GOBIERNO DEL ESTADO DE SONORA
ORDEN DE PAGO

GOBIERNO DE SONORA

Orden de Pago	5100007680
Doc. Logistico	5105681414
Orden de Compra	4500218696

ORIGINAL

SECRETARIA DE HACIENDA

Dependencia: SEC DE DESARROLLO SOCIAL
Unidad Responsable: SECRETARIA DE DESARROLLO SOCIAL
Organizacion de compras: L003-COORD GRAL COM SOC

Fecha de expedición
08/08/2022

Beneficiario: 1000006856 - IVAN GORROCHOTEGUI PAREDES

Clave Banco:
Clave Bancaria:
R.F.C: GOPI841129AK3
Cuenta CME: 2112100001

Para deposito en cuenta del beneficiario:

R.F.C: **Clave Banco:** **Clave Bancaria:**

No. de Factura	Descripción	Monto
5	SERVICIOS PUBLICITARIOS SEGÚN ORDEN ANEXA	$16,749.99

Pos.	Cuenta	Descripción	Centro gestor	Área func.	Pos. Presp.	Fondo	Periodo Pres.	Importe
001	5136366011	SERVICIOS DE CREACION Y DIFUSION DE CONTENIDO EXCL	1070000100	2701E204P02095A1	366011	2211A013	07-JUL	16,749.99

Total de Retenciones	Subtotal	I.V.A.	Monto Neto a Pagar
0.00	14,439.65	2,310.34	16,749.99

12/08/22

Fondo: 2211A013 RECURSOS PROPIOS **EPEP:**

Cantidad con letra: DIECISEIS MIL SETECIENTOS CUARENTA Y NUEVE PESOS 99/100 M.N.

Concepto:
SERVICIOS PUBLICITARIOS SEGÚN ORDEN ANEXA

SOLICITANTE	AUTORIZACIÓN DEL TITULAR	PÁGUESE
DIRECTORA GENERAL DE ADMINISTRACIÓN	SECRETARIA DE DESARROLLO SOCIAL	TESORERO DEL ESTADO DE SONORA
LIC. LOURDES LORENA ROJO CRUZ	MTRA. MARÍA WENDY BRICEÑO ZULOAGA	C.P. JOSÉ MANUEL QUIJADA LAMADRID

Fecha: 08/08/2022

Este programa es público, ajeno a cualquier partido político. Queda prohibido el uso para fines distintos a los establecidos en el programa

EXPRESIÓN SONORA

IVAN GORROCHOTEGUI PAREDES

GOPI841129AK3

RÉGIMEN FISCAL: 612 - Personas Físicas con Actividades Empresariales y Profesionales

Colima B, SN, Campestre, 83499, San Luis Rio Colorado, San Luis Rio Colorado, Sonora, México

CLIENTE

GOBIERNO DEL ESTADO DE SONORA

GES790913CT0

USO CFDI: G03 - Gastos en general

Comonfort y Dr Paliza, SN, Centenario, 83260, Hermosillo, Hermosillo, Sonora, México

Factura 5

FOLIO FISCAL (UUID)
43E82E85-B6ED-445B-8EE5-24E6B84FC7C2

NO. DE SERIE DEL CERTIFICADO DEL SAT
00001000000413073350

NO. DE SERIE DEL CERTIFICADO DEL EMISOR
00001000000512833937

FECHA Y HORA DE CERTIFICACIÓN
2022-08-01T16:11:37

RFC PROVEEDOR DE CERTIFICACIÓN
SVT110323827

FECHA Y HORA DE EMISIÓN DE CFDI
2022-08-01T14:01:13

LUGAR DE EXPEDICIÓN
83499

CONCEPTOS

Cantidad	Unidad	Descripción	Precio Unitario	Importe
1.00	E48	Publicación de Banner en expresionsonora.mx según orden de pauta publicitaria	$ 14,439.65	$ 14,439.6

Clave Prod. Serv. - 82101603 Publicidad en internet
Impuestos:
Traslados:
002 IVA Base - $ 14,439.65 Tasa - 0.160000 Importe - $ 2,310.34

ORIGINAL

IMPORTE CON LETRA DIECISEIS MIL SETECIENTOS CUARENTA Y NUEVE PESOS, 99/100 MXN

SUBTOTAL	$ 14,439.6
TRASLADO IVA TASA 0.160000	$ 2,310.3
TOTAL	$ 16,749.9

TIPO DE COMPROBANTE I - Ingreso
FORMA DE PAGO 99 - Por definir
MÉTODO DE PAGO PPD - Pago en parcialidades o diferido
MONEDA MXN - Peso Mexicano

SELLO DIGITAL DEL CFDI

LyldRyUn3TfcK9DYJhwCDWU2qldWV+++u0bzvqxlccwefTxVBOX3quIo/YoI0EHahBDOGP4SYHFtjArS8McKrRYyB59D0pqF8Ln6NFO0jqozBZ1TjZ7Vea/9btvE7I7/4IG\
wwO6EgWM4L1dKi0TQ+t+QtbMDkdA7Yiexql658LloPpFLbH7hZ1s8nz59t47PiZZZjYdkq0cUbjqh+1fTHzklYF08mwz60kJL8hFFdbKC0P0SB9tf38JJ3nRY+tuebzkoxwtL
ScxI1KNSVxzjFNvWRR2gilrlfpPGYFzIYHSPA2W9V9okeUzy11SewFEE8V4McW3eTOzQ8nLAWWbQ==

SELLO DIGITAL DEL SAT

eeGOzpKOpNOoW0Zky5wIgrPQ8qO1e3YzrDd8UtCvyCIB7AujkNiq8cE56qj1PKgApMi0haBMmqSbaSOtQZeL6F+awgUDYfqnfU0ijxOKDIM1L6o6BpkOODjuQMvTyyCc
KkXpu+dszKvNxI81/NKnPZloU9BrpBRmBCTDQvqybAstzGN3UvZN67SuqbM3Ppk14FhbCwsvjwcZI2zisY1/4v9h0DFvRGF7BsZ38uCGqs+S0AYAsadGYadfSEI8F9Sb
JN47f5awsLsQq1RLLHXZD8MXXM6T4i23ggxogmglyee58CjyEVcS/cI9OCnVywYpmJoZ0OxBAvHERZKE3PSrw==

CADENA ORIGINAL DEL COMPLEMENTO DE CERTIFICACIÓN DIGITAL DEL SAT

||1.1|43E82E85-B6ED-445B-8EE5-24E6B84FC7C2|2022-08-01T16:11:37|SVT110323827|LyldRyUn3TfcK9DYJhwCDWU2qldWV+++u0bzvqxlccwefTxVBOX3quIo/YoI0EHahBDOGP4SYHFtjArS8McKrRYyB59D0pqF8Ln6NFO0jc
ozBZ1TjZ7Vea/9btvE7I7/4IGvwwO6EgWM4L1dKi0TQ+t+QtbMDkdA7Yiexql658LloPpFLbH7hZ1s8nz59t47PiZZZjYdkq0cUbjqh+1fTHzklYF08mwz60kJL8hFFdbKC0P0S
B9tf38JJ3nRY+tuebzkoxwtL9ScxI1KNSVxzjFNvWRR2gilrlfpPGYFzIYHSPA2W9V9okeUzy11SewFEE8V4McW3eTOzQ8nLAWWbQ==|00001000000413073350||

This XML file does not appear to have any style information associated with it. The document tree is shown below.


```
<cfdi:Comprobante xmlns:xsi="http://www.w3.org/2001/XMLSchema-instance" xmlns:cfdi="http://www.sat.gob.mx/cfd/3" xsi:schemaLocation="http://www.sat.gob.mx/cfd/3
http://www.sat.gob.mx/sitio_internet [illegible] [illegible] Fecha="2022-08-01T14:21:13" [illegible]jZTVea/9btvE717/4lGvwwO6FgWM4L1dKi0TQ+t+QtbMDk
Sello="LyIdRyUn3TfcK9DY3hwCDW2q[illegible]eabBDGGP4SYHFtjArS8M[illegible]RYyBS9D0pqF8[illegible]NFO0jqo[illegible]BZ1TjZTVea/9btvE717/4lGvwwO6FgWM4L1dKi0TQ+t+QtbMDk
FormaPago="99" NoCertificado="00001000000512833137"
Certificado="MIIF9jCCA96gAwIBAgIUMDAwMDEwMDAwMDA[illegible]ZIhvcNAQELBQAwggGEMSAwHgYDVQQDDBdBVVRPUklEQUQgQ0VSVElGSUNBRE9SQTEuMCwGA1UECgwlU0VSVklDSU8gREUgQURN
SubTotal="14439.65" Moneda="MXN" Total="16749.99" TipoDeComprobante="I" MetodoPago="PPD" LugarExpedicion="83499">
  <cfdi:Emisor Rfc="GOPI841129AK3" Nombre="IVAN GORROCHOTEGUI PAREDES" RegimenFiscal="612"/>
  <cfdi:Receptor Rfc="GES790913CT0" Nombre="GOBIERNO DEL ESTADO DE SONORA" UsoCFDI="G03"/>
  <cfdi:Conceptos>
    <cfdi:Concepto ClaveUnidad="E48" ClaveProdServ="82101603" Cantidad="1" Descripcion="Publicacion de Banner en expresionsonora.mx segun orden de pauta
    publicitaria" ValorUnitario="14439.65" Importe="14439.65">
      <cfdi:Impuestos>
        <cfdi:Traslados>
          <cfdi:Traslado Base="14439.65" Impuesto="002" TipoFactor="Tasa" TasaOCuota="0.160000" Importe="2310.344000"/>
        </cfdi:Traslados>
      </cfdi:Impuestos>
    </cfdi:Concepto>
  </cfdi:Conceptos>
  <cfdi:Impuestos TotalImpuestosTrasladados="2310.34">
    <cfdi:Traslados>
      <cfdi:Traslado Impuesto="002" TipoFactor="Tasa" TasaOCuota="0.160000" Importe="2310.34"/>
    </cfdi:Traslados>
  </cfdi:Impuestos>
  <cfdi:Complemento>
    <tfd:TimbreFiscalDigital xmlns:tfd="http://www.sat.gob.mx/TimbreFiscalDigital" Version="1.1" RfcProvCertif="SVT110323827" UUID="43E82E85-B6ED-4458-8EE5-
    24E6B84FC7C2" FechaTimbrado="2022-08-01T15:11:3[illegible]" [illegible]jZTVea/9btvE717/4lGvwwO6EgWM4L1dKi0TQ+t
    SelloCFD="LyIdRyUn3TfcK9D[illegible]hwCDW2q[illegible]eabBDGGP4SYHFtjArS[illegible]kRYyBS9D0pqF8[illegible]NFO0jqo[illegible]BZ1TjZTVea/9btvE717/4lGvwwO6EgWM4L1dKi0TQ+t
    NoCertificadoSAT="00001000000411073259" [illegible]+awgUDYFqnfU0[illegible]KDIM1L[illegible]6BpkOQDjuQMvIyyCqKkXpu+dszKvNxI81/NKnPZl
    SelloSAT="eeGOzpKOpNOcw0Z[illegible]/sitio_internet/cfd/TimbreFiscalDigital/TimbreFiscalDigitalv11.xsd"/>
    xsi:schemaLocation="http://www.sat.gob.mx/TimbreFiscalDigital http://www.sat.gob.mx/sitio_internet/cfd/TimbreFiscalDigital/TimbreFiscalDigitalv11.xsd"/>
  </cfdi:Complemento>
</cfdi:Comprobante>
```

HACIENDA SAT

Verificación de comprobantes fiscales digitales por internet

RFC del emisor	Nombre o razón social del emisor	RFC del receptor	Nombre o razón social del receptor
GOPI841129AK3	IVAN GORROCHOTEGUI PAREDES	GES790913CT0	GOBIERNO DEL ESTADO DE SONORA
Folio fiscal	**Fecha de expedición**	**Fecha certificación SAT**	**PAC que certificó**
43E82E85-B6ED-445B-8EE5-24E6B84FC7C2	2022-08-01T14:01:13	2022-08-01T16:11:37	SVT110323827
Total del CFDI	**Efecto del comprobante**	**Estado CFDI**	**Estatus de cancelación**
$16,749.99	Ingreso	Vigente	Cancelable con aceptación

Imprimir

SISTEMA ESTATAL DE
COMUNICACIÓN SOCIAL

SECS/OPP-620/2022

ORDEN DE PAUTA PUBLICITARIA

Hermosillo, Sonora, a 01 de julio 2022

IVAN GORROCHOTEGUI PAREDES www.expresionsonora.mx
Presente.

Por este conducto solicito a usted la transmisión de pauta publicitaria, el material adjunto como sigue:

Banner Cabecera: Tarifa $15,000.00 IVA incluido Total: $15,000.00
Espacio en barra lateral izq. 5 días: Tarifa $350.00 IVA incluido Total: $1,750.00

Total: $16,750.00 (son: DIECISEIS MIL SETECIENTOS CINCUENTA 00/100 PESOS M.N.)

Fecha de publicación: **del 01 de julio al 31 de julio 2022**

Campaña: **"PLAN DE JUSTICIA SERI"**

La facturación de este servicio deberá hacerse a nombre de **GOBIERNO DEL ESTADO DE SONORA. COMONFORT Y DR. PALIZA S/N COL. CENTENARIO, CP 83260, HERMOSILLO, SONORA, R.F.C. GES790913CT0**

Atentamente

MTRO. EDGAR HIRAM SALLARD
COORDINADOR GENERAL DEL SISTEMA ESTATAL
DE COMUNICACIÓN SOCIAL

C.c.p.- Archivo
C.c.p.- Secretaría de Desarrollo Social
CGS-SEDE-014/2022

EXPRESIÓN SONORA

50%
10%
100%

PLAN HERMOSILLO
9
17
5
#ReparorHermosillo

Dinamizamos la promoción de la inversión en Sonora: gobernador Alfonso Durazo

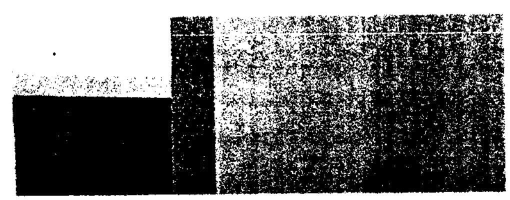

PLAN DE JUSTICIA SERI
CONSTRUIMOS NUEVOS HORIZONTES
¡TRABAJAMOS PARA SALDAR LA DEUDA HISTÓRICA CON NUESTROS PUEBLOS ORIGINARIOS!
SONORA A PASO FIRME

(58) WhatsApp
Entradas | Wix.com
Nuestros logros deben traducir
expresionsonora.mx

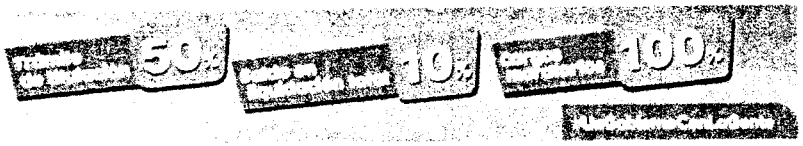

PLAN HERMOSILLO
9
17
5
#RepararHermosillo

Entradas por Sonora · 3 jul · 1 Min de lectura

Nuestros logros deben traducirse en satisfacer las demandas de las y los sonorenses: Alfonso Durazo

PLAN DE JUSTICIA
SERI
CONSTRUIMOS NUEVOS HORIZONTES
¡TRABAJAMOS PARA SALDAR LA DEUDA HISTÓRICA CON NUESTROS PUEBLOS ORIGINARIOS!
SONORA A PASO FIRME

Arriba
WhatsApp Image....jpeg
Mo
29°C
Mayorm. nublado
ESP
LAA

(58) WhatsApp | Entradas | Wix.com | Anuncia Alcalde Santos Gonzal
expresionsonora.mx

50% 10% 100%

PLAN HERMOSILLO
9
17
5
#RepararHermosillo

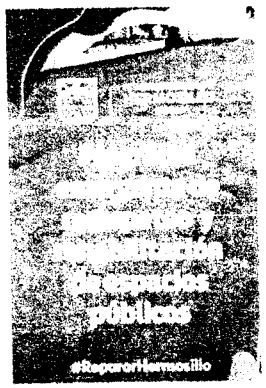

Redacción Sonora · 4 jul · 1 Min de lectura

Anuncia Alcalde Santos González mejoras a campos deportivos del valle

PLAN DE JUSTICIA
ERI
CONSTRUIMOS NUEVOS HORIZONTES
¡TRABAJAMOS PARA SALDAR LA DEUDA HISTÓRICA CON NUESTROS PUEBLOS ORIGINARIOS!
SONORA A PASO FIRME

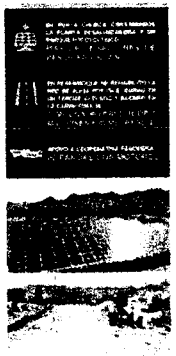

My Feed
Mostr.
Arriba
WhatsApp Image....jpeg
29°C Mayorm. nublado
ESP LAA

(58) WhatsApp | wix Entradas | Wix.com | Tendremos un hospital de espe
expresionsonora.mx

PLAN HERMOSILLO
9
17
5
#ReparaHermosillo

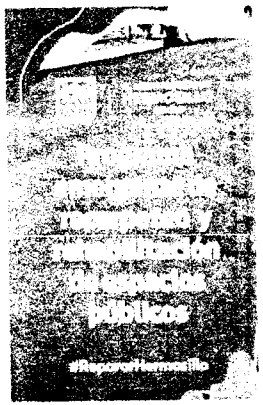

Tendremos un hospital de especialidades de vanguardia, digno de los sonorenses: Heriberto Aguilar

PLAN DE JUSTICIA SERI
CONSTRUIMOS NUEVOS HORIZONTES
TRABAJAMOS PARA SALDAR LA DEUDA HISTÓRICA CON NUESTROS PUEBLOS ORIGINARIOS
SONORA A PASO FIRME
My Feed
Reporte de
Mostra
Arriba
WhatsApp Image....jpeg
29°C Mayorm. nublado
ESP LAA

(58) WhatsApp
Entradas | Wix.com
Localiza Policía Estatal vehículo
expresionsonora.mx

PLAN HERMOSILLO
9
17
5
#RepararHermosillo

PLAN DE JUSTICIA
ERI
CONSTRUIMOS NUEVOS HORIZONTES
¡TRABAJAMOS PARA SALDAR LA DEUDA HISTÓRICA CON NUESTROS PUEBLOS ORIGINARIOS!
SONORA A PASO FIRME

Expresión Sonora · 12 jul · 1 Min de lectura

Localiza Policía Estatal vehículo con cargadores y cartuchos para AK-47 en Cajeme

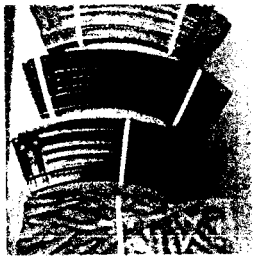

Cajeme, Sonora; 12 de julio de 2022.- Oficiales de la Policía Estatal de Seguridad Pública (PESP) aseguraron un vehículo con cargadores y cartuchos, durante operativos

My Feed
Arriba
WhatsApp Image....jpeg
Mostr
29°C Mayorm. nublado
ESP LAA

(58) WhatsApp
Entradas | Wix.com
100 AÑOS DE CÁRCEL PARA C
expresionsonora.mx

PLAN HERMOSILLO
9
17
5
#RepararHermosillo

100 AÑOS DE CÁRCEL PARA CADA UNO DE CUATRO SUJETOS POR EL SECUESTRO DE DOS PERSONAS EN CAJEME

PLAN DE JUSTICIA SERI
CONSTRUIMOS NUEVOS HORIZONTES
¡TRABAJAMOS PARA SALDAR LA DEUDA HISTÓRICA CON NUESTROS PUEBLOS ORIGINARIOS!
SONORA A PASO FIRME

My Feed

Arriba

WhatsApp Image....jpeg
29°C Mayorm. nublado
ESP LAA

(58) WhatsApp | Entradas | Wix.com | Entrega Toño Astiazarán predic

expresionsonora.mx

Todos los artículos · Sonora · Últimas Noticias · Más

PLAN HERMOSILLO

9

17

5

#RepararHermosillo

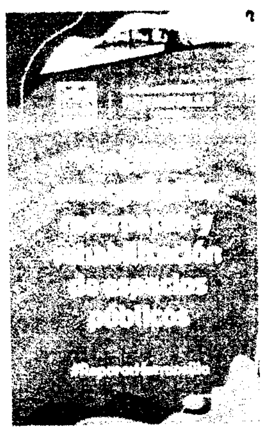

Entrega Toño Astiazarán predio para nuevas instalaciones del Supremo Tribunal de Justicia del Estado

PLAN DE JUSTICIA SERI

CONSTRUIMOS NUEVOS HORIZONTES

¡TRABAJAMOS PARA SALDAR LA DEUDA HISTÓRICA CON NUESTROS PUEBLOS ORIGINARIOS!

SONORA A PASO FIRME

My Feed

Arriba

WhatsApp Image....jpeg

29°C Mayorm. nublado

ESP LAA

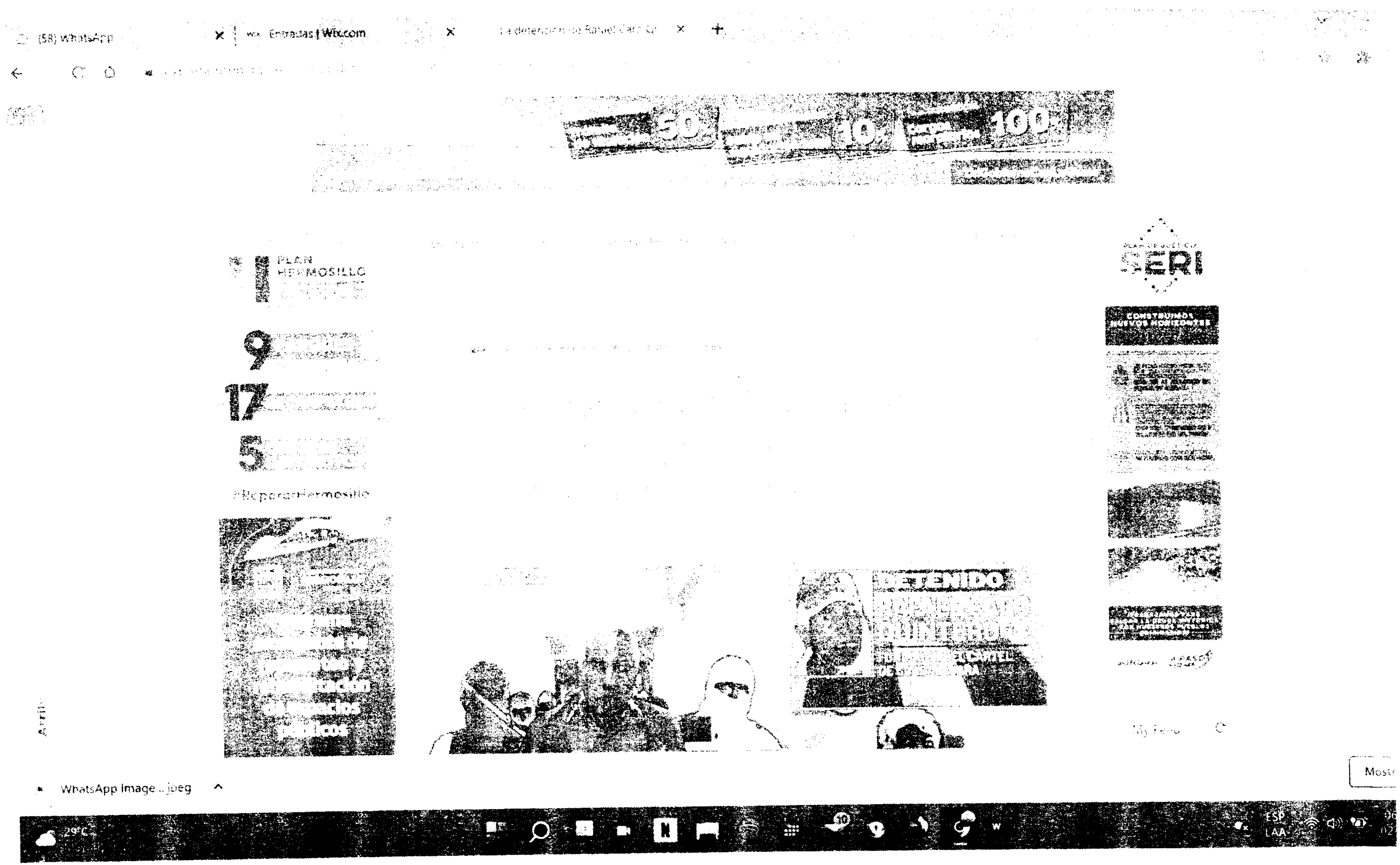

(58) WhatsApp
Entradas | Wix.com
La detención de Rafael Caro Q
50
10
100
PLAN
HERMOSILLO
9
17
5
#RecuperarHermosillo
SERI
CONSTRUIMOS NUEVOS HORIZONTES
DETENIDO
WhatsApp Image....jpeg
29°C
ESP
LAA

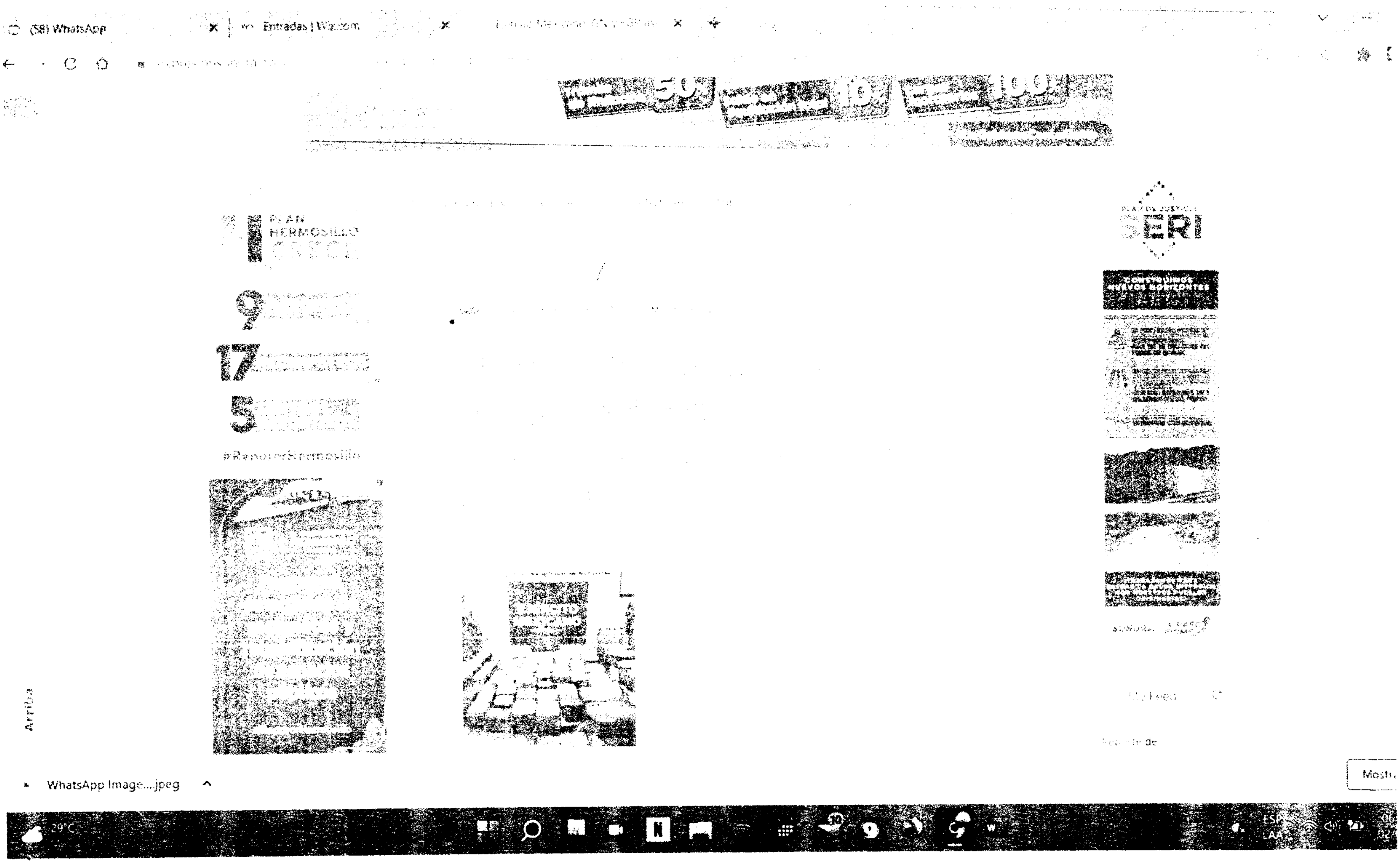

(58) WhatsApp
Entradas | Wattpad
PLAN HERMOSILLO
9
17
5
#RenovarHermosillo
SERI
CONSTRUIMOS NUEVOS HORIZONTES
Arriba
WhatsApp Image....jpeg
29°C

(55) WhatsApp × Entradas | Wix.com × ...Alcalde Santos González ×

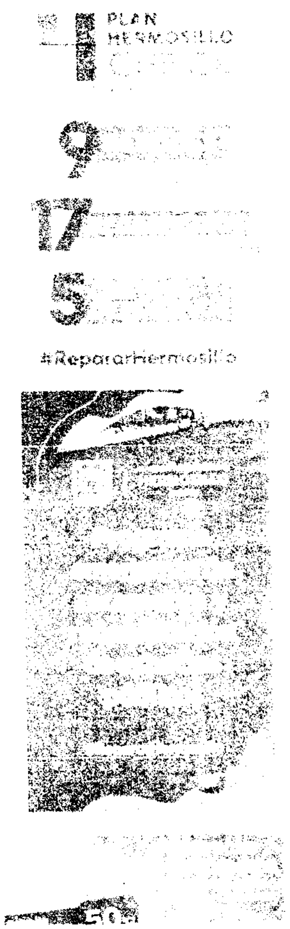

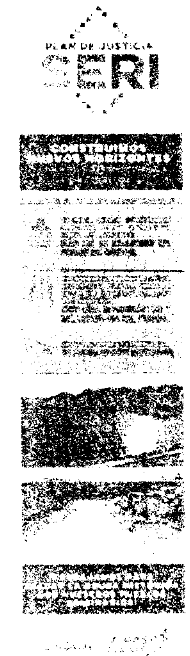

WhatsApp Image....jpeg

Mostrar todo

29°C

ESP LAA 06:49 02/08/20

(50) WhatsApp

Entradas | Wix.com

PLAN HERMOSILLO

9

17

5

#ReporteHermosillo

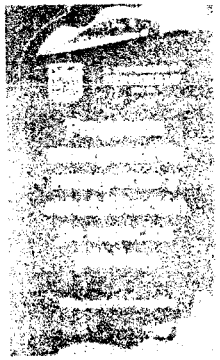

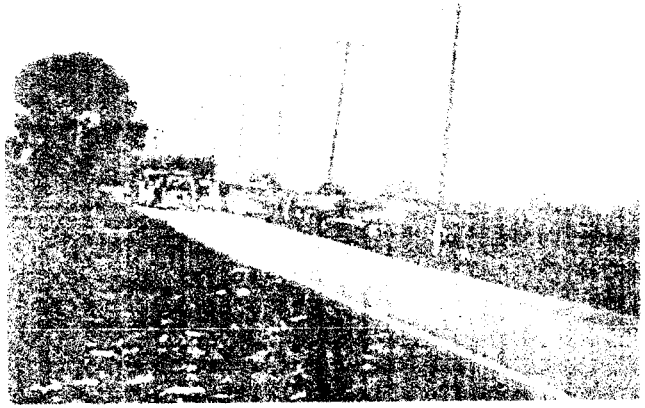

SERI

WhatsApp Image....jpeg

Mostr

29°C

ESP (LAA)

GOBIERNO DE SONORA

GOBIERNO DEL ESTADO DE SONORA
Requisicion Productos /Servicios

FECHA DE ELABORACION: 26/07/2022
HOJA: 1 DE 1

DEPENDENCIA:	COORD GRAL COM SOC
DEPTO/AREA SOLICITANTE:	DGA
DIRECCION:	Dr. Paliza S/N Entre Comonfort, Hermosillo SON, MX, 83260
TELEFONO:	(662)213-34-19

No. SOLICITUD: 0010120856

UNIDAD ADMINISTRATIVA: SECRETARIA

CLAVE	CANTIDAD	UNIDAD	LINEA DE ACCION	DESCRIPCION
36610001	1.00	SER	1070000100-2701E204P02095A1	00010 SERV DE CREAC Y DIF DE CONT POR INTERNET

JUSTIFICACION:
00010 SERVICIOS PUBLICITARIOS

FECHA DE RECEPCION:

Firma:

LIC. GERMAN GUSTAVO MARTINEZ ANDURO

GOBIERNO DEL ESTADO DE SONORA

ORDEN DE COMPRA/SERVICIO

GOBIERNO DE SONORA

FECHA:27.07.2022
HOJA· 1 DE 1

DEPENDENCIA:	COORD GRAL COM SOC
R.F.C.:	GES790913CT0
DEPTO/AREA SOLICITANTE:	DGA
DIRECCION:	Dr. Paliza S/N Entre Comonfort Hermosillo SON MX 83260
TELEFONO:	(662)213-34-19

No. SOLICITUD: **10120856**

No. ORDEN: **4500218696**

UNIDAD ADMINISTRATIVA: SECRETARIA

CONDICIONES DE ENTREGA:
LUGAR DE ENTREGA:
CONDICIONES DE PAGO: 30
JUSTIFICACION PEDIDO:

00010	36610001	SERV DE CREAC Y DIF DE CONT POR INTERNET	1.00	SER	1070000100-2701E204P02095A1	SERVICIOS PUBLICITARIOS	14,439.65	2,310.34	14,439.65

SUBTOTAL:	14,439.65
I.V.A.:	2,310.34
TOTAL:	16,749.99

PROVEEDOR: IVAN GORROCHOTEGUI PAREDES 1000006856
RFC: GOPI841129AK3
DIRECCION: AV. COLIMA B NO. S/N CAMPESTRE SAN LUIS RIO COLORADO SON
TELEFONO: 6471052050
CONTACTO:

Firma:

LIC. GERMAN GUSTAVO MARTINEZ ANDURO

Entrada de Mercancia/Aceptacion de Servicio

GOBIERNO DEL ESTADO DE SONORA

Recibido en:

Recibido de:

IVAN GORROCHOTEGUI PAREDES
CAMPESTRE, AV. COLIMA B NO. S/N
SAN LUIS RIO COLORADO SON
MX

Referencia:

Pedido: 4500218696

Folio: 5000311959
Fecha: 27.07.2022
Pagina: 1 de 1

Pos	Clave	Descripcion	Partida	Cant.	U.M.	Costo U	Importe
00010	36610001	SERV DE CREAC Y DIF DE CONT POR INTERNET	366011	1.000	SER	14439.65	$ 16,749.99

Total	$16,749.99

Observaciones:

Revision 00

Recibe:

EESJOTABA