

**MONTOS PAGADOS POR  
AYUDAS Y SUBSIDIOS  
DEL PROGRAMA**

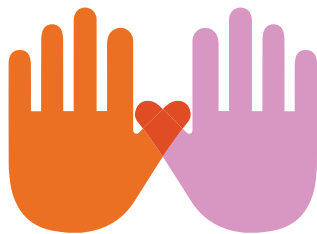

**MANO  
CON  
MANO**

PROGRAMA DE APOYO A LA  
ECONOMÍA FAMILIAR

**PERIODO 4TO BIMESTRE  
(JULIO-AGOSTO)  
DEL 2023.**

PERÍODO 4TO BIMESTRE (JULIO-AGOSTO) DEL 2023

| No | CONCEPTO | AYUDA A | SUBSIDIO | SECTOR | FOLIO       | BENEFICIARIO                          | CURP                  | MONTO      | MUNICIPIO   | LOCALIDAD   |
|----|----------|---------|----------|--------|-------------|---------------------------------------|-----------------------|------------|-------------|-------------|
| 1  | 44101    | X       |          | SOCIAL | SPP-0107570 | DOLORES ISABEL NAVARRO CRUZ           | CARÁCTER CONFIDENCIAL | \$2,200.00 | ACONCHI     | ACONCHI     |
| 2  | 44101    | X       |          | SOCIAL | SPP-0107565 | ERIKA GUADALUPE DEL CID GALVES        | CARÁCTER CONFIDENCIAL | \$2,200.00 | ACONCHI     | ACONCHI     |
| 3  | 44101    | X       |          | SOCIAL | SPP-0107568 | FRANCISCA VILLA GARCIA                | CARÁCTER CONFIDENCIAL | \$2,200.00 | ACONCHI     | ACONCHI     |
| 4  | 44101    | X       |          | SOCIAL | SPP-0107569 | FRANCISCO JAVIER ADARGA ROMERO        | CARÁCTER CONFIDENCIAL | \$2,200.00 | ACONCHI     | ACONCHI     |
| 5  | 44101    | X       |          | SOCIAL | SPP-0107566 | ILSE MARINA LOPEZ PADILLA             | CARÁCTER CONFIDENCIAL | \$2,200.00 | ACONCHI     | ACONCHI     |
| 6  | 44101    | X       |          | SOCIAL | SPP-0107567 | MAYRA RAMONA DORAME PADILLA           | CARÁCTER CONFIDENCIAL | \$2,200.00 | ACONCHI     | ACONCHI     |
| 7  | 44101    | X       |          | SOCIAL | SPP-0107573 | SILTIA MARINA MERINO ORNELAS          | CARÁCTER CONFIDENCIAL | \$2,200.00 | ACONCHI     | ACONCHI     |
| 8  | 44101    | X       |          | SOCIAL | SPP-0107572 | RITA LOURDES DEL CARMEN LOPEZ VAZQUEZ | CARÁCTER CONFIDENCIAL | \$2,200.00 | ACONCHI     | LA ESTANCIA |
| 9  | 44101    | X       |          | SOCIAL | SPP-0107574 | GUADALUPE ABIGAIL OZUNA ROMERO        | CARÁCTER CONFIDENCIAL | \$2,200.00 | ACONCHI     | SAN PABLO   |
| 10 | 44101    | X       |          | SOCIAL | SPP-0107575 | ROSARIO DEL SOCORRO MORALES OSUNA     | CARÁCTER CONFIDENCIAL | \$2,200.00 | ACONCHI     | SAN PABLO   |
| 11 | 44101    | X       |          | SOCIAL | SPP-0207258 | ABIGAIL LOPEZ GALLEGOS                | CARÁCTER CONFIDENCIAL | \$2,200.00 | AGUA PRIETA | AGUA PRIETA |
| 12 | 44101    | X       |          | SOCIAL | SPP-0207253 | ABRIL ALEJANDRA REYES MONTANO         | CARÁCTER CONFIDENCIAL | \$2,200.00 | AGUA PRIETA | AGUA PRIETA |
| 13 | 44101    | X       |          | SOCIAL | SPP-0210023 | ADELITA FLORES MIRANDA                | CARÁCTER CONFIDENCIAL | \$2,200.00 | AGUA PRIETA | AGUA PRIETA |
| 14 | 44101    | X       |          | SOCIAL | SPP-0207241 | ALEJANDRA YANETTE CARDENAS SANTA CRUZ | CARÁCTER CONFIDENCIAL | \$2,200.00 | AGUA PRIETA | AGUA PRIETA |
| 15 | 44101    | X       |          | SOCIAL | SPP-0207327 | ALEJO GONZALEZ ZARRAGA                | CARÁCTER CONFIDENCIAL | \$2,200.00 | AGUA PRIETA | AGUA PRIETA |
| 16 | 44101    | X       |          | SOCIAL | SPP-0208636 | ALMA ISELA IMPERIAL MEZA              | CARÁCTER CONFIDENCIAL | \$2,200.00 | AGUA PRIETA | AGUA PRIETA |
| 17 | 44101    | X       |          | SOCIAL | SPP-0207333 | ALONDRA ABRIL SOSA                    | CARÁCTER CONFIDENCIAL | \$2,200.00 | AGUA PRIETA | AGUA PRIETA |
| 18 | 44101    | X       |          | SOCIAL | SPP-0207237 | AMALIA RIVERA MARTINEZ                | CARÁCTER CONFIDENCIAL | \$2,200.00 | AGUA PRIETA | AGUA PRIETA |
| 19 | 44101    | X       |          | SOCIAL | SPP-0207231 | ANA AIDA QUIJADA LOPEZ                | CARÁCTER CONFIDENCIAL | \$2,200.00 | AGUA PRIETA | AGUA PRIETA |
| 20 | 44101    | X       |          | SOCIAL | SPP-0207271 | ANA AURELIA GARCIA ESTRELLA           | CARÁCTER CONFIDENCIAL | \$2,200.00 | AGUA PRIETA | AGUA PRIETA |
| 21 | 44101    | X       |          | SOCIAL | SPP-0207225 | ANA CELIA LOPEZ QUINTANA              | CARÁCTER CONFIDENCIAL | \$2,200.00 | AGUA PRIETA | AGUA PRIETA |
| 22 | 44101    | X       |          | SOCIAL | SPP-0207233 | ANA GABRIELA SANTACRUZ ROMERO         | CARÁCTER CONFIDENCIAL | \$2,200.00 | AGUA PRIETA | AGUA PRIETA |
| 23 | 44101    | X       |          | SOCIAL | SPP-0207261 | ANA MARIA BUJANDA VALENZUELA          | CARÁCTER CONFIDENCIAL | \$2,200.00 | AGUA PRIETA | AGUA PRIETA |
| 24 | 44101    | X       |          | SOCIAL | SPP-0207331 | ANA RUTH LEON ANDRADE                 | CARÁCTER CONFIDENCIAL | \$2,200.00 | AGUA PRIETA | AGUA PRIETA |
| 25 | 44101    | X       |          | SOCIAL | SPP-0210024 | ANGELINA FLORES MIRANDA               | CARÁCTER CONFIDENCIAL | \$2,200.00 | AGUA PRIETA | AGUA PRIETA |
| 26 | 44101    | X       |          | SOCIAL | SPP-0207287 | ARACELY RODELO MORALES                | CARÁCTER CONFIDENCIAL | \$2,200.00 | AGUA PRIETA | AGUA PRIETA |
| 27 | 44101    | X       |          | SOCIAL | SPP-0207313 | ARLETTE JANETT GARCIA MENDOZA         | CARÁCTER CONFIDENCIAL | \$2,200.00 | AGUA PRIETA | AGUA PRIETA |
| 28 | 44101    | X       |          | SOCIAL | SPP-0207292 | BELEN FLORES ROMERO                   | CARÁCTER CONFIDENCIAL | \$2,200.00 | AGUA PRIETA | AGUA PRIETA |

PERÍODO 4TO BIMESTRE (JULIO-AGOSTO) DEL 2023

|    |       |   |  |        |             |                                       |                       |            |             |             |
|----|-------|---|--|--------|-------------|---------------------------------------|-----------------------|------------|-------------|-------------|
| 29 | 44101 | X |  | SOCIAL | SPP-0207229 | BERENICE LOPEZ ESTRADA                | CARÁCTER CONFIDENCIAL | \$2,200.00 | AGUA PRIETA | AGUA PRIETA |
| 30 | 44101 | X |  | SOCIAL | SPP-0207283 | BIVIANA ELIZABETH COLCHADO SALCEDO    | CARÁCTER CONFIDENCIAL | \$2,200.00 | AGUA PRIETA | AGUA PRIETA |
| 31 | 44101 | X |  | SOCIAL | SPP-0207252 | BRAULIA MARISOL ROJO RAMIREZ          | CARÁCTER CONFIDENCIAL | \$2,200.00 | AGUA PRIETA | AGUA PRIETA |
| 32 | 44101 | X |  | SOCIAL | SPP-0210020 | CARLOS DAVID CASTRO VILLEGAS          | CARÁCTER CONFIDENCIAL | \$2,200.00 | AGUA PRIETA | AGUA PRIETA |
| 33 | 44101 | X |  | SOCIAL | SPP-0207269 | CAROLINA ESMERALDA ALVARADO MOLINA    | CARÁCTER CONFIDENCIAL | \$2,200.00 | AGUA PRIETA | AGUA PRIETA |
| 34 | 44101 | X |  | SOCIAL | SPP-0207277 | CECILIA ARACELI CEBALLOS SALAS        | CARÁCTER CONFIDENCIAL | \$2,200.00 | AGUA PRIETA | AGUA PRIETA |
| 35 | 44101 | X |  | SOCIAL | SPP-0208639 | CECILIA CELAYA ARIAS                  | CARÁCTER CONFIDENCIAL | \$2,200.00 | AGUA PRIETA | AGUA PRIETA |
| 36 | 44101 | X |  | SOCIAL | SPP-0207288 | CECILIA CHAVEZ ARVAYO                 | CARÁCTER CONFIDENCIAL | \$2,200.00 | AGUA PRIETA | AGUA PRIETA |
| 37 | 44101 | X |  | SOCIAL | SPP-0207272 | CECILIA RUBALCAVA ROSAS               | CARÁCTER CONFIDENCIAL | \$2,200.00 | AGUA PRIETA | AGUA PRIETA |
| 38 | 44101 | X |  | SOCIAL | SPP-0207274 | CINTHIA VERONICA ROMERO LOPEZ         | CARÁCTER CONFIDENCIAL | \$2,200.00 | AGUA PRIETA | AGUA PRIETA |
| 39 | 44101 | X |  | SOCIAL | SPP-0207278 | CLAUDIA CRISTINA OLIVARES CASTILLO    | CARÁCTER CONFIDENCIAL | \$2,200.00 | AGUA PRIETA | AGUA PRIETA |
| 40 | 44101 | X |  | SOCIAL | SPP-0207330 | CORNELIO GOMEZ ENRIQUEZ               | CARÁCTER CONFIDENCIAL | \$2,200.00 | AGUA PRIETA | AGUA PRIETA |
| 41 | 44101 | X |  | SOCIAL | SPP-0207270 | DALILA VALENCIA RODRIGUEZ             | CARÁCTER CONFIDENCIAL | \$2,200.00 | AGUA PRIETA | AGUA PRIETA |
| 42 | 44101 | X |  | SOCIAL | SPP-0207304 | DENISSE ESQUER ANAYA                  | CARÁCTER CONFIDENCIAL | \$2,200.00 | AGUA PRIETA | AGUA PRIETA |
| 43 | 44101 | X |  | SOCIAL | SPP-0210014 | DIANA ELIZABETH CASTRO MENDOZA        | CARÁCTER CONFIDENCIAL | \$2,200.00 | AGUA PRIETA | AGUA PRIETA |
| 44 | 44101 | X |  | SOCIAL | SPP-0207266 | DULCE MARIA RAMIREZ LOPEZ             | CARÁCTER CONFIDENCIAL | \$2,200.00 | AGUA PRIETA | AGUA PRIETA |
| 45 | 44101 | X |  | SOCIAL | SPP-0207260 | ELIZABETH AMADOR DURAZO               | CARÁCTER CONFIDENCIAL | \$2,200.00 | AGUA PRIETA | AGUA PRIETA |
| 46 | 44101 | X |  | SOCIAL | SPP-0207286 | ELSA HERRERA                          | CARÁCTER CONFIDENCIAL | \$2,200.00 | AGUA PRIETA | AGUA PRIETA |
| 47 | 44101 | X |  | SOCIAL | SPP-0207262 | ELVIRA GRIJALVA MOLINA                | CARÁCTER CONFIDENCIAL | \$2,200.00 | AGUA PRIETA | AGUA PRIETA |
| 48 | 44101 | X |  | SOCIAL | SPP-0207239 | EMMA CARREON IRIQUI                   | CARÁCTER CONFIDENCIAL | \$2,200.00 | AGUA PRIETA | AGUA PRIETA |
| 49 | 44101 | X |  | SOCIAL | SPP-0207293 | EMMA YUDITH OLIVAS RAMIREZ            | CARÁCTER CONFIDENCIAL | \$2,200.00 | AGUA PRIETA | AGUA PRIETA |
| 50 | 44101 | X |  | SOCIAL | SPP-0207320 | ESMERALDA GUADALUPE SUAREZ VAZQUEZ    | CARÁCTER CONFIDENCIAL | \$2,200.00 | AGUA PRIETA | AGUA PRIETA |
| 51 | 44101 | X |  | SOCIAL | SPP-0210008 | ESPERANZA ROMERO RAMOS                | CARÁCTER CONFIDENCIAL | \$2,200.00 | AGUA PRIETA | AGUA PRIETA |
| 52 | 44101 | X |  | SOCIAL | SPP-0207254 | ESTHER GARCIA GRIJALVA                | CARÁCTER CONFIDENCIAL | \$2,200.00 | AGUA PRIETA | AGUA PRIETA |
| 53 | 44101 | X |  | SOCIAL | SPP-0207308 | EUSTOLIA ALVAREZ BRITO                | CARÁCTER CONFIDENCIAL | \$2,200.00 | AGUA PRIETA | AGUA PRIETA |
| 54 | 44101 | X |  | SOCIAL | SPP-0207299 | FRANCISCA BELTRAN GARCIA              | CARÁCTER CONFIDENCIAL | \$2,200.00 | AGUA PRIETA | AGUA PRIETA |
| 55 | 44101 | X |  | SOCIAL | SPP-0207264 | FRANCISCA GUADALUPE VERDUGO SAMANIEGO | CARÁCTER CONFIDENCIAL | \$2,200.00 | AGUA PRIETA | AGUA PRIETA |
| 56 | 44101 | X |  | SOCIAL | SPP-0207243 | FRANCISCA NIEBLAS MARCIAL             | CARÁCTER CONFIDENCIAL | \$2,200.00 | AGUA PRIETA | AGUA PRIETA |
| 57 | 44101 | X |  | SOCIAL | SPP-0207236 | GEORGINA CRUZ VILLALOBOS              | CARÁCTER CONFIDENCIAL | \$2,200.00 | AGUA PRIETA | AGUA PRIETA |

PERÍODO 4TO BIMESTRE (JULIO-AGOSTO) DEL 2023

|    |       |   |  |        |             |                                     |                       |            |             |             |
|----|-------|---|--|--------|-------------|-------------------------------------|-----------------------|------------|-------------|-------------|
| 58 | 44101 | X |  | SOCIAL | SPP-0207273 | GEYRA JESUS MORENO DELGADO          | CARÁCTER CONFIDENCIAL | \$2,200.00 | AGUA PRIETA | AGUA PRIETA |
| 59 | 44101 | X |  | SOCIAL | SPP-0207275 | GLADYS GRISELDA ALVAREZ LEYVA       | CARÁCTER CONFIDENCIAL | \$2,200.00 | AGUA PRIETA | AGUA PRIETA |
| 60 | 44101 | X |  | SOCIAL | SPP-0207226 | GRICELDA BARRA                      | CARÁCTER CONFIDENCIAL | \$2,200.00 | AGUA PRIETA | AGUA PRIETA |
| 61 | 44101 | X |  | SOCIAL | SPP-0207238 | GUADALUPE DEL SOCORRO MARTIN CHI    | CARÁCTER CONFIDENCIAL | \$2,200.00 | AGUA PRIETA | AGUA PRIETA |
| 62 | 44101 | X |  | SOCIAL | SPP-0207300 | GUADALUPE SILVAS MUNOZ              | CARÁCTER CONFIDENCIAL | \$2,200.00 | AGUA PRIETA | AGUA PRIETA |
| 63 | 44101 | X |  | SOCIAL | SPP-0207338 | GUADALUPE SOTO CERVANTES            | CARÁCTER CONFIDENCIAL | \$2,200.00 | AGUA PRIETA | AGUA PRIETA |
| 64 | 44101 | X |  | SOCIAL | SPP-0210016 | GUADALUPE VALENCIA VAZQUEZ          | CARÁCTER CONFIDENCIAL | \$2,200.00 | AGUA PRIETA | AGUA PRIETA |
| 65 | 44101 | X |  | SOCIAL | SPP-0207317 | GUADALUPE YAZMIN MARQUEZ ENRIQUEZ   | CARÁCTER CONFIDENCIAL | \$2,200.00 | AGUA PRIETA | AGUA PRIETA |
| 66 | 44101 | X |  | SOCIAL | SPP-0207296 | HERMILA TORRES LOPEZ                | CARÁCTER CONFIDENCIAL | \$2,200.00 | AGUA PRIETA | AGUA PRIETA |
| 67 | 44101 | X |  | SOCIAL | SPP-0207294 | HORTENCIA ELIZABETH QUEZADA MUNOZ   | CARÁCTER CONFIDENCIAL | \$2,200.00 | AGUA PRIETA | AGUA PRIETA |
| 68 | 44101 | X |  | SOCIAL | SPP-0210010 | ILIANA GUADALUPE VALDEZ VALENZUELA  | CARÁCTER CONFIDENCIAL | \$2,200.00 | AGUA PRIETA | AGUA PRIETA |
| 69 | 44101 | X |  | SOCIAL | SPP-0210006 | IRMA MURRIETA HERRERA               | CARÁCTER CONFIDENCIAL | \$2,200.00 | AGUA PRIETA | AGUA PRIETA |
| 70 | 44101 | X |  | SOCIAL | SPP-0207235 | ISAURA JAUREGUI FAVELA              | CARÁCTER CONFIDENCIAL | \$2,200.00 | AGUA PRIETA | AGUA PRIETA |
| 71 | 44101 | X |  | SOCIAL | SPP-0207319 | JUANA ALMA CARLOTA MARTINEZ PADILLA | CARÁCTER CONFIDENCIAL | \$2,200.00 | AGUA PRIETA | AGUA PRIETA |
| 72 | 44101 | X |  | SOCIAL | SPP-0207290 | JUANA MARIA GALAZ ENRIQUEZ          | CARÁCTER CONFIDENCIAL | \$2,200.00 | AGUA PRIETA | AGUA PRIETA |
| 73 | 44101 | X |  | SOCIAL | SPP-0210004 | JUANA MARIA RUIZ MACIAS             | CARÁCTER CONFIDENCIAL | \$2,200.00 | AGUA PRIETA | AGUA PRIETA |
| 74 | 44101 | X |  | SOCIAL | SPP-0207303 | JUANA MARTINEZ OSUNA                | CARÁCTER CONFIDENCIAL | \$2,200.00 | AGUA PRIETA | AGUA PRIETA |
| 75 | 44101 | X |  | SOCIAL | SPP-0207281 | JUANA OFELIA BARRIOS MALDONADO      | CARÁCTER CONFIDENCIAL | \$2,200.00 | AGUA PRIETA | AGUA PRIETA |
| 76 | 44101 | X |  | SOCIAL | SPP-0207329 | KAREN JUDITH PERU VALENZUELA        | CARÁCTER CONFIDENCIAL | \$2,200.00 | AGUA PRIETA | AGUA PRIETA |
| 77 | 44101 | X |  | SOCIAL | SPP-0207245 | KARLA SELENA LEYVA AGUILAR          | CARÁCTER CONFIDENCIAL | \$2,200.00 | AGUA PRIETA | AGUA PRIETA |
| 78 | 44101 | X |  | SOCIAL | SPP-0210015 | LAURA GUADALUPE CHAVEZ OCANO        | CARÁCTER CONFIDENCIAL | \$2,200.00 | AGUA PRIETA | AGUA PRIETA |
| 79 | 44101 | X |  | SOCIAL | SPP-0207302 | LESLIE SUJEY DURAZO NIEBLAS         | CARÁCTER CONFIDENCIAL | \$2,200.00 | AGUA PRIETA | AGUA PRIETA |
| 80 | 44101 | X |  | SOCIAL | SPP-0207242 | LIRIO ROCIO REYES MONTANO           | CARÁCTER CONFIDENCIAL | \$2,200.00 | AGUA PRIETA | AGUA PRIETA |
| 81 | 44101 | X |  | SOCIAL | SPP-0207325 | LOURDES REYES BAUTISTA              | CARÁCTER CONFIDENCIAL | \$2,200.00 | AGUA PRIETA | AGUA PRIETA |
| 82 | 44101 | X |  | SOCIAL | SPP-0207247 | LUCIA WILLIS TERAN                  | CARÁCTER CONFIDENCIAL | \$2,200.00 | AGUA PRIETA | AGUA PRIETA |
| 83 | 44101 | X |  | SOCIAL | SPP-0207280 | LUZ ESTHELA PERALTA HERNANDEZ       | CARÁCTER CONFIDENCIAL | \$2,200.00 | AGUA PRIETA | AGUA PRIETA |
| 84 | 44101 | X |  | SOCIAL | SPP-0207295 | LUZ MARIA BARRIOS BALDENEGRO        | CARÁCTER CONFIDENCIAL | \$2,200.00 | AGUA PRIETA | AGUA PRIETA |
| 85 | 44101 | X |  | SOCIAL | SPP-0207334 | MARIA BARBARITA SANCHEZ TANORI      | CARÁCTER CONFIDENCIAL | \$2,200.00 | AGUA PRIETA | AGUA PRIETA |
| 86 | 44101 | X |  | SOCIAL | SPP-0207227 | MARIA CRISTINA MURRIETA VALDEZ      | CARÁCTER CONFIDENCIAL | \$2,200.00 | AGUA PRIETA | AGUA PRIETA |

PERÍODO 4TO BIMESTRE (JULIO-AGOSTO) DEL 2023

|     |       |   |  |        |             |  |                       |            |             |             |
|-----|-------|---|--|--------|-------------|--|-----------------------|------------|-------------|-------------|
| 87  | 44101 | X |  | SOCIAL | SPP-0207310 | MARIA DE JESUS AVILA ROBLES            | CARÁCTER CONFIDENCIAL | \$2,200.00 | AGUA PRIETA | AGUA PRIETA |
| 88  | 44101 | X |  | SOCIAL | SPP-0210007 | MARIA DE LOS ANGELES GARCIA MARTINEZ   | CARÁCTER CONFIDENCIAL | \$2,200.00 | AGUA PRIETA | AGUA PRIETA |
| 89  | 44101 | X |  | SOCIAL | SPP-0207282 | MARIA DE LOS ANGELES RODRIGUEZ ESTRADA | CARÁCTER CONFIDENCIAL | \$2,200.00 | AGUA PRIETA | AGUA PRIETA |
| 90  | 44101 | X |  | SOCIAL | SPP-0207315 | MARIA DEL CARMEN RAMIREZ GARCIA        | CARÁCTER CONFIDENCIAL | \$2,200.00 | AGUA PRIETA | AGUA PRIETA |
| 91  | 44101 | X |  | SOCIAL | SPP-0207255 | MARIA DEL REFUGIO ROMERO BRINGAS       | CARÁCTER CONFIDENCIAL | \$2,200.00 | AGUA PRIETA | AGUA PRIETA |
| 92  | 44101 | X |  | SOCIAL | SPP-0207228 | MARIA DEL REFUGIO ROMERO MOROYOQUI     | CARÁCTER CONFIDENCIAL | \$2,200.00 | AGUA PRIETA | AGUA PRIETA |
| 93  | 44101 | X |  | SOCIAL | SPP-0207322 | MARIA ESTHER QUIROZ BARBA              | CARÁCTER CONFIDENCIAL | \$2,200.00 | AGUA PRIETA | AGUA PRIETA |
| 94  | 44101 | X |  | SOCIAL | SPP-0207291 | MARIA ISABEL ACUNA PERLA               | CARÁCTER CONFIDENCIAL | \$2,200.00 | AGUA PRIETA | AGUA PRIETA |
| 95  | 44101 | X |  | SOCIAL | SPP-0207257 | MARIA ISABEL QUIJADA GARCIA            | CARÁCTER CONFIDENCIAL | \$2,200.00 | AGUA PRIETA | AGUA PRIETA |
| 96  | 44101 | X |  | SOCIAL | SPP-0207305 | MARIA JOSEFINA GALLEGOS HERNANDEZ      | CARÁCTER CONFIDENCIAL | \$2,200.00 | AGUA PRIETA | AGUA PRIETA |
| 97  | 44101 | X |  | SOCIAL | SPP-0207250 | MARIA JOSEFINA SANCHEZ HERNANDEZ       | CARÁCTER CONFIDENCIAL | \$2,200.00 | AGUA PRIETA | AGUA PRIETA |
| 98  | 44101 | X |  | SOCIAL | SPP-0210009 | MARIA RAMONA ZAMORANO BELTRAN          | CARÁCTER CONFIDENCIAL | \$2,200.00 | AGUA PRIETA | AGUA PRIETA |
| 99  | 44101 | X |  | SOCIAL | SPP-0207309 | MARTHA OJEDA PULIDO                    | CARÁCTER CONFIDENCIAL | \$2,200.00 | AGUA PRIETA | AGUA PRIETA |
| 100 | 44101 | X |  | SOCIAL | SPP-0210017 | MARTINA SAENZ ROMO                     | CARÁCTER CONFIDENCIAL | \$2,200.00 | AGUA PRIETA | AGUA PRIETA |
| 101 | 44101 | X |  | SOCIAL | SPP-0207328 | MAYRA ALEJANDRA HERNANDEZ SANTILLANES  | CARÁCTER CONFIDENCIAL | \$2,200.00 | AGUA PRIETA | AGUA PRIETA |
| 102 | 44101 | X |  | SOCIAL | SPP-0207318 | MILCA ESTHER SANTACRUZ ROMERO          | CARÁCTER CONFIDENCIAL | \$2,200.00 | AGUA PRIETA | AGUA PRIETA |
| 103 | 44101 | X |  | SOCIAL | SPP-0207265 | MIRIAM VALDEZ                          | CARÁCTER CONFIDENCIAL | \$2,200.00 | AGUA PRIETA | AGUA PRIETA |
| 104 | 44101 | X |  | SOCIAL | SPP-0210013 | MONICA ABRIL NIEBLAS                   | CARÁCTER CONFIDENCIAL | \$2,200.00 | AGUA PRIETA | AGUA PRIETA |
| 105 | 44101 | X |  | SOCIAL | SPP-0207298 | NATALIA BELTRAN GARCIA                 | CARÁCTER CONFIDENCIAL | \$2,200.00 | AGUA PRIETA | AGUA PRIETA |
| 106 | 44101 | X |  | SOCIAL | SPP-0207311 | NATIVIDAD MENEZ LOPEZ                  | CARÁCTER CONFIDENCIAL | \$2,200.00 | AGUA PRIETA | AGUA PRIETA |
| 107 | 44101 | X |  | SOCIAL | SPP-0207312 | NIDIA SANDOVAL SALCEDO                 | CARÁCTER CONFIDENCIAL | \$2,200.00 | AGUA PRIETA | AGUA PRIETA |
| 108 | 44101 | X |  | SOCIAL | SPP-0210146 | NUVIA ANABEL YANEZ MEDRANO             | CARÁCTER CONFIDENCIAL | \$2,200.00 | AGUA PRIETA | AGUA PRIETA |
| 109 | 44101 | X |  | SOCIAL | SPP-0207285 | OFELIA GERTRUDIS VALDEZ ENRIQUEZ       | CARÁCTER CONFIDENCIAL | \$2,200.00 | AGUA PRIETA | AGUA PRIETA |
| 110 | 44101 | X |  | SOCIAL | SPP-0207276 | OLGA LIBETH CASTRO ANAYA               | CARÁCTER CONFIDENCIAL | \$2,200.00 | AGUA PRIETA | AGUA PRIETA |
| 111 | 44101 | X |  | SOCIAL | SPP-0210005 | PATRICIA HUERTA AGUAYO                 | CARÁCTER CONFIDENCIAL | \$2,200.00 | AGUA PRIETA | AGUA PRIETA |
| 112 | 44101 | X |  | SOCIAL | SPP-0207244 | PETRA CECILIA MARQUEZ                  | CARÁCTER CONFIDENCIAL | \$2,200.00 | AGUA PRIETA | AGUA PRIETA |
| 113 | 44101 | X |  | SOCIAL | SPP-0207326 | RAMON ERNESTO VALENZUELA ALONSO        | CARÁCTER CONFIDENCIAL | \$2,200.00 | AGUA PRIETA | AGUA PRIETA |
| 114 | 44101 | X |  | SOCIAL | SPP-0207248 | RAMONA DORAME RAMIREZ                  | CARÁCTER CONFIDENCIAL | \$2,200.00 | AGUA PRIETA | AGUA PRIETA |
| 115 | 44101 | X |  | SOCIAL | SPP-0210021 | RAMONA OCANO PINO                      | CARÁCTER CONFIDENCIAL | \$2,200.00 | AGUA PRIETA | AGUA PRIETA |

PERÍODO 4TO BIMESTRE (JULIO-AGOSTO) DEL 2023

|     |       |   |  |        |             |                                  |                       |            |             |             |
|-----|-------|---|--|--------|-------------|----------------------------------|-----------------------|------------|-------------|-------------|
| 116 | 44101 | X |  | SOCIAL | SPP-0207263 | RAQUEL RAMIREZ GARCIA            | CARÁCTER CONFIDENCIAL | \$2,200.00 | AGUA PRIETA | AGUA PRIETA |
| 117 | 44101 | X |  | SOCIAL | SPP-0210018 | ROSA AMELIA CASTRO CHAVEZ        | CARÁCTER CONFIDENCIAL | \$2,200.00 | AGUA PRIETA | AGUA PRIETA |
| 118 | 44101 | X |  | SOCIAL | SPP-0207267 | ROSA AZUCENA MONTALVO GAMA       | CARÁCTER CONFIDENCIAL | \$2,200.00 | AGUA PRIETA | AGUA PRIETA |
| 119 | 44101 | X |  | SOCIAL | SPP-0207332 | ROSA ELENA GUERRERO CUEVAS       | CARÁCTER CONFIDENCIAL | \$2,200.00 | AGUA PRIETA | AGUA PRIETA |
| 120 | 44101 | X |  | SOCIAL | SPP-0207232 | ROSA ISELA AMADOR DURAZO         | CARÁCTER CONFIDENCIAL | \$2,200.00 | AGUA PRIETA | AGUA PRIETA |
| 121 | 44101 | X |  | SOCIAL | SPP-0207256 | ROSA ISELA LUCERO GRIJALVA       | CARÁCTER CONFIDENCIAL | \$2,200.00 | AGUA PRIETA | AGUA PRIETA |
| 122 | 44101 | X |  | SOCIAL | SPP-0207268 | ROSA MARIA GASTELUM MARQUEZ      | CARÁCTER CONFIDENCIAL | \$2,200.00 | AGUA PRIETA | AGUA PRIETA |
| 123 | 44101 | X |  | SOCIAL | SPP-0208638 | ROSALIA MEDRANO                  | CARÁCTER CONFIDENCIAL | \$2,200.00 | AGUA PRIETA | AGUA PRIETA |
| 124 | 44101 | X |  | SOCIAL | SPP-0207335 | SANDRA SOSA LUZANIA              | CARÁCTER CONFIDENCIAL | \$2,200.00 | AGUA PRIETA | AGUA PRIETA |
| 125 | 44101 | X |  | SOCIAL | SPP-0207314 | SARA RAQUEL GRANILLO LOPEZ       | CARÁCTER CONFIDENCIAL | \$2,200.00 | AGUA PRIETA | AGUA PRIETA |
| 126 | 44101 | X |  | SOCIAL | SPP-0207279 | SEIDA PAULA GARCIA RIVAS         | CARÁCTER CONFIDENCIAL | \$2,200.00 | AGUA PRIETA | AGUA PRIETA |
| 127 | 44101 | X |  | SOCIAL | SPP-0207651 | SILVIA CHANEZ                    | CARÁCTER CONFIDENCIAL | \$2,200.00 | AGUA PRIETA | AGUA PRIETA |
| 128 | 44101 | X |  | SOCIAL | SPP-0207337 | SOCORRO ANAYA GIL                | CARÁCTER CONFIDENCIAL | \$2,200.00 | AGUA PRIETA | AGUA PRIETA |
| 129 | 44101 | X |  | SOCIAL | SPP-0207323 | SOCORRO YANET ORNELAS HERNANDEZ  | CARÁCTER CONFIDENCIAL | \$2,200.00 | AGUA PRIETA | AGUA PRIETA |
| 130 | 44101 | X |  | SOCIAL | SPP-0210019 | VERONICA GONZALEZ CARDENAS       | CARÁCTER CONFIDENCIAL | \$2,200.00 | AGUA PRIETA | AGUA PRIETA |
| 131 | 44101 | X |  | SOCIAL | SPP-0207240 | VERONICA SOFIA CENICEROS JIMENEZ | CARÁCTER CONFIDENCIAL | \$2,200.00 | AGUA PRIETA | AGUA PRIETA |
| 132 | 44101 | X |  | SOCIAL | SPP-0207324 | VICTOR LIRA MARES                | CARÁCTER CONFIDENCIAL | \$2,200.00 | AGUA PRIETA | AGUA PRIETA |
| 133 | 44101 | X |  | SOCIAL | SPP-0207307 | YADIRA DORA CHENO BARBA          | CARÁCTER CONFIDENCIAL | \$2,200.00 | AGUA PRIETA | AGUA PRIETA |
| 134 | 44101 | X |  | SOCIAL | SPP-0208635 | YANETH DELGADO DORAME            | CARÁCTER CONFIDENCIAL | \$2,200.00 | AGUA PRIETA | AGUA PRIETA |
| 135 | 44101 | X |  | SOCIAL | SPP-0208637 | YARETH NORIBEL PEREZ ROBLERO     | CARÁCTER CONFIDENCIAL | \$2,200.00 | AGUA PRIETA | AGUA PRIETA |
| 136 | 44101 | X |  | SOCIAL | SPP-0207259 | YESENIA GONZALEZ AMADOR          | CARÁCTER CONFIDENCIAL | \$2,200.00 | AGUA PRIETA | AGUA PRIETA |
| 137 | 44101 | X |  | SOCIAL | SPP-0207306 | YOSELIN FRANCO DORAME            | CARÁCTER CONFIDENCIAL | \$2,200.00 | AGUA PRIETA | AGUA PRIETA |
| 138 | 44101 | X |  | SOCIAL | SPP-0207284 | ZULEMA GUADALUPE GONZALEZ ANAYA  | CARÁCTER CONFIDENCIAL | \$2,200.00 | AGUA PRIETA | AGUA PRIETA |
| 139 | 44101 | X |  | SOCIAL | SPP-0210012 | ZULEMA PATRICIA ROJO CERVACIO    | CARÁCTER CONFIDENCIAL | \$2,200.00 | AGUA PRIETA | AGUA PRIETA |
| 140 | 44101 | X |  | SOCIAL | SPP-0302982 | ADLEMI MICHELL SOTO CARRIZOSA    | CARÁCTER CONFIDENCIAL | \$2,200.00 | ALAMOS      | ALAMOS      |
| 141 | 44101 | X |  | SOCIAL | SPP-0306764 | ALEJANDRINA ZAZUETA VALENZUELA   | CARÁCTER CONFIDENCIAL | \$2,200.00 | ALAMOS      | ALAMOS      |
| 142 | 44101 | X |  | SOCIAL | SPP-0302994 | ALICIA ACOSTA GARCIA             | CARÁCTER CONFIDENCIAL | \$2,200.00 | ALAMOS      | ALAMOS      |
| 143 | 44101 | X |  | SOCIAL | SPP-0302981 | ALMA DELIA ACOSTA SANCHEZ        | CARÁCTER CONFIDENCIAL | \$2,200.00 | ALAMOS      | ALAMOS      |
| 144 | 44101 | X |  | SOCIAL | SPP-0302997 | AMADA ARACELY CORRAL LEON        | CARÁCTER CONFIDENCIAL | \$2,200.00 | ALAMOS      | ALAMOS      |

PERÍODO 4TO BIMESTRE (JULIO-AGOSTO) DEL 2023

|     |       |   |  |        |             |   |                       |            |        |        |
|-----|-------|---|--|--------|-------------|---|-----------------------|------------|--------|--------|
| 145 | 44101 | X |  | SOCIAL | SPP-0302962 | AMPARO DELMIRA ANAYA CEJUDO             | CARÁCTER CONFIDENCIAL | \$2,200.00 | ALAMOS | ALAMOS |
| 146 | 44101 | X |  | SOCIAL | SPP-0306739 | ANA KAREM NEVAREZ IBARRA                | CARÁCTER CONFIDENCIAL | \$2,200.00 | ALAMOS | ALAMOS |
| 147 | 44101 | X |  | SOCIAL | SPP-0306767 | ANA LOURDES TRASVINA VALENZUELA         | CARÁCTER CONFIDENCIAL | \$2,200.00 | ALAMOS | ALAMOS |
| 148 | 44101 | X |  | SOCIAL | SPP-0309408 | ANABEL TORRES ALVAREZ                   | CARÁCTER CONFIDENCIAL | \$2,200.00 | ALAMOS | ALAMOS |
| 149 | 44101 | X |  | SOCIAL | SPP-0302988 | ANACLETA TRASVINA ROCHIN                | CARÁCTER CONFIDENCIAL | \$2,200.00 | ALAMOS | ALAMOS |
| 150 | 44101 | X |  | SOCIAL | SPP-0302938 | ANGELICA DE DOLORES TRASVINA VALENZUELA | CARÁCTER CONFIDENCIAL | \$2,200.00 | ALAMOS | ALAMOS |
| 151 | 44101 | X |  | SOCIAL | SPP-0302942 | ARTEMISA ACOSTA BARRAZA                 | CARÁCTER CONFIDENCIAL | \$2,200.00 | ALAMOS | ALAMOS |
| 152 | 44101 | X |  | SOCIAL | SPP-0314861 | AUDELIA MIRANDA ARMENTA                 | CARÁCTER CONFIDENCIAL | \$2,200.00 | ALAMOS | ALAMOS |
| 153 | 44101 | X |  | SOCIAL | SPP-0308756 | BALVANEDA QUINTANA NAVARRO              | CARÁCTER CONFIDENCIAL | \$2,200.00 | ALAMOS | ALAMOS |
| 154 | 44101 | X |  | SOCIAL | SPP-0306759 | BERTHA LIDIA CRUZ GOMEZ                 | CARÁCTER CONFIDENCIAL | \$2,200.00 | ALAMOS | ALAMOS |
| 155 | 44101 | X |  | SOCIAL | SPP-0302961 | BLANCA ELIZA GASTELUM MONRROY           | CARÁCTER CONFIDENCIAL | \$2,200.00 | ALAMOS | ALAMOS |
| 156 | 44101 | X |  | SOCIAL | SPP-0309409 | CARLA MELISSA BUSTILLOS PORTILLO        | CARÁCTER CONFIDENCIAL | \$2,200.00 | ALAMOS | ALAMOS |
| 157 | 44101 | X |  | SOCIAL | SPP-0302937 | CELIA JUANITA LEON MIRANDA              | CARÁCTER CONFIDENCIAL | \$2,200.00 | ALAMOS | ALAMOS |
| 158 | 44101 | X |  | SOCIAL | SPP-0308754 | CLARISA GRAJEDA GASTELUM                | CARÁCTER CONFIDENCIAL | \$2,200.00 | ALAMOS | ALAMOS |
| 159 | 44101 | X |  | SOCIAL | SPP-0306774 | CLARITZA DANYRA ARIZMENDI LUNA          | CARÁCTER CONFIDENCIAL | \$2,200.00 | ALAMOS | ALAMOS |
| 160 | 44101 | X |  | SOCIAL | SPP-0315168 | CRUZ DINORA YEPIZ ALVAREZ               | CARÁCTER CONFIDENCIAL | \$2,200.00 | ALAMOS | ALAMOS |
| 161 | 44101 | X |  | SOCIAL | SPP-0302975 | DALIA ESMERALDA DUARTE CUBEDO           | CARÁCTER CONFIDENCIAL | \$2,200.00 | ALAMOS | ALAMOS |
| 162 | 44101 | X |  | SOCIAL | SPP-0306740 | DAMARYS NOHELIA ROBLES TAPIA            | CARÁCTER CONFIDENCIAL | \$2,200.00 | ALAMOS | ALAMOS |
| 163 | 44101 | X |  | SOCIAL | SPP-0308752 | DEYANIRA TRINIDAD MORALES VALDEZ        | CARÁCTER CONFIDENCIAL | \$2,200.00 | ALAMOS | ALAMOS |
| 164 | 44101 | X |  | SOCIAL | SPP-0315167 | DIANA DOLORES HERNANDEZ GASTELUM        | CARÁCTER CONFIDENCIAL | \$2,200.00 | ALAMOS | ALAMOS |
| 165 | 44101 | X |  | SOCIAL | SPP-0302935 | DINORA ACOSTA GARCIA                    | CARÁCTER CONFIDENCIAL | \$2,200.00 | ALAMOS | ALAMOS |
| 166 | 44101 | X |  | SOCIAL | SPP-0302952 | DIVA RUIZ ZAMORANO                      | CARÁCTER CONFIDENCIAL | \$2,200.00 | ALAMOS | ALAMOS |
| 167 | 44101 | X |  | SOCIAL | SPP-0309411 | DORA LETICIA GASTELUM AGUILAR           | CARÁCTER CONFIDENCIAL | \$2,200.00 | ALAMOS | ALAMOS |
| 168 | 44101 | X |  | SOCIAL | SPP-0302991 | EDITH GUADALUPE MUNOZ TRASVINA          | CARÁCTER CONFIDENCIAL | \$2,200.00 | ALAMOS | ALAMOS |
| 169 | 44101 | X |  | SOCIAL | SPP-0306737 | EMILIA GARCIA PADILLA                   | CARÁCTER CONFIDENCIAL | \$2,200.00 | ALAMOS | ALAMOS |
| 170 | 44101 | X |  | SOCIAL | SPP-0306765 | ENEDINA VALENZUELA OSUNA                | CARÁCTER CONFIDENCIAL | \$2,200.00 | ALAMOS | ALAMOS |
| 171 | 44101 | X |  | SOCIAL | SPP-0302976 | ERMELINDA HURTADO ENRIQUEZ              | CARÁCTER CONFIDENCIAL | \$2,200.00 | ALAMOS | ALAMOS |
| 172 | 44101 | X |  | SOCIAL | SPP-0306766 | EUFEMIA MEDINA MONTOYA                  | CARÁCTER CONFIDENCIAL | \$2,200.00 | ALAMOS | ALAMOS |
| 173 | 44101 | X |  | SOCIAL | SPP-0308022 | FABIOLA SAMBRINA GASTELUM AGUILAR       | CARÁCTER CONFIDENCIAL | \$2,200.00 | ALAMOS | ALAMOS |

PERÍODO 4TO BIMESTRE (JULIO-AGOSTO) DEL 2023

|     |       |   |  |        |             |                                       |                       |            |        |        |
|-----|-------|---|--|--------|-------------|---------------------------------------|-----------------------|------------|--------|--------|
| 174 | 44101 | X |  | SOCIAL | SPP-0309410 | FELIZARDO GONZALEZ BELTRAN            | CARÁCTER CONFIDENCIAL | \$2,200.00 | ALAMOS | ALAMOS |
| 175 | 44101 | X |  | SOCIAL | SPP-0309412 | FERMINA GASTELUM SOLIS                | CARÁCTER CONFIDENCIAL | \$2,200.00 | ALAMOS | ALAMOS |
| 176 | 44101 | X |  | SOCIAL | SPP-0302983 | FRANCISCA FERNANDA NEVAREZ DIAZ       | CARÁCTER CONFIDENCIAL | \$2,200.00 | ALAMOS | ALAMOS |
| 177 | 44101 | X |  | SOCIAL | SPP-0302940 | FRANCISCA ISABEL FUENTES MENDOZA      | CARÁCTER CONFIDENCIAL | \$2,200.00 | ALAMOS | ALAMOS |
| 178 | 44101 | X |  | SOCIAL | SPP-0302943 | FRANY IDOLINA SANCHEZ MONTGOMORY      | CARÁCTER CONFIDENCIAL | \$2,200.00 | ALAMOS | ALAMOS |
| 179 | 44101 | X |  | SOCIAL | SPP-0309818 | GABRIEL LORENZO ARAGON RAMOS          | CARÁCTER CONFIDENCIAL | \$2,200.00 | ALAMOS | ALAMOS |
| 180 | 44101 | X |  | SOCIAL | SPP-0302979 | GISELA SALIDO VALENZUELA              | CARÁCTER CONFIDENCIAL | \$2,200.00 | ALAMOS | ALAMOS |
| 181 | 44101 | X |  | SOCIAL | SPP-0309404 | GLADIS GARDENIA GRAJEDA GASTELUM      | CARÁCTER CONFIDENCIAL | \$2,200.00 | ALAMOS | ALAMOS |
| 182 | 44101 | X |  | SOCIAL | SPP-0302984 | GUADALUPE MONTOYA VERDUGO             | CARÁCTER CONFIDENCIAL | \$2,200.00 | ALAMOS | ALAMOS |
| 183 | 44101 | X |  | SOCIAL | SPP-0309407 | GUADALUPE PORTUGAL ENRIQUEZ           | CARÁCTER CONFIDENCIAL | \$2,200.00 | ALAMOS | ALAMOS |
| 184 | 44101 | X |  | SOCIAL | SPP-0302936 | GUADALUPE ZAZUETA VALENZUELA          | CARÁCTER CONFIDENCIAL | \$2,200.00 | ALAMOS | ALAMOS |
| 185 | 44101 | X |  | SOCIAL | SPP-0308751 | ISABEL MUNOZ CANTUA                   | CARÁCTER CONFIDENCIAL | \$2,200.00 | ALAMOS | ALAMOS |
| 186 | 44101 | X |  | SOCIAL | SPP-0302989 | ITZEL JAQUELINE PACHECO RIVAS         | CARÁCTER CONFIDENCIAL | \$2,200.00 | ALAMOS | ALAMOS |
| 187 | 44101 | X |  | SOCIAL | SPP-0303002 | JESUS DEYANIRA GONZALEZ GARCIA        | CARÁCTER CONFIDENCIAL | \$2,200.00 | ALAMOS | ALAMOS |
| 188 | 44101 | X |  | SOCIAL | SPP-0309402 | JESUS ESMERALDA MUNOZ RODRIGUEZ       | CARÁCTER CONFIDENCIAL | \$2,200.00 | ALAMOS | ALAMOS |
| 189 | 44101 | X |  | SOCIAL | SPP-0308753 | JULIA DOLORES VALENZUELA PALOMAREZ    | CARÁCTER CONFIDENCIAL | \$2,200.00 | ALAMOS | ALAMOS |
| 190 | 44101 | X |  | SOCIAL | SPP-0306742 | JULIA LILIANA COTA ESQUER             | CARÁCTER CONFIDENCIAL | \$2,200.00 | ALAMOS | ALAMOS |
| 191 | 44101 | X |  | SOCIAL | SPP-0302985 | KARINA GUADALUPE MEDINA MONTOYA       | CARÁCTER CONFIDENCIAL | \$2,200.00 | ALAMOS | ALAMOS |
| 192 | 44101 | X |  | SOCIAL | SPP-0302995 | LIZBETH GUADALUPE BARRON MIRANDA      | CARÁCTER CONFIDENCIAL | \$2,200.00 | ALAMOS | ALAMOS |
| 193 | 44101 | X |  | SOCIAL | SPP-0309401 | LOURDES BIANEY AYALA GASTELUM         | CARÁCTER CONFIDENCIAL | \$2,200.00 | ALAMOS | ALAMOS |
| 194 | 44101 | X |  | SOCIAL | SPP-0302996 | LOURDES GUADALUPE ARGUELLES CEJUDO    | CARÁCTER CONFIDENCIAL | \$2,200.00 | ALAMOS | ALAMOS |
| 195 | 44101 | X |  | SOCIAL | SPP-0306761 | LUIS RAMON SERVIN FLORES              | CARÁCTER CONFIDENCIAL | \$2,200.00 | ALAMOS | ALAMOS |
| 196 | 44101 | X |  | SOCIAL | SPP-0306760 | LUZ DEL CARMEN RODRIGUEZ CUEYER       | CARÁCTER CONFIDENCIAL | \$2,200.00 | ALAMOS | ALAMOS |
| 197 | 44101 | X |  | SOCIAL | SPP-0308021 | MARGARITA EDUWIGIS HURTADO CRUZ       | CARÁCTER CONFIDENCIAL | \$2,200.00 | ALAMOS | ALAMOS |
| 198 | 44101 | X |  | SOCIAL | SPP-0315171 | MARGARITA OCHOA VALENZUELA            | CARÁCTER CONFIDENCIAL | \$2,200.00 | ALAMOS | ALAMOS |
| 199 | 44101 | X |  | SOCIAL | SPP-0308749 | MARGARITA PEREZ REY                   | CARÁCTER CONFIDENCIAL | \$2,200.00 | ALAMOS | ALAMOS |
| 200 | 44101 | X |  | SOCIAL | SPP-0306733 | MARIA ABEL GARCIA VALENZUELA          | CARÁCTER CONFIDENCIAL | \$2,200.00 | ALAMOS | ALAMOS |
| 201 | 44101 | X |  | SOCIAL | SPP-0302945 | MARIA AUXILIADORA ESCALANTE YOCUPICIO | CARÁCTER CONFIDENCIAL | \$2,200.00 | ALAMOS | ALAMOS |
| 202 | 44101 | X |  | SOCIAL | SPP-0302963 | MARIA CONCEPCION GARCIA ESTRADA       | CARÁCTER CONFIDENCIAL | \$2,200.00 | ALAMOS | ALAMOS |



PERÍODO 4TO BIMESTRE (JULIO-AGOSTO) DEL 2023

|     |       |   |  |        |             |                                    |                       |            |        |        |
|-----|-------|---|--|--------|-------------|------------------------------------|-----------------------|------------|--------|--------|
| 203 | 44101 | X |  | SOCIAL | SPP-0306769 | MARIA DEL ROSARIO ARAGON ALVAREZ   | CARÁCTER CONFIDENCIAL | \$2,200.00 | ALAMOS | ALAMOS |
| 204 | 44101 | X |  | SOCIAL | SPP-0306735 | MARIA DEL ROSARIO GASTELUM AGUILAR | CARÁCTER CONFIDENCIAL | \$2,200.00 | ALAMOS | ALAMOS |
| 205 | 44101 | X |  | SOCIAL | SPP-0308027 | MARIA ELENA ORTEGA ENRIQUEZ        | CARÁCTER CONFIDENCIAL | \$2,200.00 | ALAMOS | ALAMOS |
| 206 | 44101 | X |  | SOCIAL | SPP-0303001 | MARIA ISABEL FIGUEROA LOPEZ        | CARÁCTER CONFIDENCIAL | \$2,200.00 | ALAMOS | ALAMOS |
| 207 | 44101 | X |  | SOCIAL | SPP-0302957 | MARIA ISABEL JUAREZ GRAGEDA        | CARÁCTER CONFIDENCIAL | \$2,200.00 | ALAMOS | ALAMOS |
| 208 | 44101 | X |  | SOCIAL | SPP-0302958 | MARIA LUISA RODRIGUEZ YOCUPICIO    | CARÁCTER CONFIDENCIAL | \$2,200.00 | ALAMOS | ALAMOS |
| 209 | 44101 | X |  | SOCIAL | SPP-0306763 | MARIA REYNA ELIA LARES ROMERO      | CARÁCTER CONFIDENCIAL | \$2,200.00 | ALAMOS | ALAMOS |
| 210 | 44101 | X |  | SOCIAL | SPP-0302980 | MARIA RITA SANCHEZ GRAJEDA         | CARÁCTER CONFIDENCIAL | \$2,200.00 | ALAMOS | ALAMOS |
| 211 | 44101 | X |  | SOCIAL | SPP-0309403 | MARIA SUSANA GASTELUM ESCOBEDO     | CARÁCTER CONFIDENCIAL | \$2,200.00 | ALAMOS | ALAMOS |
| 212 | 44101 | X |  | SOCIAL | SPP-0310432 | MARIA TERESA GASTELUM NEVARES      | CARÁCTER CONFIDENCIAL | \$2,200.00 | ALAMOS | ALAMOS |
| 213 | 44101 | X |  | SOCIAL | SPP-0302990 | MARLEN JOHANA OLIVAS LEON          | CARÁCTER CONFIDENCIAL | \$2,200.00 | ALAMOS | ALAMOS |
| 214 | 44101 | X |  | SOCIAL | SPP-0306736 | MARTHA ISELA GASTELUM AGUILAR      | CARÁCTER CONFIDENCIAL | \$2,200.00 | ALAMOS | ALAMOS |
| 215 | 44101 | X |  | SOCIAL | SPP-0302956 | MARTINA MORALES HURTADO            | CARÁCTER CONFIDENCIAL | \$2,200.00 | ALAMOS | ALAMOS |
| 216 | 44101 | X |  | SOCIAL | SPP-0308750 | MAYELI ISABELA ESCALANTE CUBEDO    | CARÁCTER CONFIDENCIAL | \$2,200.00 | ALAMOS | ALAMOS |
| 217 | 44101 | X |  | SOCIAL | SPP-0306734 | MILIXSA OBDULIA SOLIS TOVAR        | CARÁCTER CONFIDENCIAL | \$2,200.00 | ALAMOS | ALAMOS |
| 218 | 44101 | X |  | SOCIAL | SPP-0302954 | MIRIAM ANTOLINA RAMIREZ BARRON     | CARÁCTER CONFIDENCIAL | \$2,200.00 | ALAMOS | ALAMOS |
| 219 | 44101 | X |  | SOCIAL | SPP-0302951 | MIRIAM GUADALUPE VALDEZ AVILA      | CARÁCTER CONFIDENCIAL | \$2,200.00 | ALAMOS | ALAMOS |
| 220 | 44101 | X |  | SOCIAL | SPP-0303124 | MYRIAM LILIANA SANCHEZ ROJO        | CARÁCTER CONFIDENCIAL | \$2,200.00 | ALAMOS | ALAMOS |
| 221 | 44101 | X |  | SOCIAL | SPP-0309281 | NAYELI FLORES GASTELUM             | CARÁCTER CONFIDENCIAL | \$2,200.00 | ALAMOS | ALAMOS |
| 222 | 44101 | X |  | SOCIAL | SPP-0302959 | NEYRA YAZMIN GAXIOLA ENRIQUEZ      | CARÁCTER CONFIDENCIAL | \$2,200.00 | ALAMOS | ALAMOS |
| 223 | 44101 | X |  | SOCIAL | SPP-0306749 | NUBIA KARINA MENDEZ ZAZUETA        | CARÁCTER CONFIDENCIAL | \$2,200.00 | ALAMOS | ALAMOS |
| 224 | 44101 | X |  | SOCIAL | SPP-0308019 | RAFAELA ALVAREZ PACHECO            | CARÁCTER CONFIDENCIAL | \$2,200.00 | ALAMOS | ALAMOS |
| 225 | 44101 | X |  | SOCIAL | SPP-0302944 | RAMONA AIDA CORRAL ENRIQUEZ        | CARÁCTER CONFIDENCIAL | \$2,200.00 | ALAMOS | ALAMOS |
| 226 | 44101 | X |  | SOCIAL | SPP-0302955 | ROSARIO ELIZABETH GIL RODRIGUEZ    | CARÁCTER CONFIDENCIAL | \$2,200.00 | ALAMOS | ALAMOS |
| 227 | 44101 | X |  | SOCIAL | SPP-0310433 | ROSARIO GUADALUPE MEJIA HURTADO    | CARÁCTER CONFIDENCIAL | \$2,200.00 | ALAMOS | ALAMOS |
| 228 | 44101 | X |  | SOCIAL | SPP-0308748 | ROSARIO GUADALUPE TORRES ALVAREZ   | CARÁCTER CONFIDENCIAL | \$2,200.00 | ALAMOS | ALAMOS |
| 229 | 44101 | X |  | SOCIAL | SPP-0302949 | ROSARIO ISABEL VILLEGAS GIL        | CARÁCTER CONFIDENCIAL | \$2,200.00 | ALAMOS | ALAMOS |
| 230 | 44101 | X |  | SOCIAL | SPP-0303003 | ROSARIO LUZANILLA CARRIZOSA        | CARÁCTER CONFIDENCIAL | \$2,200.00 | ALAMOS | ALAMOS |
| 231 | 44101 | X |  | SOCIAL | SPP-0308099 | ROSINA ENRIQUEZ ARAGON             | CARÁCTER CONFIDENCIAL | \$2,200.00 | ALAMOS | ALAMOS |

PERÍODO 4TO BIMESTRE (JULIO-AGOSTO) DEL 2023

|     |       |   |  |        |             |                                      |                       |            |        |          |
|-----|-------|---|--|--------|-------------|--------------------------------------|-----------------------|------------|--------|----------|
| 232 | 44101 | X |  | SOCIAL | SPP-0306738 | TELMA MARINA ESCALANTE ZAZUETA       | CARÁCTER CONFIDENCIAL | \$2,200.00 | ALAMOS | ALAMOS   |
| 233 | 44101 | X |  | SOCIAL | SPP-0302939 | TOMASITA AMALIA LEON BACASEHUA       | CARÁCTER CONFIDENCIAL | \$2,200.00 | ALAMOS | ALAMOS   |
| 234 | 44101 | X |  | SOCIAL | SPP-0302978 | YULMA AURORA ROSS GASTELUM           | CARÁCTER CONFIDENCIAL | \$2,200.00 | ALAMOS | ALAMOS   |
| 235 | 44101 | X |  | SOCIAL | SPP-0314785 | ANSELMA HURTADO BACASEHUA            | CARÁCTER CONFIDENCIAL | \$2,200.00 | ALAMOS | AQUINAVO |
| 236 | 44101 | X |  | SOCIAL | SPP-0314952 | GUADALUPE BUITIMEA CORPUS            | CARÁCTER CONFIDENCIAL | \$2,200.00 | ALAMOS | AQUINAVO |
| 237 | 44101 | X |  | SOCIAL | SPP-0314915 | JOSEFINA JABALI BACASEHUA            | CARÁCTER CONFIDENCIAL | \$2,200.00 | ALAMOS | AQUINAVO |
| 238 | 44101 | X |  | SOCIAL | SPP-0314815 | MARIA LOURDES ROMERO BUITIMEA        | CARÁCTER CONFIDENCIAL | \$2,200.00 | ALAMOS | AQUINAVO |
| 239 | 44101 | X |  | SOCIAL | SPP-0314913 | MARIA LUCIA BUITIMEA JABALI          | CARÁCTER CONFIDENCIAL | \$2,200.00 | ALAMOS | AQUINAVO |
| 240 | 44101 | X |  | SOCIAL | SPP-0314923 | MARTHA YOQUIBO ZAZUETA               | CARÁCTER CONFIDENCIAL | \$2,200.00 | ALAMOS | AQUINAVO |
| 241 | 44101 | X |  | SOCIAL | SPP-0314955 | MARTINA BUITIMEA CORPUS              | CARÁCTER CONFIDENCIAL | \$2,200.00 | ALAMOS | AQUINAVO |
| 242 | 44101 | X |  | SOCIAL | SPP-0314951 | ROGELIA BUITIMEA CORPUS              | CARÁCTER CONFIDENCIAL | \$2,200.00 | ALAMOS | AQUINAVO |
| 243 | 44101 | X |  | SOCIAL | SPP-0314948 | SANTIAGO BACASEGUA RODRIGUEZ         | CARÁCTER CONFIDENCIAL | \$2,200.00 | ALAMOS | AQUINAVO |
| 244 | 44101 | X |  | SOCIAL | SPP-0314888 | SEVERIANO BUITIMEA CORPUS            | CARÁCTER CONFIDENCIAL | \$2,200.00 | ALAMOS | AQUINAVO |
| 245 | 44101 | X |  | SOCIAL | SPP-0308037 | ANA ROSA MENDIVIL BASOPOLI           | CARÁCTER CONFIDENCIAL | \$2,200.00 | ALAMOS | BASIROA  |
| 246 | 44101 | X |  | SOCIAL | SPP-0308054 | ANTONIA ANTOLINA RUIZ VALENZUELA     | CARÁCTER CONFIDENCIAL | \$2,200.00 | ALAMOS | BASIROA  |
| 247 | 44101 | X |  | SOCIAL | SPP-0308095 | BEATRIZ ADRIANA RUIZ VALENZUELA      | CARÁCTER CONFIDENCIAL | \$2,200.00 | ALAMOS | BASIROA  |
| 248 | 44101 | X |  | SOCIAL | SPP-0308032 | BRISIA ANTONIA MENDIVIL VALENZUELA   | CARÁCTER CONFIDENCIAL | \$2,200.00 | ALAMOS | BASIROA  |
| 249 | 44101 | X |  | SOCIAL | SPP-0308055 | BRUNO BAIMEA ROJO                    | CARÁCTER CONFIDENCIAL | \$2,200.00 | ALAMOS | BASIROA  |
| 250 | 44101 | X |  | SOCIAL | SPP-0308031 | CAROLINA SANCHEZ BENITEZ             | CARÁCTER CONFIDENCIAL | \$2,200.00 | ALAMOS | BASIROA  |
| 251 | 44101 | X |  | SOCIAL | SPP-0308068 | CECILIA BARRON CONTRERAS             | CARÁCTER CONFIDENCIAL | \$2,200.00 | ALAMOS | BASIROA  |
| 252 | 44101 | X |  | SOCIAL | SPP-0308067 | CYNTHIA GRACIELA IZAGUIRRE HERRERA   | CARÁCTER CONFIDENCIAL | \$2,200.00 | ALAMOS | BASIROA  |
| 253 | 44101 | X |  | SOCIAL | SPP-0308051 | DINORA ANTONIA ESTRELLA VALENZUELA   | CARÁCTER CONFIDENCIAL | \$2,200.00 | ALAMOS | BASIROA  |
| 254 | 44101 | X |  | SOCIAL | SPP-0308058 | ELIZABETH RUIZ BENITEZ               | CARÁCTER CONFIDENCIAL | \$2,200.00 | ALAMOS | BASIROA  |
| 255 | 44101 | X |  | SOCIAL | SPP-0308096 | ERIKA GIL CONTRERAS                  | CARÁCTER CONFIDENCIAL | \$2,200.00 | ALAMOS | BASIROA  |
| 256 | 44101 | X |  | SOCIAL | SPP-0308056 | GRISELDA BERENICE LEYVA BORBOA       | CARÁCTER CONFIDENCIAL | \$2,200.00 | ALAMOS | BASIROA  |
| 257 | 44101 | X |  | SOCIAL | SPP-0308053 | GUADALUPE ALEJANDRA BURROLA CORRALES | CARÁCTER CONFIDENCIAL | \$2,200.00 | ALAMOS | BASIROA  |
| 258 | 44101 | X |  | SOCIAL | SPP-0308039 | GUADALUPE VALENZUELA MENDIVIL        | CARÁCTER CONFIDENCIAL | \$2,200.00 | ALAMOS | BASIROA  |
| 259 | 44101 | X |  | SOCIAL | SPP-0308057 | GUADALUPE VERDUGO BASOPOLI           | CARÁCTER CONFIDENCIAL | \$2,200.00 | ALAMOS | BASIROA  |
| 260 | 44101 | X |  | SOCIAL | SPP-0308036 | HERMINIA VALENZUELA RUIZ             | CARÁCTER CONFIDENCIAL | \$2,200.00 | ALAMOS | BASIROA  |

PERÍODO 4TO BIMESTRE (JULIO-AGOSTO) DEL 2023

|     |       |   |  |        |             |                                       |                       |            |        |          |
|-----|-------|---|--|--------|-------------|---------------------------------------|-----------------------|------------|--------|----------|
| 261 | 44101 | X |  | SOCIAL | SPP-0308087 | HUMBERTO BAIMEA VALENZUELA            | CARÁCTER CONFIDENCIAL | \$2,200.00 | ALAMOS | BASIROA  |
| 262 | 44101 | X |  | SOCIAL | SPP-0308069 | ISELA ANTONIA VEGA GOMEZ              | CARÁCTER CONFIDENCIAL | \$2,200.00 | ALAMOS | BASIROA  |
| 263 | 44101 | X |  | SOCIAL | SPP-0308048 | JESUS AGUSTIN LEYVA VALENZUELA        | CARÁCTER CONFIDENCIAL | \$2,200.00 | ALAMOS | BASIROA  |
| 264 | 44101 | X |  | SOCIAL | SPP-0310431 | JESUS ROSARIO VALENZUELA MENDIVIL     | CARÁCTER CONFIDENCIAL | \$2,200.00 | ALAMOS | BASIROA  |
| 265 | 44101 | X |  | SOCIAL | SPP-0308047 | JUAN RAMON VALENZUELA COTA            | CARÁCTER CONFIDENCIAL | \$2,200.00 | ALAMOS | BASIROA  |
| 266 | 44101 | X |  | SOCIAL | SPP-0308083 | MANUEL DE JESUS VALENZUELA VALENZUELA | CARÁCTER CONFIDENCIAL | \$2,200.00 | ALAMOS | BASIROA  |
| 267 | 44101 | X |  | SOCIAL | SPP-0308084 | MARIA GUADALUPE RUIZ BENITEZ          | CARÁCTER CONFIDENCIAL | \$2,200.00 | ALAMOS | BASIROA  |
| 268 | 44101 | X |  | SOCIAL | SPP-0310430 | MARIA HILDA MENDIVIL DUARTE           | CARÁCTER CONFIDENCIAL | \$2,200.00 | ALAMOS | BASIROA  |
| 269 | 44101 | X |  | SOCIAL | SPP-0308033 | MARIA JESUS ROJO VALENZUELA           | CARÁCTER CONFIDENCIAL | \$2,200.00 | ALAMOS | BASIROA  |
| 270 | 44101 | X |  | SOCIAL | SPP-0308066 | MARIA OFELIA VALENZUELA BAIMEA        | CARÁCTER CONFIDENCIAL | \$2,200.00 | ALAMOS | BASIROA  |
| 271 | 44101 | X |  | SOCIAL | SPP-0308049 | MARTIN YOCUPICIO VALENZUELA           | CARÁCTER CONFIDENCIAL | \$2,200.00 | ALAMOS | BASIROA  |
| 272 | 44101 | X |  | SOCIAL | SPP-0308094 | MATILDE LORENA VALENZUELA ZAZUETA     | CARÁCTER CONFIDENCIAL | \$2,200.00 | ALAMOS | BASIROA  |
| 273 | 44101 | X |  | SOCIAL | SPP-0308059 | MATILDE VALENZUELA YOCUPICIO          | CARÁCTER CONFIDENCIAL | \$2,200.00 | ALAMOS | BASIROA  |
| 274 | 44101 | X |  | SOCIAL | SPP-0308052 | MICAELA VALENZUELA BAIMEA             | CARÁCTER CONFIDENCIAL | \$2,200.00 | ALAMOS | BASIROA  |
| 275 | 44101 | X |  | SOCIAL | SPP-0308085 | NAZARIA YOCUPICIO COTA                | CARÁCTER CONFIDENCIAL | \$2,200.00 | ALAMOS | BASIROA  |
| 276 | 44101 | X |  | SOCIAL | SPP-0308038 | RAMONA VALENZUELA MENDIVIL            | CARÁCTER CONFIDENCIAL | \$2,200.00 | ALAMOS | BASIROA  |
| 277 | 44101 | X |  | SOCIAL | SPP-0308034 | ROMELIA ROJO VALENZUELA               | CARÁCTER CONFIDENCIAL | \$2,200.00 | ALAMOS | BASIROA  |
| 278 | 44101 | X |  | SOCIAL | SPP-0308035 | ROSALIA YOCUPICIO VALENZUELA          | CARÁCTER CONFIDENCIAL | \$2,200.00 | ALAMOS | BASIROA  |
| 279 | 44101 | X |  | SOCIAL | SPP-0308050 | SANTOS ISABEL VALENZUELA ZAZUETA      | CARÁCTER CONFIDENCIAL | \$2,200.00 | ALAMOS | BASIROA  |
| 280 | 44101 | X |  | SOCIAL | SPP-0308065 | SARA EVELIA VALENZUELA BAIMEA         | CARÁCTER CONFIDENCIAL | \$2,200.00 | ALAMOS | BASIROA  |
| 281 | 44101 | X |  | SOCIAL | SPP-0308093 | YADIRA ANTONIA VALENZUELA MENDIVIL    | CARÁCTER CONFIDENCIAL | \$2,200.00 | ALAMOS | BASIROA  |
| 282 | 44101 | X |  | SOCIAL | SPP-0308097 | ZULEMA BORBOA BARRON                  | CARÁCTER CONFIDENCIAL | \$2,200.00 | ALAMOS | BASIROA  |
| 283 | 44101 | X |  | SOCIAL | SPP-0314733 | ALEJANDRO RODRIGUEZ CRUZ              | CARÁCTER CONFIDENCIAL | \$2,200.00 | ALAMOS | BAVICORA |
| 284 | 44101 | X |  | SOCIAL | SSP-0314767 | ALFREDO RODRIGUEZ RASCON              | CARÁCTER CONFIDENCIAL | \$2,200.00 | ALAMOS | BAVICORA |
| 285 | 44101 | X |  | SOCIAL | SPP-0314881 | ALMA LIDIA RODRIGUEZ BUITIMEA         | CARÁCTER CONFIDENCIAL | \$2,200.00 | ALAMOS | BAVICORA |
| 286 | 44101 | X |  | SOCIAL | SPP-0314912 | ANGELA BUITIMEA LEYVA                 | CARÁCTER CONFIDENCIAL | \$2,200.00 | ALAMOS | BAVICORA |
| 287 | 44101 | X |  | SOCIAL | SPP-0314918 | ANGELINA ZAZUETA ARMENTA              | CARÁCTER CONFIDENCIAL | \$2,200.00 | ALAMOS | BAVICORA |
| 288 | 44101 | X |  | SOCIAL | SPP-0314916 | AURELIANO RODRIGUEZ ENRIQUEZ          | CARÁCTER CONFIDENCIAL | \$2,200.00 | ALAMOS | BAVICORA |
| 289 | 44101 | X |  | SOCIAL | SPP-0314737 | GERARDO RODRIGUEZ BUITIMEA            | CARÁCTER CONFIDENCIAL | \$2,200.00 | ALAMOS | BAVICORA |

PERÍODO 4TO BIMESTRE (JULIO-AGOSTO) DEL 2023

|     |       |   |  |        |             |                                   |                       |            |        |            |
|-----|-------|---|--|--------|-------------|-----------------------------------|-----------------------|------------|--------|------------|
| 290 | 44101 | X |  | SOCIAL | SPP-0314770 | JESUS RODRIGUEZ PALOMO            | CARÁCTER CONFIDENCIAL | \$2,200.00 | ALAMOS | BAVICORA   |
| 291 | 44101 | X |  | SOCIAL | SPP-0314736 | JOSE GUADALUPE RODRIGUEZ BUITIMEA | CARÁCTER CONFIDENCIAL | \$2,200.00 | ALAMOS | BAVICORA   |
| 292 | 44101 | X |  | SOCIAL | SPP-0314944 | JOSE RENE ANAYA RODRIGUEZ         | CARÁCTER CONFIDENCIAL | \$2,200.00 | ALAMOS | BAVICORA   |
| 293 | 44101 | X |  | SOCIAL | SPP-0314957 | JOSEFINA BUITIMEA RODRIGUEZ       | CARÁCTER CONFIDENCIAL | \$2,200.00 | ALAMOS | BAVICORA   |
| 294 | 44101 | X |  | SOCIAL | SPP-0314917 | JUAN RUELAS ALMAMEA               | CARÁCTER CONFIDENCIAL | \$2,200.00 | ALAMOS | BAVICORA   |
| 295 | 44101 | X |  | SOCIAL | SPP-0314775 | JUANA RODRIGUEZ ZAZUETA           | CARÁCTER CONFIDENCIAL | \$2,200.00 | ALAMOS | BAVICORA   |
| 296 | 44101 | X |  | SOCIAL | SPP-0314961 | LORETA CRUZ RODRIGUEZ             | CARÁCTER CONFIDENCIAL | \$2,200.00 | ALAMOS | BAVICORA   |
| 297 | 44101 | X |  | SOCIAL | SPP-0314905 | MARIA JESUS RODRIGUEZ ZAZUETA     | CARÁCTER CONFIDENCIAL | \$2,200.00 | ALAMOS | BAVICORA   |
| 298 | 44101 | X |  | SOCIAL | SPP-0314921 | MARIA LOURDES RODRIGUEZ BUITIMEA  | CARÁCTER CONFIDENCIAL | \$2,200.00 | ALAMOS | BAVICORA   |
| 299 | 44101 | X |  | SOCIAL | SPP-0314735 | MARIA LUZ RODRIGUEZ RODRIGUEZ     | CARÁCTER CONFIDENCIAL | \$2,200.00 | ALAMOS | BAVICORA   |
| 300 | 44101 | X |  | SOCIAL | SPP-0314765 | MARTHA RODRIGUEZ CRUZ             | CARÁCTER CONFIDENCIAL | \$2,200.00 | ALAMOS | BAVICORA   |
| 301 | 44101 | X |  | SOCIAL | SPP-0314771 | MARTIN RODRIGUEZ PALOMO           | CARÁCTER CONFIDENCIAL | \$2,200.00 | ALAMOS | BAVICORA   |
| 302 | 44101 | X |  | SOCIAL | SPP-0314886 | OLIVIA BUITIMEA PALOMO            | CARÁCTER CONFIDENCIAL | \$2,200.00 | ALAMOS | BAVICORA   |
| 303 | 44101 | X |  | SOCIAL | SPP-0314920 | ORALIA BUITIMEA CIRIACO           | CARÁCTER CONFIDENCIAL | \$2,200.00 | ALAMOS | BAVICORA   |
| 304 | 44101 | X |  | SOCIAL | SPP-0314871 | RAMONA BUITIMEA CORPUS            | CARÁCTER CONFIDENCIAL | \$2,200.00 | ALAMOS | BAVICORA   |
| 305 | 44101 | X |  | SOCIAL | SPP-0314922 | REYNA RODRIGUEZ ENRIQUEZ          | CARÁCTER CONFIDENCIAL | \$2,200.00 | ALAMOS | BAVICORA   |
| 306 | 44101 | X |  | SOCIAL | SPP-0314883 | RUFINA RODRIGUEZ RODRIGUEZ        | CARÁCTER CONFIDENCIAL | \$2,200.00 | ALAMOS | BAVICORA   |
| 307 | 44101 | X |  | SOCIAL | SPP-0314943 | SERGIO ANAYA RODRIGUEZ            | CARÁCTER CONFIDENCIAL | \$2,200.00 | ALAMOS | BAVICORA   |
| 308 | 44101 | X |  | SOCIAL | SPP-0314773 | TIBURCIO RODRIGUEZ RASCON         | CARÁCTER CONFIDENCIAL | \$2,200.00 | ALAMOS | BAVICORA   |
| 309 | 44101 | X |  | SOCIAL | SPP-0314772 | VICENTE RODRIGUEZ RASCON          | CARÁCTER CONFIDENCIAL | \$2,200.00 | ALAMOS | BAVICORA   |
| 310 | 44101 | X |  | SOCIAL | SPP-0306771 | BALVANEDA VALENZUELA ROJO         | CARÁCTER CONFIDENCIAL | \$2,200.00 | ALAMOS | BUGAMBILIA |
| 311 | 44101 | X |  | SOCIAL | SPP-0314824 | ANGELINA YOQUIVO SAILA            | CARÁCTER CONFIDENCIAL | \$2,200.00 | ALAMOS | BURAPACO   |
| 312 | 44101 | X |  | SOCIAL | SPP-0314777 | ANTONIO FELIX FELIX               | CARÁCTER CONFIDENCIAL | \$2,200.00 | ALAMOS | BURAPACO   |
| 313 | 44101 | X |  | SOCIAL | SPP-0314933 | AURORA FLORES BUITIMEA            | CARÁCTER CONFIDENCIAL | \$2,200.00 | ALAMOS | BURAPACO   |
| 314 | 44101 | X |  | SOCIAL | SPP-0314919 | CARLOS ROSAS ROSAS                | CARÁCTER CONFIDENCIAL | \$2,200.00 | ALAMOS | BURAPACO   |
| 315 | 44101 | X |  | SOCIAL | SSP-0314725 | CARMELA PRECIADO ENRIQUEZ         | CARÁCTER CONFIDENCIAL | \$2,200.00 | ALAMOS | BURAPACO   |
| 316 | 44101 | X |  | SOCIAL | SPP-0314963 | CRISTINA ENRIQUEZ PRECIADO        | CARÁCTER CONFIDENCIAL | \$2,200.00 | ALAMOS | BURAPACO   |
| 317 | 44101 | X |  | SOCIAL | SPP-0314928 | CRUZ ENRIQUEZ ROSAS               | CARÁCTER CONFIDENCIAL | \$2,200.00 | ALAMOS | BURAPACO   |
| 318 | 44101 | X |  | SOCIAL | SPP-0314962 | DANIEL ENRIQUEZ FLORES            | CARÁCTER CONFIDENCIAL | \$2,200.00 | ALAMOS | BURAPACO   |

PERÍODO 4TO BIMESTRE (JULIO-AGOSTO) DEL 2023

|     |       |   |  |        |             |                                    |                       |            |        |            |
|-----|-------|---|--|--------|-------------|------------------------------------|-----------------------|------------|--------|------------|
| 319 | 44101 | X |  | SOCIAL | SPP-0314924 | GUADALUPE ENRIQUEZ SAILA           | CARÁCTER CONFIDENCIAL | \$2,200.00 | ALAMOS | BURAPACO   |
| 320 | 44101 | X |  | SOCIAL | SPP-0314827 | HERMINIA ZAYLA ZAZUETA             | CARÁCTER CONFIDENCIAL | \$2,200.00 | ALAMOS | BURAPACO   |
| 321 | 44101 | X |  | SOCIAL | SPP-0314783 | IRASEMA HERNANDEZ PARRA            | CARÁCTER CONFIDENCIAL | \$2,200.00 | ALAMOS | BURAPACO   |
| 322 | 44101 | X |  | SOCIAL | SPP-0314889 | JOSE MARIA CAZAREZ FLORES          | CARÁCTER CONFIDENCIAL | \$2,200.00 | ALAMOS | BURAPACO   |
| 323 | 44101 | X |  | SOCIAL | SPP-0314892 | JUANA ALICIA ENRIQUEZ ZAYLA        | CARÁCTER CONFIDENCIAL | \$2,200.00 | ALAMOS | BURAPACO   |
| 324 | 44101 | X |  | SOCIAL | SPP-0314801 | MA DOLORES ROSAS ENRIQUEZ          | CARÁCTER CONFIDENCIAL | \$2,200.00 | ALAMOS | BURAPACO   |
| 325 | 44101 | X |  | SOCIAL | SPP-0314898 | MARIA DE LOS ANGELES PARRA ALMAMEA | CARÁCTER CONFIDENCIAL | \$2,200.00 | ALAMOS | BURAPACO   |
| 326 | 44101 | X |  | SOCIAL | SPP-0314879 | MARIA FLORES BUITIMEA              | CARÁCTER CONFIDENCIAL | \$2,200.00 | ALAMOS | BURAPACO   |
| 327 | 44101 | X |  | SOCIAL | SPP-0314893 | MARIA ISABEL FELIX FELIX           | CARÁCTER CONFIDENCIAL | \$2,200.00 | ALAMOS | BURAPACO   |
| 328 | 44101 | X |  | SOCIAL | SPP-0314800 | MARIA JESUS ROSAS PARRA            | CARÁCTER CONFIDENCIAL | \$2,200.00 | ALAMOS | BURAPACO   |
| 329 | 44101 | X |  | SOCIAL | SPP-0314894 | MARIA TERESA ENRIQUEZ SAILA        | CARÁCTER CONFIDENCIAL | \$2,200.00 | ALAMOS | BURAPACO   |
| 330 | 44101 | X |  | SOCIAL | SPP-0314925 | RAMONA BUITIMEA CORPUS             | CARÁCTER CONFIDENCIAL | \$2,200.00 | ALAMOS | BURAPACO   |
| 331 | 44101 | X |  | SOCIAL | SPP-0314914 | ROSA ERIKA FLORES BUITIMEA         | CARÁCTER CONFIDENCIAL | \$2,200.00 | ALAMOS | BURAPACO   |
| 332 | 44101 | X |  | SOCIAL | SPP-0314778 | ROSARIO FELIX ZAZUETA              | CARÁCTER CONFIDENCIAL | \$2,200.00 | ALAMOS | BURAPACO   |
| 333 | 44101 | X |  | SOCIAL | SPP-0314911 | TERESA FLORES BUITIMEA             | CARÁCTER CONFIDENCIAL | \$2,200.00 | ALAMOS | BURAPACO   |
| 334 | 44101 | X |  | SOCIAL | SPP-0314865 | MARGARITA BORBON HERNANDEZ         | CARÁCTER CONFIDENCIAL | \$2,200.00 | ALAMOS | CHARUCO    |
| 335 | 44101 | X |  | SOCIAL | SPP-0314868 | GUADALUPE RUIZ GIL SAMANIEGO       | CARÁCTER CONFIDENCIAL | \$2,200.00 | ALAMOS | CHINAGUIRO |
| 336 | 44101 | X |  | SOCIAL | SPP-0314866 | JOSE RAMON ENRIQUEZ RUIZ           | CARÁCTER CONFIDENCIAL | \$2,200.00 | ALAMOS | CHINAGUIRO |
| 337 | 44101 | X |  | SOCIAL | SPP-0314799 | MANUEL ROSAS ENRIQUEZ              | CARÁCTER CONFIDENCIAL | \$2,200.00 | ALAMOS | CHINATOPA  |
| 338 | 44101 | X |  | SOCIAL | SPP-0314853 | ROSA MARIA FELIX ROSAS             | CARÁCTER CONFIDENCIAL | \$2,200.00 | ALAMOS | CHINATOPA  |
| 339 | 44101 | X |  | SOCIAL | SPP-0308077 | LUZ DEL CARMEN LOPEZ ESQUER        | CARÁCTER CONFIDENCIAL | \$2,200.00 | ALAMOS | CONICARIT  |
| 340 | 44101 | X |  | SOCIAL | SPP-0314758 | CARMEN LYDIA ZAZUETA VALENZUELA    | CARÁCTER CONFIDENCIAL | \$2,200.00 | ALAMOS | CUCHUGUERI |
| 341 | 44101 | X |  | SOCIAL | SPP-0314956 | DENISSE NAYELI BUITIMEA FELIX      | CARÁCTER CONFIDENCIAL | \$2,200.00 | ALAMOS | CUCHUGUERI |
| 342 | 44101 | X |  | SOCIAL | SPP-0314876 | ENEDINA BUITIMEA JABALI            | CARÁCTER CONFIDENCIAL | \$2,200.00 | ALAMOS | CUCHUGUERI |
| 343 | 44101 | X |  | SOCIAL | SPP-0134779 | JOSE GUADALUPE FELIS Y VALENZUELA  | CARÁCTER CONFIDENCIAL | \$2,200.00 | ALAMOS | CUCHUGUERI |
| 344 | 44101 | X |  | SOCIAL | SPP-0314870 | RODOLFO PARRA ALMAMEA              | CARÁCTER CONFIDENCIAL | \$2,200.00 | ALAMOS | CUCHUGUERI |
| 345 | 44101 | X |  | SOCIAL | SPP-0314875 | VICTORIA PARRA ALAMEA              | CARÁCTER CONFIDENCIAL | \$2,200.00 | ALAMOS | CUCHUGUERI |
| 346 | 44101 | X |  | SOCIAL | SPP-0314769 | AMPARO RODRIGUEZ BUITIMEA          | CARÁCTER CONFIDENCIAL | \$2,200.00 | ALAMOS | EL SAUZ    |
| 347 | 44101 | X |  | SOCIAL | SPP-0314808 | BRAULIA RODRIGUEZ BUITIMEA         | CARÁCTER CONFIDENCIAL | \$2,200.00 | ALAMOS | EL SAUZ    |

PERÍODO 4TO BIMESTRE (JULIO-AGOSTO) DEL 2023

|     |       |   |  |        |             |                                 |                       |            |        |           |
|-----|-------|---|--|--------|-------------|---------------------------------|-----------------------|------------|--------|-----------|
| 348 | 44101 | X |  | SOCIAL | SPP-0314807 | FELIPE RODRIGUEZ BUITIMEA       | CARÁCTER CONFIDENCIAL | \$2,200.00 | ALAMOS | EL SAUZ   |
| 349 | 44101 | X |  | SOCIAL | SPP-0314734 | FELIPE RODRIGUEZ PALOMO         | CARÁCTER CONFIDENCIAL | \$2,200.00 | ALAMOS | EL SAUZ   |
| 350 | 44101 | X |  | SOCIAL | SPP-0314867 | FILIBERTO ZAZUETA BECERRA       | CARÁCTER CONFIDENCIAL | \$2,200.00 | ALAMOS | EL SAUZ   |
| 351 | 44101 | X |  | SOCIAL | SPP-0314873 | JOSE CORNELIO RODRIGUEZ CORPOS  | CARÁCTER CONFIDENCIAL | \$2,200.00 | ALAMOS | EL SAUZ   |
| 352 | 44101 | X |  | SOCIAL | SPP-0314798 | SANTIAGO ROSAS ROSAS            | CARÁCTER CONFIDENCIAL | \$2,200.00 | ALAMOS | EL TEPARA |
| 353 | 44101 | X |  | SOCIAL | SSP-0314768 | ALMA DELIA RODRIGUEZ BUITIMEA   | CARÁCTER CONFIDENCIAL | \$2,200.00 | ALAMOS | GOCOJAQUI |
| 354 | 44101 | X |  | SOCIAL | SPP-0314877 | GABINO BUITIMEA ENRIQUEZ        | CARÁCTER CONFIDENCIAL | \$2,200.00 | ALAMOS | GOCOJAQUI |
| 355 | 44101 | X |  | SOCIAL | SPP-0314878 | MARIA ESTER BUITIMEA ENRIQUEZ   | CARÁCTER CONFIDENCIAL | \$2,200.00 | ALAMOS | GOCOJAQUI |
| 356 | 44101 | X |  | SOCIAL | SPP-0314880 | REFUGIO BUITIMEA CORPUS         | CARÁCTER CONFIDENCIAL | \$2,200.00 | ALAMOS | GOCOJAQUI |
| 357 | 44101 | X |  | SOCIAL | SPP-0314728 | ALEJANDRA ROMERO RODRIGUEZ      | CARÁCTER CONFIDENCIAL | \$2,200.00 | ALAMOS | GUAJARAI  |
| 358 | 44101 | X |  | SOCIAL | SPP-0314811 | ALMA DELIA RODRIGUEZ GUIQUICHI  | CARÁCTER CONFIDENCIAL | \$2,200.00 | ALAMOS | GUAJARAI  |
| 359 | 44101 | X |  | SOCIAL | SPP-0314817 | ALMA GRISELDA TORRES VEGA       | CARÁCTER CONFIDENCIAL | \$2,200.00 | ALAMOS | GUAJARAI  |
| 360 | 44101 | X |  | SOCIAL | SPP-0314745 | ALMA MARISA VALENZUELA CIRIACO  | CARÁCTER CONFIDENCIAL | \$2,200.00 | ALAMOS | GUAJARAI  |
| 361 | 44101 | X |  | SOCIAL | SPP-0314936 | ANA DOLORES PRECIADO MIRANDA    | CARÁCTER CONFIDENCIAL | \$2,200.00 | ALAMOS | GUAJARAI  |
| 362 | 44101 | X |  | SOCIAL | SPP-0314747 | ANEL ROCIO VALENZUELA CIRIACO   | CARÁCTER CONFIDENCIAL | \$2,200.00 | ALAMOS | GUAJARAI  |
| 363 | 44101 | X |  | SOCIAL | SPP-0314855 | BERTHA LEYVA TUCABIRI           | CARÁCTER CONFIDENCIAL | \$2,200.00 | ALAMOS | GUAJARAI  |
| 364 | 44101 | X |  | SOCIAL | SPP-0314730 | CANDELARIA RODRIGUEZ ENRIQUEZ   | CARÁCTER CONFIDENCIAL | \$2,200.00 | ALAMOS | GUAJARAI  |
| 365 | 44101 | X |  | SOCIAL | SPP-0314862 | CELIDA MIRANDA ORTEGA           | CARÁCTER CONFIDENCIAL | \$2,200.00 | ALAMOS | GUAJARAI  |
| 366 | 44101 | X |  | SOCIAL | SPP-0314843 | CLARA CIRIACO ARMENTA           | CARÁCTER CONFIDENCIAL | \$2,200.00 | ALAMOS | GUAJARAI  |
| 367 | 44101 | X |  | SOCIAL | SPP-0314749 | CRUZ ORALIA VALENZUELA ENRIQUEZ | CARÁCTER CONFIDENCIAL | \$2,200.00 | ALAMOS | GUAJARAI  |
| 368 | 44101 | X |  | SOCIAL | SPP-0314759 | DORA ISABEL ZAZUETA VALENZUELA  | CARÁCTER CONFIDENCIAL | \$2,200.00 | ALAMOS | GUAJARAI  |
| 369 | 44101 | X |  | SOCIAL | SPP-0314953 | EMILIANO BUITIMEA BUITIMEA      | CARÁCTER CONFIDENCIAL | \$2,200.00 | ALAMOS | GUAJARAI  |
| 370 | 44101 | X |  | SOCIAL | SPP-0314833 | ESMERALDA ARMENTA RODRIGUEZ     | CARÁCTER CONFIDENCIAL | \$2,200.00 | ALAMOS | GUAJARAI  |
| 371 | 44101 | X |  | SOCIAL | SPP-0314751 | ESTEFANA VEGA ARMENTA           | CARÁCTER CONFIDENCIAL | \$2,200.00 | ALAMOS | GUAJARAI  |
| 372 | 44101 | X |  | SOCIAL | SPP-0314750 | FELICITA VEGA ARMENTA           | CARÁCTER CONFIDENCIAL | \$2,200.00 | ALAMOS | GUAJARAI  |
| 373 | 44101 | X |  | SOCIAL | SPP-0314947 | GENOVEVA ARMENTA CIRIACO        | CARÁCTER CONFIDENCIAL | \$2,200.00 | ALAMOS | GUAJARAI  |
| 374 | 44101 | X |  | SOCIAL | SPP-0314845 | GUADALUPE CIRIACO BUITIMEA      | CARÁCTER CONFIDENCIAL | \$2,200.00 | ALAMOS | GUAJARAI  |
| 375 | 44101 | X |  | SOCIAL | SPP-0314863 | GUADALUPE ORTEGA ENRIQUEZ       | CARÁCTER CONFIDENCIAL | \$2,200.00 | ALAMOS | GUAJARAI  |
| 376 | 44101 | X |  | SOCIAL | SPP-0314897 | HERMELINDA MACARIO CIRIACO      | CARÁCTER CONFIDENCIAL | \$2,200.00 | ALAMOS | GUAJARAI  |

PERÍODO 4TO BIMESTRE (JULIO-AGOSTO) DEL 2023

|     |       |   |  |        |             |   |                       |            |        |          |
|-----|-------|---|--|--------|-------------|---|-----------------------|------------|--------|----------|
| 377 | 44101 | X |  | SOCIAL | SPP-0314796 | JESUS LIZETH PRECIADO VALENZUELA        | CARÁCTER CONFIDENCIAL | \$2,200.00 | ALAMOS | GUAJARAI |
| 378 | 44101 | X |  | SOCIAL | SPP-0314756 | JESUS SOCORRO ZAZUETA VALENZUELA        | CARÁCTER CONFIDENCIAL | \$2,200.00 | ALAMOS | GUAJARAI |
| 379 | 44101 | X |  | SOCIAL | SPP-0314792 | JOSE ALFREDO MARTINEZ COTA              | CARÁCTER CONFIDENCIAL | \$2,200.00 | ALAMOS | GUAJARAI |
| 380 | 44101 | X |  | SOCIAL | SPP-0314904 | JOSEFINA ARMENTA CIRIACO                | CARÁCTER CONFIDENCIAL | \$2,200.00 | ALAMOS | GUAJARAI |
| 381 | 44101 | X |  | SOCIAL | SPP-0314958 | JOSEFINA CIRIACO BUITIMEA               | CARÁCTER CONFIDENCIAL | \$2,200.00 | ALAMOS | GUAJARAI |
| 382 | 44101 | X |  | SOCIAL | SPP-0314907 | JUANITA ZAZUETA VALENZUELA              | CARÁCTER CONFIDENCIAL | \$2,200.00 | ALAMOS | GUAJARAI |
| 383 | 44101 | X |  | SOCIAL | SPP-0314744 | LIDIA VALENZUELA FELIX                  | CARÁCTER CONFIDENCIAL | \$2,200.00 | ALAMOS | GUAJARAI |
| 384 | 44101 | X |  | SOCIAL | SPP-0314946 | MANUELA ARMENTA CIRIACO                 | CARÁCTER CONFIDENCIAL | \$2,200.00 | ALAMOS | GUAJARAI |
| 385 | 44101 | X |  | SOCIAL | SPP-0314856 | MANUELA LEYVA TUCABIRI                  | CARÁCTER CONFIDENCIAL | \$2,200.00 | ALAMOS | GUAJARAI |
| 386 | 44101 | X |  | SOCIAL | SPP-0314822 | MARCELINO VEGA ARMENTA                  | CARÁCTER CONFIDENCIAL | \$2,200.00 | ALAMOS | GUAJARAI |
| 387 | 44101 | X |  | SOCIAL | SPP-0314906 | MARIA AZUCENA LUZANIA GUTIERREZ         | CARÁCTER CONFIDENCIAL | \$2,200.00 | ALAMOS | GUAJARAI |
| 388 | 44101 | X |  | SOCIAL | SPP-0314754 | MARIA DE LOS ANGELES ZAZUETA VALENZUELA | CARÁCTER CONFIDENCIAL | \$2,200.00 | ALAMOS | GUAJARAI |
| 389 | 44101 | X |  | SOCIAL | SPP-0314844 | MARIA DOLORES CIRIACO VALENZUELA        | CARÁCTER CONFIDENCIAL | \$2,200.00 | ALAMOS | GUAJARAI |
| 390 | 44101 | X |  | SOCIAL | SPP-0314793 | MARIA DOLORES PARRA ZAZUETA             | CARÁCTER CONFIDENCIAL | \$2,200.00 | ALAMOS | GUAJARAI |
| 391 | 44101 | X |  | SOCIAL | SPP-0314959 | MARIA IRMA CIRIACO RODRIGUEZ            | CARÁCTER CONFIDENCIAL | \$2,200.00 | ALAMOS | GUAJARAI |
| 392 | 44101 | X |  | SOCIAL | SPP-0314852 | MARIA JESUS FELIX ZAZUETA               | CARÁCTER CONFIDENCIAL | \$2,200.00 | ALAMOS | GUAJARAI |
| 393 | 44101 | X |  | SOCIAL | SPP-0314762 | MARICELA ZAZUETA VALENZUELA             | CARÁCTER CONFIDENCIAL | \$2,200.00 | ALAMOS | GUAJARAI |
| 394 | 44101 | X |  | SOCIAL | SPP-0314746 | MARINA VALENZUELA CIRIACO               | CARÁCTER CONFIDENCIAL | \$2,200.00 | ALAMOS | GUAJARAI |
| 395 | 44101 | X |  | SOCIAL | SPP-0314780 | MARTHA CELIA GONZALEZ ROMERO            | CARÁCTER CONFIDENCIAL | \$2,200.00 | ALAMOS | GUAJARAI |
| 396 | 44101 | X |  | SOCIAL | SPP-0314954 | MARTINA BUITIMEA BUITIMEA               | CARÁCTER CONFIDENCIAL | \$2,200.00 | ALAMOS | GUAJARAI |
| 397 | 44101 | X |  | SOCIAL | SPP-0314945 | MONICA BELEN ARMENTA CIRIACO            | CARÁCTER CONFIDENCIAL | \$2,200.00 | ALAMOS | GUAJARAI |
| 398 | 44101 | X |  | SOCIAL | SPP-0314832 | RAFAELA ARMENTA CIRIACO                 | CARÁCTER CONFIDENCIAL | \$2,200.00 | ALAMOS | GUAJARAI |
| 399 | 44101 | X |  | SOCIAL | SPP-0314901 | RAMONA ALICIA ZAZUETA VALENZUELA        | CARÁCTER CONFIDENCIAL | \$2,200.00 | ALAMOS | GUAJARAI |
| 400 | 44101 | X |  | SOCIAL | SPP-0314835 | ROSENDA BUITIMEA BUITIMEA               | CARÁCTER CONFIDENCIAL | \$2,200.00 | ALAMOS | GUAJARAI |
| 401 | 44101 | X |  | SOCIAL | SPP-0314821 | RUFINA VEGA FELIX                       | CARÁCTER CONFIDENCIAL | \$2,200.00 | ALAMOS | GUAJARAI |
| 402 | 44101 | X |  | SOCIAL | SPP-0314834 | SERAFINA ARMENTA CIRIACO                | CARÁCTER CONFIDENCIAL | \$2,200.00 | ALAMOS | GUAJARAI |
| 403 | 44101 | X |  | SOCIAL | SPP-0314960 | SOCORRO CIRIACO BACASEGUA               | CARÁCTER CONFIDENCIAL | \$2,200.00 | ALAMOS | GUAJARAI |
| 404 | 44101 | X |  | SOCIAL | SPP-0314795 | SOFIA PRECIADO MIRANDA                  | CARÁCTER CONFIDENCIAL | \$2,200.00 | ALAMOS | GUAJARAI |
| 405 | 44101 | X |  | SOCIAL | SPP-0314846 | TOMASA CIRIACO VALENZUELA               | CARÁCTER CONFIDENCIAL | \$2,200.00 | ALAMOS | GUAJARAI |

PERÍODO 4TO BIMESTRE (JULIO-AGOSTO) DEL 2023

|     |       |   |  |        |             |   |                       |            |        |           |
|-----|-------|---|--|--------|-------------|---|-----------------------|------------|--------|-----------|
| 406 | 44101 | X |  | SOCIAL | SPP-0314761 | TRINIDAD ZAZUETA VALENZUELA             | CARÁCTER CONFIDENCIAL | \$2,200.00 | ALAMOS | GUAJARAI  |
| 407 | 44101 | X |  | SOCIAL | SPP-0314820 | VICENTA VALENZUELA CIRIACO              | CARÁCTER CONFIDENCIAL | \$2,200.00 | ALAMOS | GUAJARAI  |
| 408 | 44101 | X |  | SOCIAL | SPP-0314908 | VICTORIA ZAZUETA VALENZUELA             | CARÁCTER CONFIDENCIAL | \$2,200.00 | ALAMOS | GUAJARAI  |
| 409 | 44101 | X |  | SOCIAL | SPP-0314748 | ANA VALENZUELA CIRIACO                  | CARÁCTER CONFIDENCIAL | \$2,200.00 | ALAMOS | GUAJARAI  |
| 410 | 44101 | X |  | SOCIAL | SPP-0314741 | CRUZ IMELDA TORRES VEGA                 | CARÁCTER CONFIDENCIAL | \$2,200.00 | ALAMOS | GUAJARAI  |
| 411 | 44101 | X |  | SOCIAL | SPP-0314781 | EULOGIA GUIQUICHI MACARIO               | CARÁCTER CONFIDENCIAL | \$2,200.00 | ALAMOS | GUAJARAI  |
| 412 | 44101 | X |  | SOCIAL | SPP-0314850 | JOSEFINA ENRIQUEZ GRIJALVA              | CARÁCTER CONFIDENCIAL | \$2,200.00 | ALAMOS | GUAJARAI  |
| 413 | 44101 | X |  | SOCIAL | SPP-0314864 | AURORA ZAPATA BUITIMEA                  | CARÁCTER CONFIDENCIAL | \$2,200.00 | ALAMOS | JOBEGUI   |
| 414 | 44101 | X |  | SOCIAL | SPP-0314727 | HERMELINDA RASCON BUITIMEA              | CARÁCTER CONFIDENCIAL | \$2,200.00 | ALAMOS | JOBEGUI   |
| 415 | 44101 | X |  | SOCIAL | SPP-0314806 | JESUS RODRIGUEZ ALMAMEA                 | CARÁCTER CONFIDENCIAL | \$2,200.00 | ALAMOS | JOBEGUI   |
| 416 | 44101 | X |  | SOCIAL | SPP-0314752 | MARIA MERCEDES ZAPATA BUITIMEA          | CARÁCTER CONFIDENCIAL | \$2,200.00 | ALAMOS | JOBEGUI   |
| 417 | 44101 | X |  | SOCIAL | SPP-0314803 | RAFAILA RASCON BUITIMEA                 | CARÁCTER CONFIDENCIAL | \$2,200.00 | ALAMOS | JOBEGUI   |
| 418 | 44101 | X |  | SOCIAL | SPP-0314826 | ROSALBA ZAPATA BUITIMEA                 | CARÁCTER CONFIDENCIAL | \$2,200.00 | ALAMOS | JOBEGUI   |
| 419 | 44101 | X |  | SOCIAL | SPP-0314836 | RUFINA BUITIMEA TERAN                   | CARÁCTER CONFIDENCIAL | \$2,200.00 | ALAMOS | JOBEGUI   |
| 420 | 44101 | X |  | SOCIAL | SPP-0308023 | BALVANERA ARAGON GRAGEDA                | CARÁCTER CONFIDENCIAL | \$2,200.00 | ALAMOS | LA ADUANA |
| 421 | 44101 | X |  | SOCIAL | SPP-0308024 | DORA DELIA PAYON PILLADO                | CARÁCTER CONFIDENCIAL | \$2,200.00 | ALAMOS | LA ADUANA |
| 422 | 44101 | X |  | SOCIAL | SPP-0302950 | ELENA CAROLINA MILLAN DUARTE            | CARÁCTER CONFIDENCIAL | \$2,200.00 | ALAMOS | LA ADUANA |
| 423 | 44101 | X |  | SOCIAL | SPP-0302977 | ELVIA ELIA MILLAN BORBON                | CARÁCTER CONFIDENCIAL | \$2,200.00 | ALAMOS | LA ADUANA |
| 424 | 44101 | X |  | SOCIAL | SPP-0302986 | ESTRELLA DE LOS ANGELES HERNANDEZ GAMEZ | CARÁCTER CONFIDENCIAL | \$2,200.00 | ALAMOS | LA ADUANA |
| 425 | 44101 | X |  | SOCIAL | SPP-0308755 | EVA GEORGINA CERVANTES ORTIZ            | CARÁCTER CONFIDENCIAL | \$2,200.00 | ALAMOS | LA ADUANA |
| 426 | 44101 | X |  | SOCIAL | SPP-0309405 | HILDA PINUELAS LEYVA                    | CARÁCTER CONFIDENCIAL | \$2,200.00 | ALAMOS | LA ADUANA |
| 427 | 44101 | X |  | SOCIAL | SPP-0302993 | LIDIA ARACELI CORRAL CABRERA            | CARÁCTER CONFIDENCIAL | \$2,200.00 | ALAMOS | LA ADUANA |
| 428 | 44101 | X |  | SOCIAL | SPP-0306754 | LIDIA JOSEFA PAYAN PILLADO              | CARÁCTER CONFIDENCIAL | \$2,200.00 | ALAMOS | LA ADUANA |
| 429 | 44101 | X |  | SOCIAL | SPP-0302974 | MARIA DE LA LUZ BORBON ENRIQUEZ         | CARÁCTER CONFIDENCIAL | \$2,200.00 | ALAMOS | LA ADUANA |
| 430 | 44101 | X |  | SOCIAL | SPP-0302960 | MARIA DE LOS ANGELES MILLAN ALVAREZ     | CARÁCTER CONFIDENCIAL | \$2,200.00 | ALAMOS | LA ADUANA |
| 431 | 44101 | X |  | SOCIAL | SPP-0310434 | MARIO ISIDRO MUNOZ VALDEZ               | CARÁCTER CONFIDENCIAL | \$2,200.00 | ALAMOS | LA ADUANA |
| 432 | 44101 | X |  | SOCIAL | SPP-0302946 | MIRIAM ANGELITA RAMIREZ APODACA         | CARÁCTER CONFIDENCIAL | \$2,200.00 | ALAMOS | LA ADUANA |
| 433 | 44101 | X |  | SOCIAL | SPP-0302947 | ROSA ELENA DUARTE RUIZ                  | CARÁCTER CONFIDENCIAL | \$2,200.00 | ALAMOS | LA ADUANA |
| 434 | 44101 | X |  | SOCIAL | SPP-0302941 | SOCORRO PARRA ROBLES                    | CARÁCTER CONFIDENCIAL | \$2,200.00 | ALAMOS | LA ADUANA |



PERÍODO 4TO BIMESTRE (JULIO-AGOSTO) DEL 2023

|     |       |   |  |        |             |                                 |                       |            |        |              |
|-----|-------|---|--|--------|-------------|---------------------------------|-----------------------|------------|--------|--------------|
| 435 | 44101 | X |  | SOCIAL | SPP-0308025 | SORAYA BERENICE ARAGON GRAGEDA  | CARÁCTER CONFIDENCIAL | \$2,200.00 | ALAMOS | LA ADUANA    |
| 436 | 44101 | X |  | SOCIAL | SPP-0306755 | TRINIDAD APODACA PACHECO        | CARÁCTER CONFIDENCIAL | \$2,200.00 | ALAMOS | LA ADUANA    |
| 437 | 44101 | X |  | SOCIAL | SPP-0314932 | HUMBERTO FLORES PARRA           | CARÁCTER CONFIDENCIAL | \$2,200.00 | ALAMOS | LA CAÑA      |
| 438 | 44101 | X |  | SOCIAL | SPP-0314929 | ADELA ENRIQUEZ VALENZUELA       | CARÁCTER CONFIDENCIAL | \$2,200.00 | ALAMOS | LA NARCIZA   |
| 439 | 44101 | X |  | SOCIAL | SPP-0314776 | JUAN FELIX HERNANDEZ            | CARÁCTER CONFIDENCIAL | \$2,200.00 | ALAMOS | LA NARCIZA   |
| 440 | 44101 | X |  | SOCIAL | SPP-0306757 | MAIRA CRUZ GRAJEDA              | CARÁCTER CONFIDENCIAL | \$2,200.00 | ALAMOS | LA UVALAMA   |
| 441 | 44101 | X |  | SOCIAL | SPP-0308778 | MAYRA MARITZA MARQUEZ NIEBLAS   | CARÁCTER CONFIDENCIAL | \$2,200.00 | ALAMOS | LA UVALAMA   |
| 442 | 44101 | X |  | SOCIAL | SPP-0306758 | PETRA IRENE CONTRERAS MONRROY   | CARÁCTER CONFIDENCIAL | \$2,200.00 | ALAMOS | LA UVALAMA   |
| 443 | 44101 | X |  | SOCIAL | SPP-0306768 | YERANIA MELISSA FUENTES NEVAREZ | CARÁCTER CONFIDENCIAL | \$2,200.00 | ALAMOS | LA UVALAMA   |
| 444 | 44101 | X |  | SOCIAL | SPP-0314930 | LUIS RAUL FLORES ANAYA          | CARÁCTER CONFIDENCIAL | \$2,200.00 | ALAMOS | LA VENTANA   |
| 445 | 44101 | X |  | SOCIAL | SPP-0306743 | ARISELI MARQUEZ ESQUER          | CARÁCTER CONFIDENCIAL | \$2,200.00 | ALAMOS | LAS CASITAS  |
| 446 | 44101 | X |  | SOCIAL | SPP-0314869 | CECILIA RODRIGUEZ BUITIMEA      | CARÁCTER CONFIDENCIAL | \$2,200.00 | ALAMOS | LAS GARZAS   |
| 447 | 44101 | X |  | SOCIAL | SPP-0314794 | HECTOR JAVIER PRECIADO FLORES   | CARÁCTER CONFIDENCIAL | \$2,200.00 | ALAMOS | LAS GARZAS   |
| 448 | 44101 | X |  | SOCIAL | SPP-0314791 | MARIA MAURILES ROMERO           | CARÁCTER CONFIDENCIAL | \$2,200.00 | ALAMOS | LAS GARZAS   |
| 449 | 44101 | X |  | SOCIAL | SPP-0314938 | JESUS SANTIAGO ROSAS ROSAS      | CARÁCTER CONFIDENCIAL | \$2,200.00 | ALAMOS | LAS LAJAS    |
| 450 | 44101 | X |  | SOCIAL | SPP-0308060 | GLORIA AGUILERA BAJECA          | CARÁCTER CONFIDENCIAL | \$2,200.00 | ALAMOS | LAS MINITAS  |
| 451 | 44101 | X |  | SOCIAL | SPP-0308080 | MARIA ELSA OCHOA BUITIMEA       | CARÁCTER CONFIDENCIAL | \$2,200.00 | ALAMOS | LAS MINITAS  |
| 452 | 44101 | X |  | SOCIAL | SPP-0315189 | ALICIA CIRIACO GRIJALVA         | CARÁCTER CONFIDENCIAL | \$2,200.00 | ALAMOS | LOS ESTRADOS |
| 453 | 44101 | X |  | SOCIAL | SPP-0315190 | ANDREA BUITIMEA RUELAS          | CARÁCTER CONFIDENCIAL | \$2,200.00 | ALAMOS | LOS ESTRADOS |
| 454 | 44101 | X |  | SOCIAL | SPP-0315191 | ANDREA ISABEL GUERENA BUITIMEA  | CARÁCTER CONFIDENCIAL | \$2,200.00 | ALAMOS | LOS ESTRADOS |
| 455 | 44101 | X |  | SOCIAL | SPP-0315192 | ANGELA BUITIMEA ARMENTA         | CARÁCTER CONFIDENCIAL | \$2,200.00 | ALAMOS | LOS ESTRADOS |
| 456 | 44101 | X |  | SOCIAL | SPP-0315258 | ANTONIO GRIJALVA RODRIGUEZ      | CARÁCTER CONFIDENCIAL | \$2,200.00 | ALAMOS | LOS ESTRADOS |
| 457 | 44101 | X |  | SOCIAL | SPP-0315193 | AURELIO BUITIMEA CIRIACO        | CARÁCTER CONFIDENCIAL | \$2,200.00 | ALAMOS | LOS ESTRADOS |
| 458 | 44101 | X |  | SOCIAL | SPP-0315194 | BENITA CORPUS RUELAS            | CARÁCTER CONFIDENCIAL | \$2,200.00 | ALAMOS | LOS ESTRADOS |
| 459 | 44101 | X |  | SOCIAL | SPP-0315195 | CLOTILDE BUITIMEA ARMENTA       | CARÁCTER CONFIDENCIAL | \$2,200.00 | ALAMOS | LOS ESTRADOS |
| 460 | 44101 | X |  | SOCIAL | SPP-0315196 | CONCEPCION BUITIMEA JABALI      | CARÁCTER CONFIDENCIAL | \$2,200.00 | ALAMOS | LOS ESTRADOS |
| 461 | 44101 | X |  | SOCIAL | SPP-0315197 | CRUZ BUITIMEA RUELAS            | CARÁCTER CONFIDENCIAL | \$2,200.00 | ALAMOS | LOS ESTRADOS |
| 462 | 44101 | X |  | SOCIAL | SPP-0315198 | DOMINGA CIRIACO CORPUS          | CARÁCTER CONFIDENCIAL | \$2,200.00 | ALAMOS | LOS ESTRADOS |
| 463 | 44101 | X |  | SOCIAL | SPP-0315199 | EMELIA YOQUIBO ZAZUETA          | CARÁCTER CONFIDENCIAL | \$2,200.00 | ALAMOS | LOS ESTRADOS |

PERÍODO 4TO BIMESTRE (JULIO-AGOSTO) DEL 2023

|     |       |   |  |        |             |                                     |                       |            |        |              |
|-----|-------|---|--|--------|-------------|-------------------------------------|-----------------------|------------|--------|--------------|
| 464 | 44101 | X |  | SOCIAL | SPP-0315222 | ENRIQUETA ZUJA RODRIGUEZ            | CARÁCTER CONFIDENCIAL | \$2,200.00 | ALAMOS | LOS ESTRADOS |
| 465 | 44101 | X |  | SOCIAL | SPP-0315200 | ESTHER BUITIMEA CIRIACO             | CARÁCTER CONFIDENCIAL | \$2,200.00 | ALAMOS | LOS ESTRADOS |
| 466 | 44101 | X |  | SOCIAL | SPP-0314896 | FELIZARDO MACARIO ROMERO            | CARÁCTER CONFIDENCIAL | \$2,200.00 | ALAMOS | LOS ESTRADOS |
| 467 | 44101 | X |  | SOCIAL | SPP-0314859 | FRANCISCA FLORICEL MACARIO BUITIMEA | CARÁCTER CONFIDENCIAL | \$2,200.00 | ALAMOS | LOS ESTRADOS |
| 468 | 44101 | X |  | SOCIAL | SPP-0315201 | GUADALUPE JABALI ROMERO             | CARÁCTER CONFIDENCIAL | \$2,200.00 | ALAMOS | LOS ESTRADOS |
| 469 | 44101 | X |  | SOCIAL | SPP-0314890 | GUADALUPE MACARIO RODRIGUEZ         | CARÁCTER CONFIDENCIAL | \$2,200.00 | ALAMOS | LOS ESTRADOS |
| 470 | 44101 | X |  | SOCIAL | SPP-0314841 | HECTOR CAUTIVO BUITIMEA             | CARÁCTER CONFIDENCIAL | \$2,200.00 | ALAMOS | LOS ESTRADOS |
| 471 | 44101 | X |  | SOCIAL | SPP-0314949 | JAIME BUITIMEA MACARIO              | CARÁCTER CONFIDENCIAL | \$2,200.00 | ALAMOS | LOS ESTRADOS |
| 472 | 44101 | X |  | SOCIAL | SPP-0315202 | JUANA BUITIMEA JABALI               | CARÁCTER CONFIDENCIAL | \$2,200.00 | ALAMOS | LOS ESTRADOS |
| 473 | 44101 | X |  | SOCIAL | SPP-0315203 | JUANA ORTEGA LEYVA                  | CARÁCTER CONFIDENCIAL | \$2,200.00 | ALAMOS | LOS ESTRADOS |
| 474 | 44101 | X |  | SOCIAL | SPP-0314789 | JULIA MACARIO CIRIACO               | CARÁCTER CONFIDENCIAL | \$2,200.00 | ALAMOS | LOS ESTRADOS |
| 475 | 44101 | X |  | SOCIAL | SPP-0314837 | LIDIA BUITIMEA MACARIO              | CARÁCTER CONFIDENCIAL | \$2,200.00 | ALAMOS | LOS ESTRADOS |
| 476 | 44101 | X |  | SOCIAL | SPP-0315204 | LIDIA TUCAVIRI LEYVA                | CARÁCTER CONFIDENCIAL | \$2,200.00 | ALAMOS | LOS ESTRADOS |
| 477 | 44101 | X |  | SOCIAL | SPP-0314891 | LORENA CIRIACO BUITIMEA             | CARÁCTER CONFIDENCIAL | \$2,200.00 | ALAMOS | LOS ESTRADOS |
| 478 | 44101 | X |  | SOCIAL | SPP-0315205 | LUZ ELENA BUITIMEA RUELAS           | CARÁCTER CONFIDENCIAL | \$2,200.00 | ALAMOS | LOS ESTRADOS |
| 479 | 44101 | X |  | SOCIAL | SPP-0315206 | MARCELA MACARIO RODRIGUEZ           | CARÁCTER CONFIDENCIAL | \$2,200.00 | ALAMOS | LOS ESTRADOS |
| 480 | 44101 | X |  | SOCIAL | SPP-0315207 | MARCELINO MACARIO CIRIACO           | CARÁCTER CONFIDENCIAL | \$2,200.00 | ALAMOS | LOS ESTRADOS |
| 481 | 44101 | X |  | SOCIAL | SPP-0315208 | MARIA ANTONIETA BUITIMEA ARMENTA    | CARÁCTER CONFIDENCIAL | \$2,200.00 | ALAMOS | LOS ESTRADOS |
| 482 | 44101 | X |  | SOCIAL | SPP-0315209 | MARIA LOURDES BUITIMEA CORPUS       | CARÁCTER CONFIDENCIAL | \$2,200.00 | ALAMOS | LOS ESTRADOS |
| 483 | 44101 | X |  | SOCIAL | SPP-0314858 | MARIA MERCEDES MACARIO BUITIMEA     | CARÁCTER CONFIDENCIAL | \$2,200.00 | ALAMOS | LOS ESTRADOS |
| 484 | 44101 | X |  | SOCIAL | SPP-0315210 | MARIA OLGA CIRIACO BUITIMEA         | CARÁCTER CONFIDENCIAL | \$2,200.00 | ALAMOS | LOS ESTRADOS |
| 485 | 44101 | X |  | SOCIAL | SPP-0315211 | MARIA VIRGINIA BUITIMEA BUITIMEA    | CARÁCTER CONFIDENCIAL | \$2,200.00 | ALAMOS | LOS ESTRADOS |
| 486 | 44101 | X |  | SOCIAL | SPP-0314782 | MARTHA GUIQUICHI BUITIMEA           | CARÁCTER CONFIDENCIAL | \$2,200.00 | ALAMOS | LOS ESTRADOS |
| 487 | 44101 | X |  | SOCIAL | SPP-0314839 | MAXIMINA BUITIMEA VALDEZ            | CARÁCTER CONFIDENCIAL | \$2,200.00 | ALAMOS | LOS ESTRADOS |
| 488 | 44101 | X |  | SOCIAL | SPP-0314847 | MIGUEL CIRIACO GRIJALVA             | CARÁCTER CONFIDENCIAL | \$2,200.00 | ALAMOS | LOS ESTRADOS |
| 489 | 44101 | X |  | SOCIAL | SPP-0315212 | MIREYA AURELIA MACARIO CORPUS       | CARÁCTER CONFIDENCIAL | \$2,200.00 | ALAMOS | LOS ESTRADOS |
| 490 | 44101 | X |  | SOCIAL | SPP-0315213 | OSCAR MACARIO BUITIMEA              | CARÁCTER CONFIDENCIAL | \$2,200.00 | ALAMOS | LOS ESTRADOS |
| 491 | 44101 | X |  | SOCIAL | SPP-0315214 | PATRICIA BUITIMEA ENRIQUEZ          | CARÁCTER CONFIDENCIAL | \$2,200.00 | ALAMOS | LOS ESTRADOS |
| 492 | 44101 | X |  | SOCIAL | SPP-0315215 | PATRICIO MACARIO CIRIACO            | CARÁCTER CONFIDENCIAL | \$2,200.00 | ALAMOS | LOS ESTRADOS |

PERÍODO 4TO BIMESTRE (JULIO-AGOSTO) DEL 2023

|     |       |   |  |        |             |                                     |                       |            |        |                |
|-----|-------|---|--|--------|-------------|-------------------------------------|-----------------------|------------|--------|----------------|
| 493 | 44101 | X |  | SOCIAL | SPP-0315216 | RAMON CIRIACO BUITIMEA              | CARÁCTER CONFIDENCIAL | \$2,200.00 | ALAMOS | LOS ESTRADOS   |
| 494 | 44101 | X |  | SOCIAL | SPP-0315217 | REFUGIA MACARIO CIRIACO             | CARÁCTER CONFIDENCIAL | \$2,200.00 | ALAMOS | LOS ESTRADOS   |
| 495 | 44101 | X |  | SOCIAL | SPP-0315218 | REYNA ARMENTA CIRIACO               | CARÁCTER CONFIDENCIAL | \$2,200.00 | ALAMOS | LOS ESTRADOS   |
| 496 | 44101 | X |  | SOCIAL | SPP-0315219 | REYNA GRIJALVA RODRIGUEZ            | CARÁCTER CONFIDENCIAL | \$2,200.00 | ALAMOS | LOS ESTRADOS   |
| 497 | 44101 | X |  | SOCIAL | SPP-0314895 | RICARDO CIRIACO CORPUS              | CARÁCTER CONFIDENCIAL | \$2,200.00 | ALAMOS | LOS ESTRADOS   |
| 498 | 44101 | X |  | SOCIAL | SPP-0315220 | ROGELIA RODRIGUEZ GUERENA           | CARÁCTER CONFIDENCIAL | \$2,200.00 | ALAMOS | LOS ESTRADOS   |
| 499 | 44101 | X |  | SOCIAL | SPP-0315221 | ROSA ISABEL SUJA BUITIMEA           | CARÁCTER CONFIDENCIAL | \$2,200.00 | ALAMOS | LOS ESTRADOS   |
| 500 | 44101 | X |  | SOCIAL | SPP-0314838 | ROSALVA BUITIMEA ZAZUETA            | CARÁCTER CONFIDENCIAL | \$2,200.00 | ALAMOS | LOS ESTRADOS   |
| 501 | 44101 | X |  | SOCIAL | SPP-0314790 | GUADALUPE MACARIO ZAZUETA           | CARÁCTER CONFIDENCIAL | \$2,200.00 | ALAMOS | LOS JACALES    |
| 502 | 44101 | X |  | SOCIAL | SPP-0314926 | JESUS DARIO ENRIQUEZ YOQUIBO        | CARÁCTER CONFIDENCIAL | \$2,200.00 | ALAMOS | LOS JACALES    |
| 503 | 44101 | X |  | SOCIAL | SPP-0309812 | AURORA MACARIO ZAZUETA              | CARÁCTER CONFIDENCIAL | \$2,200.00 | ALAMOS | LOS JACALES    |
| 504 | 44101 | X |  | SOCIAL | SPP-0309703 | JESUS CECILIA BORBON VELAZQUEZ      | CARÁCTER CONFIDENCIAL | \$2,200.00 | ALAMOS | LOS JACALES    |
| 505 | 44101 | X |  | SOCIAL | SPP-0309704 | KARLA BERENICE VELDERRAIN PEIRO     | CARÁCTER CONFIDENCIAL | \$2,200.00 | ALAMOS | LOS JACALES    |
| 506 | 44101 | X |  | SOCIAL | SPP-0309664 | LIBRADA VELDERRAIN ENRIQUEZ         | CARÁCTER CONFIDENCIAL | \$2,200.00 | ALAMOS | LOS JACALES    |
| 507 | 44101 | X |  | SOCIAL | SPP-0309817 | OLGA MACARIO PALMA                  | CARÁCTER CONFIDENCIAL | \$2,200.00 | ALAMOS | LOS JACALES    |
| 508 | 44101 | X |  | SOCIAL | SPP-0309844 | ZOBEIDA TRILLAS MACARIO             | CARÁCTER CONFIDENCIAL | \$2,200.00 | ALAMOS | LOS JACALES    |
| 509 | 44101 | X |  | SOCIAL | SPP-0302948 | FRANCISCA ABIGAIL CHAVARRIA ALCARAZ | CARÁCTER CONFIDENCIAL | \$2,200.00 | ALAMOS | LOS MEXQUILLOS |
| 510 | 44101 | X |  | SOCIAL | SPP-0309645 | ALEJANDRA ALVAREZ BARRERAS          | CARÁCTER CONFIDENCIAL | \$2,200.00 | ALAMOS | LOS TANQUES    |
| 511 | 44101 | X |  | SOCIAL | SPP-0309862 | ANAVEL VALENZUELA REYES             | CARÁCTER CONFIDENCIAL | \$2,200.00 | ALAMOS | LOS TANQUES    |
| 512 | 44101 | X |  | SOCIAL | SPP-0309874 | ANTONIA BARRERAS CEAME              | CARÁCTER CONFIDENCIAL | \$2,200.00 | ALAMOS | LOS TANQUES    |
| 513 | 44101 | X |  | SOCIAL | SPP-0309805 | CARMEN GUADALUPE QUIJADA VALENZUELA | CARÁCTER CONFIDENCIAL | \$2,200.00 | ALAMOS | LOS TANQUES    |
| 514 | 44101 | X |  | SOCIAL | SPP-0309802 | CLARA IMELDA LASTRA VELAZQUEZ       | CARÁCTER CONFIDENCIAL | \$2,200.00 | ALAMOS | LOS TANQUES    |
| 515 | 44101 | X |  | SOCIAL | SPP-0309891 | DEYRA BELEM PALOMARES VALENZUELA    | CARÁCTER CONFIDENCIAL | \$2,200.00 | ALAMOS | LOS TANQUES    |
| 516 | 44101 | X |  | SOCIAL | SPP-0309666 | DIANA CECILIA DENNIS CRUZ           | CARÁCTER CONFIDENCIAL | \$2,200.00 | ALAMOS | LOS TANQUES    |
| 517 | 44101 | X |  | SOCIAL | SPP-0309845 | DORA ALICIA YEPIZ FLORES            | CARÁCTER CONFIDENCIAL | \$2,200.00 | ALAMOS | LOS TANQUES    |
| 518 | 44101 | X |  | SOCIAL | SPP-0309840 | EDITH RENATA BUSTAMANTE IBARRA      | CARÁCTER CONFIDENCIAL | \$2,200.00 | ALAMOS | LOS TANQUES    |
| 519 | 44101 | X |  | SOCIAL | SPP-0309848 | EMA ISIDRA VELAZQUEZ VALENZUELA     | CARÁCTER CONFIDENCIAL | \$2,200.00 | ALAMOS | LOS TANQUES    |
| 520 | 44101 | X |  | SOCIAL | SPP-0309644 | EUSTOLIA VERDUGO NIEBLAS            | CARÁCTER CONFIDENCIAL | \$2,200.00 | ALAMOS | LOS TANQUES    |
| 521 | 44101 | X |  | SOCIAL | SPP-0309861 | GLORIA VEDA TORRES CHAVEZ           | CARÁCTER CONFIDENCIAL | \$2,200.00 | ALAMOS | LOS TANQUES    |

PERÍODO 4TO BIMESTRE (JULIO-AGOSTO) DEL 2023

|     |       |   |  |        |             |                                    |                       |            |        |             |
|-----|-------|---|--|--------|-------------|------------------------------------|-----------------------|------------|--------|-------------|
| 522 | 44101 | X |  | SOCIAL | SPP-0309860 | GRECIA MARIALLY VILLEGAS BORQUEZ   | CARÁCTER CONFIDENCIAL | \$2,200.00 | ALAMOS | LOS TANQUES |
| 523 | 44101 | X |  | SOCIAL | SPP-0309709 | HERMINIA ARACELI BURGOS BUSTAMANTE | CARÁCTER CONFIDENCIAL | \$2,200.00 | ALAMOS | LOS TANQUES |
| 524 | 44101 | X |  | SOCIAL | SPP-0309882 | ILDA MIREYA VALENZUELA OZUNA       | CARÁCTER CONFIDENCIAL | \$2,200.00 | ALAMOS | LOS TANQUES |
| 525 | 44101 | X |  | SOCIAL | SPP-0309847 | IMELDA BARRERAS SOLIS              | CARÁCTER CONFIDENCIAL | \$2,200.00 | ALAMOS | LOS TANQUES |
| 526 | 44101 | X |  | SOCIAL | SPP-0309839 | LAURA IVONE CRUZ VALENZUELA        | CARÁCTER CONFIDENCIAL | \$2,200.00 | ALAMOS | LOS TANQUES |
| 527 | 44101 | X |  | SOCIAL | SPP-0309804 | LILIA NAYELI BUSTAMANTE AGUILAR    | CARÁCTER CONFIDENCIAL | \$2,200.00 | ALAMOS | LOS TANQUES |
| 528 | 44101 | X |  | SOCIAL | SPP-0309642 | LORENA CORONADO VALENZUELA         | CARÁCTER CONFIDENCIAL | \$2,200.00 | ALAMOS | LOS TANQUES |
| 529 | 44101 | X |  | SOCIAL | SPP-0309801 | MAGDALENA FELIX TORRES             | CARÁCTER CONFIDENCIAL | \$2,200.00 | ALAMOS | LOS TANQUES |
| 530 | 44101 | X |  | SOCIAL | SPP-0309641 | MANUELA BORBON DUARTE              | CARÁCTER CONFIDENCIAL | \$2,200.00 | ALAMOS | LOS TANQUES |
| 531 | 44101 | X |  | SOCIAL | SPP-0309667 | MONICA LOPEZ FLORES                | CARÁCTER CONFIDENCIAL | \$2,200.00 | ALAMOS | LOS TANQUES |
| 532 | 44101 | X |  | SOCIAL | SPP-0309841 | NANCI DILENIA FLORES VALENZUELA    | CARÁCTER CONFIDENCIAL | \$2,200.00 | ALAMOS | LOS TANQUES |
| 533 | 44101 | X |  | SOCIAL | SPP-0309711 | NIDIA MORALES PEREZ                | CARÁCTER CONFIDENCIAL | \$2,200.00 | ALAMOS | LOS TANQUES |
| 534 | 44101 | X |  | SOCIAL | SPP-0309842 | RAMONA JESABEL DUARTE CRUZ         | CARÁCTER CONFIDENCIAL | \$2,200.00 | ALAMOS | LOS TANQUES |
| 535 | 44101 | X |  | SOCIAL | SPP-0309803 | REFUGIO ALVAREZ BARRERAS           | CARÁCTER CONFIDENCIAL | \$2,200.00 | ALAMOS | LOS TANQUES |
| 536 | 44101 | X |  | SOCIAL | SPP-0309806 | RITA EVELIA ALCANTAR GOMEZ         | CARÁCTER CONFIDENCIAL | \$2,200.00 | ALAMOS | LOS TANQUES |
| 537 | 44101 | X |  | SOCIAL | SPP-0309846 | ROSA MARIA ALVAREZ VEGA            | CARÁCTER CONFIDENCIAL | \$2,200.00 | ALAMOS | LOS TANQUES |
| 538 | 44101 | X |  | SOCIAL | SPP-0309643 | ROSARIO RAMOS VALDEZ               | CARÁCTER CONFIDENCIAL | \$2,200.00 | ALAMOS | LOS TANQUES |
| 539 | 44101 | X |  | SOCIAL | SPP-0309875 | SOCORRO AGUILAR                    | CARÁCTER CONFIDENCIAL | \$2,200.00 | ALAMOS | LOS TANQUES |
| 540 | 44101 | X |  | SOCIAL | SPP-0309668 | SOFIA VALENZUELA NAVARRETE         | CARÁCTER CONFIDENCIAL | \$2,200.00 | ALAMOS | LOS TANQUES |
| 541 | 44101 | X |  | SOCIAL | SPP-0309838 | YADIRA CORONADO VALENZUELA         | CARÁCTER CONFIDENCIAL | \$2,200.00 | ALAMOS | LOS TANQUES |
| 542 | 44101 | X |  | SOCIAL | SPP-0309710 | YADIRA YANNET GRANADOS VALENZUELA  | CARÁCTER CONFIDENCIAL | \$2,200.00 | ALAMOS | LOS TANQUES |
| 543 | 44101 | X |  | SOCIAL | SPP-0309807 | ZOBEIDA BURGOS ENRIQUEZ            | CARÁCTER CONFIDENCIAL | \$2,200.00 | ALAMOS | LOS TANQUES |
| 544 | 44101 | X |  | SOCIAL | SPP-0315262 | ARACELI BACARICIA GOMEZ            | CARÁCTER CONFIDENCIAL | \$4,400.00 | ALAMOS | MACOYAHUI   |
| 545 | 44101 | X |  | SOCIAL | SPP-0315279 | CARMEN ALICIA RODRIGIEZ VALENZUELA | CARÁCTER CONFIDENCIAL | \$4,400.00 | ALAMOS | MACOYAHUI   |
| 546 | 44101 | X |  | SOCIAL | SPP-0315278 | EDELINA PARRA VEGA                 | CARÁCTER CONFIDENCIAL | \$4,400.00 | ALAMOS | MACOYAHUI   |
| 547 | 44101 | X |  | SOCIAL | SPP-0315277 | MARIA BELEM PARRA VEGA             | CARÁCTER CONFIDENCIAL | \$4,400.00 | ALAMOS | MACOYAHUI   |
| 548 | 44101 | X |  | SOCIAL | SPP-0315282 | NUBIA BALVANERA ZAZUETA RODRIGUEZ  | CARÁCTER CONFIDENCIAL | \$4,400.00 | ALAMOS | MACOYAHUI   |
| 549 | 44101 | X |  | SOCIAL | SPP-0315281 | SOCORRO AMADA ZAZUETA CARO         | CARÁCTER CONFIDENCIAL | \$4,400.00 | ALAMOS | MACOYAHUI   |
| 550 | 44101 | X |  | SOCIAL | SPP-0314738 | CAROLINA SAILA ENRIQUEZ            | CARÁCTER CONFIDENCIAL | \$2,200.00 | ALAMOS | MAKORAWI    |

PERÍODO 4TO BIMESTRE (JULIO-AGOSTO) DEL 2023

|     |       |   |  |        |             |                                |                       |            |        |               |
|-----|-------|---|--|--------|-------------|--------------------------------|-----------------------|------------|--------|---------------|
| 551 | 44101 | X |  | SOCIAL | SPP-0314732 | FELIPE RODRIGUEZ ROMERO        | CARÁCTER CONFIDENCIAL | \$2,200.00 | ALAMOS | MAKORAWI      |
| 552 | 44101 | X |  | SOCIAL | SPP-0314753 | HECTOR ZAILA ENRIQUEZ          | CARÁCTER CONFIDENCIAL | \$2,200.00 | ALAMOS | MAKORAWI      |
| 553 | 44101 | X |  | SOCIAL | SPP-0314739 | MARTHA LUZENIA TERAN ROMERO    | CARÁCTER CONFIDENCIAL | \$2,200.00 | ALAMOS | MAKORAWI      |
| 554 | 44101 | X |  | SOCIAL | SPP-0310706 | ADRIANA ZAZUETA VALDEZ         | CARÁCTER CONFIDENCIAL | \$2,200.00 | ALAMOS | MESA COLORADA |
| 555 | 44101 | X |  | SOCIAL | SPP-0309722 | ALBINA LEYVA BUITIMEA          | CARÁCTER CONFIDENCIAL | \$2,200.00 | ALAMOS | MESA COLORADA |
| 556 | 44101 | X |  | SOCIAL | SPP-0314755 | ALEJANDRO ZAZUETA ENRIQUEZ     | CARÁCTER CONFIDENCIAL | \$2,200.00 | ALAMOS | MESA COLORADA |
| 557 | 44101 | X |  | SOCIAL | SPP-0309672 | ALICIA ENRIQUEZ ZAZUETA        | CARÁCTER CONFIDENCIAL | \$2,200.00 | ALAMOS | MESA COLORADA |
| 558 | 44101 | X |  | SOCIAL | SPP-0309832 | ALICIA RASCON BUITIMEA         | CARÁCTER CONFIDENCIAL | \$2,200.00 | ALAMOS | MESA COLORADA |
| 559 | 44101 | X |  | SOCIAL | SPP-0314902 | ALICIA ZAZUETA ROMERO          | CARÁCTER CONFIDENCIAL | \$2,200.00 | ALAMOS | MESA COLORADA |
| 560 | 44101 | X |  | SOCIAL | SPP-0309715 | ALMA LOURDES FELIX ZAZUETA     | CARÁCTER CONFIDENCIAL | \$2,200.00 | ALAMOS | MESA COLORADA |
| 561 | 44101 | X |  | SOCIAL | SPP-0309872 | AMALIA ZAZUETA ARMENTA         | CARÁCTER CONFIDENCIAL | \$2,200.00 | ALAMOS | MESA COLORADA |
| 562 | 44101 | X |  | SOCIAL | SPP-0309716 | ANA BERTHA CAUTIVO ENRIQUEZ    | CARÁCTER CONFIDENCIAL | \$2,200.00 | ALAMOS | MESA COLORADA |
| 563 | 44101 | X |  | SOCIAL | SPP-0309674 | ANDREA ZAZUETA ARMENTA         | CARÁCTER CONFIDENCIAL | \$2,200.00 | ALAMOS | MESA COLORADA |
| 564 | 44101 | X |  | SOCIAL | SPP-0309867 | ANDREA ZAZUETA ZAZUETA         | CARÁCTER CONFIDENCIAL | \$2,200.00 | ALAMOS | MESA COLORADA |
| 565 | 44101 | X |  | SOCIAL | SPP-0314830 | ANGELICA ZAZUETA ZAZUETA       | CARÁCTER CONFIDENCIAL | \$2,200.00 | ALAMOS | MESA COLORADA |
| 566 | 44101 | X |  | SOCIAL | SPP-0309677 | ANTONIA ENRIQUEZ CAUTIVO       | CARÁCTER CONFIDENCIAL | \$2,200.00 | ALAMOS | MESA COLORADA |
| 567 | 44101 | X |  | SOCIAL | SPP-0309877 | ARMIDA BUITIMEA CORPUS         | CARÁCTER CONFIDENCIAL | \$2,200.00 | ALAMOS | MESA COLORADA |
| 568 | 44101 | X |  | SOCIAL | SPP-0309712 | AURORA YOQUIVO ZAZUETA         | CARÁCTER CONFIDENCIAL | \$2,200.00 | ALAMOS | MESA COLORADA |
| 569 | 44101 | X |  | SOCIAL | SPP-0309866 | BERTA RODRIGUEZ TEJEDA         | CARÁCTER CONFIDENCIAL | \$2,200.00 | ALAMOS | MESA COLORADA |
| 570 | 44101 | X |  | SOCIAL | SPP-0314763 | CAROLINA ZAZUETA ENRIQUEZ      | CARÁCTER CONFIDENCIAL | \$2,200.00 | ALAMOS | MESA COLORADA |
| 571 | 44101 | X |  | SOCIAL | SPP-0314900 | CATALINA RODRIGUEZ ZAZUETA     | CARÁCTER CONFIDENCIAL | \$2,200.00 | ALAMOS | MESA COLORADA |
| 572 | 44101 | X |  | SOCIAL | SPP-0309646 | CELESTINA MACARIO ZAZUETA      | CARÁCTER CONFIDENCIAL | \$2,200.00 | ALAMOS | MESA COLORADA |
| 573 | 44101 | X |  | SOCIAL | SPP-0309868 | CELIA BERONICA ZAZUETA ZAZUETA | CARÁCTER CONFIDENCIAL | \$2,200.00 | ALAMOS | MESA COLORADA |
| 574 | 44101 | X |  | SOCIAL | SPP-0309731 | CELIA ZAZUETA RASCON           | CARÁCTER CONFIDENCIAL | \$2,200.00 | ALAMOS | MESA COLORADA |
| 575 | 44101 | X |  | SOCIAL | SPP-0310705 | CLAUDIA LEYVA YOQUIBO          | CARÁCTER CONFIDENCIAL | \$2,200.00 | ALAMOS | MESA COLORADA |
| 576 | 44101 | X |  | SOCIAL | SPP-0314903 | CONCEPCION LEYVA YOQUIVO       | CARÁCTER CONFIDENCIAL | \$2,200.00 | ALAMOS | MESA COLORADA |
| 577 | 44101 | X |  | SOCIAL | SPP-0309732 | CONSUELO YOQUIBO CAUTIVO       | CARÁCTER CONFIDENCIAL | \$2,200.00 | ALAMOS | MESA COLORADA |
| 578 | 44101 | X |  | SOCIAL | SPP-0309869 | CORNELIA TEJADA RODRIGUEZ      | CARÁCTER CONFIDENCIAL | \$2,200.00 | ALAMOS | MESA COLORADA |
| 579 | 44101 | X |  | SOCIAL | SPP-0309733 | CORNELIA ZAZUETA ENRIQUEZ      | CARÁCTER CONFIDENCIAL | \$2,200.00 | ALAMOS | MESA COLORADA |

PERÍODO 4TO BIMESTRE (JULIO-AGOSTO) DEL 2023

|     |       |   |  |        |             |                                |                       |            |        |               |
|-----|-------|---|--|--------|-------------|--------------------------------|-----------------------|------------|--------|---------------|
| 580 | 44101 | X |  | SOCIAL | SPP-0314950 | CRUZ BUITIMEA CORPUS           | CARÁCTER CONFIDENCIAL | \$2,200.00 | ALAMOS | MESA COLORADA |
| 581 | 44101 | X |  | SOCIAL | SPP-0309647 | CRUZ YOQUIVO LEYVA             | CARÁCTER CONFIDENCIAL | \$2,200.00 | ALAMOS | MESA COLORADA |
| 582 | 44101 | X |  | SOCIAL | SPP-0309414 | DANIEL LEYVA ZAZUETA           | CARÁCTER CONFIDENCIAL | \$2,200.00 | ALAMOS | MESA COLORADA |
| 583 | 44101 | X |  | SOCIAL | SPP-0309721 | DANIELA CIRIACO GRIJALVA       | CARÁCTER CONFIDENCIAL | \$2,200.00 | ALAMOS | MESA COLORADA |
| 584 | 44101 | X |  | SOCIAL | SPP-0309651 | DELIA MONICA RODRIGUEZ CAUTIVO | CARÁCTER CONFIDENCIAL | \$2,200.00 | ALAMOS | MESA COLORADA |
| 585 | 44101 | X |  | SOCIAL | SPP-0309686 | DOLORES BUITIMEA JABALI        | CARÁCTER CONFIDENCIAL | \$2,200.00 | ALAMOS | MESA COLORADA |
| 586 | 44101 | X |  | SOCIAL | SPP-0309726 | DOLORES YOQUIVO LEYVA          | CARÁCTER CONFIDENCIAL | \$2,200.00 | ALAMOS | MESA COLORADA |
| 587 | 44101 | X |  | SOCIAL | SPP-0309415 | ELENA BUITIMEA JABALI          | CARÁCTER CONFIDENCIAL | \$2,200.00 | ALAMOS | MESA COLORADA |
| 588 | 44101 | X |  | SOCIAL | SPP-0309800 | ELENA LEYVA ZAZUETA            | CARÁCTER CONFIDENCIAL | \$2,200.00 | ALAMOS | MESA COLORADA |
| 589 | 44101 | X |  | SOCIAL | SPP-0309870 | ELISA ZAZUETA ROMERO           | CARÁCTER CONFIDENCIAL | \$2,200.00 | ALAMOS | MESA COLORADA |
| 590 | 44101 | X |  | SOCIAL | SPP-0314940 | ELSA ANAYA RODRIGUEZ           | CARÁCTER CONFIDENCIAL | \$2,200.00 | ALAMOS | MESA COLORADA |
| 591 | 44101 | X |  | SOCIAL | SPP-0309825 | ELVIA BUITIMEA CORPO           | CARÁCTER CONFIDENCIAL | \$2,200.00 | ALAMOS | MESA COLORADA |
| 592 | 44101 | X |  | SOCIAL | SPP-0309878 | ELVIRA PRECIADO VALENZUELA     | CARÁCTER CONFIDENCIAL | \$2,200.00 | ALAMOS | MESA COLORADA |
| 593 | 44101 | X |  | SOCIAL | SPP-0310435 | ERIKA BUITIMEA ENRIQUEZ        | CARÁCTER CONFIDENCIAL | \$2,200.00 | ALAMOS | MESA COLORADA |
| 594 | 44101 | X |  | SOCIAL | SPP-0309829 | FATIMA ZAZUETA ZAYLA           | CARÁCTER CONFIDENCIAL | \$2,200.00 | ALAMOS | MESA COLORADA |
| 595 | 44101 | X |  | SOCIAL | SPP-0314743 | FLORENCIA VALDEZ CAUTIVO       | CARÁCTER CONFIDENCIAL | \$2,200.00 | ALAMOS | MESA COLORADA |
| 596 | 44101 | X |  | SOCIAL | SPP-0309833 | FRANCISCO JABALI ENRIQUEZ      | CARÁCTER CONFIDENCIAL | \$2,200.00 | ALAMOS | MESA COLORADA |
| 597 | 44101 | X |  | SOCIAL | SPP-0309799 | GEORGINA BUITIMEA MENDEZ       | CARÁCTER CONFIDENCIAL | \$2,200.00 | ALAMOS | MESA COLORADA |
| 598 | 44101 | X |  | SOCIAL | SPP-0309714 | GUADALUPE ENRIQUEZ LEYVA       | CARÁCTER CONFIDENCIAL | \$2,200.00 | ALAMOS | MESA COLORADA |
| 599 | 44101 | X |  | SOCIAL | SPP-0310703 | GUADALUPE ROMERO RODRIGUEZ     | CARÁCTER CONFIDENCIAL | \$2,200.00 | ALAMOS | MESA COLORADA |
| 600 | 44101 | X |  | SOCIAL | SPP-0309826 | GUADALUPE ZAZUETA YOQUIBO      | CARÁCTER CONFIDENCIAL | \$2,200.00 | ALAMOS | MESA COLORADA |
| 601 | 44101 | X |  | SOCIAL | SPP-0309648 | GUADALUPE ZAZUETA ZAZUETA      | CARÁCTER CONFIDENCIAL | \$2,200.00 | ALAMOS | MESA COLORADA |
| 602 | 44101 | X |  | SOCIAL | SPP-0309827 | HERMELINDA BUITIMEA CORPUS     | CARÁCTER CONFIDENCIAL | \$2,200.00 | ALAMOS | MESA COLORADA |
| 603 | 44101 | X |  | SOCIAL | SPP-0309854 | HERMINIA ENRIQUEZ BUITIMEA     | CARÁCTER CONFIDENCIAL | \$2,200.00 | ALAMOS | MESA COLORADA |
| 604 | 44101 | X |  | SOCIAL | SPP-0309684 | HILDA JABALI ENRIQUEZ          | CARÁCTER CONFIDENCIAL | \$2,200.00 | ALAMOS | MESA COLORADA |
| 605 | 44101 | X |  | SOCIAL | SPP-0309649 | IRMA VALDEZ LEYVA              | CARÁCTER CONFIDENCIAL | \$2,200.00 | ALAMOS | MESA COLORADA |
| 606 | 44101 | X |  | SOCIAL | SPP-0309852 | ISABEL CAUTIVO BUITIMEA        | CARÁCTER CONFIDENCIAL | \$2,200.00 | ALAMOS | MESA COLORADA |
| 607 | 44101 | X |  | SOCIAL | SPP-0309681 | JORGE ZAZUETA ENRIQUEZ         | CARÁCTER CONFIDENCIAL | \$2,200.00 | ALAMOS | MESA COLORADA |
| 608 | 44101 | X |  | SOCIAL | SPP-0309663 | JOSE BECERRA MACARIO           | CARÁCTER CONFIDENCIAL | \$2,200.00 | ALAMOS | MESA COLORADA |

PERÍODO 4TO BIMESTRE (JULIO-AGOSTO) DEL 2023

|     |       |   |  |        |             |                                 |                       |            |        |               |
|-----|-------|---|--|--------|-------------|---------------------------------|-----------------------|------------|--------|---------------|
| 609 | 44101 | X |  | SOCIAL | SPP-0314819 | JOSE MARTIN VALDES ZAZUETA      | CARÁCTER CONFIDENCIAL | \$2,200.00 | ALAMOS | MESA COLORADA |
| 610 | 44101 | X |  | SOCIAL | SPP-0314804 | JOSE RODRIGUEZ ZAZUETA          | CARÁCTER CONFIDENCIAL | \$2,200.00 | ALAMOS | MESA COLORADA |
| 611 | 44101 | X |  | SOCIAL | SPP-0309679 | JOSEFINA ENRIQUEZ CAUTIVO       | CARÁCTER CONFIDENCIAL | \$2,200.00 | ALAMOS | MESA COLORADA |
| 612 | 44101 | X |  | SOCIAL | SPP-0309851 | JUANA BUITIMEA CORPUS           | CARÁCTER CONFIDENCIAL | \$2,200.00 | ALAMOS | MESA COLORADA |
| 613 | 44101 | X |  | SOCIAL | SPP-0314860 | JUANA MENDEZ CAUTIVO            | CARÁCTER CONFIDENCIAL | \$2,200.00 | ALAMOS | MESA COLORADA |
| 614 | 44101 | X |  | SOCIAL | SPP-0309650 | JUANA ZAZUETA ARMENTA           | CARÁCTER CONFIDENCIAL | \$2,200.00 | ALAMOS | MESA COLORADA |
| 615 | 44101 | X |  | SOCIAL | SPP-0309881 | JULIA VALDEZ LEYVA              | CARÁCTER CONFIDENCIAL | \$2,200.00 | ALAMOS | MESA COLORADA |
| 616 | 44101 | X |  | SOCIAL | SPP-0309871 | JULIA ZAZUETA RODRIGUEZ         | CARÁCTER CONFIDENCIAL | \$2,200.00 | ALAMOS | MESA COLORADA |
| 617 | 44101 | X |  | SOCIAL | SPP-0309880 | LIDIA RODRIGUEZ CORPO           | CARÁCTER CONFIDENCIAL | \$2,200.00 | ALAMOS | MESA COLORADA |
| 618 | 44101 | X |  | SOCIAL | SPP-0309689 | LORENZO LEYVA BUITIMEA          | CARÁCTER CONFIDENCIAL | \$2,200.00 | ALAMOS | MESA COLORADA |
| 619 | 44101 | X |  | SOCIAL | SPP-0309876 | LUZ ELDA SUJA CORPOS            | CARÁCTER CONFIDENCIAL | \$2,200.00 | ALAMOS | MESA COLORADA |
| 620 | 44101 | X |  | SOCIAL | SPP-0314831 | MA ESPERANZA FELIX ALAMEA       | CARÁCTER CONFIDENCIAL | \$2,200.00 | ALAMOS | MESA COLORADA |
| 621 | 44101 | X |  | SOCIAL | SPP-0309676 | MA LUZ ZAZUETA RODRIGUEZ        | CARÁCTER CONFIDENCIAL | \$2,200.00 | ALAMOS | MESA COLORADA |
| 622 | 44101 | X |  | SOCIAL | SPP-0314814 | MANUELA RODRIGUEZ ENRIQUEZ      | CARÁCTER CONFIDENCIAL | \$2,200.00 | ALAMOS | MESA COLORADA |
| 623 | 44101 | X |  | SOCIAL | SPP-0314942 | MARIA AGUSTINA YOQUIVO SUJA     | CARÁCTER CONFIDENCIAL | \$2,200.00 | ALAMOS | MESA COLORADA |
| 624 | 44101 | X |  | SOCIAL | SPP-0314818 | MARIA ANTONIA VALDEZ LEYVA      | CARÁCTER CONFIDENCIAL | \$2,200.00 | ALAMOS | MESA COLORADA |
| 625 | 44101 | X |  | SOCIAL | SPP-0309853 | MARIA BUITIMEA ENRIQUEZ         | CARÁCTER CONFIDENCIAL | \$2,200.00 | ALAMOS | MESA COLORADA |
| 626 | 44101 | X |  | SOCIAL | SPP-0314941 | MARIA DE JESUS RODRIGUEZ RASCON | CARÁCTER CONFIDENCIAL | \$2,200.00 | ALAMOS | MESA COLORADA |
| 627 | 44101 | X |  | SOCIAL | SPP-0309713 | MARIA ELENA BUITIMEA CORPUS     | CARÁCTER CONFIDENCIAL | \$2,200.00 | ALAMOS | MESA COLORADA |
| 628 | 44101 | X |  | SOCIAL | SPP-0309855 | MARIA ELENA YOQUIBO LEYVA       | CARÁCTER CONFIDENCIAL | \$2,200.00 | ALAMOS | MESA COLORADA |
| 629 | 44101 | X |  | SOCIAL | SPP-0314805 | MARIA ELISA RODRIGUEZ ZAZUETA   | CARÁCTER CONFIDENCIAL | \$2,200.00 | ALAMOS | MESA COLORADA |
| 630 | 44101 | X |  | SOCIAL | SPP-0309673 | MARIA ESPERANZA ZAZUETA YOQUIVO | CARÁCTER CONFIDENCIAL | \$2,200.00 | ALAMOS | MESA COLORADA |
| 631 | 44101 | X |  | SOCIAL | SPP-0309831 | MARIA ESTHER LEYVA BUITIMEA     | CARÁCTER CONFIDENCIAL | \$2,200.00 | ALAMOS | MESA COLORADA |
| 632 | 44101 | X |  | SOCIAL | SPP-0309730 | MARIA GRISELDA ZAZUETA RASCON   | CARÁCTER CONFIDENCIAL | \$2,200.00 | ALAMOS | MESA COLORADA |
| 633 | 44101 | X |  | SOCIAL | SPP-0314939 | MARIA GUADALUPE BUITIMEA CORPUS | CARÁCTER CONFIDENCIAL | \$2,200.00 | ALAMOS | MESA COLORADA |
| 634 | 44101 | X |  | SOCIAL | SPP-0314854 | MARIA IRMA GUERENA BUITIMEA     | CARÁCTER CONFIDENCIAL | \$2,200.00 | ALAMOS | MESA COLORADA |
| 635 | 44101 | X |  | SOCIAL | SPP-0309690 | MARIA JESUS MACARIO ZUJA        | CARÁCTER CONFIDENCIAL | \$2,200.00 | ALAMOS | MESA COLORADA |
| 636 | 44101 | X |  | SOCIAL | SPP-0309720 | MARIA LOURDES RUELAS LEYVA      | CARÁCTER CONFIDENCIAL | \$2,200.00 | ALAMOS | MESA COLORADA |
| 637 | 44101 | X |  | SOCIAL | SPP-0309685 | MARIA LUISA LEYVA BUITIMEA      | CARÁCTER CONFIDENCIAL | \$2,200.00 | ALAMOS | MESA COLORADA |

PERÍODO 4TO BIMESTRE (JULIO-AGOSTO) DEL 2023

|     |       |   |  |        |             |                                     |                       |            |        |               |
|-----|-------|---|--|--------|-------------|-------------------------------------|-----------------------|------------|--------|---------------|
| 638 | 44101 | X |  | SOCIAL | SPP-0309693 | MARIA LUISA LEYVA ZAZUETA           | CARÁCTER CONFIDENCIAL | \$2,200.00 | ALAMOS | MESA COLORADA |
| 639 | 44101 | X |  | SOCIAL | SPP-0309675 | MARIA VICTORIA VALDEZ BUITIMEA      | CARÁCTER CONFIDENCIAL | \$2,200.00 | ALAMOS | MESA COLORADA |
| 640 | 44101 | X |  | SOCIAL | SPP-0314829 | MARIANO ZAZUETA RODRIGUEZ           | CARÁCTER CONFIDENCIAL | \$2,200.00 | ALAMOS | MESA COLORADA |
| 641 | 44101 | X |  | SOCIAL | SPP-0309796 | MARINA CAUTIVO ZAZUETA              | CARÁCTER CONFIDENCIAL | \$2,200.00 | ALAMOS | MESA COLORADA |
| 642 | 44101 | X |  | SOCIAL | SPP-0309830 | MARINA RASCON BUITIMEA              | CARÁCTER CONFIDENCIAL | \$2,200.00 | ALAMOS | MESA COLORADA |
| 643 | 44101 | X |  | SOCIAL | SPP-0309687 | MERCEDES BUITIMEA JABALI            | CARÁCTER CONFIDENCIAL | \$2,200.00 | ALAMOS | MESA COLORADA |
| 644 | 44101 | X |  | SOCIAL | SPP-0309729 | MIGUEL CAUTIVO ZAZUETA              | CARÁCTER CONFIDENCIAL | \$2,200.00 | ALAMOS | MESA COLORADA |
| 645 | 44101 | X |  | SOCIAL | SPP-0309798 | NATALIA CAUTIVO BUITIMEA            | CARÁCTER CONFIDENCIAL | \$2,200.00 | ALAMOS | MESA COLORADA |
| 646 | 44101 | X |  | SOCIAL | SPP-0309828 | NORMA BUITIMEA CORPUS               | CARÁCTER CONFIDENCIAL | \$2,200.00 | ALAMOS | MESA COLORADA |
| 647 | 44101 | X |  | SOCIAL | SPP-0309691 | PANFILA CIRIACO GRIJALVA            | CARÁCTER CONFIDENCIAL | \$2,200.00 | ALAMOS | MESA COLORADA |
| 648 | 44101 | X |  | SOCIAL | SSP-0314764 | PETRA RODRIGUEZ BUITIMEA            | CARÁCTER CONFIDENCIAL | \$2,200.00 | ALAMOS | MESA COLORADA |
| 649 | 44101 | X |  | SOCIAL | SPP-0309879 | PETRA ZAZUETA RASCON                | CARÁCTER CONFIDENCIAL | \$2,200.00 | ALAMOS | MESA COLORADA |
| 650 | 44101 | X |  | SOCIAL | SPP-0309797 | PRISCILIANA RASCON BUITIMEA         | CARÁCTER CONFIDENCIAL | \$2,200.00 | ALAMOS | MESA COLORADA |
| 651 | 44101 | X |  | SOCIAL | SPP-0309734 | REGINA CAUTIVO ZAZUETA              | CARÁCTER CONFIDENCIAL | \$2,200.00 | ALAMOS | MESA COLORADA |
| 652 | 44101 | X |  | SOCIAL | SPP-0309688 | RIGOBERTO BUITIMEA ENRIQUEZ         | CARÁCTER CONFIDENCIAL | \$2,200.00 | ALAMOS | MESA COLORADA |
| 653 | 44101 | X |  | SOCIAL | SPP-0309683 | SEVERIANO ZAZUETA ARMENTA           | CARÁCTER CONFIDENCIAL | \$2,200.00 | ALAMOS | MESA COLORADA |
| 654 | 44101 | X |  | SOCIAL | SPP-0309680 | SIMON RODRIGUEZ ENRIQUEZ            | CARÁCTER CONFIDENCIAL | \$2,200.00 | ALAMOS | MESA COLORADA |
| 655 | 44101 | X |  | SOCIAL | SPP-0309682 | VICTORIA ZAZUETA ENRIQUEZ           | CARÁCTER CONFIDENCIAL | \$2,200.00 | ALAMOS | MESA COLORADA |
| 656 | 44101 | X |  | SOCIAL | SPP-0314899 | VICTORIA ZAZUETA MACARIO            | CARÁCTER CONFIDENCIAL | \$2,200.00 | ALAMOS | MESA COLORADA |
| 657 | 44101 | X |  | SOCIAL | SPP-0309727 | VIRGINIA RODRIGUEZ TEJADA           | CARÁCTER CONFIDENCIAL | \$2,200.00 | ALAMOS | MESA COLORADA |
| 658 | 44101 | X |  | SOCIAL | SPP-0309678 | WILFREDO EDUARDO YOQUIVO ENRIQUEZ   | CARÁCTER CONFIDENCIAL | \$2,200.00 | ALAMOS | MESA COLORADA |
| 659 | 44101 | X |  | SOCIAL | SPP-0306756 | BALBANERA YOCUPICIO CANTUA          | CARÁCTER CONFIDENCIAL | \$2,200.00 | ALAMOS | MINAS NUEVAS  |
| 660 | 44101 | X |  | SOCIAL | SPP-0306773 | MARIA DEL ROSARIO VALENZUELA OLIVAS | CARÁCTER CONFIDENCIAL | \$2,200.00 | ALAMOS | MINAS NUEVAS  |
| 661 | 44101 | X |  | SOCIAL | SPP-0308020 | MARISOL BARRERAS VALENZUELA         | CARÁCTER CONFIDENCIAL | \$2,200.00 | ALAMOS | MINAS NUEVAS  |
| 662 | 44101 | X |  | SOCIAL | SPP-0308779 | MIRIAM GUADALUPE ESQUER JOCOBI      | CARÁCTER CONFIDENCIAL | \$2,200.00 | ALAMOS | MINAS NUEVAS  |
| 663 | 44101 | X |  | SOCIAL | SPP-0308026 | MISSAEL ALEJANDRO RODRIGUEZ ALMADA  | CARÁCTER CONFIDENCIAL | \$2,200.00 | ALAMOS | MINAS NUEVAS  |
| 664 | 44101 | X |  | SOCIAL | SPP-0309406 | ROSA ISELA RODRIGUEZ GIL            | CARÁCTER CONFIDENCIAL | \$2,200.00 | ALAMOS | MINAS NUEVAS  |
| 665 | 44101 | X |  | SOCIAL | SPP-0309655 | ANA LUISA VALDEZ LEYVA              | CARÁCTER CONFIDENCIAL | \$2,200.00 | ALAMOS | MOCHIBAMPO    |
| 666 | 44101 | X |  | SOCIAL | SPP-0309671 | ANGELINA MENDEZ ENRIQUEZ            | CARÁCTER CONFIDENCIAL | \$2,200.00 | ALAMOS | MOCHIBAMPO    |



PERÍODO 4TO BIMESTRE (JULIO-AGOSTO) DEL 2023

|     |       |   |  |        |             |                                  |                       |            |        |            |
|-----|-------|---|--|--------|-------------|----------------------------------|-----------------------|------------|--------|------------|
| 667 | 44101 | X |  | SOCIAL | SPP-0309863 | ANTONIA ZAILA CIRIACO            | CARÁCTER CONFIDENCIAL | \$2,200.00 | ALAMOS | MOCHIBAMPO |
| 668 | 44101 | X |  | SOCIAL | SPP-0309717 | AURELIA LEYVA BUITIMEA           | CARÁCTER CONFIDENCIAL | \$2,200.00 | ALAMOS | MOCHIBAMPO |
| 669 | 44101 | X |  | SOCIAL | SPP-0309656 | AURELIA ROMERO RODRIGUEZ         | CARÁCTER CONFIDENCIAL | \$2,200.00 | ALAMOS | MOCHIBAMPO |
| 670 | 44101 | X |  | SOCIAL | SPP-0314927 | AURORA ENRIQUEZ ZAZUETA          | CARÁCTER CONFIDENCIAL | \$2,200.00 | ALAMOS | MOCHIBAMPO |
| 671 | 44101 | X |  | SOCIAL | SPP-0309692 | BENITA LEYVA ENRIQUEZ            | CARÁCTER CONFIDENCIAL | \$2,200.00 | ALAMOS | MOCHIBAMPO |
| 672 | 44101 | X |  | SOCIAL | SPP-0309719 | BERTA RODRIGUEZ ALMAMEA          | CARÁCTER CONFIDENCIAL | \$2,200.00 | ALAMOS | MOCHIBAMPO |
| 673 | 44101 | X |  | SOCIAL | SPP-0309413 | DIANA LAURA VEGA PARRA           | CARÁCTER CONFIDENCIAL | \$2,200.00 | ALAMOS | MOCHIBAMPO |
| 674 | 44101 | X |  | SOCIAL | SPP-0309864 | DOLORES YOQUIBO LEYVA            | CARÁCTER CONFIDENCIAL | \$2,200.00 | ALAMOS | MOCHIBAMPO |
| 675 | 44101 | X |  | SOCIAL | SPP-0309823 | EMA ISIDRA SAILA BUITIMEA        | CARÁCTER CONFIDENCIAL | \$2,200.00 | ALAMOS | MOCHIBAMPO |
| 676 | 44101 | X |  | SOCIAL | SPP-0314884 | ENEDINA CAUTIVO LEYVA            | CARÁCTER CONFIDENCIAL | \$2,200.00 | ALAMOS | MOCHIBAMPO |
| 677 | 44101 | X |  | SOCIAL | SPP-0314849 | GLADYS ENRIQUEZ PRECIADO         | CARÁCTER CONFIDENCIAL | \$2,200.00 | ALAMOS | MOCHIBAMPO |
| 678 | 44101 | X |  | SOCIAL | SPP-0314931 | GLORIA FLORES YOQUIVO            | CARÁCTER CONFIDENCIAL | \$2,200.00 | ALAMOS | MOCHIBAMPO |
| 679 | 44101 | X |  | SOCIAL | SPP-0314887 | HIMELDA YOQUIBO SAYLA            | CARÁCTER CONFIDENCIAL | \$2,200.00 | ALAMOS | MOCHIBAMPO |
| 680 | 44101 | X |  | SOCIAL | SPP-0309723 | INES LEYVA ENRIQUEZ              | CARÁCTER CONFIDENCIAL | \$2,200.00 | ALAMOS | MOCHIBAMPO |
| 681 | 44101 | X |  | SOCIAL | SPP-0309653 | IRMA LEYVA ENRIQUEZ              | CARÁCTER CONFIDENCIAL | \$2,200.00 | ALAMOS | MOCHIBAMPO |
| 682 | 44101 | X |  | SOCIAL | SPP-0314787 | JESUS CEFERINO LEYVA ZAYLA       | CARÁCTER CONFIDENCIAL | \$2,200.00 | ALAMOS | MOCHIBAMPO |
| 683 | 44101 | X |  | SOCIAL | SPP-0309822 | JESUS YOQUIBO LEYVA              | CARÁCTER CONFIDENCIAL | \$2,200.00 | ALAMOS | MOCHIBAMPO |
| 684 | 44101 | X |  | SOCIAL | SPP-0309669 | JUANA ALICIA TUCAVIRI LEYVA      | CARÁCTER CONFIDENCIAL | \$2,200.00 | ALAMOS | MOCHIBAMPO |
| 685 | 44101 | X |  | SOCIAL | SPP-0309850 | JUANA ESTHER ANAYA RODRIGUEZ     | CARÁCTER CONFIDENCIAL | \$2,200.00 | ALAMOS | MOCHIBAMPO |
| 686 | 44101 | X |  | SOCIAL | SPP-0309718 | KARINA MARISOL ZAZUETA VALDEZ    | CARÁCTER CONFIDENCIAL | \$2,200.00 | ALAMOS | MOCHIBAMPO |
| 687 | 44101 | X |  | SOCIAL | SPP-0309865 | LEONICIA FLORES YOQUIBO          | CARÁCTER CONFIDENCIAL | \$2,200.00 | ALAMOS | MOCHIBAMPO |
| 688 | 44101 | X |  | SOCIAL | SPP-0309652 | LIBRADA ZAYLA ZAZUETA            | CARÁCTER CONFIDENCIAL | \$2,200.00 | ALAMOS | MOCHIBAMPO |
| 689 | 44101 | X |  | SOCIAL | SPP-0309695 | LORENA VALENZUELA ENRIQUEZ       | CARÁCTER CONFIDENCIAL | \$2,200.00 | ALAMOS | MOCHIBAMPO |
| 690 | 44101 | X |  | SOCIAL | SPP-0309670 | LORENZO ANTONIO CAUTIVO ZAYLA    | CARÁCTER CONFIDENCIAL | \$2,200.00 | ALAMOS | MOCHIBAMPO |
| 691 | 44101 | X |  | SOCIAL | SPP-0309654 | LORETA ZAZUETA ZAZUETA           | CARÁCTER CONFIDENCIAL | \$2,200.00 | ALAMOS | MOCHIBAMPO |
| 692 | 44101 | X |  | SOCIAL | SPP-0309694 | LOURDES CAUTIVO LEYVA            | CARÁCTER CONFIDENCIAL | \$2,200.00 | ALAMOS | MOCHIBAMPO |
| 693 | 44101 | X |  | SOCIAL | SPP-0314726 | LUZ ELENA PRECIADO ENRIQUEZ      | CARÁCTER CONFIDENCIAL | \$2,200.00 | ALAMOS | MOCHIBAMPO |
| 694 | 44101 | X |  | SOCIAL | SPP-0309849 | MARIA ISABEL RODRIGUEZ RODRIGUEZ | CARÁCTER CONFIDENCIAL | \$2,200.00 | ALAMOS | MOCHIBAMPO |
| 695 | 44101 | X |  | SOCIAL | SPP-0314788 | MARIA LIBRADA LEYVA SAILA        | CARÁCTER CONFIDENCIAL | \$2,200.00 | ALAMOS | MOCHIBAMPO |

PERÍODO 4TO BIMESTRE (JULIO-AGOSTO) DEL 2023

|     |       |   |  |        |             |                                     |                       |            |        |                     |
|-----|-------|---|--|--------|-------------|-------------------------------------|-----------------------|------------|--------|---------------------|
| 696 | 44101 | X |  | SOCIAL | SPP-0314910 | MARIA LUZ BUITIMEA LEYVA            | CARÁCTER CONFIDENCIAL | \$2,200.00 | ALAMOS | MOCHIBAMPO          |
| 697 | 44101 | X |  | SOCIAL | SPP-0309795 | MARIA MIREYA BUITIMEA LEYVA         | CARÁCTER CONFIDENCIAL | \$2,200.00 | ALAMOS | MOCHIBAMPO          |
| 698 | 44101 | X |  | SOCIAL | SPP-0309724 | MARTHA TUCABIRI HURTADO             | CARÁCTER CONFIDENCIAL | \$2,200.00 | ALAMOS | MOCHIBAMPO          |
| 699 | 44101 | X |  | SOCIAL | SPP-0314797 | MAYRA GUADALUPE PRECIADO RASCON     | CARÁCTER CONFIDENCIAL | \$2,200.00 | ALAMOS | MOCHIBAMPO          |
| 700 | 44101 | X |  | SOCIAL | SPP-0309725 | NORMA LEYVA YOQUIBO                 | CARÁCTER CONFIDENCIAL | \$2,200.00 | ALAMOS | MOCHIBAMPO          |
| 701 | 44101 | X |  | SOCIAL | SPP-0314909 | RAMONA CAUTIVO YOQUIVO              | CARÁCTER CONFIDENCIAL | \$2,200.00 | ALAMOS | MOCHIBAMPO          |
| 702 | 44101 | X |  | SOCIAL | SPP-0309824 | ROSA ELIA CIRIACO CORPO             | CARÁCTER CONFIDENCIAL | \$2,200.00 | ALAMOS | MOCHIBAMPO          |
| 703 | 44101 | X |  | SOCIAL | SPP-0314885 | SERGIO CAUTIVO YOQUIBO              | CARÁCTER CONFIDENCIAL | \$2,200.00 | ALAMOS | MOCHIBAMPO          |
| 704 | 44101 | X |  | SOCIAL | SPP-0314828 | VERONICA ZAILA ZAZUETA              | CARÁCTER CONFIDENCIAL | \$2,200.00 | ALAMOS | MOCHIBAMPO          |
| 705 | 44101 | X |  | SOCIAL | SPP-0309821 | VICTORIA YOQUIVO CAUTIVO            | CARÁCTER CONFIDENCIAL | \$2,200.00 | ALAMOS | MOCHIBAMPO          |
| 706 | 44101 | X |  | SOCIAL | SPP-0308079 | GUADALUPE LOPEZ COTA                | CARÁCTER CONFIDENCIAL | \$2,200.00 | ALAMOS | MOCUZARIT           |
| 707 | 44101 | X |  | SOCIAL | SPP-0308082 | MARIA ANTONIA MORENO ANGUAMEA       | CARÁCTER CONFIDENCIAL | \$2,200.00 | ALAMOS | MOCUZARIT           |
| 708 | 44101 | X |  | SOCIAL | SPP-0308081 | MARIA LUIZA MARQUEZ VALENZUELA      | CARÁCTER CONFIDENCIAL | \$2,200.00 | ALAMOS | MOCUZARIT           |
| 709 | 44101 | X |  | SOCIAL | SPP-0315270 | JOSE LUIS GARCIA LIZO               | CARÁCTER CONFIDENCIAL | \$4,400.00 | ALAMOS | NAHUIBAMPO          |
| 710 | 44101 | X |  | SOCIAL | SPP-0315269 | RAMONA GUILLERMINA FLORES COSME     | CARÁCTER CONFIDENCIAL | \$4,400.00 | ALAMOS | NAHUIBAMPO          |
| 711 | 44101 | X |  | SOCIAL | SPP-0315271 | REYNA VALENTINA GOMEZ GOMEZ         | CARÁCTER CONFIDENCIAL | \$4,400.00 | ALAMOS | NAHUIBAMPO          |
| 712 | 44101 | X |  | SOCIAL | SPP-0315273 | EDERMIDA LOPEZ VALENZUELA           | CARÁCTER CONFIDENCIAL | \$4,400.00 | ALAMOS | NAHUIBAMPO          |
| 713 | 44101 | X |  | SOCIAL | SPP-0315280 | LILIA GUADALUPE VILCHES RAMIREZ     | CARÁCTER CONFIDENCIAL | \$4,400.00 | ALAMOS | NAHUIBAMPO          |
| 714 | 44101 | X |  | SOCIAL | SPP-0315276 | MARIA DEL CARMEN OLIVAS ARAUJO      | CARÁCTER CONFIDENCIAL | \$4,400.00 | ALAMOS | NAHUIBAMPO          |
| 715 | 44101 | X |  | SOCIAL | SPP-0304118 | LETICIA ESPINOSA DOMINGUEZ          | CARÁCTER CONFIDENCIAL | \$2,200.00 | ALAMOS | NUEVA CREACION      |
| 716 | 44101 | X |  | SOCIAL | SPP-0306770 | LUIS GASTELUM AMAVIZCA              | CARÁCTER CONFIDENCIAL | \$2,200.00 | ALAMOS | ONCE DE OCTUBFRE    |
| 717 | 44101 | X |  | SOCIAL | SPP-0306741 | BALVANERA MORENO COTA               | CARÁCTER CONFIDENCIAL | \$2,200.00 | ALAMOS | PRESA DEL MOCUZARIT |
| 718 | 44101 | X |  | SOCIAL | SPP-0308064 | BENITA AURORA MORENO ANGUAMEA       | CARÁCTER CONFIDENCIAL | \$2,200.00 | ALAMOS | PRESA DEL MOCUZARIT |
| 719 | 44101 | X |  | SOCIAL | SPP-0306748 | CARLA GUADALUPE VALENZUELA ROCHIN   | CARÁCTER CONFIDENCIAL | \$2,200.00 | ALAMOS | PRESA DEL MOCUZARIT |
| 720 | 44101 | X |  | SOCIAL | SPP-0306753 | FERNANDA DEL CARMEN ZAPATA GONZALEZ | CARÁCTER CONFIDENCIAL | \$2,200.00 | ALAMOS | PRESA DEL MOCUZARIT |
| 721 | 44101 | X |  | SOCIAL | SPP-0306752 | FRANCISCA ESQUER ESQUER             | CARÁCTER CONFIDENCIAL | \$2,200.00 | ALAMOS | PRESA DEL MOCUZARIT |
| 722 | 44101 | X |  | SOCIAL | SPP-0308078 | JOEL ALONZO GONZALEZ MORENO         | CARÁCTER CONFIDENCIAL | \$2,200.00 | ALAMOS | PRESA DEL MOCUZARIT |
| 723 | 44101 | X |  | SOCIAL | SPP-0308076 | JUAN LOPEZ LEYVA                    | CARÁCTER CONFIDENCIAL | \$2,200.00 | ALAMOS | PRESA DEL MOCUZARIT |
| 724 | 44101 | X |  | SOCIAL | SPP-0306746 | KENIA GISEL COTA MORENO             | CARÁCTER CONFIDENCIAL | \$2,200.00 | ALAMOS | PRESA DEL MOCUZARIT |

PERÍODO 4TO BIMESTRE (JULIO-AGOSTO) DEL 2023

|     |       |   |  |        |             |                                    |                       |            |        |                     |
|-----|-------|---|--|--------|-------------|------------------------------------|-----------------------|------------|--------|---------------------|
| 725 | 44101 | X |  | SOCIAL | SPP-0306762 | MARGARITA VALENZUELA MENDIVIL      | CARÁCTER CONFIDENCIAL | \$2,200.00 | ALAMOS | PRESA DEL MOCUZARIT |
| 726 | 44101 | X |  | SOCIAL | SPP-0309400 | MARIA DEL ROSARIO AYALA VALENZUELA | CARÁCTER CONFIDENCIAL | \$2,200.00 | ALAMOS | PRESA DEL MOCUZARIT |
| 727 | 44101 | X |  | SOCIAL | SPP-0306750 | MARICELA GUADALUPE CHAPARRO RUIZ   | CARÁCTER CONFIDENCIAL | \$2,200.00 | ALAMOS | PRESA DEL MOCUZARIT |
| 728 | 44101 | X |  | SOCIAL | SPP-0306751 | MARICELA RUIZ ANGUAMEA             | CARÁCTER CONFIDENCIAL | \$2,200.00 | ALAMOS | PRESA DEL MOCUZARIT |
| 729 | 44101 | X |  | SOCIAL | SPP-0306744 | MARTHA COTA FABELA                 | CARÁCTER CONFIDENCIAL | \$2,200.00 | ALAMOS | PRESA DEL MOCUZARIT |
| 730 | 44101 | X |  | SOCIAL | SPP-0306747 | MIREYA COTA ESQUER                 | CARÁCTER CONFIDENCIAL | \$2,200.00 | ALAMOS | PRESA DEL MOCUZARIT |
| 731 | 44101 | X |  | SOCIAL | SPP-0308061 | NORMA ALICIA LEYVAS MARTINEZ       | CARÁCTER CONFIDENCIAL | \$2,200.00 | ALAMOS | PRESA DEL MOCUZARIT |
| 732 | 44101 | X |  | SOCIAL | SPP-0308062 | OLGA LIDIA COTA ZAZUETA            | CARÁCTER CONFIDENCIAL | \$2,200.00 | ALAMOS | PRESA DEL MOCUZARIT |
| 733 | 44101 | X |  | SOCIAL | SPP-0308063 | RAMONA COTA ZAZUETA                | CARÁCTER CONFIDENCIAL | \$2,200.00 | ALAMOS | PRESA DEL MOCUZARIT |
| 734 | 44101 | X |  | SOCIAL | SPP-0306745 | ROSA IRENE NOLAZCO LOPEZ           | CARÁCTER CONFIDENCIAL | \$2,200.00 | ALAMOS | PRESA DEL MOCUZARIT |
| 735 | 44101 | X |  | SOCIAL | SPP-0308018 | TERESA DE JESUS NAVARRO NOLAZCO    | CARÁCTER CONFIDENCIAL | \$2,200.00 | ALAMOS | PRESA DEL MOCUZARIT |
| 736 | 44101 | X |  | SOCIAL | SPP-0310097 | TRINIDAD MARTINEZ BUITIMEA         | CARÁCTER CONFIDENCIAL | \$2,200.00 | ALAMOS | PRESA DEL MOCUZARIT |
| 737 | 44101 | X |  | SOCIAL | SPP-0314874 | AGUSTIN RASCON BUITIMEA            | CARÁCTER CONFIDENCIAL | \$2,200.00 | ALAMOS | RANCHO NUEVO        |
| 738 | 44101 | X |  | SOCIAL | SPP-0314784 | BERNARDINA HUITIMEA ENRIQUEZ       | CARÁCTER CONFIDENCIAL | \$2,200.00 | ALAMOS | RANCHO NUEVO        |
| 739 | 44101 | X |  | SOCIAL | SPP-0314825 | GABINO YOQUIBO ENRIQUEZ            | CARÁCTER CONFIDENCIAL | \$2,200.00 | ALAMOS | RANCHO NUEVO        |
| 740 | 44101 | X |  | SOCIAL | SPP-0314774 | GENARO RODRIGUEZ ZAPATA            | CARÁCTER CONFIDENCIAL | \$2,200.00 | ALAMOS | RANCHO NUEVO        |
| 741 | 44101 | X |  | SOCIAL | SPP-0314766 | NORMA IDALIA RODRIGUEZ BUITIMEA    | CARÁCTER CONFIDENCIAL | \$2,200.00 | ALAMOS | RANCHO NUEVO        |
| 742 | 44101 | X |  | SOCIAL | SPP-0314872 | ROSA RUELAS BUITIMEA               | CARÁCTER CONFIDENCIAL | \$2,200.00 | ALAMOS | RANCHO NUEVO        |
| 743 | 44101 | X |  | SOCIAL | SPP-0309699 | ADELAIDA ALCARAZ ENRIQUEZ          | CARÁCTER CONFIDENCIAL | \$2,200.00 | ALAMOS | SAN BERNARDO        |
| 744 | 44101 | X |  | SOCIAL | SPP-0309815 | ALMA FELIX BORBON                  | CARÁCTER CONFIDENCIAL | \$2,200.00 | ALAMOS | SAN BERNARDO        |
| 745 | 44101 | X |  | SOCIAL | SPP-0314857 | AMALIA MACARIO ZAZUETA             | CARÁCTER CONFIDENCIAL | \$2,200.00 | ALAMOS | SAN BERNARDO        |
| 746 | 44101 | X |  | SOCIAL | SPP-0314935 | ANATALIA ENRIQUEZ FLORES           | CARÁCTER CONFIDENCIAL | \$2,200.00 | ALAMOS | SAN BERNARDO        |
| 747 | 44101 | X |  | SOCIAL | SPP-0309629 | ANDREA ELIZABETH CABRERA IBARRA    | CARÁCTER CONFIDENCIAL | \$2,200.00 | ALAMOS | SAN BERNARDO        |
| 748 | 44101 | X |  | SOCIAL | SPP-0314848 | ANICETO ENRIQUEZ MACARIO           | CARÁCTER CONFIDENCIAL | \$2,200.00 | ALAMOS | SAN BERNARDO        |
| 749 | 44101 | X |  | SOCIAL | SPP-0309819 | ANTONIA ALMAMEA ANAYA              | CARÁCTER CONFIDENCIAL | \$2,200.00 | ALAMOS | SAN BERNARDO        |
| 750 | 44101 | X |  | SOCIAL | SPP-0309859 | ANTONIA MENDOZA BUITIMEA           | CARÁCTER CONFIDENCIAL | \$2,200.00 | ALAMOS | SAN BERNARDO        |
| 751 | 44101 | X |  | SOCIAL | SPP-0309708 | ARMANDO ENRIQUEZ ENRIQUEZ          | CARÁCTER CONFIDENCIAL | \$2,200.00 | ALAMOS | SAN BERNARDO        |
| 752 | 44101 | X |  | SOCIAL | SPP-0309858 | AURORA ALICIA MENDOZA BUITIMEA     | CARÁCTER CONFIDENCIAL | \$2,200.00 | ALAMOS | SAN BERNARDO        |
| 753 | 44101 | X |  | SOCIAL | SPP-0314802 | BALVANERA RAMOS ALVAREZ            | CARÁCTER CONFIDENCIAL | \$2,200.00 | ALAMOS | SAN BERNARDO        |

PERÍODO 4TO BIMESTRE (JULIO-AGOSTO) DEL 2023

|     |       |   |  |        |             |                                     |                       |            |        |              |
|-----|-------|---|--|--------|-------------|-------------------------------------|-----------------------|------------|--------|--------------|
| 754 | 44101 | X |  | SOCIAL | SPP-0309843 | BIANEY CORONADO LAGARDA             | CARÁCTER CONFIDENCIAL | \$2,200.00 | ALAMOS | SAN BERNARDO |
| 755 | 44101 | X |  | SOCIAL | SPP-0309856 | CARMEN CORPUS VALDES                | CARÁCTER CONFIDENCIAL | \$2,200.00 | ALAMOS | SAN BERNARDO |
| 756 | 44101 | X |  | SOCIAL | SPP-0309892 | CLAUDIA ENRIQUEZ GIL SAMANIEGO      | CARÁCTER CONFIDENCIAL | \$2,200.00 | ALAMOS | SAN BERNARDO |
| 757 | 44101 | X |  | SOCIAL | SPP-0309634 | CRUZ ENRIQUEZ ANAYA                 | CARÁCTER CONFIDENCIAL | \$2,200.00 | ALAMOS | SAN BERNARDO |
| 758 | 44101 | X |  | SOCIAL | SPP-0309660 | DENISSE ARACELY ENRIQUEZ ZAMORA     | CARÁCTER CONFIDENCIAL | \$2,200.00 | ALAMOS | SAN BERNARDO |
| 759 | 44101 | X |  | SOCIAL | SPP-0309632 | DIANA GABRIELA MORENO ENRIQUEZ      | CARÁCTER CONFIDENCIAL | \$2,200.00 | ALAMOS | SAN BERNARDO |
| 760 | 44101 | X |  | SOCIAL | SPP-0309887 | DIANA VALDEZ MACARIO                | CARÁCTER CONFIDENCIAL | \$2,200.00 | ALAMOS | SAN BERNARDO |
| 761 | 44101 | X |  | SOCIAL | SPP-0309857 | ELSA AMAYA GARCIA                   | CARÁCTER CONFIDENCIAL | \$2,200.00 | ALAMOS | SAN BERNARDO |
| 762 | 44101 | X |  | SOCIAL | SPP-0314740 | ELVIRA TRIAS MACARIO                | CARÁCTER CONFIDENCIAL | \$2,200.00 | ALAMOS | SAN BERNARDO |
| 763 | 44101 | X |  | SOCIAL | SPP-0309814 | ENEDINA PEIRO VALDEZ                | CARÁCTER CONFIDENCIAL | \$2,200.00 | ALAMOS | SAN BERNARDO |
| 764 | 44101 | X |  | SOCIAL | SPP-0309890 | FELICIANA LEYVA YOQUIVO             | CARÁCTER CONFIDENCIAL | \$2,200.00 | ALAMOS | SAN BERNARDO |
| 765 | 44101 | X |  | SOCIAL | SPP-0315173 | FRANCISCA ESTHELA PENA TADEO        | CARÁCTER CONFIDENCIAL | \$2,200.00 | ALAMOS | SAN BERNARDO |
| 766 | 44101 | X |  | SOCIAL | SPP-0309820 | FRANCISCA TRILLAS MACARIO           | CARÁCTER CONFIDENCIAL | \$2,200.00 | ALAMOS | SAN BERNARDO |
| 767 | 44101 | X |  | SOCIAL | SPP-0309883 | GLORIA MACARIO ZAZUETA              | CARÁCTER CONFIDENCIAL | \$2,200.00 | ALAMOS | SAN BERNARDO |
| 768 | 44101 | X |  | SOCIAL | SPP-0309633 | GUADALUPE INOCENTE FLORES VELAZQUEZ | CARÁCTER CONFIDENCIAL | \$2,200.00 | ALAMOS | SAN BERNARDO |
| 769 | 44101 | X |  | SOCIAL | SPP-0309639 | GUADALUPE PEREZ ANAYA               | CARÁCTER CONFIDENCIAL | \$2,200.00 | ALAMOS | SAN BERNARDO |
| 770 | 44101 | X |  | SOCIAL | SPP-0309628 | HERMELINDA PORTILLO RAMOS           | CARÁCTER CONFIDENCIAL | \$2,200.00 | ALAMOS | SAN BERNARDO |
| 771 | 44101 | X |  | SOCIAL | SPP-0309700 | JESUS JOSE ALCARAZ ENRIQUEZ         | CARÁCTER CONFIDENCIAL | \$2,200.00 | ALAMOS | SAN BERNARDO |
| 772 | 44101 | X |  | SOCIAL | SPP-0314840 | JOSE CARAVEO SALMERON               | CARÁCTER CONFIDENCIAL | \$2,200.00 | ALAMOS | SAN BERNARDO |
| 773 | 44101 | X |  | SOCIAL | SPP-0309707 | JULIA ROMERO ZAZUETA                | CARÁCTER CONFIDENCIAL | \$2,200.00 | ALAMOS | SAN BERNARDO |
| 774 | 44101 | X |  | SOCIAL | SPP-0309886 | JUSTINA ENRIQUEZ MACARIO            | CARÁCTER CONFIDENCIAL | \$2,200.00 | ALAMOS | SAN BERNARDO |
| 775 | 44101 | X |  | SOCIAL | SPP-0315169 | KARLA ANAYA ESTRADA                 | CARÁCTER CONFIDENCIAL | \$2,200.00 | ALAMOS | SAN BERNARDO |
| 776 | 44101 | X |  | SOCIAL | SPP-0309885 | LOURDES ANAYA ANAYA                 | CARÁCTER CONFIDENCIAL | \$2,200.00 | ALAMOS | SAN BERNARDO |
| 777 | 44101 | X |  | SOCIAL | SPP-0309837 | LUZ EVELIA ANAYA ANAYA              | CARÁCTER CONFIDENCIAL | \$2,200.00 | ALAMOS | SAN BERNARDO |
| 778 | 44101 | X |  | SOCIAL | SPP-0315170 | MANUELA PENA VEGA                   | CARÁCTER CONFIDENCIAL | \$2,200.00 | ALAMOS | SAN BERNARDO |
| 779 | 44101 | X |  | SOCIAL | SPP-0309636 | MARIA DEL ROSARIO ENRIQUEZ BORBON   | CARÁCTER CONFIDENCIAL | \$2,200.00 | ALAMOS | SAN BERNARDO |
| 780 | 44101 | X |  | SOCIAL | SPP-0309813 | MARIA DEL ROSARIO FIGUEROA CASAREZ  | CARÁCTER CONFIDENCIAL | \$2,200.00 | ALAMOS | SAN BERNARDO |
| 781 | 44101 | X |  | SOCIAL | SPP-0309662 | MARIA DELIA RODRIGUEZ BACASEHUA     | CARÁCTER CONFIDENCIAL | \$2,200.00 | ALAMOS | SAN BERNARDO |
| 782 | 44101 | X |  | SOCIAL | SPP-0309884 | MARIA ELODIA BECERRA RODRIGUEZ      | CARÁCTER CONFIDENCIAL | \$2,200.00 | ALAMOS | SAN BERNARDO |

PERÍODO 4TO BIMESTRE (JULIO-AGOSTO) DEL 2023

|     |       |   |  |        |             |  |                       |            |        |              |
|-----|-------|---|--|--------|-------------|--|-----------------------|------------|--------|--------------|
| 783 | 44101 | X |  | SOCIAL | SPP-0309630 | MARIA GREGORIA FLORES COSME            | CARÁCTER CONFIDENCIAL | \$2,200.00 | ALAMOS | SAN BERNARDO |
| 784 | 44101 | X |  | SOCIAL | SPP-0309808 | MARIA JESUS BECERRA ZAZUETA            | CARÁCTER CONFIDENCIAL | \$2,200.00 | ALAMOS | SAN BERNARDO |
| 785 | 44101 | X |  | SOCIAL | SPP-0309637 | MARIA JESUS PEREZ PRECIADO             | CARÁCTER CONFIDENCIAL | \$2,200.00 | ALAMOS | SAN BERNARDO |
| 786 | 44101 | X |  | SOCIAL | SPP-0314937 | MARIA JESUS VELAZQUEZ AYALA            | CARÁCTER CONFIDENCIAL | \$2,200.00 | ALAMOS | SAN BERNARDO |
| 787 | 44101 | X |  | SOCIAL | SPP-0309665 | MARIA JULIA VELDERRAIN ENRIQUEZ        | CARÁCTER CONFIDENCIAL | \$2,200.00 | ALAMOS | SAN BERNARDO |
| 788 | 44101 | X |  | SOCIAL | SPP-0309696 | MARIA LUZ ZAZUETA BACASEGUA            | CARÁCTER CONFIDENCIAL | \$2,200.00 | ALAMOS | SAN BERNARDO |
| 789 | 44101 | X |  | SOCIAL | SPP-0309811 | MARIA RITA DOLORES GIL SAMANIEGO ROSAS | CARÁCTER CONFIDENCIAL | \$2,200.00 | ALAMOS | SAN BERNARDO |
| 790 | 44101 | X |  | SOCIAL | SPP-0309638 | MARIBEL ANAYA BACASEHUA                | CARÁCTER CONFIDENCIAL | \$2,200.00 | ALAMOS | SAN BERNARDO |
| 791 | 44101 | X |  | SOCIAL | SPP-0314842 | MARTHA ALICIA CAZARES FIGUEROA         | CARÁCTER CONFIDENCIAL | \$2,200.00 | ALAMOS | SAN BERNARDO |
| 792 | 44101 | X |  | SOCIAL | SPP-0309810 | MARTINA TERAN VALLES                   | CARÁCTER CONFIDENCIAL | \$2,200.00 | ALAMOS | SAN BERNARDO |
| 793 | 44101 | X |  | SOCIAL | SPP-0309836 | MELIDA VALDEZ CARRIZOSA                | CARÁCTER CONFIDENCIAL | \$2,200.00 | ALAMOS | SAN BERNARDO |
| 794 | 44101 | X |  | SOCIAL | SPP-0309701 | MIRIAM FIGUEROA RASCON                 | CARÁCTER CONFIDENCIAL | \$2,200.00 | ALAMOS | SAN BERNARDO |
| 795 | 44101 | X |  | SOCIAL | SPP-0309661 | MIRTA ANAYA ANAYA                      | CARÁCTER CONFIDENCIAL | \$2,200.00 | ALAMOS | SAN BERNARDO |
| 796 | 44101 | X |  | SOCIAL | SPP-0309834 | NICOLASA MOLINARES BUITIMEA            | CARÁCTER CONFIDENCIAL | \$2,200.00 | ALAMOS | SAN BERNARDO |
| 797 | 44101 | X |  | SOCIAL | SPP-0309631 | PERLA MARIA RAMOS PEIRO                | CARÁCTER CONFIDENCIAL | \$2,200.00 | ALAMOS | SAN BERNARDO |
| 798 | 44101 | X |  | SOCIAL | SPP-0309635 | RAFAELA TERAN ANAYA                    | CARÁCTER CONFIDENCIAL | \$2,200.00 | ALAMOS | SAN BERNARDO |
| 799 | 44101 | X |  | SOCIAL | SPP-0309697 | RAMONA PEIRO ANAYA                     | CARÁCTER CONFIDENCIAL | \$2,200.00 | ALAMOS | SAN BERNARDO |
| 800 | 44101 | X |  | SOCIAL | SPP-0309658 | ROSA IMELDA RAMOS ZAZUETA              | CARÁCTER CONFIDENCIAL | \$2,200.00 | ALAMOS | SAN BERNARDO |
| 801 | 44101 | X |  | SOCIAL | SPP-0309809 | ROSA MARIA SOTELO SERRANO              | CARÁCTER CONFIDENCIAL | \$2,200.00 | ALAMOS | SAN BERNARDO |
| 802 | 44101 | X |  | SOCIAL | SPP-0309816 | ROSALVA BORBON VELAZQUEZ               | CARÁCTER CONFIDENCIAL | \$2,200.00 | ALAMOS | SAN BERNARDO |
| 803 | 44101 | X |  | SOCIAL | SPP-0314742 | SANDRA VALDEZ MACARIO                  | CARÁCTER CONFIDENCIAL | \$2,200.00 | ALAMOS | SAN BERNARDO |
| 804 | 44101 | X |  | SOCIAL | SPP-0309889 | SOCORRO VALENZUELA ENRIQUEZ            | CARÁCTER CONFIDENCIAL | \$2,200.00 | ALAMOS | SAN BERNARDO |
| 805 | 44101 | X |  | SOCIAL | SPP-0309888 | TRINIDAD BORBON VELAZQUEZ              | CARÁCTER CONFIDENCIAL | \$2,200.00 | ALAMOS | SAN BERNARDO |
| 806 | 44101 | X |  | SOCIAL | SPP-0309640 | TRINIDAD FELIX ACOSTA                  | CARÁCTER CONFIDENCIAL | \$2,200.00 | ALAMOS | SAN BERNARDO |
| 807 | 44101 | X |  | SOCIAL | SPP-0314823 | YAZMIN AIDE VELDERRAIN PEIRA           | CARÁCTER CONFIDENCIAL | \$2,200.00 | ALAMOS | SAN BERNARDO |
| 808 | 44101 | X |  | SOCIAL | SPP-0309698 | YESENIA ALCARAZ ENRIQUEZ               | CARÁCTER CONFIDENCIAL | \$2,200.00 | ALAMOS | SAN BERNARDO |
| 809 | 44101 | X |  | SOCIAL | SPP-0309835 | YSABEL SAZUETA ESCALANTE               | CARÁCTER CONFIDENCIAL | \$2,200.00 | ALAMOS | SAN BERNARDO |
| 810 | 44101 | X |  | SOCIAL | SPP-0309705 | ADOLFO ROMERO ZAZUETA                  | CARÁCTER CONFIDENCIAL | \$2,200.00 | ALAMOS | SAN JOSE     |
| 811 | 44101 | X |  | SOCIAL | SPP-0309702 | ELVIRA RODRIGUEZ BACASEHUA             | CARÁCTER CONFIDENCIAL | \$2,200.00 | ALAMOS | SAN JOSE     |

PERÍODO 4TO BIMESTRE (JULIO-AGOSTO) DEL 2023

|     |       |   |  |        |             |                                       |                       |            |        |              |
|-----|-------|---|--|--------|-------------|---------------------------------------|-----------------------|------------|--------|--------------|
| 812 | 44101 | X |  | SOCIAL | SPP-0309706 | GETSEMANI ZAMORA MACARIO              | CARÁCTER CONFIDENCIAL | \$2,200.00 | ALAMOS | SAN JOSE     |
| 813 | 44101 | X |  | SOCIAL | SPP-0314812 | JOSE ABELARDO RODRIGUEZ RUELAS        | CARÁCTER CONFIDENCIAL | \$2,200.00 | ALAMOS | SAN JOSE     |
| 814 | 44101 | X |  | SOCIAL | SPP-0314934 | JOSE ROMERO ENRIQUEZ                  | CARÁCTER CONFIDENCIAL | \$2,200.00 | ALAMOS | SAN JOSE     |
| 815 | 44101 | X |  | SOCIAL | SPP-0309657 | JUANA BUITIMEA LEYVA                  | CARÁCTER CONFIDENCIAL | \$2,200.00 | ALAMOS | SAN JOSE     |
| 816 | 44101 | X |  | SOCIAL | SPP-0314757 | MANUEL DE JESUS ZAZUETA MACARIO       | CARÁCTER CONFIDENCIAL | \$2,200.00 | ALAMOS | SAN JOSE     |
| 817 | 44101 | X |  | SOCIAL | SPP-0314810 | MARIA ELENA RODRIGUEZ BACASEHUA       | CARÁCTER CONFIDENCIAL | \$2,200.00 | ALAMOS | SAN JOSE     |
| 818 | 44101 | X |  | SOCIAL | SPP-0314813 | MARTHA JULIA RODRIGUEZ RUELAS         | CARÁCTER CONFIDENCIAL | \$2,200.00 | ALAMOS | SAN JOSE     |
| 819 | 44101 | X |  | SOCIAL | SPP-0314816 | RAMONA ROMERO ENRIQUEZ                | CARÁCTER CONFIDENCIAL | \$2,200.00 | ALAMOS | SAN JOSE     |
| 820 | 44101 | X |  | SOCIAL | SPP-0309659 | REGINA ZAZUETA BACASEHUA              | CARÁCTER CONFIDENCIAL | \$2,200.00 | ALAMOS | SAN JOSE     |
| 821 | 44101 | X |  | SOCIAL | SPP-0314731 | DOLORES RODRIGUEZ ROSCON              | CARÁCTER CONFIDENCIAL | \$2,200.00 | ALAMOS | SAUZ         |
| 822 | 44101 | X |  | SOCIAL | SPP-0314729 | GILDARDO RODRIGUEZ CORPOS             | CARÁCTER CONFIDENCIAL | \$2,200.00 | ALAMOS | SAUZ         |
| 823 | 44101 | X |  | SOCIAL | SPP-0315268 | ANA VICTORIA CAZAREZ BARRERAS         | CARÁCTER CONFIDENCIAL | \$4,400.00 | ALAMOS | TAPIZUELAS   |
| 824 | 44101 | X |  | SOCIAL | SPP-0315272 | CARMEN CITLALY HERNANDEZ ARMENTA      | CARÁCTER CONFIDENCIAL | \$4,400.00 | ALAMOS | TAPIZUELAS   |
| 825 | 44101 | X |  | SOCIAL | SPP-0315140 | INOSENCIA ANTONIA BACASEGUA YOCUPICIO | CARÁCTER CONFIDENCIAL | \$2,200.00 | ALAMOS | TAPIZUELAS   |
| 826 | 44101 | X |  | SOCIAL | SPP-0315263 | IRMA BAIMEA YOCUPICIO                 | CARÁCTER CONFIDENCIAL | \$4,400.00 | ALAMOS | TAPIZUELAS   |
| 827 | 44101 | X |  | SOCIAL | SPP-0315260 | KARICIA ALMADA ALMADA                 | CARÁCTER CONFIDENCIAL | \$4,400.00 | ALAMOS | TAPIZUELAS   |
| 828 | 44101 | X |  | SOCIAL | SPP-0315267 | MARIA DE JESUS CAMPAS HERNANDEZ       | CARÁCTER CONFIDENCIAL | \$4,400.00 | ALAMOS | TAPIZUELAS   |
| 829 | 44101 | X |  | SOCIAL | SPP-0315261 | MARIA GABRIELA ALMADA HERNANDEZ       | CARÁCTER CONFIDENCIAL | \$4,400.00 | ALAMOS | TAPIZUELAS   |
| 830 | 44101 | X |  | SOCIAL | SPP-0315259 | MARIA GUADALUPE ALCANTAR SAUCEDA      | CARÁCTER CONFIDENCIAL | \$4,400.00 | ALAMOS | TAPIZUELAS   |
| 831 | 44101 | X |  | SOCIAL | SPP-0315266 | MARIA LUZ BUITIMEA VALENZUELA         | CARÁCTER CONFIDENCIAL | \$4,400.00 | ALAMOS | TAPIZUELAS   |
| 832 | 44101 | X |  | SOCIAL | SPP-0315265 | CELESTINA BUITIMEA CORPUS             | CARÁCTER CONFIDENCIAL | \$4,400.00 | ALAMOS | TODOS SANTOS |
| 833 | 44101 | X |  | SOCIAL | SPP-0315264 | MARGARITA BUIITIMEA CORPUS            | CARÁCTER CONFIDENCIAL | \$4,400.00 | ALAMOS | TODOS SANTOS |
| 834 | 44101 | X |  | SOCIAL | SPP-0315275 | MARIA SOFIA MATUZ VALENZUELA          | CARÁCTER CONFIDENCIAL | \$4,400.00 | ALAMOS | VADO CUATE   |
| 835 | 44101 | X |  | SOCIAL | SPP-0315274 | ZENAYDA MEDINA MONTOYA                | CARÁCTER CONFIDENCIAL | \$4,400.00 | ALAMOS | VADO CUATE   |
| 836 | 44101 | X |  | SOCIAL | SPP-0315172 | ROSA AMELIA VALENZUELA VALENZUELA     | CARÁCTER CONFIDENCIAL | \$2,200.00 | ALAMOS | YOCOJIGUA    |
| 837 | 44101 | X |  | SOCIAL | SPP-0308044 | BLANCA ARMIDA MORALES DIAZ            | CARÁCTER CONFIDENCIAL | \$2,200.00 | ALAMOS | YOCOJIHUA    |
| 838 | 44101 | X |  | SOCIAL | SPP-0308071 | BLANCA ESTELA NIEBLAS VALENZUELA      | CARÁCTER CONFIDENCIAL | \$2,200.00 | ALAMOS | YOCOJIHUA    |
| 839 | 44101 | X |  | SOCIAL | SPP-0308088 | CATALINA GARCIA COSARI                | CARÁCTER CONFIDENCIAL | \$2,200.00 | ALAMOS | YOCOJIHUA    |
| 840 | 44101 | X |  | SOCIAL | SPP-0308091 | CELIA IRENE VALENZUELA RODRIGUEZ      | CARÁCTER CONFIDENCIAL | \$2,200.00 | ALAMOS | YOCOJIHUA    |

PERÍODO 4TO BIMESTRE (JULIO-AGOSTO) DEL 2023

|     |       |   |  |        |             |                                       |                       |            |        |                  |
|-----|-------|---|--|--------|-------------|---------------------------------------|-----------------------|------------|--------|------------------|
| 841 | 44101 | X |  | SOCIAL | SPP-0308073 | CLAUDIA SOCORRO ACOSTA SOTO           | CARÁCTER CONFIDENCIAL | \$2,200.00 | ALAMOS | YOCOSIHUA        |
| 842 | 44101 | X |  | SOCIAL | SPP-0308070 | ELIZABETH GUADALUPE GARCIA VALENZUELA | CARÁCTER CONFIDENCIAL | \$2,200.00 | ALAMOS | YOCOSIHUA        |
| 843 | 44101 | X |  | SOCIAL | SPP-0308098 | ELMA LIDIA SANCHEZ BENITEZ            | CARÁCTER CONFIDENCIAL | \$2,200.00 | ALAMOS | YOCOSIHUA        |
| 844 | 44101 | X |  | SOCIAL | SPP-0308075 | EMMA CONSUELO NIEBLAS VALENZUELA      | CARÁCTER CONFIDENCIAL | \$2,200.00 | ALAMOS | YOCOSIHUA        |
| 845 | 44101 | X |  | SOCIAL | SPP-0308042 | ETELVINA BUITIMEA                     | CARÁCTER CONFIDENCIAL | \$2,200.00 | ALAMOS | YOCOSIHUA        |
| 846 | 44101 | X |  | SOCIAL | SPP-0308043 | KAREN ONEIDA ORTEGA MOROYOQUI         | CARÁCTER CONFIDENCIAL | \$2,200.00 | ALAMOS | YOCOSIHUA        |
| 847 | 44101 | X |  | SOCIAL | SPP-0308089 | LAURA LORENA HURTADO GIL              | CARÁCTER CONFIDENCIAL | \$2,200.00 | ALAMOS | YOCOSIHUA        |
| 848 | 44101 | X |  | SOCIAL | SPP-0308090 | LORENA GUADALUPE NIEBLAS NIEBLAS      | CARÁCTER CONFIDENCIAL | \$2,200.00 | ALAMOS | YOCOSIHUA        |
| 849 | 44101 | X |  | SOCIAL | SPP-0308074 | LUISA MONICA MORALES ESPINOZA         | CARÁCTER CONFIDENCIAL | \$2,200.00 | ALAMOS | YOCOSIHUA        |
| 850 | 44101 | X |  | SOCIAL | SPP-0308028 | MARIA EMILIA VALENZUELA MENDOZA       | CARÁCTER CONFIDENCIAL | \$2,200.00 | ALAMOS | YOCOSIHUA        |
| 851 | 44101 | X |  | SOCIAL | SPP-0308029 | MARIA ENGRACIA VALENZUELA HUMO        | CARÁCTER CONFIDENCIAL | \$2,200.00 | ALAMOS | YOCOSIHUA        |
| 852 | 44101 | X |  | SOCIAL | SPP-0308092 | MARIA GRICELDA NIEBLAS VALENZUELA     | CARÁCTER CONFIDENCIAL | \$2,200.00 | ALAMOS | YOCOSIHUA        |
| 853 | 44101 | X |  | SOCIAL | SPP-0308045 | MARIA LOURDES VALENZUELA VALENZUELA   | CARÁCTER CONFIDENCIAL | \$2,200.00 | ALAMOS | YOCOSIHUA        |
| 854 | 44101 | X |  | SOCIAL | SPP-0308030 | MARIA TRINIDAD VALENZUELA HUMO        | CARÁCTER CONFIDENCIAL | \$2,200.00 | ALAMOS | YOCOSIHUA        |
| 855 | 44101 | X |  | SOCIAL | SPP-0308046 | MARTHA ALICIA VALENZUELA RODRIGUEZ    | CARÁCTER CONFIDENCIAL | \$2,200.00 | ALAMOS | YOCOSIHUA        |
| 856 | 44101 | X |  | SOCIAL | SPP-0308072 | RAQUEL LORENA MORALES LEYVA           | CARÁCTER CONFIDENCIAL | \$2,200.00 | ALAMOS | YOCOSIHUA        |
| 857 | 44101 | X |  | SOCIAL | SPP-0308040 | ROSARIO ADELA HIGUERA ESQUER          | CARÁCTER CONFIDENCIAL | \$2,200.00 | ALAMOS | YOCOSIHUA        |
| 858 | 44101 | X |  | SOCIAL | SPP-0308041 | TRINIDAD PINA DIAZ                    | CARÁCTER CONFIDENCIAL | \$2,200.00 | ALAMOS | YOCOSIHUA        |
| 859 | 44101 | X |  | SOCIAL | SPP-0407488 | BLANCA AZUCENA GONZALEZ BOJORQUEZ     | CARÁCTER CONFIDENCIAL | \$2,200.00 | ALTAR  | 16 DE SEPTIEMBRE |
| 860 | 44101 | X |  | SOCIAL | SPP-0407431 | DANIA BEATRIZ MADRILES VEGA           | CARÁCTER CONFIDENCIAL | \$2,200.00 | ALTAR  | 16 DE SEPTIEMBRE |
| 861 | 44101 | X |  | SOCIAL | SPP-0407448 | LAURA LILIANA ANAYA TERAN             | CARÁCTER CONFIDENCIAL | \$2,200.00 | ALTAR  | 16 DE SEPTIEMBRE |
| 862 | 44101 | X |  | SOCIAL | SPP-0407460 | YAJAIRA ALEJANDRA SAUCEDO BRACAMONTES | CARÁCTER CONFIDENCIAL | \$2,200.00 | ALTAR  | 16 DE SEPTIEMBRE |
| 863 | 44101 | X |  | SOCIAL | SPP-0407478 | ALEJANDRA MURILLO CORONA              | CARÁCTER CONFIDENCIAL | \$2,200.00 | ALTAR  | ALTAR            |
| 864 | 44101 | X |  | SOCIAL | SPP-0407468 | ALICIA FLORES CARRILLO                | CARÁCTER CONFIDENCIAL | \$2,200.00 | ALTAR  | ALTAR            |
| 865 | 44101 | X |  | SOCIAL | SPP-0407446 | ALMA ELIZABETH LORONA RODRIGUEZ       | CARÁCTER CONFIDENCIAL | \$2,200.00 | ALTAR  | ALTAR            |
| 866 | 44101 | X |  | SOCIAL | SPP-0407447 | ANA ROSA ANAYA ARRIOLA                | CARÁCTER CONFIDENCIAL | \$2,200.00 | ALTAR  | ALTAR            |
| 867 | 44101 | X |  | SOCIAL | SPP-0407453 | ANTONIO MELGOZA SERNA                 | CARÁCTER CONFIDENCIAL | \$2,200.00 | ALTAR  | ALTAR            |
| 868 | 44101 | X |  | SOCIAL | SPP-0407469 | ARACELI SANCHEZ CASILLAS              | CARÁCTER CONFIDENCIAL | \$2,200.00 | ALTAR  | ALTAR            |
| 869 | 44101 | X |  | SOCIAL | SPP-0407430 | BEATRIZ CAMPOS MONTANO                | CARÁCTER CONFIDENCIAL | \$2,200.00 | ALTAR  | ALTAR            |

PERÍODO 4TO BIMESTRE (JULIO-AGOSTO) DEL 2023

|     |       |   |  |        |             |                                       |                       |            |       |              |
|-----|-------|---|--|--------|-------------|---------------------------------------|-----------------------|------------|-------|--------------|
| 870 | 44101 | X |  | SOCIAL | SPP-0407470 | BERNARDA ALVAREZ CARRILLO             | CARÁCTER CONFIDENCIAL | \$2,200.00 | ALTAR | ALTAR        |
| 871 | 44101 | X |  | SOCIAL | SPP-0407479 | CAMERINA TRINIDAD LOPEZ               | CARÁCTER CONFIDENCIAL | \$2,200.00 | ALTAR | ALTAR        |
| 872 | 44101 | X |  | SOCIAL | SPP-0407480 | DEYSI YANELY CARINA MUNOZ RAMIREZ     | CARÁCTER CONFIDENCIAL | \$2,200.00 | ALTAR | ALTAR        |
| 873 | 44101 | X |  | SOCIAL | SPP-0407454 | ENRIQUE SEVILLA APARICIO              | CARÁCTER CONFIDENCIAL | \$2,200.00 | ALTAR | ALTAR        |
| 874 | 44101 | X |  | SOCIAL | SPP-0407456 | FRANCISCO ROMAN CISNEROS SOTO         | CARÁCTER CONFIDENCIAL | \$2,200.00 | ALTAR | ALTAR        |
| 875 | 44101 | X |  | SOCIAL | SPP-0407433 | FRIDA SARAHI FERNANDEZ LOPEZ          | CARÁCTER CONFIDENCIAL | \$2,200.00 | ALTAR | ALTAR        |
| 876 | 44101 | X |  | SOCIAL | SPP-0407481 | GILBERTO ALVAREZ CAZARES              | CARÁCTER CONFIDENCIAL | \$2,200.00 | ALTAR | ALTAR        |
| 877 | 44101 | X |  | SOCIAL | SPP-0407490 | HILARIA CASILLAS BETANCOURT           | CARÁCTER CONFIDENCIAL | \$2,200.00 | ALTAR | ALTAR        |
| 878 | 44101 | X |  | SOCIAL | SPP-0407482 | ISAIAS ARREDONDO VALENZUELA           | CARÁCTER CONFIDENCIAL | \$2,200.00 | ALTAR | ALTAR        |
| 879 | 44101 | X |  | SOCIAL | SPP-0407435 | JAQUELINE GUADALUPE OCHOA ATONDO      | CARÁCTER CONFIDENCIAL | \$2,200.00 | ALTAR | ALTAR        |
| 880 | 44101 | X |  | SOCIAL | SPP-0407484 | JAVIER HUMBERTO LOPEZ LOPEZ           | CARÁCTER CONFIDENCIAL | \$2,200.00 | ALTAR | ALTAR        |
| 881 | 44101 | X |  | SOCIAL | SPP-0407449 | LUCIA LOPEZ MARTINEZ                  | CARÁCTER CONFIDENCIAL | \$2,200.00 | ALTAR | ALTAR        |
| 882 | 44101 | X |  | SOCIAL | SPP-0407440 | LUISA FERNANDA MENDOZA HERNANDEZ      | CARÁCTER CONFIDENCIAL | \$2,200.00 | ALTAR | ALTAR        |
| 883 | 44101 | X |  | SOCIAL | SPP-0407441 | MARIA ANGELICA RUBIO CHAVEZ           | CARÁCTER CONFIDENCIAL | \$2,200.00 | ALTAR | ALTAR        |
| 884 | 44101 | X |  | SOCIAL | SPP-0407474 | MARIA DEL ROSARIO FIGUEROA VILLALOBOS | CARÁCTER CONFIDENCIAL | \$2,200.00 | ALTAR | ALTAR        |
| 885 | 44101 | X |  | SOCIAL | SPP-0407475 | MARIA ELENA MELGOZA SERNA             | CARÁCTER CONFIDENCIAL | \$2,200.00 | ALTAR | ALTAR        |
| 886 | 44101 | X |  | SOCIAL | SPP-0407466 | MARIA ISABEL TELIZ PEREZ              | CARÁCTER CONFIDENCIAL | \$2,200.00 | ALTAR | ALTAR        |
| 887 | 44101 | X |  | SOCIAL | SPP-0407465 | MARTINA MELYN LORONA RODRIGUEZ        | CARÁCTER CONFIDENCIAL | \$2,200.00 | ALTAR | ALTAR        |
| 888 | 44101 | X |  | SOCIAL | SPP-0407486 | MILAGROS GUADALUPE SALAZAR DEL CID    | CARÁCTER CONFIDENCIAL | \$2,200.00 | ALTAR | ALTAR        |
| 889 | 44101 | X |  | SOCIAL | SPP-0407457 | MIRIAM EDITH BIKERTON CARRILLO        | CARÁCTER CONFIDENCIAL | \$2,200.00 | ALTAR | ALTAR        |
| 890 | 44101 | X |  | SOCIAL | SPP-0407459 | ROSA ANGELICA CARRILLO MONTEON        | CARÁCTER CONFIDENCIAL | \$2,200.00 | ALTAR | ALTAR        |
| 891 | 44101 | X |  | SOCIAL | SPP-0407438 | ROSA MARIA RODRIGUEZ FELIX            | CARÁCTER CONFIDENCIAL | \$2,200.00 | ALTAR | ALTAR        |
| 892 | 44101 | X |  | SOCIAL | SPP-0407477 | ROSARIO YOSSELYN RODRIGUEZ FIGUEROA   | CARÁCTER CONFIDENCIAL | \$2,200.00 | ALTAR | ALTAR        |
| 893 | 44101 | X |  | SOCIAL | SPP-0407444 | VERONICA ROMERO BACASEHUA             | CARÁCTER CONFIDENCIAL | \$2,200.00 | ALTAR | ALTAR        |
| 894 | 44101 | X |  | SOCIAL | SPP-0407487 | ADRIANA QUIJADA REDONDO               | CARÁCTER CONFIDENCIAL | \$2,200.00 | ALTAR | LLANO BLANCO |
| 895 | 44101 | X |  | SOCIAL | SPP-0407483 | ALEHTSE JAQUELINE SALAS CARDOZA       | CARÁCTER CONFIDENCIAL | \$2,200.00 | ALTAR | LLANO BLANCO |
| 896 | 44101 | X |  | SOCIAL | SPP-0407461 | ALEX LIZBETH SOTO LIZARRAGA           | CARÁCTER CONFIDENCIAL | \$2,200.00 | ALTAR | LLANO BLANCO |
| 897 | 44101 | X |  | SOCIAL | SPP-0407471 | DOLORES HERNANDEZ ANDRADE             | CARÁCTER CONFIDENCIAL | \$2,200.00 | ALTAR | LLANO BLANCO |
| 898 | 44101 | X |  | SOCIAL | SPP-0407462 | ELVA HERNANDEZ ANDRADE                | CARÁCTER CONFIDENCIAL | \$2,200.00 | ALTAR | LLANO BLANCO |



PERÍODO 4TO BIMESTRE (JULIO-AGOSTO) DEL 2023

|     |       |   |  |        |             |                                    |                       |            |          |              |
|-----|-------|---|--|--------|-------------|------------------------------------|-----------------------|------------|----------|--------------|
| 899 | 44101 | X |  | SOCIAL | SPP-0407489 | ERIKA YESENIA BERRELLEZA NEBLINA   | CARÁCTER CONFIDENCIAL | \$2,200.00 | ALTAR    | LLANO BLANCO |
| 900 | 44101 | X |  | SOCIAL | SPP-0407439 | ESTHER ANTONIA OCHOA SOTO          | CARÁCTER CONFIDENCIAL | \$2,200.00 | ALTAR    | LLANO BLANCO |
| 901 | 44101 | X |  | SOCIAL | SPP-0407455 | FLORA LIDIA MONTES TORRES          | CARÁCTER CONFIDENCIAL | \$2,200.00 | ALTAR    | LLANO BLANCO |
| 902 | 44101 | X |  | SOCIAL | SPP-0407463 | FRANCISCA ARMIDA DEL CID BURRUEL   | CARÁCTER CONFIDENCIAL | \$2,200.00 | ALTAR    | LLANO BLANCO |
| 903 | 44101 | X |  | SOCIAL | SPP-0407432 | FRANCISCA VELASQUEZ HERNANDEZ      | CARÁCTER CONFIDENCIAL | \$2,200.00 | ALTAR    | LLANO BLANCO |
| 904 | 44101 | X |  | SOCIAL | SPP-0407434 | GUADALUPE RAZCON GARCIA            | CARÁCTER CONFIDENCIAL | \$2,200.00 | ALTAR    | LLANO BLANCO |
| 905 | 44101 | X |  | SOCIAL | SPP-0407472 | ISAURA BOJORQUEZ MERI              | CARÁCTER CONFIDENCIAL | \$2,200.00 | ALTAR    | LLANO BLANCO |
| 906 | 44101 | X |  | SOCIAL | SPP-0407464 | JESUS BIRIDIANA RASCON GARCIA      | CARÁCTER CONFIDENCIAL | \$2,200.00 | ALTAR    | LLANO BLANCO |
| 907 | 44101 | X |  | SOCIAL | SPP-0407436 | JESUS ESMERALDA MADRID BRACAMONTES | CARÁCTER CONFIDENCIAL | \$2,200.00 | ALTAR    | LLANO BLANCO |
| 908 | 44101 | X |  | SOCIAL | SPP-0407485 | JOSE HUGO BERRELLEZA VILLALOBOS    | CARÁCTER CONFIDENCIAL | \$2,200.00 | ALTAR    | LLANO BLANCO |
| 909 | 44101 | X |  | SOCIAL | SPP-0407473 | LAURA PATRICIA GONZALEZ LEON       | CARÁCTER CONFIDENCIAL | \$2,200.00 | ALTAR    | LLANO BLANCO |
| 910 | 44101 | X |  | SOCIAL | SPP-0407494 | LUCIA YETZARED GUEVARA FRIAS       | CARÁCTER CONFIDENCIAL | \$2,200.00 | ALTAR    | LLANO BLANCO |
| 911 | 44101 | X |  | SOCIAL | SPP-0407491 | MARIA DE LOURDES SALDANA GUTIERREZ | CARÁCTER CONFIDENCIAL | \$2,200.00 | ALTAR    | LLANO BLANCO |
| 912 | 44101 | X |  | SOCIAL | SPP-0407442 | MARIA EUGENIA CELAYA VELASCO       | CARÁCTER CONFIDENCIAL | \$2,200.00 | ALTAR    | LLANO BLANCO |
| 913 | 44101 | X |  | SOCIAL | SPP-0407443 | MARIA GUADALUPE ALEGRIA CELAYA     | CARÁCTER CONFIDENCIAL | \$2,200.00 | ALTAR    | LLANO BLANCO |
| 914 | 44101 | X |  | SOCIAL | SPP-0407437 | MARIA JESUS LOPEZ CARRILLO         | CARÁCTER CONFIDENCIAL | \$2,200.00 | ALTAR    | LLANO BLANCO |
| 915 | 44101 | X |  | SOCIAL | SPP-0407492 | MARIA MARINA SALDANA GUTIERREZ     | CARÁCTER CONFIDENCIAL | \$2,200.00 | ALTAR    | LLANO BLANCO |
| 916 | 44101 | X |  | SOCIAL | SPP-0407450 | MARIA VIRIDIANA LEON MARTINEZ      | CARÁCTER CONFIDENCIAL | \$2,200.00 | ALTAR    | LLANO BLANCO |
| 917 | 44101 | X |  | SOCIAL | SPP-0407458 | NUVIA ISABEL LEON SEBADA           | CARÁCTER CONFIDENCIAL | \$2,200.00 | ALTAR    | LLANO BLANCO |
| 918 | 44101 | X |  | SOCIAL | SPP-0407476 | PAULA ALEJANDRINA GASPAS BOJORQUEZ | CARÁCTER CONFIDENCIAL | \$2,200.00 | ALTAR    | LLANO BLANCO |
| 919 | 44101 | X |  | SOCIAL | SPP-0407451 | ROSA MARIA SERNA PADILLA           | CARÁCTER CONFIDENCIAL | \$2,200.00 | ALTAR    | LLANO BLANCO |
| 920 | 44101 | X |  | SOCIAL | SPP-0407467 | SOFIA CASTRO BARRERAS              | CARÁCTER CONFIDENCIAL | \$2,200.00 | ALTAR    | LLANO BLANCO |
| 921 | 44101 | X |  | SOCIAL | SPP-0407445 | VICTORIA GUADALUPE MADRID SERNA    | CARÁCTER CONFIDENCIAL | \$2,200.00 | ALTAR    | LLANO BLANCO |
| 922 | 44101 | X |  | SOCIAL | SPP-0407452 | YURIANA SARAHÍ AVENA ULLOA         | CARÁCTER CONFIDENCIAL | \$2,200.00 | ALTAR    | LLANO BLANCO |
| 923 | 44101 | X |  | SOCIAL | SPP-0507576 | GUADALUPE AMAYA CORONADO           | CARÁCTER CONFIDENCIAL | \$2,200.00 | ARIVECHI | ARIVECHI     |
| 924 | 44101 | X |  | SOCIAL | SPP-0507581 | ILDEFONSO BARBA OSORIO             | CARÁCTER CONFIDENCIAL | \$2,200.00 | ARIVECHI | ARIVECHI     |
| 925 | 44101 | X |  | SOCIAL | SPP-0507577 | KARLA LIZBETH RAMIREZ URQUIJO      | CARÁCTER CONFIDENCIAL | \$2,200.00 | ARIVECHI | ARIVECHI     |
| 926 | 44101 | X |  | SOCIAL | SPP-0507578 | MIRNA ELIZABETH MARTINEZ RAMIREZ   | CARÁCTER CONFIDENCIAL | \$2,200.00 | ARIVECHI | ARIVECHI     |
| 927 | 44101 | X |  | SOCIAL | SPP-0507579 | HECTOR FERNANDO BARBA MARTINEZ     | CARÁCTER CONFIDENCIAL | \$2,200.00 | ARIVECHI | BAMORI       |

PERÍODO 4TO BIMESTRE (JULIO-AGOSTO) DEL 2023

|     |       |   |  |        |             |                                    |                       |            |          |        |
|-----|-------|---|--|--------|-------------|------------------------------------|-----------------------|------------|----------|--------|
| 928 | 44101 | X |  | SOCIAL | SPP-0507580 | VICTOR ALFONSO MADRID VILLA        | CARÁCTER CONFIDENCIAL | \$2,200.00 | ARIVECHI | BAMORI |
| 929 | 44101 | X |  | SOCIAL | SPP-0507584 | BERNARDINO UBARI MIRANDA           | CARÁCTER CONFIDENCIAL | \$2,200.00 | ARIVECHI | PONIDA |
| 930 | 44101 | X |  | SOCIAL | SPP-0507585 | JOSE UBARI MIRANDA                 | CARÁCTER CONFIDENCIAL | \$2,200.00 | ARIVECHI | PONIDA |
| 931 | 44101 | X |  | SOCIAL | SPP-0507582 | MARIA SELENE SILVA SANCHEZ         | CARÁCTER CONFIDENCIAL | \$2,200.00 | ARIVECHI | PONIDA |
| 932 | 44101 | X |  | SOCIAL | SPP-0507583 | MIGUEL ANGEL MARTINEZ MIRANDA      | CARÁCTER CONFIDENCIAL | \$2,200.00 | ARIVECHI | PONIDA |
| 933 | 44101 | X |  | SOCIAL | SPP-0610540 | ANA LUZ ALVARADO BOJORQUEZ         | CARÁCTER CONFIDENCIAL | \$2,200.00 | ARIZPE   | ARIZPE |
| 934 | 44101 | X |  | SOCIAL | SPP-0610547 | CARMEN AIDA RUIZ TREJO             | CARÁCTER CONFIDENCIAL | \$2,200.00 | ARIZPE   | ARIZPE |
| 935 | 44101 | X |  | SOCIAL | SPP-0610538 | CLAUDIA MARTINEZ ROMERO            | CARÁCTER CONFIDENCIAL | \$2,200.00 | ARIZPE   | ARIZPE |
| 936 | 44101 | X |  | SOCIAL | SPP-0610541 | ESTEFANIA MEDINA VIRIDIQUE         | CARÁCTER CONFIDENCIAL | \$2,200.00 | ARIZPE   | ARIZPE |
| 937 | 44101 | X |  | SOCIAL | SPP-0610539 | FERNANDO IGNACIO GAMEZ FIGUEROA    | CARÁCTER CONFIDENCIAL | \$2,200.00 | ARIZPE   | ARIZPE |
| 938 | 44101 | X |  | SOCIAL | SPP-0610548 | FRANCISCA NAVARRO DORAME           | CARÁCTER CONFIDENCIAL | \$2,200.00 | ARIZPE   | ARIZPE |
| 939 | 44101 | X |  | SOCIAL | SPP-0610546 | GLORIA FUENTES HERRERA             | CARÁCTER CONFIDENCIAL | \$2,200.00 | ARIZPE   | ARIZPE |
| 940 | 44101 | X |  | SOCIAL | SPP-0610549 | JOSE ALBERTO QUIJADA CASTILLO      | CARÁCTER CONFIDENCIAL | \$2,200.00 | ARIZPE   | ARIZPE |
| 941 | 44101 | X |  | SOCIAL | SPP-0610543 | MANUELITA ROSALIA BOJORQUEZ ROMERO | CARÁCTER CONFIDENCIAL | \$2,200.00 | ARIZPE   | ARIZPE |
| 942 | 44101 | X |  | SOCIAL | SPP-0610544 | MARIA DEL CARMEN VILLEGAS CARRAZCO | CARÁCTER CONFIDENCIAL | \$2,200.00 | ARIZPE   | ARIZPE |
| 943 | 44101 | X |  | SOCIAL | SPP-0610542 | SONIA ELIZABETH SIQUEIROS RUIZ     | CARÁCTER CONFIDENCIAL | \$2,200.00 | ARIZPE   | ARIZPE |
| 944 | 44101 | X |  | SOCIAL | SPP-0706417 | ALEXIS YERALDIN MONTIJO LEON       | CARÁCTER CONFIDENCIAL | \$2,200.00 | ATIL     | ATIL   |
| 945 | 44101 | X |  | SOCIAL | SPP-0710140 | ANA ISABEL CRUZ OCHOA              | CARÁCTER CONFIDENCIAL | \$2,200.00 | ATIL     | ATIL   |
| 946 | 44101 | X |  | SOCIAL | SPP-0706420 | ANTONIO MIRANDA GALLARDO           | CARÁCTER CONFIDENCIAL | \$2,200.00 | ATIL     | ATIL   |
| 947 | 44101 | X |  | SOCIAL | SPP-0706413 | ERIKA ELIZABETH CELAYA REYNA       | CARÁCTER CONFIDENCIAL | \$2,200.00 | ATIL     | ATIL   |
| 948 | 44101 | X |  | SOCIAL | SPP-0706425 | GLEIRA ERNESTINA GALLARDO CRUZ     | CARÁCTER CONFIDENCIAL | \$2,200.00 | ATIL     | ATIL   |
| 949 | 44101 | X |  | SOCIAL | SPP-0706421 | MA DOLORES LIMON ARVIZU            | CARÁCTER CONFIDENCIAL | \$2,200.00 | ATIL     | ATIL   |
| 950 | 44101 | X |  | SOCIAL | SPP-0706414 | MAGALIA CRUZ OCHOA                 | CARÁCTER CONFIDENCIAL | \$2,200.00 | ATIL     | ATIL   |
| 951 | 44101 | X |  | SOCIAL | SPP-0706416 | MARIA DE JESUS REDONDO SIERRA      | CARÁCTER CONFIDENCIAL | \$2,200.00 | ATIL     | ATIL   |
| 952 | 44101 | X |  | SOCIAL | SPP-0706422 | MARIA INES GRIJALVA PERALTA        | CARÁCTER CONFIDENCIAL | \$2,200.00 | ATIL     | ATIL   |
| 953 | 44101 | X |  | SOCIAL | SPP-0706423 | MARIA NIEVES LOZANO BARREDA        | CARÁCTER CONFIDENCIAL | \$2,200.00 | ATIL     | ATIL   |
| 954 | 44101 | X |  | SOCIAL | SPP-0706426 | OLIVIA ESTER MOLLINEDO GAXIOLA     | CARÁCTER CONFIDENCIAL | \$2,200.00 | ATIL     | ATIL   |
| 955 | 44101 | X |  | SOCIAL | SPP-0706424 | ROSA REDONDO REINA                 | CARÁCTER CONFIDENCIAL | \$2,200.00 | ATIL     | ATIL   |
| 956 | 44101 | X |  | SOCIAL | SPP-0706418 | SILVIA GUADALUPE CELAYA LIMON      | CARÁCTER CONFIDENCIAL | \$2,200.00 | ATIL     | ATIL   |

PERÍODO 4TO BIMESTRE (JULIO-AGOSTO) DEL 2023

|     |       |   |  |        |             |                                     |                       |            |              |              |
|-----|-------|---|--|--------|-------------|-------------------------------------|-----------------------|------------|--------------|--------------|
| 957 | 44101 | X |  | SOCIAL | SPP-0706415 | SIRIA ANGELICA RAMIREZ URIAS        | CARÁCTER CONFIDENCIAL | \$2,200.00 | ATIL         | ATIL         |
| 958 | 44101 | X |  | SOCIAL | SPP-0706419 | SOFIA MARTINEZ MIRANDA              | CARÁCTER CONFIDENCIAL | \$2,200.00 | ATIL         | ATIL         |
| 959 | 44101 | X |  | SOCIAL | SPP-0811098 | ALMA ROSA DANZOS CORDOVA            | CARÁCTER CONFIDENCIAL | \$2,200.00 | BACADEHUACHI | BACADEHUACHI |
| 960 | 44101 | X |  | SOCIAL | SPP-0810207 | ANA ISABEL ROMERO BUSANE            | CARÁCTER CONFIDENCIAL | \$2,200.00 | BACADEHUACHI | BACADEHUACHI |
| 961 | 44101 | X |  | SOCIAL | SPP-0810869 | ANA LUISA RODRIGUEZ ESPINOZA        | CARÁCTER CONFIDENCIAL | \$2,200.00 | BACADEHUACHI | BACADEHUACHI |
| 962 | 44101 | X |  | SOCIAL | SPP-0810862 | DELIA ROMERO VALENZUELA             | CARÁCTER CONFIDENCIAL | \$2,200.00 | BACADEHUACHI | BACADEHUACHI |
| 963 | 44101 | X |  | SOCIAL | SPP-0811097 | ELDA GUADALUPE VALENCIA LABORIN     | CARÁCTER CONFIDENCIAL | \$2,200.00 | BACADEHUACHI | BACADEHUACHI |
| 964 | 44101 | X |  | SOCIAL | SPP-0810875 | ENEDINA ROMERO MADRID               | CARÁCTER CONFIDENCIAL | \$2,200.00 | BACADEHUACHI | BACADEHUACHI |
| 965 | 44101 | X |  | SOCIAL | SPP-0810871 | FIDELIA CASTRO ALVAREZ              | CARÁCTER CONFIDENCIAL | \$2,200.00 | BACADEHUACHI | BACADEHUACHI |
| 966 | 44101 | X |  | SOCIAL | SPP-0805470 | FLOR DE MARIA ROMERO VILLA ESCUSA   | CARÁCTER CONFIDENCIAL | \$2,200.00 | BACADEHUACHI | BACADEHUACHI |
| 967 | 44101 | X |  | SOCIAL | SPP-0805472 | FLOR GUADALUPE GALAZ FIGUEROA       | CARÁCTER CONFIDENCIAL | \$2,200.00 | BACADEHUACHI | BACADEHUACHI |
| 968 | 44101 | X |  | SOCIAL | SPP-0810873 | FRANCISCA ANDREA VILLAESCUSA ROMERO | CARÁCTER CONFIDENCIAL | \$2,200.00 | BACADEHUACHI | BACADEHUACHI |
| 969 | 44101 | X |  | SOCIAL | SPP-0810868 | FRANSISCO ROMERO GRIJALVA           | CARÁCTER CONFIDENCIAL | \$2,200.00 | BACADEHUACHI | BACADEHUACHI |
| 970 | 44101 | X |  | SOCIAL | SPP-0805468 | GABRIELA ROMERO LORETO              | CARÁCTER CONFIDENCIAL | \$2,200.00 | BACADEHUACHI | BACADEHUACHI |
| 971 | 44101 | X |  | SOCIAL | SPP-0810872 | JUDITH LORETO ROMERO ROMERO         | CARÁCTER CONFIDENCIAL | \$2,200.00 | BACADEHUACHI | BACADEHUACHI |
| 972 | 44101 | X |  | SOCIAL | SPP-0805466 | LIZBETH GUADALUPE ROMERO TARAZON    | CARÁCTER CONFIDENCIAL | \$2,200.00 | BACADEHUACHI | BACADEHUACHI |
| 973 | 44101 | X |  | SOCIAL | SPP-0810870 | LORETO ETELVINA ROMERO ROMERO       | CARÁCTER CONFIDENCIAL | \$2,200.00 | BACADEHUACHI | BACADEHUACHI |
| 974 | 44101 | X |  | SOCIAL | SPP-0805471 | LUZ DEL CARMEN VILLAESCUSA ROMERO   | CARÁCTER CONFIDENCIAL | \$2,200.00 | BACADEHUACHI | BACADEHUACHI |
| 975 | 44101 | X |  | SOCIAL | SPP-0811111 | LUZ ELENA ROMERO BUSANE             | CARÁCTER CONFIDENCIAL | \$2,200.00 | BACADEHUACHI | BACADEHUACHI |
| 976 | 44101 | X |  | SOCIAL | SPP-0810876 | MA DEL CARMEN VALENZUELA ROMERO     | CARÁCTER CONFIDENCIAL | \$2,200.00 | BACADEHUACHI | BACADEHUACHI |
| 977 | 44101 | X |  | SOCIAL | SPP-0811118 | MANUELA MORENO GALLEGO              | CARÁCTER CONFIDENCIAL | \$2,200.00 | BACADEHUACHI | BACADEHUACHI |
| 978 | 44101 | X |  | SOCIAL | SPP-0810860 | MARIA GUADALUPE LORETO MENDOZA      | CARÁCTER CONFIDENCIAL | \$2,200.00 | BACADEHUACHI | BACADEHUACHI |
| 979 | 44101 | X |  | SOCIAL | SPP-0810861 | MARIA GUADALUPE ROMERO MURRIETA     | CARÁCTER CONFIDENCIAL | \$2,200.00 | BACADEHUACHI | BACADEHUACHI |
| 980 | 44101 | X |  | SOCIAL | SPP-0811096 | MARIA GUADALUPE VILLAESCUSA MORAN   | CARÁCTER CONFIDENCIAL | \$2,200.00 | BACADEHUACHI | BACADEHUACHI |
| 981 | 44101 | X |  | SOCIAL | SPP-0811110 | MARIA IMELDA JAIME GALAZ            | CARÁCTER CONFIDENCIAL | \$2,200.00 | BACADEHUACHI | BACADEHUACHI |
| 982 | 44101 | X |  | SOCIAL | SPP-0810867 | MARIA JESUS MORAN MENDOZA           | CARÁCTER CONFIDENCIAL | \$2,200.00 | BACADEHUACHI | BACADEHUACHI |
| 983 | 44101 | X |  | SOCIAL | SPP-0810205 | MARIA LORETO GALAZ MORAN            | CARÁCTER CONFIDENCIAL | \$2,200.00 | BACADEHUACHI | BACADEHUACHI |
| 984 | 44101 | X |  | SOCIAL | SPP-0810206 | MARIA LORETO ROMERO ROMERO          | CARÁCTER CONFIDENCIAL | \$2,200.00 | BACADEHUACHI | BACADEHUACHI |
| 985 | 44101 | X |  | SOCIAL | SPP-0810863 | MARIA LUISA LORETO LOZANIA          | CARÁCTER CONFIDENCIAL | \$2,200.00 | BACADEHUACHI | BACADEHUACHI |

PERÍODO 4TO BIMESTRE (JULIO-AGOSTO) DEL 2023

|      |       |   |  |        |             |                                       |                       |            |              |              |
|------|-------|---|--|--------|-------------|---------------------------------------|-----------------------|------------|--------------|--------------|
| 986  | 44101 | X |  | SOCIAL | SPP-0810874 | MARIA MAGDALENA ACOSTA LABORIN        | CARÁCTER CONFIDENCIAL | \$2,200.00 | BACADEHUACHI | BACADEHUACHI |
| 987  | 44101 | X |  | SOCIAL | SPP-0810866 | MARIA VIRGINIA RODRIGUEZ MORALES      | CARÁCTER CONFIDENCIAL | \$2,200.00 | BACADEHUACHI | BACADEHUACHI |
| 988  | 44101 | X |  | SOCIAL | SPP-0805469 | MILAGROS DEL SOCORRO VALENCIA DANZOS  | CARÁCTER CONFIDENCIAL | \$2,200.00 | BACADEHUACHI | BACADEHUACHI |
| 989  | 44101 | X |  | SOCIAL | SPP-0811116 | NORMA ELSA JAIME VALENCIA             | CARÁCTER CONFIDENCIAL | \$2,200.00 | BACADEHUACHI | BACADEHUACHI |
| 990  | 44101 | X |  | SOCIAL | SPP-0805473 | RICARDO GALAZ GALAZ                   | CARÁCTER CONFIDENCIAL | \$2,200.00 | BACADEHUACHI | BACADEHUACHI |
| 991  | 44101 | X |  | SOCIAL | SPP-0810865 | SYLVIA JOSEFINA MORAN MENDOZA         | CARÁCTER CONFIDENCIAL | \$2,200.00 | BACADEHUACHI | BACADEHUACHI |
| 992  | 44101 | X |  | SOCIAL | SPP-0811117 | TERESA GALAZ RODRIGUEZ                | CARÁCTER CONFIDENCIAL | \$2,200.00 | BACADEHUACHI | BACADEHUACHI |
| 993  | 44101 | X |  | SOCIAL | SPP-0810864 | YESIKA DENISSE MORALES VALENZUELA     | CARÁCTER CONFIDENCIAL | \$2,200.00 | BACADEHUACHI | BACADEHUACHI |
| 994  | 44101 | X |  | SOCIAL | SPP-0805467 | YURIDIAN GERALDINE MORALES VALENZUELA | CARÁCTER CONFIDENCIAL | \$2,200.00 | BACADEHUACHI | BACADEHUACHI |
| 995  | 44101 | X |  | SOCIAL | SPP-0810877 | LESLY CAROLINA ROMERO ROMERO          | CARÁCTER CONFIDENCIAL | \$2,200.00 | BACADEHUACHI | BACADEHUACHI |
| 996  | 44101 | X |  | SOCIAL | SPP-0810878 | MARIA MINERVA JAIME GALAZ             | CARÁCTER CONFIDENCIAL | \$2,200.00 | BACADEHUACHI | BACADEHUACHI |
| 997  | 44101 | X |  | SOCIAL | SPP-0907929 | ANA LOURDES DUARTE CORDOVA            | CARÁCTER CONFIDENCIAL | \$2,200.00 | BACANORA     | BACANORA     |
| 998  | 44101 | X |  | SOCIAL | SPP-0907926 | BRENDA YSABEL RUIZ MENESES            | CARÁCTER CONFIDENCIAL | \$2,200.00 | BACANORA     | BACANORA     |
| 999  | 44101 | X |  | SOCIAL | SPP-0907927 | ELSA EDILIA RUIZ BUSTAMANTE           | CARÁCTER CONFIDENCIAL | \$2,200.00 | BACANORA     | BACANORA     |
| 1000 | 44101 | X |  | SOCIAL | SPP-0909564 | ESMERALDA GUADALUPE VALENCIA LOPEZ    | CARÁCTER CONFIDENCIAL | \$2,200.00 | BACANORA     | BACANORA     |
| 1001 | 44101 | X |  | SOCIAL | SPP-0909563 | MARIA FERNANDA CORDOVA GARCIA         | CARÁCTER CONFIDENCIAL | \$2,200.00 | BACANORA     | BACANORA     |
| 1002 | 44101 | X |  | SOCIAL | SPP-0907928 | ANA JULIA WOOLFOLK VALENZUELA         | CARÁCTER CONFIDENCIAL | \$2,200.00 | BACANORA     | DESTACAMENTO |
| 1003 | 44101 | X |  | SOCIAL | SPP-0909562 | EMILIANO LOPEZ RUIZ                   | CARÁCTER CONFIDENCIAL | \$2,200.00 | BACANORA     | DESTACAMENTO |
| 1004 | 44101 | X |  | SOCIAL | SPP-0909565 | MARIA CONCEPCION TANORI LOPEZ         | CARÁCTER CONFIDENCIAL | \$2,200.00 | BACANORA     | DESTACAMENTO |
| 1005 | 44101 | X |  | SOCIAL | SPP-0907930 | MARIA DEL CARMEN RUIZ LOPEZ           | CARÁCTER CONFIDENCIAL | \$2,200.00 | BACANORA     | DESTACAMENTO |
| 1006 | 44101 | X |  | SOCIAL | SPP-0907931 | MARIA DOLORES DURAZO GARCIA           | CARÁCTER CONFIDENCIAL | \$2,200.00 | BACANORA     | DESTACAMENTO |
| 1007 | 44101 | X |  | SOCIAL | SPP-0907932 | MARICELA RUIZ MENDIVIL                | CARÁCTER CONFIDENCIAL | \$2,200.00 | BACANORA     | DESTACAMENTO |
| 1008 | 44101 | X |  | SOCIAL | SPP-0909559 | PARCI MALEN BUFANDA WOOLFOLK          | CARÁCTER CONFIDENCIAL | \$2,200.00 | BACANORA     | DESTACAMENTO |
| 1009 | 44101 | X |  | SOCIAL | SPP-0909560 | ROSA ANA LOPEZ RUIZ                   | CARÁCTER CONFIDENCIAL | \$2,200.00 | BACANORA     | DESTACAMENTO |
| 1010 | 44101 | X |  | SOCIAL | SPP-0909561 | YADIRA LOPEZ BUFANDA                  | CARÁCTER CONFIDENCIAL | \$2,200.00 | BACANORA     | DESTACAMENTO |
| 1011 | 44101 | X |  | SOCIAL | SPP-1010825 | CLARA QUINTANA SIVIRIAN               | CARÁCTER CONFIDENCIAL | \$2,200.00 | BACERAC      | AGUA FRIA    |
| 1012 | 44101 | X |  | SOCIAL | SPP-1010841 | MARIA DE LOS ANGELES MERAZ MERAZ      | CARÁCTER CONFIDENCIAL | \$2,200.00 | BACERAC      | AGUA FRIA    |
| 1013 | 44101 | X |  | SOCIAL | SPP-1010845 | MARIBEL RAMIREZ BEJARANO              | CARÁCTER CONFIDENCIAL | \$2,200.00 | BACERAC      | AGUA FRIA    |
| 1014 | 44101 | X |  | SOCIAL | SPP-1010794 | MAYDA ENRIQUEZ DIAZ                   | CARÁCTER CONFIDENCIAL | \$2,200.00 | BACERAC      | AGUA FRIA    |

PERÍODO 4TO BIMESTRE (JULIO-AGOSTO) DEL 2023

|      |       |   |  |        |             |                                  |                       |            |         |           |
|------|-------|---|--|--------|-------------|----------------------------------|-----------------------|------------|---------|-----------|
| 1015 | 44101 | X |  | SOCIAL | SPP-1010797 | MANUELA RUIZ QUINTANA            | CARÁCTER CONFIDENCIAL | \$2,200.00 | BACERAC | AGUA FRIA |
| 1016 | 44101 | X |  | SOCIAL | SPP-1010799 | ADELAIDA GAMEZ SANCHEZ           | CARÁCTER CONFIDENCIAL | \$2,200.00 | BACERAC | BACERAC   |
| 1017 | 44101 | X |  | SOCIAL | SPP-1005577 | ADELINA PIZANO QUIROZ            | CARÁCTER CONFIDENCIAL | \$2,200.00 | BACERAC | BACERAC   |
| 1018 | 44101 | X |  | SOCIAL | SPP-1010107 | ADILENE GOMEZ RASCON             | CARÁCTER CONFIDENCIAL | \$2,200.00 | BACERAC | BACERAC   |
| 1019 | 44101 | X |  | SOCIAL | SPP-1010791 | ALONDRA AMARO QUINTANA           | CARÁCTER CONFIDENCIAL | \$2,200.00 | BACERAC | BACERAC   |
| 1020 | 44101 | X |  | SOCIAL | SPP-1010840 | BETHEL GAMEZ                     | CARÁCTER CONFIDENCIAL | \$2,200.00 | BACERAC | BACERAC   |
| 1021 | 44101 | X |  | SOCIAL | SPP-1010849 | BLANCA ESTELA LABORIN GALVAN     | CARÁCTER CONFIDENCIAL | \$2,200.00 | BACERAC | BACERAC   |
| 1022 | 44101 | X |  | SOCIAL | SPP-1005580 | BRENDA ISIDRA VALDES PINUELA     | CARÁCTER CONFIDENCIAL | \$2,200.00 | BACERAC | BACERAC   |
| 1023 | 44101 | X |  | SOCIAL | SPP-1005584 | CATALINA PEREZ BUZAME            | CARÁCTER CONFIDENCIAL | \$2,200.00 | BACERAC | BACERAC   |
| 1024 | 44101 | X |  | SOCIAL | SPP-1010476 | CINDY MENDOZA IBARRA             | CARÁCTER CONFIDENCIAL | \$2,200.00 | BACERAC | BACERAC   |
| 1025 | 44101 | X |  | SOCIAL | SPP-1010477 | CLARISA CELENIA LORETO QUIROZ    | CARÁCTER CONFIDENCIAL | \$2,200.00 | BACERAC | BACERAC   |
| 1026 | 44101 | X |  | SOCIAL | SPP-1010808 | CLAUDIA ELIZETH DOMINGUEZ ARVIZU | CARÁCTER CONFIDENCIAL | \$2,200.00 | BACERAC | BACERAC   |
| 1027 | 44101 | X |  | SOCIAL | SPP-1005581 | CRUZ MERAZ ENRIQUEZ              | CARÁCTER CONFIDENCIAL | \$2,200.00 | BACERAC | BACERAC   |
| 1028 | 44101 | X |  | SOCIAL | SPP-1010811 | DORA MARIA LORETO ENRIQUEZ       | CARÁCTER CONFIDENCIAL | \$2,200.00 | BACERAC | BACERAC   |
| 1029 | 44101 | X |  | SOCIAL | SPP-1010831 | DULCE MARIA VALDEZ GALAZ         | CARÁCTER CONFIDENCIAL | \$2,200.00 | BACERAC | BACERAC   |
| 1030 | 44101 | X |  | SOCIAL | SPP-1010843 | EDELMIRA RUIZ VALDEZ             | CARÁCTER CONFIDENCIAL | \$2,200.00 | BACERAC | BACERAC   |
| 1031 | 44101 | X |  | SOCIAL | SPP-1010810 | ELIVET DOMINGUEZ RASCON          | CARÁCTER CONFIDENCIAL | \$2,200.00 | BACERAC | BACERAC   |
| 1032 | 44101 | X |  | SOCIAL | SPP-1010475 | ERICA MARIA ENRIQUEZ CUEVAS      | CARÁCTER CONFIDENCIAL | \$2,200.00 | BACERAC | BACERAC   |
| 1033 | 44101 | X |  | SOCIAL | SPP-1010856 | FRANCISCA DENISSE MORENO LABORIN | CARÁCTER CONFIDENCIAL | \$2,200.00 | BACERAC | BACERAC   |
| 1034 | 44101 | X |  | SOCIAL | SPP-1005588 | FRANCISCA ESTELA TOSCANO LUCERO  | CARÁCTER CONFIDENCIAL | \$2,200.00 | BACERAC | BACERAC   |
| 1035 | 44101 | X |  | SOCIAL | SPP-1010809 | FRANCISCA QUIROZ HUASICA         | CARÁCTER CONFIDENCIAL | \$2,200.00 | BACERAC | BACERAC   |
| 1036 | 44101 | X |  | SOCIAL | SPP-1005578 | GETRUDES CUEVAS GARCIA           | CARÁCTER CONFIDENCIAL | \$2,200.00 | BACERAC | BACERAC   |
| 1037 | 44101 | X |  | SOCIAL | SPP-1010836 | GLORIA CONCEPCION QUIROZ PERALTA | CARÁCTER CONFIDENCIAL | \$2,200.00 | BACERAC | BACERAC   |
| 1038 | 44101 | X |  | SOCIAL | SPP-1005587 | GUADALUPE PINUELAS SALALLANDIA   | CARÁCTER CONFIDENCIAL | \$2,200.00 | BACERAC | BACERAC   |
| 1039 | 44101 | X |  | SOCIAL | SPP-1010859 | INES MERAZ LABORIN               | CARÁCTER CONFIDENCIAL | \$2,200.00 | BACERAC | BACERAC   |
| 1040 | 44101 | X |  | SOCIAL | SPP-1010838 | JOSE GUADALUPE OCHOA VALDEZ      | CARÁCTER CONFIDENCIAL | \$2,200.00 | BACERAC | BACERAC   |
| 1041 | 44101 | X |  | SOCIAL | SPP-1010807 | JOSEFA NEVAREZ LANDAVAZO         | CARÁCTER CONFIDENCIAL | \$2,200.00 | BACERAC | BACERAC   |
| 1042 | 44101 | X |  | SOCIAL | SPP-1010858 | LUZ ICELA LOPEZ RASCON           | CARÁCTER CONFIDENCIAL | \$2,200.00 | BACERAC | BACERAC   |
| 1043 | 44101 | X |  | SOCIAL | SPP-1005589 | MA CONCEPCION QUIROZ HUASICA     | CARÁCTER CONFIDENCIAL | \$2,200.00 | BACERAC | BACERAC   |

PERÍODO 4TO BIMESTRE (JULIO-AGOSTO) DEL 2023

|      |       |   |  |        |             |                                     |                       |            |         |         |
|------|-------|---|--|--------|-------------|-------------------------------------|-----------------------|------------|---------|---------|
| 1044 | 44101 | X |  | SOCIAL | SPP-1005574 | MANUELA RAMONA PERALTA MENDOZA      | CARÁCTER CONFIDENCIAL | \$2,200.00 | BACERAC | BACERAC |
| 1045 | 44101 | X |  | SOCIAL | SPP-1011107 | MARIA ANGELICA LABORIN GALAZ        | CARÁCTER CONFIDENCIAL | \$2,200.00 | BACERAC | BACERAC |
| 1046 | 44101 | X |  | SOCIAL | SPP-1011106 | MARIA DE LA LUZ VALDEZ GALVAN       | CARÁCTER CONFIDENCIAL | \$2,200.00 | BACERAC | BACERAC |
| 1047 | 44101 | X |  | SOCIAL | SPP-1011029 | MARIA DE LOS ANGELES DAVILA PEDREGO | CARÁCTER CONFIDENCIAL | \$2,200.00 | BACERAC | BACERAC |
| 1048 | 44101 | X |  | SOCIAL | SPP-1010837 | MARIA DE LOS ANGELES RAMIREZ MOLINA | CARÁCTER CONFIDENCIAL | \$2,200.00 | BACERAC | BACERAC |
| 1049 | 44101 | X |  | SOCIAL | SPP-1010508 | MARIA DEL LORETO FRANCO NEVAREZ     | CARÁCTER CONFIDENCIAL | \$2,200.00 | BACERAC | BACERAC |
| 1050 | 44101 | X |  | SOCIAL | SPP-1005586 | MARIA EVA ZORRILLA VALDEZ           | CARÁCTER CONFIDENCIAL | \$2,200.00 | BACERAC | BACERAC |
| 1051 | 44101 | X |  | SOCIAL | SPP-1005582 | MARIA IGNACIA RAMIREZ ZORRILLA      | CARÁCTER CONFIDENCIAL | \$2,200.00 | BACERAC | BACERAC |
| 1052 | 44101 | X |  | SOCIAL | SPP-1010855 | MARTHA ANGELICA SALAZAR MOLINA      | CARÁCTER CONFIDENCIAL | \$2,200.00 | BACERAC | BACERAC |
| 1053 | 44101 | X |  | SOCIAL | SPP-1005585 | MERCEDES GALAZ FRANCO               | CARÁCTER CONFIDENCIAL | \$2,200.00 | BACERAC | BACERAC |
| 1054 | 44101 | X |  | SOCIAL | SPP-1010790 | OFELIA RAMIREZ MOLINA               | CARÁCTER CONFIDENCIAL | \$2,200.00 | BACERAC | BACERAC |
| 1055 | 44101 | X |  | SOCIAL | SPP-1010851 | OLAYA MIRANDA BUJANDA               | CARÁCTER CONFIDENCIAL | \$2,200.00 | BACERAC | BACERAC |
| 1056 | 44101 | X |  | SOCIAL | SPP-1010857 | ORALIA MERAZ RUIZ                   | CARÁCTER CONFIDENCIAL | \$2,200.00 | BACERAC | BACERAC |
| 1057 | 44101 | X |  | SOCIAL | SPP-1005579 | RAFAEL QUIROZ HUASICA               | CARÁCTER CONFIDENCIAL | \$2,200.00 | BACERAC | BACERAC |
| 1058 | 44101 | X |  | SOCIAL | SPP-1011028 | RAMON PATRICIO GALAZ SELEYANDIA     | CARÁCTER CONFIDENCIAL | \$2,200.00 | BACERAC | BACERAC |
| 1059 | 44101 | X |  | SOCIAL | SPP-1010487 | RAMONA ACUNA ENRIQUEZ               | CARÁCTER CONFIDENCIAL | \$2,200.00 | BACERAC | BACERAC |
| 1060 | 44101 | X |  | SOCIAL | SPP-1010479 | RAMONA QUINTANA MIRANDA             | CARÁCTER CONFIDENCIAL | \$2,200.00 | BACERAC | BACERAC |
| 1061 | 44101 | X |  | SOCIAL | SPP-1010850 | RAQUEL VEGA                         | CARÁCTER CONFIDENCIAL | \$2,200.00 | BACERAC | BACERAC |
| 1062 | 44101 | X |  | SOCIAL | SPP-1010478 | REYES CRUZ MATA                     | CARÁCTER CONFIDENCIAL | \$2,200.00 | BACERAC | BACERAC |
| 1063 | 44101 | X |  | SOCIAL | SPP-1010842 | ROSA GUADALUPE TOSCANO LUCERO       | CARÁCTER CONFIDENCIAL | \$2,200.00 | BACERAC | BACERAC |
| 1064 | 44101 | X |  | SOCIAL | SPP-1010792 | ROSA LUZ BRICENO AMARO              | CARÁCTER CONFIDENCIAL | \$2,200.00 | BACERAC | BACERAC |
| 1065 | 44101 | X |  | SOCIAL | SPP-1005576 | ROSA MARIA LORETO MOLINA            | CARÁCTER CONFIDENCIAL | \$2,200.00 | BACERAC | BACERAC |
| 1066 | 44101 | X |  | SOCIAL | SPP-1010830 | SALVADOR GOMEZ CUEVAS               | CARÁCTER CONFIDENCIAL | \$2,200.00 | BACERAC | BACERAC |
| 1067 | 44101 | X |  | SOCIAL | SPP-1010853 | SANDRA RAMIREZ AMARO                | CARÁCTER CONFIDENCIAL | \$2,200.00 | BACERAC | BACERAC |
| 1068 | 44101 | X |  | SOCIAL | SPP-1005583 | SOCORRO MONGE VARELA                | CARÁCTER CONFIDENCIAL | \$2,200.00 | BACERAC | BACERAC |
| 1069 | 44101 | X |  | SOCIAL | SPP-1010106 | TERESA LORETO QUIROZ                | CARÁCTER CONFIDENCIAL | \$2,200.00 | BACERAC | BACERAC |
| 1070 | 44101 | X |  | SOCIAL | SPP-1010832 | VERONICA RASCON NEVAREZ             | CARÁCTER CONFIDENCIAL | \$2,200.00 | BACERAC | BACERAC |
| 1071 | 44101 | X |  | SOCIAL | SPP-1010835 | YAJAIRA GUADALUPE QUIROZ PERALTA    | CARÁCTER CONFIDENCIAL | \$2,200.00 | BACERAC | BACERAC |
| 1072 | 44101 | X |  | SOCIAL | SPP-1010804 | EMILIA BRINGAS PEREZ                | CARÁCTER CONFIDENCIAL | \$2,200.00 | BACERAC | BACERAC |

PERÍODO 4TO BIMESTRE (JULIO-AGOSTO) DEL 2023

|      |       |   |  |        |             |                                |                       |            |         |                         |
|------|-------|---|--|--------|-------------|--------------------------------|-----------------------|------------|---------|-------------------------|
| 1073 | 44101 | X |  | SOCIAL | SPP-1010839 | MARIA LOURDES SIVIRIAN OLIVAS  | CARÁCTER CONFIDENCIAL | \$2,200.00 | BACERAC | BACERAC                 |
| 1074 | 44101 | X |  | SOCIAL | SPP-1010800 | ANAHI BEJARANO MARTINEZ        | CARÁCTER CONFIDENCIAL | \$2,200.00 | BACERAC | CIENEGA DE HORCONES     |
| 1075 | 44101 | X |  | SOCIAL | SPP-1010805 | GENARO AMARO BRINGAS           | CARÁCTER CONFIDENCIAL | \$2,200.00 | BACERAC | CIENEGA DE HORCONES     |
| 1076 | 44101 | X |  | SOCIAL | SPP-1010795 | JESUS QUINTANA PEREZ           | CARÁCTER CONFIDENCIAL | \$2,200.00 | BACERAC | CIENEGA DE HORCONES     |
| 1077 | 44101 | X |  | SOCIAL | SPP-1010828 | MARIA AYDE AMARO BRINGAS       | CARÁCTER CONFIDENCIAL | \$2,200.00 | BACERAC | CIENEGA DE HORCONES     |
| 1078 | 44101 | X |  | SOCIAL | SPP-1010806 | MARIA DE LA LUZ GALAZ LEYVA    | CARÁCTER CONFIDENCIAL | \$2,200.00 | BACERAC | CIENEGA DE HORCONES     |
| 1079 | 44101 | X |  | SOCIAL | SPP-1010796 | MA ANTONIA LABORIN LEDESMA     | CARÁCTER CONFIDENCIAL | \$2,200.00 | BACERAC | LA RAMADA               |
| 1080 | 44101 | X |  | SOCIAL | SPP-1010826 | MANUELA GALAZ LEYVA            | CARÁCTER CONFIDENCIAL | \$2,200.00 | BACERAC | LOC CIENEGA DE HORCONES |
| 1081 | 44101 | X |  | SOCIAL | SPP-1010815 | GRISELDA ZUBIA TRONCOSO        | CARÁCTER CONFIDENCIAL | \$2,200.00 | BACERAC | LOC CIENEGA DE HORCONES |
| 1082 | 44101 | X |  | SOCIAL | SPP-1010793 | CARMELO PERALTA QUIROZ         | CARÁCTER CONFIDENCIAL | \$2,200.00 | BACERAC | RANCHO LA PALMILLERA    |
| 1083 | 44101 | X |  | SOCIAL | SPP-1010821 | MARIA ELENA CORDOVA LOPEZ      | CARÁCTER CONFIDENCIAL | \$2,200.00 | BACERAC | RANCHO LAS AGUILAS      |
| 1084 | 44101 | X |  | SOCIAL | SPP-1010829 | GUADALUPE MARTINEZ MERAZ       | CARÁCTER CONFIDENCIAL | \$2,200.00 | BACERAC | SAN JOSE DE LOS POSOS   |
| 1085 | 44101 | X |  | SOCIAL | SPP-1010818 | MARIA INES MARTINEZ BANAZ      | CARÁCTER CONFIDENCIAL | \$2,200.00 | BACERAC | SAN JOSE DE LOS POSOS   |
| 1086 | 44101 | X |  | SOCIAL | SPP-1010827 | MIREYA LUGO MARTINEZ           | CARÁCTER CONFIDENCIAL | \$2,200.00 | BACERAC | SAN JOSE DE LOS POSOS   |
| 1087 | 44101 | X |  | SOCIAL | SPP-1010819 | SANTIAGO LEYVA CORDOVA         | CARÁCTER CONFIDENCIAL | \$2,200.00 | BACERAC | SAN JOSE DE LOS POSOS   |
| 1088 | 44101 | X |  | SOCIAL | SPP-1010816 | EVANGELINA MERAZ MONJE         | CARÁCTER CONFIDENCIAL | \$2,200.00 | BACERAC | SAN JOSE DE LOS POZOS   |
| 1089 | 44101 | X |  | SOCIAL | SPP-1010802 | JOSEFA PERALTA MERAZ           | CARÁCTER CONFIDENCIAL | \$2,200.00 | BACERAC | SAN JOSE DE LOS POZOS   |
| 1090 | 44101 | X |  | SOCIAL | SPP-1010817 | KASSANDRA YAZMIN LEY PERALTA   | CARÁCTER CONFIDENCIAL | \$2,200.00 | BACERAC | SAN JOSE DE LOS POZOS   |
| 1091 | 44101 | X |  | SOCIAL | SPP-1010822 | AGUSTINA RUIZ BARBACHAN        | CARÁCTER CONFIDENCIAL | \$2,200.00 | BACERAC | SAN JOSE DE LOS POZOS   |
| 1092 | 44101 | X |  | SOCIAL | SPP-1010798 | MONICA RAMONA LUGO MARTINEZ    | CARÁCTER CONFIDENCIAL | \$2,200.00 | BACERAC | SAN JOSE DE LOS POZOS   |
| 1093 | 44101 | X |  | SOCIAL | SPP-1010820 | ROSA LUCERO PEREZ              | CARÁCTER CONFIDENCIAL | \$2,200.00 | BACERAC | SAN JOSE DE LOS POZOS   |
| 1094 | 44101 | X |  | SOCIAL | SPP-1010813 | ARMANDO PERALTA RUIZ           | CARÁCTER CONFIDENCIAL | \$2,200.00 | BACERAC | TAMICHOPA               |
| 1095 | 44101 | X |  | SOCIAL | SPP-1010844 | ARMIDA CABRERA YANES           | CARÁCTER CONFIDENCIAL | \$2,200.00 | BACERAC | TAMICHOPA               |
| 1096 | 44101 | X |  | SOCIAL | SPP-1010833 | BLANCA DUBELSA VALDEZ CASAS    | CARÁCTER CONFIDENCIAL | \$2,200.00 | BACERAC | TAMICHOPA               |
| 1097 | 44101 | X |  | SOCIAL | SPP-1010848 | DENISS CARO ORTEGA             | CARÁCTER CONFIDENCIAL | \$2,200.00 | BACERAC | TAMICHOPA               |
| 1098 | 44101 | X |  | SOCIAL | SPP-1010834 | JOSE ALEJANDRO RUIZ QUINTANA   | CARÁCTER CONFIDENCIAL | \$2,200.00 | BACERAC | TAMICHOPA               |
| 1099 | 44101 | X |  | SOCIAL | SPP-1010854 | MANUELA BARBACHAN CHANEZ       | CARÁCTER CONFIDENCIAL | \$2,200.00 | BACERAC | TAMICHOPA               |
| 1100 | 44101 | X |  | SOCIAL | SPP-1010847 | MARIA CATALINA ORTEGA OSCAR    | CARÁCTER CONFIDENCIAL | \$2,200.00 | BACERAC | TAMICHOPA               |
| 1101 | 44101 | X |  | SOCIAL | SPP-1010823 | MARIA GUADALUPE VALDEZ RAMIREZ | CARÁCTER CONFIDENCIAL | \$2,200.00 | BACERAC | TAMICHOPA               |

PERÍODO 4TO BIMESTRE (JULIO-AGOSTO) DEL 2023

|      |       |   |  |        |             |  |                       |            |          |            |
|------|-------|---|--|--------|-------------|--|-----------------------|------------|----------|------------|
| 1102 | 44101 | X |  | SOCIAL | SPP-1010846 | MARIA JESUS VALDEZ RAMIREZ                 | CARÁCTER CONFIDENCIAL | \$2,200.00 | BACERAC  | TAMICHOPA  |
| 1103 | 44101 | X |  | SOCIAL | SPP-1010824 | OLIVIA OSCAR CHANEZ                        | CARÁCTER CONFIDENCIAL | \$2,200.00 | BACERAC  | TAMICHOPA  |
| 1104 | 44101 | X |  | SOCIAL | SPP-1010814 | MARIA DIANETTE ACEDO BUSTAMANTE            | CARÁCTER CONFIDENCIAL | \$2,200.00 | BACERAC  | TAMICHOPA  |
| 1105 | 44101 | X |  | SOCIAL | SPP-1010852 | ADELITA BARBACHAN CABRERA                  | CARÁCTER CONFIDENCIAL | \$2,200.00 | BACERAC  | TAMICHOPAN |
| 1106 | 44101 | X |  | SOCIAL | SPP-1110552 | ANTONIA IRAIZ SILVAIN BARRAGAN             | CARÁCTER CONFIDENCIAL | \$2,200.00 | BACOACHI | BACOACHI   |
| 1107 | 44101 | X |  | SOCIAL | SPP-1110488 | CARMEN ERUNES RIVERA                       | CARÁCTER CONFIDENCIAL | \$2,200.00 | BACOACHI | BACOACHI   |
| 1108 | 44101 | X |  | SOCIAL | SPP-1110550 | FRANCISCA MEDINA LEYVA                     | CARÁCTER CONFIDENCIAL | \$2,200.00 | BACOACHI | BACOACHI   |
| 1109 | 44101 | X |  | SOCIAL | SPP-1110551 | LUZETH DELCID ELIAS                        | CARÁCTER CONFIDENCIAL | \$2,200.00 | BACOACHI | BACOACHI   |
| 1110 | 44101 | X |  | SOCIAL | SPP-1110489 | MANUELA VALDEZ GOMEZ                       | CARÁCTER CONFIDENCIAL | \$2,200.00 | BACOACHI | BACOACHI   |
| 1111 | 44101 | X |  | SOCIAL | SPP-1110555 | NORA ELVA NAVARRO GAMEZ                    | CARÁCTER CONFIDENCIAL | \$2,200.00 | BACOACHI | BACOACHI   |
| 1112 | 44101 | X |  | SOCIAL | SPP-1110557 | ALMA GLORIA OCHOA TERAN                    | CARÁCTER CONFIDENCIAL | \$2,200.00 | BACOACHI | CHAPARACO  |
| 1113 | 44101 | X |  | SOCIAL | SPP-1110558 | MARTA MEDINA TERAN                         | CARÁCTER CONFIDENCIAL | \$2,200.00 | BACOACHI | CHAPARACO  |
| 1114 | 44101 | X |  | SOCIAL | SPP-1110556 | ARTURO GALLEGGO FELIX                      | CARÁCTER CONFIDENCIAL | \$2,200.00 | BACOACHI | UNAMICHI   |
| 1115 | 44101 | X |  | SOCIAL | SPP-1110553 | BENITO LOPEZ IRIQUI                        | CARÁCTER CONFIDENCIAL | \$2,200.00 | BACOACHI | UNAMICHI   |
| 1116 | 44101 | X |  | SOCIAL | SPP-1110554 | LAURA ELIAS BEJARANO                       | CARÁCTER CONFIDENCIAL | \$2,200.00 | BACOACHI | UNAMICHI   |
| 1117 | 44101 | X |  | SOCIAL | SPP-1206982 | ANGELICA ROJAS RODRIGUEZ                   | CARÁCTER CONFIDENCIAL | \$2,200.00 | BACUM    | ATOTONILCO |
| 1118 | 44101 | X |  | SOCIAL | SPP-1206965 | CARLA CAROLINA LUI CRUZ                    | CARÁCTER CONFIDENCIAL | \$2,200.00 | BACUM    | ATOTONILCO |
| 1119 | 44101 | X |  | SOCIAL | SPP-1206975 | CLARIBEL PINUELAS FELIX                    | CARÁCTER CONFIDENCIAL | \$2,200.00 | BACUM    | ATOTONILCO |
| 1120 | 44101 | X |  | SOCIAL | SPP-1206981 | ELDA IRASEMA GUTIERREZ CRUZ                | CARÁCTER CONFIDENCIAL | \$2,200.00 | BACUM    | ATOTONILCO |
| 1121 | 44101 | X |  | SOCIAL | SPP-1206969 | ELISA MEDINA REYES                         | CARÁCTER CONFIDENCIAL | \$2,200.00 | BACUM    | ATOTONILCO |
| 1122 | 44101 | X |  | SOCIAL | SPP-1206967 | EVANGELINA CRUZ MEDINA                     | CARÁCTER CONFIDENCIAL | \$2,200.00 | BACUM    | ATOTONILCO |
| 1123 | 44101 | X |  | SOCIAL | SPP-1206976 | GENOVEVA RAMIREZ GUERRERO                  | CARÁCTER CONFIDENCIAL | \$2,200.00 | BACUM    | ATOTONILCO |
| 1124 | 44101 | X |  | SOCIAL | SPP-1206971 | GUADALUPE IRENE BELTRAN TRILLAS            | CARÁCTER CONFIDENCIAL | \$2,200.00 | BACUM    | ATOTONILCO |
| 1125 | 44101 | X |  | SOCIAL | SPP-1206978 | JENNIFER KARELY GUADALUPE AMAVIZCA CASTELO | CARÁCTER CONFIDENCIAL | \$2,200.00 | BACUM    | ATOTONILCO |
| 1126 | 44101 | X |  | SOCIAL | SPP-1206970 | KARLA LIZBETH ROMO QUINONEZ                | CARÁCTER CONFIDENCIAL | \$2,200.00 | BACUM    | ATOTONILCO |
| 1127 | 44101 | X |  | SOCIAL | SPP-1206977 | MARICRUZ PINUELAS FELIX                    | CARÁCTER CONFIDENCIAL | \$2,200.00 | BACUM    | ATOTONILCO |
| 1128 | 44101 | X |  | SOCIAL | SPP-1206964 | NAYELI LEAL PIMENTEL                       | CARÁCTER CONFIDENCIAL | \$2,200.00 | BACUM    | ATOTONILCO |
| 1129 | 44101 | X |  | SOCIAL | SPP-1206980 | NIDIA YULETH COTA CERVANTES                | CARÁCTER CONFIDENCIAL | \$2,200.00 | BACUM    | ATOTONILCO |
| 1130 | 44101 | X |  | SOCIAL | SPP-1206979 | ROSA EVELIA CASTELO CASTRO                 | CARÁCTER CONFIDENCIAL | \$2,200.00 | BACUM    | ATOTONILCO |



PERÍODO 4TO BIMESTRE (JULIO-AGOSTO) DEL 2023

|      |       |   |  |        |             |                                    |                       |            |       |             |
|------|-------|---|--|--------|-------------|------------------------------------|-----------------------|------------|-------|-------------|
| 1131 | 44101 | X |  | SOCIAL | SPP-1206966 | SONIA GUADALUPE LUI CRUZ           | CARÁCTER CONFIDENCIAL | \$2,200.00 | BACUM | ATOTONILCO  |
| 1132 | 44101 | X |  | SOCIAL | SPP-1206633 | BERNARDA SERNA ARREDONDO           | CARÁCTER CONFIDENCIAL | \$2,200.00 | BACUM | BACUM       |
| 1133 | 44101 | X |  | SOCIAL | SPP-1208201 | CARMINA VALENZUELA LOPEZ           | CARÁCTER CONFIDENCIAL | \$2,200.00 | BACUM | BACUM       |
| 1134 | 44101 | X |  | SOCIAL | SPP-1206991 | DORA ADRIANA HURTADO SOL           | CARÁCTER CONFIDENCIAL | \$2,200.00 | BACUM | BACUM       |
| 1135 | 44101 | X |  | SOCIAL | SPP-1208202 | FLOR DANIELA SUAREZ DESSENS        | CARÁCTER CONFIDENCIAL | \$2,200.00 | BACUM | BACUM       |
| 1136 | 44101 | X |  | SOCIAL | SPP-1206992 | GABRIELA ROMERO FLORES             | CARÁCTER CONFIDENCIAL | \$2,200.00 | BACUM | BACUM       |
| 1137 | 44101 | X |  | SOCIAL | SPP-1206962 | ISELA CAROLINA VALENZUELA LERMA    | CARÁCTER CONFIDENCIAL | \$2,200.00 | BACUM | BACUM       |
| 1138 | 44101 | X |  | SOCIAL | SPP-1206960 | JESUS GUADALUPE ROBLES ALVAREZ     | CARÁCTER CONFIDENCIAL | \$2,200.00 | BACUM | BACUM       |
| 1139 | 44101 | X |  | SOCIAL | SPP-1208203 | LUZ DEL CARMEN NIRO CHAVARRIA      | CARÁCTER CONFIDENCIAL | \$2,200.00 | BACUM | BACUM       |
| 1140 | 44101 | X |  | SOCIAL | SPP-1208214 | MA TRINIDAD OROZCO VERDUZCO        | CARÁCTER CONFIDENCIAL | \$2,200.00 | BACUM | BACUM       |
| 1141 | 44101 | X |  | SOCIAL | SPP-1206961 | MARIA TRINIDAD ROMERO MOYA         | CARÁCTER CONFIDENCIAL | \$2,200.00 | BACUM | BACUM       |
| 1142 | 44101 | X |  | SOCIAL | SPP-1208200 | VIVIANA GUADALUPE ZAYAS CASTILLO   | CARÁCTER CONFIDENCIAL | \$2,200.00 | BACUM | BACUM       |
| 1143 | 44101 | X |  | SOCIAL | SPP-1207009 | ALMA LETICIA MARTINEZ LUGO         | CARÁCTER CONFIDENCIAL | \$2,200.00 | BACUM | BATACONCICA |
| 1144 | 44101 | X |  | SOCIAL | SPP-1207008 | ANGELA VALERIO MATUS               | CARÁCTER CONFIDENCIAL | \$2,200.00 | BACUM | BATACONCICA |
| 1145 | 44101 | X |  | SOCIAL | SPP-1209537 | CASANDRA LEON MURILLO              | CARÁCTER CONFIDENCIAL | \$2,200.00 | BACUM | BATACONCICA |
| 1146 | 44101 | X |  | SOCIAL | SPP-1207012 | GERMANA MOLINA BACAUMEA            | CARÁCTER CONFIDENCIAL | \$2,200.00 | BACUM | BATACONCICA |
| 1147 | 44101 | X |  | SOCIAL | SPP-1206997 | LAURA LORENA YOLIMEA RAMIREZ       | CARÁCTER CONFIDENCIAL | \$2,200.00 | BACUM | BATACONCICA |
| 1148 | 44101 | X |  | SOCIAL | SPP-1208243 | LAURA YOLANDA SOMOCHI OCHOA        | CARÁCTER CONFIDENCIAL | \$2,200.00 | BACUM | BATACONCICA |
| 1149 | 44101 | X |  | SOCIAL | SPP-1208237 | LEONOR SANABA MURRIETA             | CARÁCTER CONFIDENCIAL | \$2,200.00 | BACUM | BATACONCICA |
| 1150 | 44101 | X |  | SOCIAL | SPP-1206998 | LOURDES CRUZ BACASEGUA             | CARÁCTER CONFIDENCIAL | \$2,200.00 | BACUM | BATACONCICA |
| 1151 | 44101 | X |  | SOCIAL | SPP-1207013 | LUZ AIDEE RODRIGUEZ MOLINA         | CARÁCTER CONFIDENCIAL | \$2,200.00 | BACUM | BATACONCICA |
| 1152 | 44101 | X |  | SOCIAL | SPP-1207010 | MARIA DE JESUS BUITIMEA JAIMES     | CARÁCTER CONFIDENCIAL | \$2,200.00 | BACUM | BATACONCICA |
| 1153 | 44101 | X |  | SOCIAL | SPP-1208240 | MARIA HUMBERTA ORTEGA PLUMA BLANCA | CARÁCTER CONFIDENCIAL | \$2,200.00 | BACUM | BATACONCICA |
| 1154 | 44101 | X |  | SOCIAL | SPP-1208233 | MINERVA OCHOA VALENZUELA           | CARÁCTER CONFIDENCIAL | \$2,200.00 | BACUM | BATACONCICA |
| 1155 | 44101 | X |  | SOCIAL | SPP-1208242 | MIRNA OCHOA VEGA                   | CARÁCTER CONFIDENCIAL | \$2,200.00 | BACUM | BATACONCICA |
| 1156 | 44101 | X |  | SOCIAL | SPP-1207011 | NATALIA SOMOCHI VALENCIA           | CARÁCTER CONFIDENCIAL | \$2,200.00 | BACUM | BATACONCICA |
| 1157 | 44101 | X |  | SOCIAL | SPP-1208235 | RAMONA HERNANDEZ MOLINA            | CARÁCTER CONFIDENCIAL | \$2,200.00 | BACUM | BATACONCICA |
| 1158 | 44101 | X |  | SOCIAL | SPP-1208241 | REFUGIO PLUMA BLANCA CASTILLO      | CARÁCTER CONFIDENCIAL | \$2,200.00 | BACUM | BATACONCICA |
| 1159 | 44101 | X |  | SOCIAL | SPP-1208236 | ROSALIA PRECIADO BUITIMEA          | CARÁCTER CONFIDENCIAL | \$2,200.00 | BACUM | BATACONCICA |

PERÍODO 4TO BIMESTRE (JULIO-AGOSTO) DEL 2023

|      |       |   |  |        |             |                                     |                       |            |       |                 |
|------|-------|---|--|--------|-------------|-------------------------------------|-----------------------|------------|-------|-----------------|
| 1160 | 44101 | X |  | SOCIAL | SPP-1208234 | ROSARIO YADIRA HERRERA CASTILLO     | CARÁCTER CONFIDENCIAL | \$2,200.00 | BACUM | BATACONCICA     |
| 1161 | 44101 | X |  | SOCIAL | SPP-1208232 | AMALIA HURTADO VALENCIA             | CARÁCTER CONFIDENCIAL | \$2,200.00 | BACUM | BOMBA TETABIATE |
| 1162 | 44101 | X |  | SOCIAL | SPP-1208246 | AMANDA IRENE ZAZUETA MURRIETA       | CARÁCTER CONFIDENCIAL | \$2,200.00 | BACUM | BOMBA TETABIATE |
| 1163 | 44101 | X |  | SOCIAL | SPP-1208244 | ANGELICA GUADALUPE GUTIERREZ TIRADO | CARÁCTER CONFIDENCIAL | \$2,200.00 | BACUM | BOMBA TETABIATE |
| 1164 | 44101 | X |  | SOCIAL | SPP-1208252 | ARIEL ALEJANDRO LUNA ALVARADO       | CARÁCTER CONFIDENCIAL | \$2,200.00 | BACUM | BOMBA TETABIATE |
| 1165 | 44101 | X |  | SOCIAL | SPP-1208227 | BRENDA GUADALUPE GUIQUI HUICOZA     | CARÁCTER CONFIDENCIAL | \$2,200.00 | BACUM | BOMBA TETABIATE |
| 1166 | 44101 | X |  | SOCIAL | SPP-1208189 | CARMEN PATRICIA CUAMEA HERNANDEZ    | CARÁCTER CONFIDENCIAL | \$2,200.00 | BACUM | BOMBA TETABIATE |
| 1167 | 44101 | X |  | SOCIAL | SPP-1208245 | CHRISTIAN JESUS LEON JIOCAMEA       | CARÁCTER CONFIDENCIAL | \$2,200.00 | BACUM | BOMBA TETABIATE |
| 1168 | 44101 | X |  | SOCIAL | SPP-1208191 | DINORA VALENZUELA MURRIETA          | CARÁCTER CONFIDENCIAL | \$2,200.00 | BACUM | BOMBA TETABIATE |
| 1169 | 44101 | X |  | SOCIAL | SPP-1208231 | DORA MARIA COTA MATUZ               | CARÁCTER CONFIDENCIAL | \$2,200.00 | BACUM | BOMBA TETABIATE |
| 1170 | 44101 | X |  | SOCIAL | SPP-1208222 | ELENA BACAUMEA ESPINOZA             | CARÁCTER CONFIDENCIAL | \$2,200.00 | BACUM | BOMBA TETABIATE |
| 1171 | 44101 | X |  | SOCIAL | SPP-1208193 | GILBERTO GARCIA MOLINA              | CARÁCTER CONFIDENCIAL | \$2,200.00 | BACUM | BOMBA TETABIATE |
| 1172 | 44101 | X |  | SOCIAL | SPP-1208251 | LAURA BEATRIZ VALENZUELA MURRIETA   | CARÁCTER CONFIDENCIAL | \$2,200.00 | BACUM | BOMBA TETABIATE |
| 1173 | 44101 | X |  | SOCIAL | SPP-1208192 | LAURA YAQUELIN MURRIETA MATUZ       | CARÁCTER CONFIDENCIAL | \$2,200.00 | BACUM | BOMBA TETABIATE |
| 1174 | 44101 | X |  | SOCIAL | SPP-1208229 | MAGDALENA MURRIETA MATUS            | CARÁCTER CONFIDENCIAL | \$2,200.00 | BACUM | BOMBA TETABIATE |
| 1175 | 44101 | X |  | SOCIAL | SPP-1208230 | MARIA DEL CARMEN VALENZUELA COTA    | CARÁCTER CONFIDENCIAL | \$2,200.00 | BACUM | BOMBA TETABIATE |
| 1176 | 44101 | X |  | SOCIAL | SPP-1208188 | MARIA MURRIETA MATUZ                | CARÁCTER CONFIDENCIAL | \$2,200.00 | BACUM | BOMBA TETABIATE |
| 1177 | 44101 | X |  | SOCIAL | SPP-1208247 | MARIANA VALENZUELA MURRIETA         | CARÁCTER CONFIDENCIAL | \$2,200.00 | BACUM | BOMBA TETABIATE |
| 1178 | 44101 | X |  | SOCIAL | SPP-1208249 | MILAGROS VALENZUELA MURRIETA        | CARÁCTER CONFIDENCIAL | \$2,200.00 | BACUM | BOMBA TETABIATE |
| 1179 | 44101 | X |  | SOCIAL | SPP-1208248 | NORMA SOCORRO AGUILERA JECARI       | CARÁCTER CONFIDENCIAL | \$2,200.00 | BACUM | BOMBA TETABIATE |
| 1180 | 44101 | X |  | SOCIAL | SPP-1208223 | OTILIA CASTELO VERDUGO              | CARÁCTER CONFIDENCIAL | \$2,200.00 | BACUM | BOMBA TETABIATE |
| 1181 | 44101 | X |  | SOCIAL | SPP-1208225 | PATRICIA ORTEGA DE LA CRUZ          | CARÁCTER CONFIDENCIAL | \$2,200.00 | BACUM | BOMBA TETABIATE |
| 1182 | 44101 | X |  | SOCIAL | SPP-1208250 | PRISCILA BEATRIZ CASTRO FIERRO      | CARÁCTER CONFIDENCIAL | \$2,200.00 | BACUM | BOMBA TETABIATE |
| 1183 | 44101 | X |  | SOCIAL | SPP-1208224 | RAFAELA ORTEGA LEON                 | CARÁCTER CONFIDENCIAL | \$2,200.00 | BACUM | BOMBA TETABIATE |
| 1184 | 44101 | X |  | SOCIAL | SPP-1208194 | REGINA ORTEGA MOLINA                | CARÁCTER CONFIDENCIAL | \$2,200.00 | BACUM | BOMBA TETABIATE |
| 1185 | 44101 | X |  | SOCIAL | SPP-1208253 | RUTH ESTHER MURRIETA MATUS          | CARÁCTER CONFIDENCIAL | \$2,200.00 | BACUM | BOMBA TETABIATE |
| 1186 | 44101 | X |  | SOCIAL | SPP-1208226 | SANDRA IMELDA SALAZAR MURRIETA      | CARÁCTER CONFIDENCIAL | \$2,200.00 | BACUM | BOMBA TETABIATE |
| 1187 | 44101 | X |  | SOCIAL | SPP-1208228 | VIRGINIA FLORES ESTRELLA            | CARÁCTER CONFIDENCIAL | \$2,200.00 | BACUM | BOMBA TETABIATE |
| 1188 | 44101 | X |  | SOCIAL | SPP-1208190 | ZENAIDA FLORES ESTRELLA             | CARÁCTER CONFIDENCIAL | \$2,200.00 | BACUM | BOMBA TETABIATE |

PERÍODO 4TO BIMESTRE (JULIO-AGOSTO) DEL 2023

|      |       |   |  |        |             |  |                       |            |       |                                |
|------|-------|---|--|--------|-------------|--|-----------------------|------------|-------|--------------------------------|
| 1189 | 44101 | X |  | SOCIAL | SPP-1206615 | ALICIA JUAREZ ESPINOZA                 | CARÁCTER CONFIDENCIAL | \$2,200.00 | BACUM | FRANCISCO JAVIER MINA CAMPO 60 |
| 1190 | 44101 | X |  | SOCIAL | SPP-1206617 | ALMA GRISELDA NOLASEA MARTINEZ         | CARÁCTER CONFIDENCIAL | \$2,200.00 | BACUM | FRANCISCO JAVIER MINA CAMPO 60 |
| 1191 | 44101 | X |  | SOCIAL | SPP-1207155 | ANA GABRIELA MUNOZ APODACA             | CARÁCTER CONFIDENCIAL | \$2,200.00 | BACUM | FRANCISCO JAVIER MINA CAMPO 60 |
| 1192 | 44101 | X |  | SOCIAL | SPP-1207171 | ANA SOFIA AVITIA FLORES                | CARÁCTER CONFIDENCIAL | \$2,200.00 | BACUM | FRANCISCO JAVIER MINA CAMPO 60 |
| 1193 | 44101 | X |  | SOCIAL | SPP-1206616 | ANDREA ALEJANDRA TRASLAVINA AGUILAR    | CARÁCTER CONFIDENCIAL | \$2,200.00 | BACUM | FRANCISCO JAVIER MINA CAMPO 60 |
| 1194 | 44101 | X |  | SOCIAL | SPP-1207177 | ANTONIA BERENICE MEDINA NAVARRO        | CARÁCTER CONFIDENCIAL | \$2,200.00 | BACUM | FRANCISCO JAVIER MINA CAMPO 60 |
| 1195 | 44101 | X |  | SOCIAL | SPP-1206621 | ANTONIA MADERO HERNANDEZ               | CARÁCTER CONFIDENCIAL | \$2,200.00 | BACUM | FRANCISCO JAVIER MINA CAMPO 60 |
| 1196 | 44101 | X |  | SOCIAL | SPP-1207162 | BEATRIZ ELENA MOROYOQUI DUARTE         | CARÁCTER CONFIDENCIAL | \$2,200.00 | BACUM | FRANCISCO JAVIER MINA CAMPO 60 |
| 1197 | 44101 | X |  | SOCIAL | SPP-1208254 | BLANCA ESTHELA ANDRADE AGUILAR         | CARÁCTER CONFIDENCIAL | \$2,200.00 | BACUM | FRANCISCO JAVIER MINA CAMPO 60 |
| 1198 | 44101 | X |  | SOCIAL | SPP-1207161 | CAROLINA MOROYOQUI DUARTE              | CARÁCTER CONFIDENCIAL | \$2,200.00 | BACUM | FRANCISCO JAVIER MINA CAMPO 60 |
| 1199 | 44101 | X |  | SOCIAL | SPP-1207158 | ELOISA YOSSELIN GARCIA ESPINOZA        | CARÁCTER CONFIDENCIAL | \$2,200.00 | BACUM | FRANCISCO JAVIER MINA CAMPO 60 |
| 1200 | 44101 | X |  | SOCIAL | SPP-1207173 | ERIKA DOMINGUEZ BENITEZ                | CARÁCTER CONFIDENCIAL | \$2,200.00 | BACUM | FRANCISCO JAVIER MINA CAMPO 60 |
| 1201 | 44101 | X |  | SOCIAL | SPP-1207157 | ESMERALDA ESPINOZA BANDA               | CARÁCTER CONFIDENCIAL | \$2,200.00 | BACUM | FRANCISCO JAVIER MINA CAMPO 60 |
| 1202 | 44101 | X |  | SOCIAL | SPP-1207167 | ESMERALDA MEDINA RIVAS                 | CARÁCTER CONFIDENCIAL | \$2,200.00 | BACUM | FRANCISCO JAVIER MINA CAMPO 60 |
| 1203 | 44101 | X |  | SOCIAL | SPP-1208257 | ESMERENCIANA RASCON GUTIERREZ          | CARÁCTER CONFIDENCIAL | \$2,200.00 | BACUM | FRANCISCO JAVIER MINA CAMPO 60 |
| 1204 | 44101 | X |  | SOCIAL | SPP-1206619 | FELIPE DE JESUS RODRIGUEZ MOROYOQUI    | CARÁCTER CONFIDENCIAL | \$2,200.00 | BACUM | FRANCISCO JAVIER MINA CAMPO 60 |
| 1205 | 44101 | X |  | SOCIAL | SPP-1208259 | GABRIELA BETZABE SANDOVAL AVITIA       | CARÁCTER CONFIDENCIAL | \$2,200.00 | BACUM | FRANCISCO JAVIER MINA CAMPO 60 |
| 1206 | 44101 | X |  | SOCIAL | SPP-1207156 | GRISELDA LIZBETH RIVAS MEDINA          | CARÁCTER CONFIDENCIAL | \$2,200.00 | BACUM | FRANCISCO JAVIER MINA CAMPO 60 |
| 1207 | 44101 | X |  | SOCIAL | SPP-1207172 | GUADALUPE MILAGROS LOPEZ APODACA       | CARÁCTER CONFIDENCIAL | \$2,200.00 | BACUM | FRANCISCO JAVIER MINA CAMPO 60 |
| 1208 | 44101 | X |  | SOCIAL | SPP-1206629 | GUADALUPE VALENZUELA ORTEGA            | CARÁCTER CONFIDENCIAL | \$2,200.00 | BACUM | FRANCISCO JAVIER MINA CAMPO 60 |
| 1209 | 44101 | X |  | SOCIAL | SPP-1207154 | JOSEFINA MEDINA MIRANDA                | CARÁCTER CONFIDENCIAL | \$2,200.00 | BACUM | FRANCISCO JAVIER MINA CAMPO 60 |
| 1210 | 44101 | X |  | SOCIAL | SPP-1207165 | KARINA GUADALUPE VERDUGO VALENZUELA    | CARÁCTER CONFIDENCIAL | \$2,200.00 | BACUM | FRANCISCO JAVIER MINA CAMPO 60 |
| 1211 | 44101 | X |  | SOCIAL | SPP-1207159 | KARLA ISAMAR VALENZUELA GARCIA         | CARÁCTER CONFIDENCIAL | \$2,200.00 | BACUM | FRANCISCO JAVIER MINA CAMPO 60 |
| 1212 | 44101 | X |  | SOCIAL | SPP-1208261 | LOURDES MAGDALENA ALVAREZ MADERO       | CARÁCTER CONFIDENCIAL | \$2,200.00 | BACUM | FRANCISCO JAVIER MINA CAMPO 60 |
| 1213 | 44101 | X |  | SOCIAL | SPP-1208258 | LUIS GONZALEZ RAMIREZ                  | CARÁCTER CONFIDENCIAL | \$2,200.00 | BACUM | FRANCISCO JAVIER MINA CAMPO 60 |
| 1214 | 44101 | X |  | SOCIAL | SPP-1208264 | LUPITA ARCE VALENZUELA                 | CARÁCTER CONFIDENCIAL | \$2,200.00 | BACUM | FRANCISCO JAVIER MINA CAMPO 60 |
| 1215 | 44101 | X |  | SOCIAL | SPP-1207175 | MANUELA OLIVIA QUIJADA ESCARREGA       | CARÁCTER CONFIDENCIAL | \$2,200.00 | BACUM | FRANCISCO JAVIER MINA CAMPO 60 |
| 1216 | 44101 | X |  | SOCIAL | SPP-1206624 | MARIA ANDREA AVECHUCO ARAGON           | CARÁCTER CONFIDENCIAL | \$2,200.00 | BACUM | FRANCISCO JAVIER MINA CAMPO 60 |
| 1217 | 44101 | X |  | SOCIAL | SPP-1206625 | MARIA DE LOS ANGELES ESPINOZA ANGUAMEA | CARÁCTER CONFIDENCIAL | \$2,200.00 | BACUM | FRANCISCO JAVIER MINA CAMPO 60 |

PERÍODO 4TO BIMESTRE (JULIO-AGOSTO) DEL 2023

|      |       |   |  |        |             |                                   |                       |            |       |                                |
|------|-------|---|--|--------|-------------|-----------------------------------|-----------------------|------------|-------|--------------------------------|
| 1218 | 44101 | X |  | SOCIAL | SPP-1206622 | MARIA GUADALUPE APODACA LEYVA     | CARÁCTER CONFIDENCIAL | \$2,200.00 | BACUM | FRANCISCO JAVIER MINA CAMPO 60 |
| 1219 | 44101 | X |  | SOCIAL | SPP-1207163 | MARIA JULIA TAPIA FELIX           | CARÁCTER CONFIDENCIAL | \$2,200.00 | BACUM | FRANCISCO JAVIER MINA CAMPO 60 |
| 1220 | 44101 | X |  | SOCIAL | SPP-1208269 | MARIA LUISA HERNANDEZ GARCIA      | CARÁCTER CONFIDENCIAL | \$2,200.00 | BACUM | FRANCISCO JAVIER MINA CAMPO 60 |
| 1221 | 44101 | X |  | SOCIAL | SPP-1207164 | MARIA MAGDALENA VALENZUELA VEGA   | CARÁCTER CONFIDENCIAL | \$2,200.00 | BACUM | FRANCISCO JAVIER MINA CAMPO 60 |
| 1222 | 44101 | X |  | SOCIAL | SPP-1206627 | MARTHA GUADALUPE AYALA HERNANDEZ  | CARÁCTER CONFIDENCIAL | \$2,200.00 | BACUM | FRANCISCO JAVIER MINA CAMPO 60 |
| 1223 | 44101 | X |  | SOCIAL | SPP-1208265 | MARTINA LEAL ESPINOZA             | CARÁCTER CONFIDENCIAL | \$2,200.00 | BACUM | FRANCISCO JAVIER MINA CAMPO 60 |
| 1224 | 44101 | X |  | SOCIAL | SPP-1207166 | MILCA PALMIRA LOPEZ VILLEGAS      | CARÁCTER CONFIDENCIAL | \$2,200.00 | BACUM | FRANCISCO JAVIER MINA CAMPO 60 |
| 1225 | 44101 | X |  | SOCIAL | SPP-1208255 | MIRNA COTA RIVERA                 | CARÁCTER CONFIDENCIAL | \$2,200.00 | BACUM | FRANCISCO JAVIER MINA CAMPO 60 |
| 1226 | 44101 | X |  | SOCIAL | SPP-1206620 | NUBIA ANGELICA MOROYOQUI DUARTE   | CARÁCTER CONFIDENCIAL | \$2,200.00 | BACUM | FRANCISCO JAVIER MINA CAMPO 60 |
| 1227 | 44101 | X |  | SOCIAL | SPP-1206623 | NUBIA ELIZABETH TAPIA AVITIA      | CARÁCTER CONFIDENCIAL | \$2,200.00 | BACUM | FRANCISCO JAVIER MINA CAMPO 60 |
| 1228 | 44101 | X |  | SOCIAL | SPP-1207168 | NUVIA ERIKA MARTINEZ ESTRELLA     | CARÁCTER CONFIDENCIAL | \$2,200.00 | BACUM | FRANCISCO JAVIER MINA CAMPO 60 |
| 1229 | 44101 | X |  | SOCIAL | SPP-1206626 | PATRICIA ANGUAMEA MOROYOQUI       | CARÁCTER CONFIDENCIAL | \$2,200.00 | BACUM | FRANCISCO JAVIER MINA CAMPO 60 |
| 1230 | 44101 | X |  | SOCIAL | SPP-1207160 | RICARDO ALONSO LERMA LOPEZ        | CARÁCTER CONFIDENCIAL | \$2,200.00 | BACUM | FRANCISCO JAVIER MINA CAMPO 60 |
| 1231 | 44101 | X |  | SOCIAL | SPP-1206628 | ROSA AMELIA ALMARAZ VELAZQUEZ     | CARÁCTER CONFIDENCIAL | \$2,200.00 | BACUM | FRANCISCO JAVIER MINA CAMPO 60 |
| 1232 | 44101 | X |  | SOCIAL | SPP-1206614 | ROSA MA AGUILAR VERDUGO           | CARÁCTER CONFIDENCIAL | \$2,200.00 | BACUM | FRANCISCO JAVIER MINA CAMPO 60 |
| 1233 | 44101 | X |  | SOCIAL | SPP-1207174 | ROSANGELICA QUINTERO CAMARENA     | CARÁCTER CONFIDENCIAL | \$2,200.00 | BACUM | FRANCISCO JAVIER MINA CAMPO 60 |
| 1234 | 44101 | X |  | SOCIAL | SPP-1208256 | ROSARIO MARTINEZ GARCIA           | CARÁCTER CONFIDENCIAL | \$2,200.00 | BACUM | FRANCISCO JAVIER MINA CAMPO 60 |
| 1235 | 44101 | X |  | SOCIAL | SPP-1208267 | RUTH ISELA JAUNA FUENTES          | CARÁCTER CONFIDENCIAL | \$2,200.00 | BACUM | FRANCISCO JAVIER MINA CAMPO 60 |
| 1236 | 44101 | X |  | SOCIAL | SPP-1208260 | SALOME REYES BENITEZ              | CARÁCTER CONFIDENCIAL | \$2,200.00 | BACUM | FRANCISCO JAVIER MINA CAMPO 60 |
| 1237 | 44101 | X |  | SOCIAL | SPP-1208266 | SILVIA PATRICIA MARTINEZ PADILLA  | CARÁCTER CONFIDENCIAL | \$2,200.00 | BACUM | FRANCISCO JAVIER MINA CAMPO 60 |
| 1238 | 44101 | X |  | SOCIAL | SPP-1207170 | SUREYMA YUSTIN LOPEZ MORENO       | CARÁCTER CONFIDENCIAL | \$2,200.00 | BACUM | FRANCISCO JAVIER MINA CAMPO 60 |
| 1239 | 44101 | X |  | SOCIAL | SPP-1207176 | TERESA ANAHI PARRA GUTIERREZ      | CARÁCTER CONFIDENCIAL | \$2,200.00 | BACUM | FRANCISCO JAVIER MINA CAMPO 60 |
| 1240 | 44101 | X |  | SOCIAL | SPP-1207169 | YEDID LOURDES ONTIVEROS JUAREZ    | CARÁCTER CONFIDENCIAL | \$2,200.00 | BACUM | FRANCISCO JAVIER MINA CAMPO 60 |
| 1241 | 44101 | X |  | SOCIAL | SPP-1208212 | ALMA GABRIELA FELIX PALOMARES     | CARÁCTER CONFIDENCIAL | \$2,200.00 | BACUM | INDEPENDENCIA                  |
| 1242 | 44101 | X |  | SOCIAL | SPP-1208210 | ALMA GABRIELA LOPEZ ROMERO        | CARÁCTER CONFIDENCIAL | \$2,200.00 | BACUM | INDEPENDENCIA                  |
| 1243 | 44101 | X |  | SOCIAL | SPP-1208205 | CLAUDIA MARIA CONTRERAS TRIGUERAS | CARÁCTER CONFIDENCIAL | \$2,200.00 | BACUM | INDEPENDENCIA                  |
| 1244 | 44101 | X |  | SOCIAL | SPP-1208207 | CLAUDIA PATRICIA CARO MOLINA      | CARÁCTER CONFIDENCIAL | \$2,200.00 | BACUM | INDEPENDENCIA                  |
| 1245 | 44101 | X |  | SOCIAL | SPP-1208197 | DOLORES ARLEN VIDRIOS ZAMORA      | CARÁCTER CONFIDENCIAL | \$2,200.00 | BACUM | INDEPENDENCIA                  |
| 1246 | 44101 | X |  | SOCIAL | SPP-1208196 | EMILIA MOLINA MARQUEZ             | CARÁCTER CONFIDENCIAL | \$2,200.00 | BACUM | INDEPENDENCIA                  |

PERÍODO 4TO BIMESTRE (JULIO-AGOSTO) DEL 2023

|      |       |   |  |        |             |                                       |                       |            |       |               |
|------|-------|---|--|--------|-------------|---------------------------------------|-----------------------|------------|-------|---------------|
| 1247 | 44101 | X |  | SOCIAL | SPP-1208208 | ESMERALDA ROMERO DOMINGUEZ            | CARÁCTER CONFIDENCIAL | \$2,200.00 | BACUM | INDEPENDENCIA |
| 1248 | 44101 | X |  | SOCIAL | SPP-1208198 | GLENDA ROXANA CASTANEDA CORONEL       | CARÁCTER CONFIDENCIAL | \$2,200.00 | BACUM | INDEPENDENCIA |
| 1249 | 44101 | X |  | SOCIAL | SPP-1208204 | GLORIA PATRICIA CRUZ ZUNIGA           | CARÁCTER CONFIDENCIAL | \$2,200.00 | BACUM | INDEPENDENCIA |
| 1250 | 44101 | X |  | SOCIAL | SPP-1208195 | JULIA GUADALUPE FELIX LOZANO          | CARÁCTER CONFIDENCIAL | \$2,200.00 | BACUM | INDEPENDENCIA |
| 1251 | 44101 | X |  | SOCIAL | SPP-1206963 | LETICIA GUADALUPE ROMERO DIAZ         | CARÁCTER CONFIDENCIAL | \$2,200.00 | BACUM | INDEPENDENCIA |
| 1252 | 44101 | X |  | SOCIAL | SPP-1206983 | LORENIA GUADALUPE CASTELO PERALTA     | CARÁCTER CONFIDENCIAL | \$2,200.00 | BACUM | INDEPENDENCIA |
| 1253 | 44101 | X |  | SOCIAL | SPP-1209533 | MARIA DE JESUS QUINONEZ MUNOZ         | CARÁCTER CONFIDENCIAL | \$2,200.00 | BACUM | INDEPENDENCIA |
| 1254 | 44101 | X |  | SOCIAL | SPP-1208211 | MARIA PANIAGUA VERDUGO                | CARÁCTER CONFIDENCIAL | \$2,200.00 | BACUM | INDEPENDENCIA |
| 1255 | 44101 | X |  | SOCIAL | SPP-1208199 | MARTIN DOMINGUEZ SOTO                 | CARÁCTER CONFIDENCIAL | \$2,200.00 | BACUM | INDEPENDENCIA |
| 1256 | 44101 | X |  | SOCIAL | SPP-1208206 | ROSA REA MUNOZ                        | CARÁCTER CONFIDENCIAL | \$2,200.00 | BACUM | INDEPENDENCIA |
| 1257 | 44101 | X |  | SOCIAL | SPP-1208209 | YESENIA HERNANDEZ CAMPAS              | CARÁCTER CONFIDENCIAL | \$2,200.00 | BACUM | INDEPENDENCIA |
| 1258 | 44101 | X |  | SOCIAL | SPP-1206987 | ALEGANDRINA BACAHOMEA ESPINOZA        | CARÁCTER CONFIDENCIAL | \$2,200.00 | BACUM | LOMA DE BACUM |
| 1259 | 44101 | X |  | SOCIAL | SPP-1208220 | ANA LUISA BAJECA FLORES               | CARÁCTER CONFIDENCIAL | \$2,200.00 | BACUM | LOMA DE BACUM |
| 1260 | 44101 | X |  | SOCIAL | SPP-1209535 | ANGELES GUADALUPE MOLINA BUITIMEA     | CARÁCTER CONFIDENCIAL | \$2,200.00 | BACUM | LOMA DE BACUM |
| 1261 | 44101 | X |  | SOCIAL | SPP-1209536 | ANGELINA SANABA TRONQUITO             | CARÁCTER CONFIDENCIAL | \$2,200.00 | BACUM | LOMA DE BACUM |
| 1262 | 44101 | X |  | SOCIAL | SPP-1206986 | BERTHA ALICIA ROMERO VAZQUEZ          | CARÁCTER CONFIDENCIAL | \$2,200.00 | BACUM | LOMA DE BACUM |
| 1263 | 44101 | X |  | SOCIAL | SPP-1206957 | DELFINA MOLINA HERNANDEZ              | CARÁCTER CONFIDENCIAL | \$2,200.00 | BACUM | LOMA DE BACUM |
| 1264 | 44101 | X |  | SOCIAL | SPP-1206995 | DELIA ADRIANA BACASEHUA CRUZ          | CARÁCTER CONFIDENCIAL | \$2,200.00 | BACUM | LOMA DE BACUM |
| 1265 | 44101 | X |  | SOCIAL | SPP-1206954 | DORA ALICIA SIBAJA VALENZUELA         | CARÁCTER CONFIDENCIAL | \$2,200.00 | BACUM | LOMA DE BACUM |
| 1266 | 44101 | X |  | SOCIAL | SPP-1207006 | ERNESTINA MATUZ ALIPAZ                | CARÁCTER CONFIDENCIAL | \$2,200.00 | BACUM | LOMA DE BACUM |
| 1267 | 44101 | X |  | SOCIAL | SPP-1206959 | FELICIANA GOTOBOPICIO COTA            | CARÁCTER CONFIDENCIAL | \$2,200.00 | BACUM | LOMA DE BACUM |
| 1268 | 44101 | X |  | SOCIAL | SPP-1204120 | FRANCISCA SOMBRA MIRANDA              | CARÁCTER CONFIDENCIAL | \$2,200.00 | BACUM | LOMA DE BACUM |
| 1269 | 44101 | X |  | SOCIAL | SPP-1206993 | FRANCISCA VALENCIA OLIVAS             | CARÁCTER CONFIDENCIAL | \$2,200.00 | BACUM | LOMA DE BACUM |
| 1270 | 44101 | X |  | SOCIAL | SPP-1206985 | GABRIELA VALENZUELA VALENCIA          | CARÁCTER CONFIDENCIAL | \$2,200.00 | BACUM | LOMA DE BACUM |
| 1271 | 44101 | X |  | SOCIAL | SPP-1206999 | GUADALUPE DE LOS ANGELES ORTEGA TERAN | CARÁCTER CONFIDENCIAL | \$2,200.00 | BACUM | LOMA DE BACUM |
| 1272 | 44101 | X |  | SOCIAL | SPP-1207003 | JOSEFA AMELIA GARCIA GONZALEZ         | CARÁCTER CONFIDENCIAL | \$2,200.00 | BACUM | LOMA DE BACUM |
| 1273 | 44101 | X |  | SOCIAL | SPP-1207002 | JUANITA BUITIMEA VALENZUELA           | CARÁCTER CONFIDENCIAL | \$2,200.00 | BACUM | LOMA DE BACUM |
| 1274 | 44101 | X |  | SOCIAL | SPP-1209534 | LUCIA MOLINA BUITIMEA                 | CARÁCTER CONFIDENCIAL | \$2,200.00 | BACUM | LOMA DE BACUM |
| 1275 | 44101 | X |  | SOCIAL | SPP-1206988 | LYDIA PEREZ SOL                       | CARÁCTER CONFIDENCIAL | \$2,200.00 | BACUM | LOMA DE BACUM |

PERÍODO 4TO BIMESTRE (JULIO-AGOSTO) DEL 2023

|      |       |   |  |        |             |  |                       |            |       |                   |
|------|-------|---|--|--------|-------------|--|-----------------------|------------|-------|-------------------|
| 1276 | 44101 | X |  | SOCIAL | SPP-1208221 | MA ANGELES VAZQUEZ PICHARDO                  | CARÁCTER CONFIDENCIAL | \$2,200.00 | BACUM | LOMA DE BACUM     |
| 1277 | 44101 | X |  | SOCIAL | SPP-1204121 | MA ESTEFANA MIRANDA VALENCIA                 | CARÁCTER CONFIDENCIAL | \$2,200.00 | BACUM | LOMA DE BACUM     |
| 1278 | 44101 | X |  | SOCIAL | SPP-1206994 | MARIA ALFONSA CRUZ ALVAREZ                   | CARÁCTER CONFIDENCIAL | \$2,200.00 | BACUM | LOMA DE BACUM     |
| 1279 | 44101 | X |  | SOCIAL | SPP-1207001 | MARIA CECILIA BUITIMEA VALENZUELA            | CARÁCTER CONFIDENCIAL | \$2,200.00 | BACUM | LOMA DE BACUM     |
| 1280 | 44101 | X |  | SOCIAL | SPP-1207004 | MARIA DE LOS ANGELES GARCIA GONZALEZ         | CARÁCTER CONFIDENCIAL | \$2,200.00 | BACUM | LOMA DE BACUM     |
| 1281 | 44101 | X |  | SOCIAL | SPP-1206990 | MARIA ELENA VALENZUELA VALENCIA              | CARÁCTER CONFIDENCIAL | \$2,200.00 | BACUM | LOMA DE BACUM     |
| 1282 | 44101 | X |  | SOCIAL | SPP-1207007 | MARIA ISABEL ROMERO JIOCAMEA                 | CARÁCTER CONFIDENCIAL | \$2,200.00 | BACUM | LOMA DE BACUM     |
| 1283 | 44101 | X |  | SOCIAL | SPP-1206956 | MARIA JULIA ESTRELLA BUITIMEA                | CARÁCTER CONFIDENCIAL | \$2,200.00 | BACUM | LOMA DE BACUM     |
| 1284 | 44101 | X |  | SOCIAL | SPP-1208238 | MARIA LUISA GREGORIA VALENCIA MILLANES       | CARÁCTER CONFIDENCIAL | \$2,200.00 | BACUM | LOMA DE BACUM     |
| 1285 | 44101 | X |  | SOCIAL | SPP-1207005 | MARIA PAULA BENITA SOL MATUS                 | CARÁCTER CONFIDENCIAL | \$2,200.00 | BACUM | LOMA DE BACUM     |
| 1286 | 44101 | X |  | SOCIAL | SPP-1206958 | MARIANA GRACIELA VALENZUELA NORZAGARAY       | CARÁCTER CONFIDENCIAL | \$2,200.00 | BACUM | LOMA DE BACUM     |
| 1287 | 44101 | X |  | SOCIAL | SPP-1206955 | MARTHA ISABEL MOLINA HERNANDEZ               | CARÁCTER CONFIDENCIAL | \$2,200.00 | BACUM | LOMA DE BACUM     |
| 1288 | 44101 | X |  | SOCIAL | SPP-1206618 | MERCEDES AGUILAR VERDUGO                     | CARÁCTER CONFIDENCIAL | \$2,200.00 | BACUM | LOMA DE BACUM     |
| 1289 | 44101 | X |  | SOCIAL | SPP-1206996 | MYRIAM GARDENIA GUADALUPE MARTINEZ GUTIERREZ | CARÁCTER CONFIDENCIAL | \$2,200.00 | BACUM | LOMA DE BACUM     |
| 1290 | 44101 | X |  | SOCIAL | SPP-1206953 | NEREYDA LIZZETH ALVAREZ VALENZUELA           | CARÁCTER CONFIDENCIAL | \$2,200.00 | BACUM | LOMA DE BACUM     |
| 1291 | 44101 | X |  | SOCIAL | SPP-1208239 | NORBERTA VASQUEZ MOLINA                      | CARÁCTER CONFIDENCIAL | \$2,200.00 | BACUM | LOMA DE BACUM     |
| 1292 | 44101 | X |  | SOCIAL | SPP-1204122 | NORMA LIDIA MONTES VALENCIA                  | CARÁCTER CONFIDENCIAL | \$2,200.00 | BACUM | LOMA DE BACUM     |
| 1293 | 44101 | X |  | SOCIAL | SPP-1207000 | ROSA AMELIA BACASEHUA FLORES                 | CARÁCTER CONFIDENCIAL | \$2,200.00 | BACUM | LOMA DE BACUM     |
| 1294 | 44101 | X |  | SOCIAL | SPP-1206989 | ROSA VALENCIA LEYVA                          | CARÁCTER CONFIDENCIAL | \$2,200.00 | BACUM | LOMA DE BACUM     |
| 1295 | 44101 | X |  | SOCIAL | SPP-1206984 | SILVIA YESENIA GALAVIZ ESTRELLA              | CARÁCTER CONFIDENCIAL | \$2,200.00 | BACUM | NUEVO BACUM       |
| 1296 | 44101 | X |  | SOCIAL | SPP-1208217 | ALEJANDRA GUADALUPE LOPEZ DOMINGUEZ          | CARÁCTER CONFIDENCIAL | \$2,200.00 | BACUM | SAN JOSE DE BACUM |
| 1297 | 44101 | X |  | SOCIAL | SPP-1206632 | ANA CRISTI REYES ROSAS                       | CARÁCTER CONFIDENCIAL | \$2,200.00 | BACUM | SAN JOSE DE BACUM |
| 1298 | 44101 | X |  | SOCIAL | SPP-1208218 | ANDREA BERENICE LOPEZ COCHEMEA               | CARÁCTER CONFIDENCIAL | \$2,200.00 | BACUM | SAN JOSE DE BACUM |
| 1299 | 44101 | X |  | SOCIAL | SPP-1206973 | ANGELICA GUADALUPE ROMERO RODRIGUEZ          | CARÁCTER CONFIDENCIAL | \$2,200.00 | BACUM | SAN JOSE DE BACUM |
| 1300 | 44101 | X |  | SOCIAL | SPP-1206634 | ARELI ALEJANDRA ZAYAS BUITIMEA               | CARÁCTER CONFIDENCIAL | \$2,200.00 | BACUM | SAN JOSE DE BACUM |
| 1301 | 44101 | X |  | SOCIAL | SPP-1208215 | ARELIS GUADALUPE CAZARES BAJECA              | CARÁCTER CONFIDENCIAL | \$2,200.00 | BACUM | SAN JOSE DE BACUM |
| 1302 | 44101 | X |  | SOCIAL | SPP-1206949 | BRENDA CECILIA HUIZAR QUEZADA                | CARÁCTER CONFIDENCIAL | \$2,200.00 | BACUM | SAN JOSE DE BACUM |
| 1303 | 44101 | X |  | SOCIAL | SPP-1206635 | EMMA ARACELI ALVAREZ MACHADO                 | CARÁCTER CONFIDENCIAL | \$2,200.00 | BACUM | SAN JOSE DE BACUM |
| 1304 | 44101 | X |  | SOCIAL | SPP-1208219 | GUADALUPE ADRIANA DE LA CRUZ URIAS           | CARÁCTER CONFIDENCIAL | \$2,200.00 | BACUM | SAN JOSE DE BACUM |

PERÍODO 4TO BIMESTRE (JULIO-AGOSTO) DEL 2023

|      |       |   |  |        |             |                                       |                       |            |           |                   |
|------|-------|---|--|--------|-------------|---------------------------------------|-----------------------|------------|-----------|-------------------|
| 1305 | 44101 | X |  | SOCIAL | SPP-1206974 | GUADALUPE CABRERA GARCIA              | CARÁCTER CONFIDENCIAL | \$2,200.00 | BACUM     | SAN JOSE DE BACUM |
| 1306 | 44101 | X |  | SOCIAL | SPP-1206948 | JESUS MATILDE VALDEZ BELTRAN          | CARÁCTER CONFIDENCIAL | \$2,200.00 | BACUM     | SAN JOSE DE BACUM |
| 1307 | 44101 | X |  | SOCIAL | SPP-1206630 | MARIA ANTONIA DUARTE IBARRA           | CARÁCTER CONFIDENCIAL | \$2,200.00 | BACUM     | SAN JOSE DE BACUM |
| 1308 | 44101 | X |  | SOCIAL | SPP-1206952 | MARIA DE LOS ANGELES ACUNA VALENZUELA | CARÁCTER CONFIDENCIAL | \$2,200.00 | BACUM     | SAN JOSE DE BACUM |
| 1309 | 44101 | X |  | SOCIAL | SPP-1206950 | MARLEN ROSARIO VILLALOBOS DEL REAL    | CARÁCTER CONFIDENCIAL | \$2,200.00 | BACUM     | SAN JOSE DE BACUM |
| 1310 | 44101 | X |  | SOCIAL | SPP-1208216 | MARTHA ANGELINA ROBLES LEYVA          | CARÁCTER CONFIDENCIAL | \$2,200.00 | BACUM     | SAN JOSE DE BACUM |
| 1311 | 44101 | X |  | SOCIAL | SPP-1206972 | MIGUELINA LIZETH BUITIMEA VALENZUELA  | CARÁCTER CONFIDENCIAL | \$2,200.00 | BACUM     | SAN JOSE DE BACUM |
| 1312 | 44101 | X |  | SOCIAL | SPP-1206951 | MIRNA GUADALUPE OLIVAS PULE           | CARÁCTER CONFIDENCIAL | \$2,200.00 | BACUM     | SAN JOSE DE BACUM |
| 1313 | 44101 | X |  | SOCIAL | SPP-1206631 | RITA PALOMARES GUTIERREZ              | CARÁCTER CONFIDENCIAL | \$2,200.00 | BACUM     | SAN JOSE DE BACUM |
| 1314 | 44101 | X |  | SOCIAL | SPP-1208262 | PAULA SELENE PORTILLO LOPEZ           | CARÁCTER CONFIDENCIAL | \$2,200.00 | BACUM     | TOMAS BORBOA      |
| 1315 | 44101 | X |  | SOCIAL | SPP-1307587 | ANGELICA MARIA JIMENEZ NEVAREZ        | CARÁCTER CONFIDENCIAL | \$2,200.00 | BANAMICHI | LAS DELICIAS      |
| 1316 | 44101 | X |  | SOCIAL | SPP-1307943 | CECILIA MAGDALENA RIVERA CUEVAS       | CARÁCTER CONFIDENCIAL | \$2,200.00 | BANAMICHI | LAS DELICIAS      |
| 1317 | 44101 | X |  | SOCIAL | SPP-1307588 | IRMA LIZETH ARVIZU CARRIZOZA          | CARÁCTER CONFIDENCIAL | \$2,200.00 | BANAMICHI | LAS DELICIAS      |
| 1318 | 44101 | X |  | SOCIAL | SPP-1307589 | MAGDA ALEJANDRA BUSTAMANTE HEREDIA    | CARÁCTER CONFIDENCIAL | \$2,200.00 | BANAMICHI | LAS DELICIAS      |
| 1319 | 44101 | X |  | SOCIAL | SPP-1307586 | MARIA CRISTINA VEGA FRANCO            | CARÁCTER CONFIDENCIAL | \$2,200.00 | BANAMICHI | LAS DELICIAS      |
| 1320 | 44101 | X |  | SOCIAL | SPP-1307942 | SUSANA VEGA FRANCO                    | CARÁCTER CONFIDENCIAL | \$2,200.00 | BANAMICHI | LAS DELICIAS      |
| 1321 | 44101 | X |  | SOCIAL | SPP-1409580 | ANA MARIA BORQUEZ DURAN               | CARÁCTER CONFIDENCIAL | \$2,200.00 | BAVIACORA | BAVIACORA         |
| 1322 | 44101 | X |  | SOCIAL | SPP-1407961 | DENIA EDWVIGES MOLINA LUGO            | CARÁCTER CONFIDENCIAL | \$2,200.00 | BAVIACORA | BAVIACORA         |
| 1323 | 44101 | X |  | SOCIAL | SPP-1407959 | ESTHELA VERENICE GRIJALVA ARREOLA     | CARÁCTER CONFIDENCIAL | \$2,200.00 | BAVIACORA | BAVIACORA         |
| 1324 | 44101 | X |  | SOCIAL | SPP-1407960 | FRANCISCA IBETTE GARCIA VILLA         | CARÁCTER CONFIDENCIAL | \$2,200.00 | BAVIACORA | BAVIACORA         |
| 1325 | 44101 | X |  | SOCIAL | SPP-1407962 | FRANCISCA VERONICA TANORI SIERRAS     | CARÁCTER CONFIDENCIAL | \$2,200.00 | BAVIACORA | BAVIACORA         |
| 1326 | 44101 | X |  | SOCIAL | SPP-1407963 | GUADALUPE BERENICE TANORI SIERRAS     | CARÁCTER CONFIDENCIAL | \$2,200.00 | BAVIACORA | BAVIACORA         |
| 1327 | 44101 | X |  | SOCIAL | SPP-1407958 | GUADALUPE GARCIA ROBLES               | CARÁCTER CONFIDENCIAL | \$2,200.00 | BAVIACORA | BAVIACORA         |
| 1328 | 44101 | X |  | SOCIAL | SPP-1409586 | KARINA DE JESUS LEON ANDRADE          | CARÁCTER CONFIDENCIAL | \$2,200.00 | BAVIACORA | BAVIACORA         |
| 1329 | 44101 | X |  | SOCIAL | SPP-1409585 | LAURA ELENA RABAGO FIGUEROA           | CARÁCTER CONFIDENCIAL | \$2,200.00 | BAVIACORA | BAVIACORA         |
| 1330 | 44101 | X |  | SOCIAL | SPP-1409583 | LAURA GUADALUPE DORAME PADILLA        | CARÁCTER CONFIDENCIAL | \$2,200.00 | BAVIACORA | BAVIACORA         |
| 1331 | 44101 | X |  | SOCIAL | SPP-1409582 | MANUELA EDUWIGES DURAN COHEN          | CARÁCTER CONFIDENCIAL | \$2,200.00 | BAVIACORA | BAVIACORA         |
| 1332 | 44101 | X |  | SOCIAL | SPP-1407956 | MARIA LUISA LOPEZ CORRALES            | CARÁCTER CONFIDENCIAL | \$2,200.00 | BAVIACORA | BAVIACORA         |
| 1333 | 44101 | X |  | SOCIAL | SPP-1409584 | MARTHA ACUNA MORAN                    | CARÁCTER CONFIDENCIAL | \$2,200.00 | BAVIACORA | BAVIACORA         |

PERÍODO 4TO BIMESTRE (JULIO-AGOSTO) DEL 2023

|      |       |   |  |        |             |                                    |                       |            |           |              |
|------|-------|---|--|--------|-------------|------------------------------------|-----------------------|------------|-----------|--------------|
| 1334 | 44101 | X |  | SOCIAL | SPP-1409579 | NORMA ELOISA VILLA GALLEGO         | CARÁCTER CONFIDENCIAL | \$2,200.00 | BAVIACORA | BAVIACORA    |
| 1335 | 44101 | X |  | SOCIAL | SPP-1407957 | REYNA ANGELICA LEON ROMERO         | CARÁCTER CONFIDENCIAL | \$2,200.00 | BAVIACORA | BAVIACORA    |
| 1336 | 44101 | X |  | SOCIAL | SPP-1409581 | FRANCISCA LETICIA ROBLES CRUZ      | CARÁCTER CONFIDENCIAL | \$2,200.00 | BAVIACORA | LAS TORTUGAS |
| 1337 | 44101 | X |  | SOCIAL | SPP-1505531 | ADOLFO SAMANIEGO FRANCO            | CARÁCTER CONFIDENCIAL | \$2,200.00 | BAVISPE   | BAVISPE      |
| 1338 | 44101 | X |  | SOCIAL | SPP-1510755 | ALEJANDRA VILLEGAS ORTEGA          | CARÁCTER CONFIDENCIAL | \$2,200.00 | BAVISPE   | BAVISPE      |
| 1339 | 44101 | X |  | SOCIAL | SPP-1510787 | ALMA ROSA QUIROZ LABORIN           | CARÁCTER CONFIDENCIAL | \$2,200.00 | BAVISPE   | BAVISPE      |
| 1340 | 44101 | X |  | SOCIAL | SPP-1505540 | ANA KAREN SANTACRUZ ROMERO         | CARÁCTER CONFIDENCIAL | \$2,200.00 | BAVISPE   | BAVISPE      |
| 1341 | 44101 | X |  | SOCIAL | SPP-1510788 | ARMIDA SUBIATE RUIZ                | CARÁCTER CONFIDENCIAL | \$2,200.00 | BAVISPE   | BAVISPE      |
| 1342 | 44101 | X |  | SOCIAL | SPP-1511051 | AZULEMA SANTACRUZ CARRIZOZA        | CARÁCTER CONFIDENCIAL | \$2,200.00 | BAVISPE   | BAVISPE      |
| 1343 | 44101 | X |  | SOCIAL | SPP-1511105 | BLANCA JULIA SANTACRUZ HUACICA     | CARÁCTER CONFIDENCIAL | \$2,200.00 | BAVISPE   | BAVISPE      |
| 1344 | 44101 | X |  | SOCIAL | SPP-1505523 | BRENDA ALICIA SILVEIRA PARRA       | CARÁCTER CONFIDENCIAL | \$2,200.00 | BAVISPE   | BAVISPE      |
| 1345 | 44101 | X |  | SOCIAL | SPP-1505544 | BRENILDA CARRIZOZA PERALTA         | CARÁCTER CONFIDENCIAL | \$2,200.00 | BAVISPE   | BAVISPE      |
| 1346 | 44101 | X |  | SOCIAL | SPP-1510752 | CRUZ NALLELY GONZALEZ ZAMORA       | CARÁCTER CONFIDENCIAL | \$2,200.00 | BAVISPE   | BAVISPE      |
| 1347 | 44101 | X |  | SOCIAL | SPP-1510490 | DENIA GUADALUPE BACAME GONZALEZ    | CARÁCTER CONFIDENCIAL | \$2,200.00 | BAVISPE   | BAVISPE      |
| 1348 | 44101 | X |  | SOCIAL | SPP-1510501 | DOLORES DEL CARMEN AMADOR CORONADO | CARÁCTER CONFIDENCIAL | \$2,200.00 | BAVISPE   | BAVISPE      |
| 1349 | 44101 | X |  | SOCIAL | SPP-1510786 | ELVIA YESENIA CRUZ OLIVARES        | CARÁCTER CONFIDENCIAL | \$2,200.00 | BAVISPE   | BAVISPE      |
| 1350 | 44101 | X |  | SOCIAL | SPP-1510770 | ERIKA GEMA CUEVAS MENDOZA          | CARÁCTER CONFIDENCIAL | \$2,200.00 | BAVISPE   | BAVISPE      |
| 1351 | 44101 | X |  | SOCIAL | SPP-1510767 | EUMELIA SANTA CRUZ                 | CARÁCTER CONFIDENCIAL | \$2,200.00 | BAVISPE   | BAVISPE      |
| 1352 | 44101 | X |  | SOCIAL | SPP-1510776 | FERNANDA GUADALUPE GALAZ GOMEZ     | CARÁCTER CONFIDENCIAL | \$2,200.00 | BAVISPE   | BAVISPE      |
| 1353 | 44101 | X |  | SOCIAL | SPP-1505529 | GABRIEL ANTONIO CORONADO CORTES    | CARÁCTER CONFIDENCIAL | \$2,200.00 | BAVISPE   | BAVISPE      |
| 1354 | 44101 | X |  | SOCIAL | SPP-1510506 | GUADALUPE SAMANIEGO VALENCIA       | CARÁCTER CONFIDENCIAL | \$2,200.00 | BAVISPE   | BAVISPE      |
| 1355 | 44101 | X |  | SOCIAL | SPP-1511042 | ISABEL CUEVAS VALENCIA             | CARÁCTER CONFIDENCIAL | \$2,200.00 | BAVISPE   | BAVISPE      |
| 1356 | 44101 | X |  | SOCIAL | SPP-1505527 | JOAQUIN BACAME GONZALEZ            | CARÁCTER CONFIDENCIAL | \$2,200.00 | BAVISPE   | BAVISPE      |
| 1357 | 44101 | X |  | SOCIAL | SPP-1510784 | JOSEFA CUEVAS VALENCIA             | CARÁCTER CONFIDENCIAL | \$2,200.00 | BAVISPE   | BAVISPE      |
| 1358 | 44101 | X |  | SOCIAL | SPP-1510762 | JUANITA HUASICA SABORI             | CARÁCTER CONFIDENCIAL | \$2,200.00 | BAVISPE   | BAVISPE      |
| 1359 | 44101 | X |  | SOCIAL | SPP-1511108 | KARINA MONTANO GRACIA              | CARÁCTER CONFIDENCIAL | \$2,200.00 | BAVISPE   | BAVISPE      |
| 1360 | 44101 | X |  | SOCIAL | SPP-1505532 | KASSANDRA OCANO TOSCANO            | CARÁCTER CONFIDENCIAL | \$2,200.00 | BAVISPE   | BAVISPE      |
| 1361 | 44101 | X |  | SOCIAL | SPP-1511049 | LORETO GRANILLO SANTACRUZ          | CARÁCTER CONFIDENCIAL | \$2,200.00 | BAVISPE   | BAVISPE      |
| 1362 | 44101 | X |  | SOCIAL | SPP-1511035 | LUZ RUIZ CHANEZ                    | CARÁCTER CONFIDENCIAL | \$2,200.00 | BAVISPE   | BAVISPE      |



PERÍODO 4TO BIMESTRE (JULIO-AGOSTO) DEL 2023

|      |       |   |  |        |             |                                     |                       |            |         |         |
|------|-------|---|--|--------|-------------|-------------------------------------|-----------------------|------------|---------|---------|
| 1363 | 44101 | X |  | SOCIAL | SPP-1510765 | MACLOVIA SANTACRUZ MACHICHI         | CARÁCTER CONFIDENCIAL | \$2,200.00 | BAVISPE | BAVISPE |
| 1364 | 44101 | X |  | SOCIAL | SPP-1510757 | MANUELA VALENCIA IBARRA             | CARÁCTER CONFIDENCIAL | \$2,200.00 | BAVISPE | BAVISPE |
| 1365 | 44101 | X |  | SOCIAL | SPP-1510493 | MARIA CONCEPCION SILVEIRA CARRIZOZA | CARÁCTER CONFIDENCIAL | \$2,200.00 | BAVISPE | BAVISPE |
| 1366 | 44101 | X |  | SOCIAL | SPP-1511048 | MARIA DE LOS ANGELES MENDOZA        | CARÁCTER CONFIDENCIAL | \$2,200.00 | BAVISPE | BAVISPE |
| 1367 | 44101 | X |  | SOCIAL | SPP-1510789 | MARIA DE LOS ANGELES SAMANIEGO RUIZ | CARÁCTER CONFIDENCIAL | \$2,200.00 | BAVISPE | BAVISPE |
| 1368 | 44101 | X |  | SOCIAL | SPP-1511053 | MARIA DEL CARMEN OLIVARES DURAZO    | CARÁCTER CONFIDENCIAL | \$2,200.00 | BAVISPE | BAVISPE |
| 1369 | 44101 | X |  | SOCIAL | SPP-1510497 | MARIA EVA SILVEIRA CARRIZOZA        | CARÁCTER CONFIDENCIAL | \$2,200.00 | BAVISPE | BAVISPE |
| 1370 | 44101 | X |  | SOCIAL | SPP-1510504 | MARIA JESUS SANTACRUZ CARRIZOZA     | CARÁCTER CONFIDENCIAL | \$2,200.00 | BAVISPE | BAVISPE |
| 1371 | 44101 | X |  | SOCIAL | SPP-1510502 | MARIA RITA SAMANIEGO ALARCON        | CARÁCTER CONFIDENCIAL | \$2,200.00 | BAVISPE | BAVISPE |
| 1372 | 44101 | X |  | SOCIAL | SPP-1510768 | MARTHA OLIVARES SALCEDO             | CARÁCTER CONFIDENCIAL | \$2,200.00 | BAVISPE | BAVISPE |
| 1373 | 44101 | X |  | SOCIAL | SPP-1505516 | MARTINA ZAMORA IBARRA               | CARÁCTER CONFIDENCIAL | \$2,200.00 | BAVISPE | BAVISPE |
| 1374 | 44101 | X |  | SOCIAL | SPP-1505528 | MATILDE SALCEDO CORONADO            | CARÁCTER CONFIDENCIAL | \$2,200.00 | BAVISPE | BAVISPE |
| 1375 | 44101 | X |  | SOCIAL | SPP-1505533 | MERCEDES FRANCO MORENO              | CARÁCTER CONFIDENCIAL | \$2,200.00 | BAVISPE | BAVISPE |
| 1376 | 44101 | X |  | SOCIAL | SPP-1511044 | MIGUEL AGUSTIN ENRIQUEZ             | CARÁCTER CONFIDENCIAL | \$2,200.00 | BAVISPE | BAVISPE |
| 1377 | 44101 | X |  | SOCIAL | SPP-1510759 | OLIVIA MERAZ                        | CARÁCTER CONFIDENCIAL | \$2,200.00 | BAVISPE | BAVISPE |
| 1378 | 44101 | X |  | SOCIAL | SPP-1505522 | PERLA YADIRA ARISTA ORTEGA          | CARÁCTER CONFIDENCIAL | \$2,200.00 | BAVISPE | BAVISPE |
| 1379 | 44101 | X |  | SOCIAL | SPP-1505534 | RAMONA LORETO CAPERON               | CARÁCTER CONFIDENCIAL | \$2,200.00 | BAVISPE | BAVISPE |
| 1380 | 44101 | X |  | SOCIAL | SPP-1510766 | REYNA VERONICA MARTINEZ PIZANO      | CARÁCTER CONFIDENCIAL | \$2,200.00 | BAVISPE | BAVISPE |
| 1381 | 44101 | X |  | SOCIAL | SPP-1505519 | ROCELIA RUIZ LUCERO                 | CARÁCTER CONFIDENCIAL | \$2,200.00 | BAVISPE | BAVISPE |
| 1382 | 44101 | X |  | SOCIAL | SPP-1510492 | ROCSANA SAMANIEGO ACOSTA            | CARÁCTER CONFIDENCIAL | \$2,200.00 | BAVISPE | BAVISPE |
| 1383 | 44101 | X |  | SOCIAL | SPP-1505542 | ROSA MARIA MARTINEZ ZAMORA          | CARÁCTER CONFIDENCIAL | \$2,200.00 | BAVISPE | BAVISPE |
| 1384 | 44101 | X |  | SOCIAL | SPP-1510753 | ROSELIA DURAZO SAMANIEGO            | CARÁCTER CONFIDENCIAL | \$2,200.00 | BAVISPE | BAVISPE |
| 1385 | 44101 | X |  | SOCIAL | SPP-1510496 | SIXELA GUADALUPE SAMANIEGO BURQUEZ  | CARÁCTER CONFIDENCIAL | \$2,200.00 | BAVISPE | BAVISPE |
| 1386 | 44101 | X |  | SOCIAL | SPP-1511102 | SOCORRO MARIA VILLAESCUSA MORAN     | CARÁCTER CONFIDENCIAL | \$2,200.00 | BAVISPE | BAVISPE |
| 1387 | 44101 | X |  | SOCIAL | SPP-1510785 | VIRGINIA SILVEIRA PARRA             | CARÁCTER CONFIDENCIAL | \$2,200.00 | BAVISPE | BAVISPE |
| 1388 | 44101 | X |  | SOCIAL | SPP-1510491 | YADIRA RUIZ SALCEDO                 | CARÁCTER CONFIDENCIAL | \$2,200.00 | BAVISPE | BAVISPE |
| 1389 | 44101 | X |  | SOCIAL | SPP-1510503 | ZINTHIA GUADALUPE RUIZ SAMANIEGO    | CARÁCTER CONFIDENCIAL | \$2,200.00 | BAVISPE | BAVISPE |
| 1390 | 44101 | X |  | SOCIAL | SPP-1505535 | ZUILMA IVETT RUIZ SAMANIEGO         | CARÁCTER CONFIDENCIAL | \$2,200.00 | BAVISPE | BAVISPE |
| 1391 | 44101 | X |  | SOCIAL | SPP-1510764 | BLANCA ESTELA ARVAYO PERALTA        | CARÁCTER CONFIDENCIAL | \$2,200.00 | BAVISPE | BAVISPE |

PERÍODO 4TO BIMESTRE (JULIO-AGOSTO) DEL 2023

|      |       |   |  |        |             |                                  |                       |            |         |               |
|------|-------|---|--|--------|-------------|----------------------------------|-----------------------|------------|---------|---------------|
| 1392 | 44101 | X |  | SOCIAL | SPP-1510760 | ISELA SAMANIEGO FLORES           | CARÁCTER CONFIDENCIAL | \$2,200.00 | BAVISPE | BAVISPE       |
| 1393 | 44101 | X |  | SOCIAL | SPP-1510498 | ANGELICA AZUCENA MARTINEZ NOPERI | CARÁCTER CONFIDENCIAL | \$2,200.00 | BAVISPE | LA GALERITA   |
| 1394 | 44101 | X |  | SOCIAL | SPP-1510495 | BLANCA SELENE SANTACRUZ ROMERO   | CARÁCTER CONFIDENCIAL | \$2,200.00 | BAVISPE | LA GALERITA   |
| 1395 | 44101 | X |  | SOCIAL | SPP-1511050 | CRUZ ELENA QUIROZ GRACIA         | CARÁCTER CONFIDENCIAL | \$2,200.00 | BAVISPE | LA GALERITA   |
| 1396 | 44101 | X |  | SOCIAL | SPP-1510774 | ENEIDA GRACIA SILVAS             | CARÁCTER CONFIDENCIAL | \$2,200.00 | BAVISPE | LA GALERITA   |
| 1397 | 44101 | X |  | SOCIAL | SPP-1510763 | IMELDA SALCEDO CORONADO          | CARÁCTER CONFIDENCIAL | \$2,200.00 | BAVISPE | LA GALERITA   |
| 1398 | 44101 | X |  | SOCIAL | SPP-1510505 | JESUS ANTONIO GRACIA             | CARÁCTER CONFIDENCIAL | \$2,200.00 | BAVISPE | LA GALERITA   |
| 1399 | 44101 | X |  | SOCIAL | SPP-1510769 | MARIA DEL CARMEN TOSCANO CUEVAS  | CARÁCTER CONFIDENCIAL | \$2,200.00 | BAVISPE | LA GALERITA   |
| 1400 | 44101 | X |  | SOCIAL | SPP-1511047 | MARIA ELENA GRACIA MORENO        | CARÁCTER CONFIDENCIAL | \$2,200.00 | BAVISPE | LA GALERITA   |
| 1401 | 44101 | X |  | SOCIAL | SPP-1511046 | MARIA ROSARIO RAMIREZ QUIROS     | CARÁCTER CONFIDENCIAL | \$2,200.00 | BAVISPE | LA GALERITA   |
| 1402 | 44101 | X |  | SOCIAL | SPP-1510500 | NABILEY GUADALUPE FLORES TOSCANO | CARÁCTER CONFIDENCIAL | \$2,200.00 | BAVISPE | LA GALERITA   |
| 1403 | 44101 | X |  | SOCIAL | SPP-1510494 | NATALI GOMEZ SANCHEZ             | CARÁCTER CONFIDENCIAL | \$2,200.00 | BAVISPE | LA GALERITA   |
| 1404 | 44101 | X |  | SOCIAL | SPP-1510777 | NITZA VIANNEY GRACIA SILVAS      | CARÁCTER CONFIDENCIAL | \$2,200.00 | BAVISPE | LA GALERITA   |
| 1405 | 44101 | X |  | SOCIAL | SPP-1510761 | RAMONA IVETH TOSCANO CUEVAS      | CARÁCTER CONFIDENCIAL | \$2,200.00 | BAVISPE | LA GALERITA   |
| 1406 | 44101 | X |  | SOCIAL | SPP-1511045 | RITA CUEVAS LORETO               | CARÁCTER CONFIDENCIAL | \$2,200.00 | BAVISPE | LA GALERITA   |
| 1407 | 44101 | X |  | SOCIAL | SPP-1510499 | ROMAN GRACIA CUEVAS              | CARÁCTER CONFIDENCIAL | \$2,200.00 | BAVISPE | LA GALERITA   |
| 1408 | 44101 | X |  | SOCIAL | SPP-1511052 | ROSALIA LORETO ENRIQUEZ          | CARÁCTER CONFIDENCIAL | \$2,200.00 | BAVISPE | LA GALERITA   |
| 1409 | 44101 | X |  | SOCIAL | SPP-1510782 | AMELIA ALICIA CECENA VALENCIA    | CARÁCTER CONFIDENCIAL | \$2,200.00 | BAVISPE | LA GALERITA   |
| 1410 | 44101 | X |  | SOCIAL | SPP-1510775 | ARMIDA BENCOMO ROMERO            | CARÁCTER CONFIDENCIAL | \$2,200.00 | BAVISPE | SAN MIGUELITO |
| 1411 | 44101 | X |  | SOCIAL | SPP-1511115 | DALIA GOMEZ BUENO                | CARÁCTER CONFIDENCIAL | \$2,200.00 | BAVISPE | SAN MIGUELITO |
| 1412 | 44101 | X |  | SOCIAL | SPP-1511036 | DOLORES ROJAS NUNEZ              | CARÁCTER CONFIDENCIAL | \$2,200.00 | BAVISPE | SAN MIGUELITO |
| 1413 | 44101 | X |  | SOCIAL | SPP-1510781 | ESTEFANA MIRAMON URIAS           | CARÁCTER CONFIDENCIAL | \$2,200.00 | BAVISPE | SAN MIGUELITO |
| 1414 | 44101 | X |  | SOCIAL | SPP-1510778 | FRANCISCO LOZANO RAMOS           | CARÁCTER CONFIDENCIAL | \$2,200.00 | BAVISPE | SAN MIGUELITO |
| 1415 | 44101 | X |  | SOCIAL | SPP-1510754 | GUADALUPE GOMEZ GAMEZ            | CARÁCTER CONFIDENCIAL | \$2,200.00 | BAVISPE | SAN MIGUELITO |
| 1416 | 44101 | X |  | SOCIAL | SPP-1511041 | JESUS ARNOLDO MEDINA ANTUNA      | CARÁCTER CONFIDENCIAL | \$2,200.00 | BAVISPE | SAN MIGUELITO |
| 1417 | 44101 | X |  | SOCIAL | SPP-1510783 | LORENA ISABEL HERNANDEZ TRILLAS  | CARÁCTER CONFIDENCIAL | \$2,200.00 | BAVISPE | SAN MIGUELITO |
| 1418 | 44101 | X |  | SOCIAL | SPP-1511037 | MANUEL DE JESUS TATARA DORAME    | CARÁCTER CONFIDENCIAL | \$2,200.00 | BAVISPE | SAN MIGUELITO |
| 1419 | 44101 | X |  | SOCIAL | SPP-1510772 | MARIA ISABEL ROJAS NUNEZ         | CARÁCTER CONFIDENCIAL | \$2,200.00 | BAVISPE | SAN MIGUELITO |
| 1420 | 44101 | X |  | SOCIAL | SPP-1510758 | MARIA JESUS RODRIGUEZ MORENO     | CARÁCTER CONFIDENCIAL | \$2,200.00 | BAVISPE | SAN MIGUELITO |

PERÍODO 4TO BIMESTRE (JULIO-AGOSTO) DEL 2023

|      |       |   |  |        |             |  |                       |            |               |                          |
|------|-------|---|--|--------|-------------|--|-----------------------|------------|---------------|--------------------------|
| 1421 | 44101 | X |  | SOCIAL | SPP-1511038 | MARIA LEONOR AMAYA DELGADO             | CARÁCTER CONFIDENCIAL | \$2,200.00 | BAVISPE       | SAN MIGUELITO            |
| 1422 | 44101 | X |  | SOCIAL | SPP-1511043 | MARIANA MEDINA ANTUNA                  | CARÁCTER CONFIDENCIAL | \$2,200.00 | BAVISPE       | SAN MIGUELITO            |
| 1423 | 44101 | X |  | SOCIAL | SPP-1510773 | MARTHA LOPEZ SAMBRANO                  | CARÁCTER CONFIDENCIAL | \$2,200.00 | BAVISPE       | SAN MIGUELITO            |
| 1424 | 44101 | X |  | SOCIAL | SPP-1510756 | MARTHA PATRICIA ANAYA LOPEZ            | CARÁCTER CONFIDENCIAL | \$2,200.00 | BAVISPE       | SAN MIGUELITO            |
| 1425 | 44101 | X |  | SOCIAL | SPP-1511040 | TIRZO AMAYA RASCON                     | CARÁCTER CONFIDENCIAL | \$2,200.00 | BAVISPE       | SAN MIGUELITO            |
| 1426 | 44101 | X |  | SOCIAL | SPP-1510779 | TOMASA MORENO VILLA                    | CARÁCTER CONFIDENCIAL | \$2,200.00 | BAVISPE       | SAN MIGUELITO            |
| 1427 | 44101 | X |  | SOCIAL | SPP-1510780 | EUNICE MERCEDES CORONADO MEDINA        | CARÁCTER CONFIDENCIAL | \$2,200.00 | BAVISPE       | SAN MIGUELITO            |
| 1428 | 44101 | X |  | SOCIAL | SPP-1505536 | BLANCA LUISA MANZO AYON                | CARÁCTER CONFIDENCIAL | \$2,200.00 | BAVISPE       | SAN MIGUELITO DE BAVISPE |
| 1429 | 44101 | X |  | SOCIAL | SPP-1505538 | DIANA ELICET GOMEZ ROJAS               | CARÁCTER CONFIDENCIAL | \$2,200.00 | BAVISPE       | SAN MIGUELITO DE BAVISPE |
| 1430 | 44101 | X |  | SOCIAL | SPP-1505537 | ELOY DAVID RODRIGUEZ DORAME            | CARÁCTER CONFIDENCIAL | \$2,200.00 | BAVISPE       | SAN MIGUELITO DE BAVISPE |
| 1431 | 44101 | X |  | SOCIAL | SPP-1505525 | FRANCISCA IMELDA DORAME VILLALOBOS     | CARÁCTER CONFIDENCIAL | \$2,200.00 | BAVISPE       | SAN MIGUELITO DE BAVISPE |
| 1432 | 44101 | X |  | SOCIAL | SPP-1505530 | GUADALUPE ENCINAS ROJAS                | CARÁCTER CONFIDENCIAL | \$2,200.00 | BAVISPE       | SAN MIGUELITO DE BAVISPE |
| 1433 | 44101 | X |  | SOCIAL | SPP-1505518 | ISERIDA GUADALUPE SANTACRUZ MARTINEZ   | CARÁCTER CONFIDENCIAL | \$2,200.00 | BAVISPE       | SAN MIGUELITO DE BAVISPE |
| 1434 | 44101 | X |  | SOCIAL | SPP-1505539 | MAGDALENA SAMANIEGO ROJAS              | CARÁCTER CONFIDENCIAL | \$2,200.00 | BAVISPE       | SAN MIGUELITO DE BAVISPE |
| 1435 | 44101 | X |  | SOCIAL | SPP-1505541 | MARGARITA AIDEE PAYAN CONTRERAS        | CARÁCTER CONFIDENCIAL | \$2,200.00 | BAVISPE       | SAN MIGUELITO DE BAVISPE |
| 1436 | 44101 | X |  | SOCIAL | SPP-1505521 | MARIA DEL REFUGIO SILVEIRA CRUZ        | CARÁCTER CONFIDENCIAL | \$2,200.00 | BAVISPE       | SAN MIGUELITO DE BAVISPE |
| 1437 | 44101 | X |  | SOCIAL | SPP-1505543 | NANCY ISABEL BOJORQUEZ MARTINEZ        | CARÁCTER CONFIDENCIAL | \$2,200.00 | BAVISPE       | SAN MIGUELITO DE BAVISPE |
| 1438 | 44101 | X |  | SOCIAL | SPP-1505526 | NANCY VICTORIA RODRIGUEZ CERVANTES     | CARÁCTER CONFIDENCIAL | \$2,200.00 | BAVISPE       | SAN MIGUELITO DE BAVISPE |
| 1439 | 44101 | X |  | SOCIAL | SPP-1505524 | REYNA ALICIA RODRIGUEZ CERVANTES       | CARÁCTER CONFIDENCIAL | \$2,200.00 | BAVISPE       | SAN MIGUELITO DE BAVISPE |
| 1440 | 44101 | X |  | SOCIAL | SPP-1505520 | ROSA GLORIA LEYVA RODRIGUEZ            | CARÁCTER CONFIDENCIAL | \$2,200.00 | BAVISPE       | SAN MIGUELITO DE BAVISPE |
| 1441 | 44101 | X |  | SOCIAL | SPP-1505517 | YAMILEYKA MEDINA RODRIGUEZ             | CARÁCTER CONFIDENCIAL | \$2,200.00 | BAVISPE       | SAN MIGUELITO DE BAVISPE |
| 1442 | 44101 | X |  | SOCIAL | SPP-7108413 | ALEJANDRA GUADALUPE CARRILLO BACASEGUA | CARÁCTER CONFIDENCIAL | \$2,200.00 | BENITO JUAREZ | ACEITUNITAS              |
| 1443 | 44101 | X |  | SOCIAL | SPP-7108408 | ANA ELSA RUELAS ZUNIGA                 | CARÁCTER CONFIDENCIAL | \$2,200.00 | BENITO JUAREZ | ACEITUNITAS              |
| 1444 | 44101 | X |  | SOCIAL | SPP-7108411 | BENITA ROJO ANGUAMEA                   | CARÁCTER CONFIDENCIAL | \$2,200.00 | BENITO JUAREZ | ACEITUNITAS              |
| 1445 | 44101 | X |  | SOCIAL | SPP-7108379 | BERTHA ALICIA ESPINOZA LAUREAN         | CARÁCTER CONFIDENCIAL | \$2,200.00 | BENITO JUAREZ | ACEITUNITAS              |
| 1446 | 44101 | X |  | SOCIAL | SPP-7108409 | CARMEN PIEDAD MEDINA VASQUEZ           | CARÁCTER CONFIDENCIAL | \$2,200.00 | BENITO JUAREZ | ACEITUNITAS              |
| 1447 | 44101 | X |  | SOCIAL | SPP-7108391 | ELDA ICELA RUELAS ZUNIGA               | CARÁCTER CONFIDENCIAL | \$2,200.00 | BENITO JUAREZ | ACEITUNITAS              |
| 1448 | 44101 | X |  | SOCIAL | SPP-7108398 | ELIZABETH GUADALUPE ROJO VALENZUELA    | CARÁCTER CONFIDENCIAL | \$2,200.00 | BENITO JUAREZ | ACEITUNITAS              |
| 1449 | 44101 | X |  | SOCIAL | SPP-7108393 | GUADALUPE MARIA JOSE GARCIA CARBALLO   | CARÁCTER CONFIDENCIAL | \$2,200.00 | BENITO JUAREZ | ACEITUNITAS              |

PERÍODO 4TO BIMESTRE (JULIO-AGOSTO) DEL 2023

|      |       |   |  |        |             |  |                       |            |               |             |
|------|-------|---|--|--------|-------------|--|-----------------------|------------|---------------|-------------|
| 1450 | 44101 | X |  | SOCIAL | SPP-7108381 | HANIA NOHELIA MOROYOQUI SOTOMEA        | CARÁCTER CONFIDENCIAL | \$2,200.00 | BENITO JUAREZ | ACEITUNITAS |
| 1451 | 44101 | X |  | SOCIAL | SPP-7108416 | JOSEFA LOURDES MOROYOQUI VALENZUELA    | CARÁCTER CONFIDENCIAL | \$2,200.00 | BENITO JUAREZ | ACEITUNITAS |
| 1452 | 44101 | X |  | SOCIAL | SPP-7108414 | JUANA OSIMEA BAYGO                     | CARÁCTER CONFIDENCIAL | \$2,200.00 | BENITO JUAREZ | ACEITUNITAS |
| 1453 | 44101 | X |  | SOCIAL | SPP-7108395 | LAURA CAROLINA BACASEGUA PALAFOX       | CARÁCTER CONFIDENCIAL | \$2,200.00 | BENITO JUAREZ | ACEITUNITAS |
| 1454 | 44101 | X |  | SOCIAL | SPP-7108412 | LUZ ELENA SOTO BACASEGUA               | CARÁCTER CONFIDENCIAL | \$2,200.00 | BENITO JUAREZ | ACEITUNITAS |
| 1455 | 44101 | X |  | SOCIAL | SPP-7108407 | MA TRINIDAD RUELAS ZUNIGA              | CARÁCTER CONFIDENCIAL | \$2,200.00 | BENITO JUAREZ | ACEITUNITAS |
| 1456 | 44101 | X |  | SOCIAL | SPP-7108376 | MARIA EVELIA GARCIA FLORES             | CARÁCTER CONFIDENCIAL | \$2,200.00 | BENITO JUAREZ | ACEITUNITAS |
| 1457 | 44101 | X |  | SOCIAL | SPP-7108415 | MARIA GUADALUPE OXIMEA BAYGO           | CARÁCTER CONFIDENCIAL | \$2,200.00 | BENITO JUAREZ | ACEITUNITAS |
| 1458 | 44101 | X |  | SOCIAL | SPP-7108406 | MIREYA GUADALUPE ONTAMUCHA MORALES     | CARÁCTER CONFIDENCIAL | \$2,200.00 | BENITO JUAREZ | ACEITUNITAS |
| 1459 | 44101 | X |  | SOCIAL | SPP-7108378 | NANCY SUGHEY SOTO MOROYOQUI            | CARÁCTER CONFIDENCIAL | \$2,200.00 | BENITO JUAREZ | ACEITUNITAS |
| 1460 | 44101 | X |  | SOCIAL | SPP-7108365 | NORA MARIA MOROYOQUI MOROYOQUI         | CARÁCTER CONFIDENCIAL | \$2,200.00 | BENITO JUAREZ | ACEITUNITAS |
| 1461 | 44101 | X |  | SOCIAL | SPP-7108392 | PERLA GUADALUPE SALAZAR ZUNIGA         | CARÁCTER CONFIDENCIAL | \$2,200.00 | BENITO JUAREZ | ACEITUNITAS |
| 1462 | 44101 | X |  | SOCIAL | SPP-7108394 | RAMON MOROYOQUI VALENZUELA             | CARÁCTER CONFIDENCIAL | \$2,200.00 | BENITO JUAREZ | ACEITUNITAS |
| 1463 | 44101 | X |  | SOCIAL | SPP-7108402 | RAMONA ALICIA HERNANDEZ REYES          | CARÁCTER CONFIDENCIAL | \$2,200.00 | BENITO JUAREZ | ACEITUNITAS |
| 1464 | 44101 | X |  | SOCIAL | SPP-7108380 | RAMONA VALENZUELA SOTO                 | CARÁCTER CONFIDENCIAL | \$2,200.00 | BENITO JUAREZ | ACEITUNITAS |
| 1465 | 44101 | X |  | SOCIAL | SPP-7108377 | ROSA ANGELA MOROYOQUI SOTOMEA          | CARÁCTER CONFIDENCIAL | \$2,200.00 | BENITO JUAREZ | ACEITUNITAS |
| 1466 | 44101 | X |  | SOCIAL | SPP-7108399 | ROSARIO ALICIA ROJO HERNANDEZ          | CARÁCTER CONFIDENCIAL | \$2,200.00 | BENITO JUAREZ | ACEITUNITAS |
| 1467 | 44101 | X |  | SOCIAL | SPP-7108396 | SANDRA IDALIA RUELAS ZUNIGA            | CARÁCTER CONFIDENCIAL | \$2,200.00 | BENITO JUAREZ | ACEITUNITAS |
| 1468 | 44101 | X |  | SOCIAL | SPP-7108397 | SILVANA VALENZUELA ROJO                | CARÁCTER CONFIDENCIAL | \$2,200.00 | BENITO JUAREZ | ACEITUNITAS |
| 1469 | 44101 | X |  | SOCIAL | SPP-7108390 | VALERIA GUADALUPE CRUZ BAUMEA          | CARÁCTER CONFIDENCIAL | \$2,200.00 | BENITO JUAREZ | ACEITUNITAS |
| 1470 | 44101 | X |  | SOCIAL | SPP-7108375 | YULISSA DEL CARMEN VALENZUELA ESPINOZA | CARÁCTER CONFIDENCIAL | \$2,200.00 | BENITO JUAREZ | ACEITUNITAS |
| 1471 | 44101 | X |  | SOCIAL | SPP-7108371 | ADRIANA DEYANIRA CASTRO PALOMARES      | CARÁCTER CONFIDENCIAL | \$2,200.00 | BENITO JUAREZ | AGUA BLANCA |
| 1472 | 44101 | X |  | SOCIAL | SPP-7115545 | BLANCA AZUCENA BERRELLEZA VALENCIA     | CARÁCTER CONFIDENCIAL | \$4,400.00 | BENITO JUAREZ | AGUA BLANCA |
| 1473 | 44101 | X |  | SOCIAL | SPP-7108386 | CAMELIA GUADALUPE AGUILAR FLORES       | CARÁCTER CONFIDENCIAL | \$2,200.00 | BENITO JUAREZ | AGUA BLANCA |
| 1474 | 44101 | X |  | SOCIAL | SPP-7115533 | CLAUDIA VERONICA ALCANTAR SAINZ        | CARÁCTER CONFIDENCIAL | \$4,400.00 | BENITO JUAREZ | AGUA BLANCA |
| 1475 | 44101 | X |  | SOCIAL | SPP-7115538 | CONCEPCION ARMENTA CORONADO            | CARÁCTER CONFIDENCIAL | \$4,400.00 | BENITO JUAREZ | AGUA BLANCA |
| 1476 | 44101 | X |  | SOCIAL | SPP-7115593 | CONSUELO SOTO FLORES                   | CARÁCTER CONFIDENCIAL | \$4,400.00 | BENITO JUAREZ | AGUA BLANCA |
| 1477 | 44101 | X |  | SOCIAL | SPP-7108370 | DAILENE ISABEL PEREZ HIGUERA           | CARÁCTER CONFIDENCIAL | \$2,200.00 | BENITO JUAREZ | AGUA BLANCA |
| 1478 | 44101 | X |  | SOCIAL | SPP-7108384 | DEYSY KARINA PEREZ HIGUERA             | CARÁCTER CONFIDENCIAL | \$2,200.00 | BENITO JUAREZ | AGUA BLANCA |

PERÍODO 4TO BIMESTRE (JULIO-AGOSTO) DEL 2023

|      |       |   |  |        |             |                                       |                       |            |               |             |
|------|-------|---|--|--------|-------------|---------------------------------------|-----------------------|------------|---------------|-------------|
| 1479 | 44101 | X |  | SOCIAL | SPP-7108410 | ELMER ELISEO ALANIZ LEAL              | CARÁCTER CONFIDENCIAL | \$2,200.00 | BENITO JUAREZ | AGUA BLANCA |
| 1480 | 44101 | X |  | SOCIAL | SPP-7115532 | FILIBERTA ALCANTAR MIRANDA            | CARÁCTER CONFIDENCIAL | \$4,400.00 | BENITO JUAREZ | AGUA BLANCA |
| 1481 | 44101 | X |  | SOCIAL | SPP-7115579 | FLORA LETICIA MORA LOPEZ              | CARÁCTER CONFIDENCIAL | \$4,400.00 | BENITO JUAREZ | AGUA BLANCA |
| 1482 | 44101 | X |  | SOCIAL | SPP-7115552 | GLENDA VIRIADIANA CRUZ GARCIA         | CARÁCTER CONFIDENCIAL | \$4,400.00 | BENITO JUAREZ | AGUA BLANCA |
| 1483 | 44101 | X |  | SOCIAL | SPP-7108387 | JOSE MANUEL ARMENTA CORONADO          | CARÁCTER CONFIDENCIAL | \$2,200.00 | BENITO JUAREZ | AGUA BLANCA |
| 1484 | 44101 | X |  | SOCIAL | SPP-7108404 | JUANA GRISELDA BOCOBACHI ARMENTA      | CARÁCTER CONFIDENCIAL | \$2,200.00 | BENITO JUAREZ | AGUA BLANCA |
| 1485 | 44101 | X |  | SOCIAL | SPP-7108369 | LIZETH ADRIANA LOPEZ AVILA            | CARÁCTER CONFIDENCIAL | \$2,200.00 | BENITO JUAREZ | AGUA BLANCA |
| 1486 | 44101 | X |  | SOCIAL | SPP-7115588 | LUIS RAUL SOTO RODRIGUEZ              | CARÁCTER CONFIDENCIAL | \$4,400.00 | BENITO JUAREZ | AGUA BLANCA |
| 1487 | 44101 | X |  | SOCIAL | SPP-7115550 | MARIA DE LOS ANGELES CERVANTES CORTES | CARÁCTER CONFIDENCIAL | \$4,400.00 | BENITO JUAREZ | AGUA BLANCA |
| 1488 | 44101 | X |  | SOCIAL | SPP-7110458 | MARIA DOLORES HIGUERA YEPIS           | CARÁCTER CONFIDENCIAL | \$2,200.00 | BENITO JUAREZ | AGUA BLANCA |
| 1489 | 44101 | X |  | SOCIAL | SPP-7115594 | MARIA JESUS TELLES GALAVIZ            | CARÁCTER CONFIDENCIAL | \$4,400.00 | BENITO JUAREZ | AGUA BLANCA |
| 1490 | 44101 | X |  | SOCIAL | SPP-7115560 | MARICRUZ FONSECA ROSALES              | CARÁCTER CONFIDENCIAL | \$4,400.00 | BENITO JUAREZ | AGUA BLANCA |
| 1491 | 44101 | X |  | SOCIAL | SPP-7108388 | MYRIAM JACQUELINE VALENZUELA MILLAN   | CARÁCTER CONFIDENCIAL | \$2,200.00 | BENITO JUAREZ | AGUA BLANCA |
| 1492 | 44101 | X |  | SOCIAL | SPP-7115555 | PETRA ESTRELLA BALMACEDA              | CARÁCTER CONFIDENCIAL | \$4,400.00 | BENITO JUAREZ | AGUA BLANCA |
| 1493 | 44101 | X |  | SOCIAL | SPP-7108385 | PETRA MARTINA BARRERAS ESTRELLA       | CARÁCTER CONFIDENCIAL | \$2,200.00 | BENITO JUAREZ | AGUA BLANCA |
| 1494 | 44101 | X |  | SOCIAL | SPP-7115546 | RAMONA CALVO FELIX                    | CARÁCTER CONFIDENCIAL | \$4,400.00 | BENITO JUAREZ | AGUA BLANCA |
| 1495 | 44101 | X |  | SOCIAL | SPP-7115577 | REYNA ESTHER LOPEZ BUITIMEA           | CARÁCTER CONFIDENCIAL | \$4,400.00 | BENITO JUAREZ | AGUA BLANCA |
| 1496 | 44101 | X |  | SOCIAL | SPP-7115568 | ROSA ISELA LEAL REYES                 | CARÁCTER CONFIDENCIAL | \$4,400.00 | BENITO JUAREZ | AGUA BLANCA |
| 1497 | 44101 | X |  | SOCIAL | SPP-7108389 | ROSALINA GASTELUM CHAPARRO            | CARÁCTER CONFIDENCIAL | \$2,200.00 | BENITO JUAREZ | AGUA BLANCA |
| 1498 | 44101 | X |  | SOCIAL | SPP-7109617 | LINDA ESMERALDA AHUMADA JUAREZ        | CARÁCTER CONFIDENCIAL | \$2,200.00 | BENITO JUAREZ | BATEVITO    |
| 1499 | 44101 | X |  | SOCIAL | SPP-7109615 | LOURDES ANTONIA MORA TORRES           | CARÁCTER CONFIDENCIAL | \$2,200.00 | BENITO JUAREZ | BATEVITO    |
| 1500 | 44101 | X |  | SOCIAL | SPP-7109616 | MARCOS REYNALDO DIAZ BALDENEGRO       | CARÁCTER CONFIDENCIAL | \$2,200.00 | BENITO JUAREZ | BATEVITO    |
| 1501 | 44101 | X |  | SOCIAL | SPP-7108362 | MARIA DE JESUS ARACELI MORA ALVAREZ   | CARÁCTER CONFIDENCIAL | \$2,200.00 | BENITO JUAREZ | BATEVITO    |
| 1502 | 44101 | X |  | SOCIAL | SPP-7115587 | AIDA SARABIA ESPINOZA                 | CARÁCTER CONFIDENCIAL | \$4,400.00 | BENITO JUAREZ | BATEVITO    |
| 1503 | 44101 | X |  | SOCIAL | SPP-7115575 | CONSUELO LOPEZ NARANJO                | CARÁCTER CONFIDENCIAL | \$4,400.00 | BENITO JUAREZ | BATEVITO    |
| 1504 | 44101 | X |  | SOCIAL | SPP-7115566 | ERIKA GUADALUPE JUAREZ TORTOLEDO      | CARÁCTER CONFIDENCIAL | \$4,400.00 | BENITO JUAREZ | BATEVITO    |
| 1505 | 44101 | X |  | SOCIAL | SPP-7115574 | ESTHER GUADALUPE LOPEZ PACHECO        | CARÁCTER CONFIDENCIAL | \$4,400.00 | BENITO JUAREZ | BATEVITO    |
| 1506 | 44101 | X |  | SOCIAL | SPP-7115601 | FLOR ENEIDA VALENZUELA ANGULO         | CARÁCTER CONFIDENCIAL | \$4,400.00 | BENITO JUAREZ | BATEVITO    |
| 1507 | 44101 | X |  | SOCIAL | SPP-7115556 | FRANCISCA INES FRANCO CRISTIN         | CARÁCTER CONFIDENCIAL | \$4,400.00 | BENITO JUAREZ | BATEVITO    |

PERÍODO 4TO BIMESTRE (JULIO-AGOSTO) DEL 2023

|      |       |   |  |        |             |                                      |                       |            |               |             |
|------|-------|---|--|--------|-------------|--------------------------------------|-----------------------|------------|---------------|-------------|
| 1508 | 44101 | X |  | SOCIAL | SPP-7115563 | MARIA JOSE GARCIA GOMEZ              | CARÁCTER CONFIDENCIAL | \$4,400.00 | BENITO JUAREZ | BATEVITO    |
| 1509 | 44101 | X |  | SOCIAL | SPP-7115523 | YESSICA ELIZABETH SANEZ GRANADOS     | CARÁCTER CONFIDENCIAL | \$4,400.00 | BENITO JUAREZ | BATEVITO    |
| 1510 | 44101 | X |  | SOCIAL | SPP-7108355 | ANASTACIA ANGUIANO ELIAS             | CARÁCTER CONFIDENCIAL | \$2,200.00 | BENITO JUAREZ | EL BATEVITO |
| 1511 | 44101 | X |  | SOCIAL | SPP-7108351 | LAURA CAROLINA VAZQUEZ ZAZUETA       | CARÁCTER CONFIDENCIAL | \$2,200.00 | BENITO JUAREZ | EL BATEVITO |
| 1512 | 44101 | X |  | SOCIAL | SPP-7108353 | MICHEL LORENA CRUZ COTA              | CARÁCTER CONFIDENCIAL | \$2,200.00 | BENITO JUAREZ | EL BATEVITO |
| 1513 | 44101 | X |  | SOCIAL | SPP-7108354 | ROSA ELENA GOMEZ MANZANO             | CARÁCTER CONFIDENCIAL | \$2,200.00 | BENITO JUAREZ | EL BATEVITO |
| 1514 | 44101 | X |  | SOCIAL | SPP-7108356 | SAHARA ISELA MARTINEZ PEREZ          | CARÁCTER CONFIDENCIAL | \$2,200.00 | BENITO JUAREZ | EL BATEVITO |
| 1515 | 44101 | X |  | SOCIAL | SPP-7108347 | ALONDRA YULISA LOPEZ ALMARAL         | CARÁCTER CONFIDENCIAL | \$2,200.00 | BENITO JUAREZ | JECOPACO    |
| 1516 | 44101 | X |  | SOCIAL | SPP-7115544 | DULCE KARINA BARBEITIA LUGO          | CARÁCTER CONFIDENCIAL | \$4,400.00 | BENITO JUAREZ | JECOPACO    |
| 1517 | 44101 | X |  | SOCIAL | SPP-7109627 | EDNA PATRICIA BELTRAN SANCHEZ        | CARÁCTER CONFIDENCIAL | \$2,200.00 | BENITO JUAREZ | JECOPACO    |
| 1518 | 44101 | X |  | SOCIAL | SPP-7109621 | EMMA GUADALUPE MALDONADO HUERTA      | CARÁCTER CONFIDENCIAL | \$2,200.00 | BENITO JUAREZ | JECOPACO    |
| 1519 | 44101 | X |  | SOCIAL | SPP-7108350 | ERIKA LORENIA GONZALEZ MENDOZA       | CARÁCTER CONFIDENCIAL | \$2,200.00 | BENITO JUAREZ | JECOPACO    |
| 1520 | 44101 | X |  | SOCIAL | SPP-7115573 | FELIX LOPEZ GUIQUIT                  | CARÁCTER CONFIDENCIAL | \$4,400.00 | BENITO JUAREZ | JECOPACO    |
| 1521 | 44101 | X |  | SOCIAL | SPP-7115557 | GRACIELA GARCIA MORENO               | CARÁCTER CONFIDENCIAL | \$4,400.00 | BENITO JUAREZ | JECOPACO    |
| 1522 | 44101 | X |  | SOCIAL | SPP-7108359 | JENIFER PORTILLO VALDIVIA            | CARÁCTER CONFIDENCIAL | \$2,200.00 | BENITO JUAREZ | JECOPACO    |
| 1523 | 44101 | X |  | SOCIAL | SPP-7115543 | JESUS MARGARITA BALLESTEROS VALDIVIA | CARÁCTER CONFIDENCIAL | \$4,400.00 | BENITO JUAREZ | JECOPACO    |
| 1524 | 44101 | X |  | SOCIAL | SPP-7108348 | JOSE ANTONIO CASTILLO VALENZUELA     | CARÁCTER CONFIDENCIAL | \$2,200.00 | BENITO JUAREZ | JECOPACO    |
| 1525 | 44101 | X |  | SOCIAL | SPP-7108346 | JOSE DOLORES MILLAN BECERRA          | CARÁCTER CONFIDENCIAL | \$2,200.00 | BENITO JUAREZ | JECOPACO    |
| 1526 | 44101 | X |  | SOCIAL | SPP-7115528 | LUZ ESTHER VALENZUELA                | CARÁCTER CONFIDENCIAL | \$4,400.00 | BENITO JUAREZ | JECOPACO    |
| 1527 | 44101 | X |  | SOCIAL | SPP-7109624 | MARGARITA PEREZ GUTIERREZ            | CARÁCTER CONFIDENCIAL | \$2,200.00 | BENITO JUAREZ | JECOPACO    |
| 1528 | 44101 | X |  | SOCIAL | SPP-7115531 | MARIA ARGELIA ALCANTAR GOMEZ         | CARÁCTER CONFIDENCIAL | \$4,400.00 | BENITO JUAREZ | JECOPACO    |
| 1529 | 44101 | X |  | SOCIAL | SPP-7109625 | MARIA DE JESUS LERMA PEREZ           | CARÁCTER CONFIDENCIAL | \$2,200.00 | BENITO JUAREZ | JECOPACO    |
| 1530 | 44101 | X |  | SOCIAL | SPP-7109623 | MARIA LETICIA PACHECO BORBON         | CARÁCTER CONFIDENCIAL | \$2,200.00 | BENITO JUAREZ | JECOPACO    |
| 1531 | 44101 | X |  | SOCIAL | SPP-7108357 | MARIA RUTH VEGA RODRIGUEZ            | CARÁCTER CONFIDENCIAL | \$2,200.00 | BENITO JUAREZ | JECOPACO    |
| 1532 | 44101 | X |  | SOCIAL | SPP-7108360 | PETRA PATRICIA MARTINEZ REYES        | CARÁCTER CONFIDENCIAL | \$2,200.00 | BENITO JUAREZ | JECOPACO    |
| 1533 | 44101 | X |  | SOCIAL | SPP-7109622 | REYNA AMADA ZAVALA MEDRANO           | CARÁCTER CONFIDENCIAL | \$2,200.00 | BENITO JUAREZ | JECOPACO    |
| 1534 | 44101 | X |  | SOCIAL | SPP-7108361 | RODOLFO GIL FELIX                    | CARÁCTER CONFIDENCIAL | \$2,200.00 | BENITO JUAREZ | JECOPACO    |
| 1535 | 44101 | X |  | SOCIAL | SPP-7108345 | ROSARIO MAGDALENA GIL VASQUEZ        | CARÁCTER CONFIDENCIAL | \$2,200.00 | BENITO JUAREZ | JECOPACO    |
| 1536 | 44101 | X |  | SOCIAL | SPP-7115584 | SOCORRO ROSAS TORRES                 | CARÁCTER CONFIDENCIAL | \$4,400.00 | BENITO JUAREZ | JECOPACO    |

PERÍODO 4TO BIMESTRE (JULIO-AGOSTO) DEL 2023

|      |       |   |  |        |             |                                     |                       |            |               |                  |
|------|-------|---|--|--------|-------------|-------------------------------------|-----------------------|------------|---------------|------------------|
| 1537 | 44101 | X |  | SOCIAL | SPP-7108349 | TERESA QUEZADA MENDOZA              | CARÁCTER CONFIDENCIAL | \$2,200.00 | BENITO JUAREZ | JECOPACO         |
| 1538 | 44101 | X |  | SOCIAL | SPP-7115576 | ROSA LUGO LOPEZ                     | CARÁCTER CONFIDENCIAL | \$4,400.00 | BENITO JUAREZ | JECOPACO         |
| 1539 | 44101 | X |  | SOCIAL | SPP-7108368 | CONSUELO TERESA BAYGO OXIMEA        | CARÁCTER CONFIDENCIAL | \$2,200.00 | BENITO JUAREZ | LAS ACEITUNITAS  |
| 1540 | 44101 | X |  | SOCIAL | SPP-7108401 | LIZETH GUADALUPE VALENZUELA SOTO    | CARÁCTER CONFIDENCIAL | \$2,200.00 | BENITO JUAREZ | LAS ACEITUNITAS  |
| 1541 | 44101 | X |  | SOCIAL | SPP-7115542 | ANA MARIA BACASEGUA VALENZUELA      | CARÁCTER CONFIDENCIAL | \$4,400.00 | BENITO JUAREZ | PAREDON COLORADO |
| 1542 | 44101 | X |  | SOCIAL | SPP-7115537 | BRENDA ZULEMA ARAIZA GRIJALVA       | CARÁCTER CONFIDENCIAL | \$4,400.00 | BENITO JUAREZ | PAREDON COLORADO |
| 1543 | 44101 | X |  | SOCIAL | SPP-7115589 | DANIELA MARAHI SOTO VALENZUELA      | CARÁCTER CONFIDENCIAL | \$4,400.00 | BENITO JUAREZ | PAREDON COLORADO |
| 1544 | 44101 | X |  | SOCIAL | SPP-7115597 | EMIGDIA VIVIANA VALDEZ MANTES       | CARÁCTER CONFIDENCIAL | \$4,400.00 | BENITO JUAREZ | PAREDON COLORADO |
| 1545 | 44101 | X |  | SOCIAL | SPP-7115565 | LETICIA SUGELITH GUZMAN BUSTAMANTE  | CARÁCTER CONFIDENCIAL | \$4,400.00 | BENITO JUAREZ | PAREDON COLORADO |
| 1546 | 44101 | X |  | SOCIAL | SPP-7115571 | MILAGROS GUADALUPE LEYVA ARMENTA    | CARÁCTER CONFIDENCIAL | \$4,400.00 | BENITO JUAREZ | PAREDON COLORADO |
| 1547 | 44101 | X |  | SOCIAL | SPP-7115610 | NATALIA VILLEGAS VALENZUELA         | CARÁCTER CONFIDENCIAL | \$4,400.00 | BENITO JUAREZ | PAREDON COLORADO |
| 1548 | 44101 | X |  | SOCIAL | SPP-7115596 | PERLA UZARRAGA SOSA                 | CARÁCTER CONFIDENCIAL | \$4,400.00 | BENITO JUAREZ | PAREDON COLORADO |
| 1549 | 44101 | X |  | SOCIAL | SPP-7115553 | ROSARIO EMILIA ESPINOZA VALENZUELA  | CARÁCTER CONFIDENCIAL | \$4,400.00 | BENITO JUAREZ | PAREDON COLORADO |
| 1550 | 44101 | X |  | SOCIAL | SPP-7115540 | VALERIA MANUELA AYALA YOCUPICIO     | CARÁCTER CONFIDENCIAL | \$4,400.00 | BENITO JUAREZ | PAREDON COLORADO |
| 1551 | 44101 | X |  | SOCIAL | SPP-7115598 | YANETH ALEJANDRA VALENCIA MOROYOQUI | CARÁCTER CONFIDENCIAL | \$4,400.00 | BENITO JUAREZ | PAREDON COLORADO |
| 1552 | 44101 | X |  | SOCIAL | SPP-7108335 | ADRIANA MANCILLAS YOCUPICIO         | CARÁCTER CONFIDENCIAL | \$2,200.00 | BENITO JUAREZ | PAREDON COLORADO |
| 1553 | 44101 | X |  | SOCIAL | SPP-7115547 | ALEJANDRA GUADALUPE CARLON BORBON   | CARÁCTER CONFIDENCIAL | \$4,400.00 | BENITO JUAREZ | PAREDON COLORADO |
| 1554 | 44101 | X |  | SOCIAL | SPP-7108450 | ALITZA MARINA CARLON GARAY          | CARÁCTER CONFIDENCIAL | \$2,200.00 | BENITO JUAREZ | PAREDON COLORADO |
| 1555 | 44101 | X |  | SOCIAL | SPP-7108437 | ANA YARELI NIEBLAS CARLON           | CARÁCTER CONFIDENCIAL | \$2,200.00 | BENITO JUAREZ | PAREDON COLORADO |
| 1556 | 44101 | X |  | SOCIAL | SPP-7106603 | ANALY GOYCOCHEA MOROYOQUI           | CARÁCTER CONFIDENCIAL | \$2,200.00 | BENITO JUAREZ | PAREDON COLORADO |
| 1557 | 44101 | X |  | SOCIAL | SPP-7109393 | ARELY MARGARITA ZAMORANO ALVAREZ    | CARÁCTER CONFIDENCIAL | \$2,200.00 | BENITO JUAREZ | PAREDON COLORADO |
| 1558 | 44101 | X |  | SOCIAL | SPP-7106604 | CINTYA VANESA GARCIA MOROYOQUI      | CARÁCTER CONFIDENCIAL | \$2,200.00 | BENITO JUAREZ | PAREDON COLORADO |
| 1559 | 44101 | X |  | SOCIAL | SPP-7108423 | CLAUDIA LEYVA GONZALEZ              | CARÁCTER CONFIDENCIAL | \$2,200.00 | BENITO JUAREZ | PAREDON COLORADO |
| 1560 | 44101 | X |  | SOCIAL | SPP-7115600 | DULCE ALEJANDRA VALENZUELA ANAYA    | CARÁCTER CONFIDENCIAL | \$4,400.00 | BENITO JUAREZ | PAREDON COLORADO |
| 1561 | 44101 | X |  | SOCIAL | SPP-7108424 | ELVIA CELIA MENDIVIL VALDEZ         | CARÁCTER CONFIDENCIAL | \$2,200.00 | BENITO JUAREZ | PAREDON COLORADO |
| 1562 | 44101 | X |  | SOCIAL | SPP-7108446 | ELVIA TRINIDAD LOPEZ VALENCIA       | CARÁCTER CONFIDENCIAL | \$2,200.00 | BENITO JUAREZ | PAREDON COLORADO |
| 1563 | 44101 | X |  | SOCIAL | SPP-7108338 | ESTHER ALICIA BACASEGUA BUITIMEA    | CARÁCTER CONFIDENCIAL | \$2,200.00 | BENITO JUAREZ | PAREDON COLORADO |
| 1564 | 44101 | X |  | SOCIAL | SPP-7109388 | FABIOLA GUADALUPE RUBIO VALENZUELA  | CARÁCTER CONFIDENCIAL | \$2,200.00 | BENITO JUAREZ | PAREDON COLORADO |
| 1565 | 44101 | X |  | SOCIAL | SPP-7108435 | FRANCISCA PAOLA ROMERO VALENZUELA   | CARÁCTER CONFIDENCIAL | \$2,200.00 | BENITO JUAREZ | PAREDON COLORADO |

PERÍODO 4TO BIMESTRE (JULIO-AGOSTO) DEL 2023

|      |       |   |  |        |             |                                      |                       |            |               |                  |
|------|-------|---|--|--------|-------------|--------------------------------------|-----------------------|------------|---------------|------------------|
| 1566 | 44101 | X |  | SOCIAL | SPP-7109392 | GUSTAVO ALFONSO NIEBLAS CONTRERAS    | CARÁCTER CONFIDENCIAL | \$2,200.00 | BENITO JUAREZ | PAREDON COLORADO |
| 1567 | 44101 | X |  | SOCIAL | SPP-7108339 | HERMENEGILDA MOROYOQUI LOPEZ         | CARÁCTER CONFIDENCIAL | \$2,200.00 | BENITO JUAREZ | PAREDON COLORADO |
| 1568 | 44101 | X |  | SOCIAL | SPP-7115592 | IRMA IDALIA SOTOMEA VALENZUELA       | CARÁCTER CONFIDENCIAL | \$4,400.00 | BENITO JUAREZ | PAREDON COLORADO |
| 1569 | 44101 | X |  | SOCIAL | SPP-7109390 | JESUS ABEL UZARRAGA SOSA             | CARÁCTER CONFIDENCIAL | \$2,200.00 | BENITO JUAREZ | PAREDON COLORADO |
| 1570 | 44101 | X |  | SOCIAL | SPP-7115585 | JHOSELYN MARGARITA SANTOS VALDEZ     | CARÁCTER CONFIDENCIAL | \$4,400.00 | BENITO JUAREZ | PAREDON COLORADO |
| 1571 | 44101 | X |  | SOCIAL | SPP-7108458 | JUANA VALENZUELA VALENZUELA          | CARÁCTER CONFIDENCIAL | \$2,200.00 | BENITO JUAREZ | PAREDON COLORADO |
| 1572 | 44101 | X |  | SOCIAL | SPP-7108434 | JUSTINA ADELAIDA SOTOMEA VALENZUELA  | CARÁCTER CONFIDENCIAL | \$2,200.00 | BENITO JUAREZ | PAREDON COLORADO |
| 1573 | 44101 | X |  | SOCIAL | SPP-7115609 | KARLA TAHIRIS VILLA ESPINOZA         | CARÁCTER CONFIDENCIAL | \$4,400.00 | BENITO JUAREZ | PAREDON COLORADO |
| 1574 | 44101 | X |  | SOCIAL | SPP-7108459 | LEONOR VILLEGAS VALENZUELA           | CARÁCTER CONFIDENCIAL | \$2,200.00 | BENITO JUAREZ | PAREDON COLORADO |
| 1575 | 44101 | X |  | SOCIAL | SPP-7108337 | LILIAN ESPINOZA CRUZ                 | CARÁCTER CONFIDENCIAL | \$2,200.00 | BENITO JUAREZ | PAREDON COLORADO |
| 1576 | 44101 | X |  | SOCIAL | SPP-7108445 | LOURDES CARBALLO VALENZUELA          | CARÁCTER CONFIDENCIAL | \$2,200.00 | BENITO JUAREZ | PAREDON COLORADO |
| 1577 | 44101 | X |  | SOCIAL | SPP-7108432 | LUIS JAVIER ROMERO VALENZUELA        | CARÁCTER CONFIDENCIAL | \$2,200.00 | BENITO JUAREZ | PAREDON COLORADO |
| 1578 | 44101 | X |  | SOCIAL | SPP-7108336 | LUZ MERCEDES BUITIMEA BACASEGUA      | CARÁCTER CONFIDENCIAL | \$2,200.00 | BENITO JUAREZ | PAREDON COLORADO |
| 1579 | 44101 | X |  | SOCIAL | SPP-7108453 | MARCELA SARAHÍ SANTOS CUEVAS         | CARÁCTER CONFIDENCIAL | \$2,200.00 | BENITO JUAREZ | PAREDON COLORADO |
| 1580 | 44101 | X |  | SOCIAL | SPP-7115580 | MARIA DEL ROSARIO MOROYOQUI GALLEGOS | CARÁCTER CONFIDENCIAL | \$4,400.00 | BENITO JUAREZ | PAREDON COLORADO |
| 1581 | 44101 | X |  | SOCIAL | SPP-7109391 | MARIA ELENA CARLON SOTOMEA           | CARÁCTER CONFIDENCIAL | \$2,200.00 | BENITO JUAREZ | PAREDON COLORADO |
| 1582 | 44101 | X |  | SOCIAL | SPP-7108444 | MARIA ELENA LOPEZ PARRA              | CARÁCTER CONFIDENCIAL | \$2,200.00 | BENITO JUAREZ | PAREDON COLORADO |
| 1583 | 44101 | X |  | SOCIAL | SPP-7115578 | MARIA ESMERALDA MANCILLAS BUITIMEA   | CARÁCTER CONFIDENCIAL | \$4,400.00 | BENITO JUAREZ | PAREDON COLORADO |
| 1584 | 44101 | X |  | SOCIAL | SPP-7108447 | MARIA LUISA QUEZADA BURGOS           | CARÁCTER CONFIDENCIAL | \$2,200.00 | BENITO JUAREZ | PAREDON COLORADO |
| 1585 | 44101 | X |  | SOCIAL | SPP-7109530 | MARTHA CECILIA UZARRAGA ORTEGA       | CARÁCTER CONFIDENCIAL | \$2,200.00 | BENITO JUAREZ | PAREDON COLORADO |
| 1586 | 44101 | X |  | SOCIAL | SPP-7109389 | MARTINA BUELNA CARDENAS              | CARÁCTER CONFIDENCIAL | \$2,200.00 | BENITO JUAREZ | PAREDON COLORADO |
| 1587 | 44101 | X |  | SOCIAL | SPP-7115554 | MAYRA MARGARITA ESPINOZA VALENZUELA  | CARÁCTER CONFIDENCIAL | \$4,400.00 | BENITO JUAREZ | PAREDON COLORADO |
| 1588 | 44101 | X |  | SOCIAL | SPP-7115595 | MILAGROS GUADALUPE URIAS VALENZUELA  | CARÁCTER CONFIDENCIAL | \$4,400.00 | BENITO JUAREZ | PAREDON COLORADO |
| 1589 | 44101 | X |  | SOCIAL | SPP-7108419 | NATALIA GUADALUPE CARLON VILLEGAS    | CARÁCTER CONFIDENCIAL | \$2,200.00 | BENITO JUAREZ | PAREDON COLORADO |
| 1590 | 44101 | X |  | SOCIAL | SPP-7115591 | NILDA LUCERO SOTOMEA ESCALANTE       | CARÁCTER CONFIDENCIAL | \$4,400.00 | BENITO JUAREZ | PAREDON COLORADO |
| 1591 | 44101 | X |  | SOCIAL | SPP-7108454 | OLGA EDITH ESPINOZA LOPEZ            | CARÁCTER CONFIDENCIAL | \$2,200.00 | BENITO JUAREZ | PAREDON COLORADO |
| 1592 | 44101 | X |  | SOCIAL | SPP-7108436 | PAULA VALENZUELA BACASEGUA           | CARÁCTER CONFIDENCIAL | \$2,200.00 | BENITO JUAREZ | PAREDON COLORADO |
| 1593 | 44101 | X |  | SOCIAL | SPP-7115570 | PERLA MARIA LERMA VALENZUELA         | CARÁCTER CONFIDENCIAL | \$4,400.00 | BENITO JUAREZ | PAREDON COLORADO |
| 1594 | 44101 | X |  | SOCIAL | SPP-7115558 | PERLA YADIRA GOYCOCHEA MOROYOQUI     | CARÁCTER CONFIDENCIAL | \$4,400.00 | BENITO JUAREZ | PAREDON COLORADO |



PERÍODO 4TO BIMESTRE (JULIO-AGOSTO) DEL 2023

|      |       |   |  |        |             |                                    |                       |            |               |                  |
|------|-------|---|--|--------|-------------|------------------------------------|-----------------------|------------|---------------|------------------|
| 1595 | 44101 | X |  | SOCIAL | SPP-7108451 | PETRA ORALIA NIEBLAS YANEZ         | CARÁCTER CONFIDENCIAL | \$2,200.00 | BENITO JUAREZ | PAREDON COLORADO |
| 1596 | 44101 | X |  | SOCIAL | SPP-7109532 | ROSA AMELIA YOCUPICIO YOCUPICIO    | CARÁCTER CONFIDENCIAL | \$2,200.00 | BENITO JUAREZ | PAREDON COLORADO |
| 1597 | 44101 | X |  | SOCIAL | SPP-7108425 | ROSALBA ZAMBRANO ESCALANTE         | CARÁCTER CONFIDENCIAL | \$2,200.00 | BENITO JUAREZ | PAREDON COLORADO |
| 1598 | 44101 | X |  | SOCIAL | SPP-7115612 | ROSENDA BACASEGUA VALENZUELA       | CARÁCTER CONFIDENCIAL | \$4,400.00 | BENITO JUAREZ | PAREDON COLORADO |
| 1599 | 44101 | X |  | SOCIAL | SPP-7109386 | SULEY GUADALUPE OSORIO VALENZUELA  | CARÁCTER CONFIDENCIAL | \$2,200.00 | BENITO JUAREZ | PAREDON COLORADO |
| 1600 | 44101 | X |  | SOCIAL | SPP-7108449 | TANIA MARGARITA BUITIMEA ESPINOZA  | CARÁCTER CONFIDENCIAL | \$2,200.00 | BENITO JUAREZ | PAREDON COLORADO |
| 1601 | 44101 | X |  | SOCIAL | SPP-7108452 | XOCHITL ARGELIA LOPEZ ARAIZA       | CARÁCTER CONFIDENCIAL | \$2,200.00 | BENITO JUAREZ | PAREDON COLORADO |
| 1602 | 44101 | X |  | SOCIAL | SPP-7115590 | YELSY MARIANITA SOTOMEA ESCALANTE  | CARÁCTER CONFIDENCIAL | \$4,400.00 | BENITO JUAREZ | PAREDON COLORADO |
| 1603 | 44101 | X |  | SOCIAL | SPP-7108460 | YESENIA FABIOLA VELASQUEZ VALENCIA | CARÁCTER CONFIDENCIAL | \$2,200.00 | BENITO JUAREZ | PAREDON COLORADO |
| 1604 | 44101 | X |  | SOCIAL | SPP-7108448 | YESICA MEREDID GONZALEZ VILLEGAS   | CARÁCTER CONFIDENCIAL | \$2,200.00 | BENITO JUAREZ | PAREDON COLORADO |
| 1605 | 44101 | X |  | SOCIAL | SPP-7108426 | ZULMA LORENA ESTRADA DE LA CRUZ    | CARÁCTER CONFIDENCIAL | \$2,200.00 | BENITO JUAREZ | PAREDON COLORADO |
| 1606 | 44101 | X |  | SOCIAL | SPP-7115233 | CARMINIA HERRERA VALDEZ            | CARÁCTER CONFIDENCIAL | \$2,200.00 | BENITO JUAREZ | PAREDONCITO      |
| 1607 | 44101 | X |  | SOCIAL | SPP-7115243 | CATALINA LAURIAN VALENZUELA        | CARÁCTER CONFIDENCIAL | \$2,200.00 | BENITO JUAREZ | PAREDONCITO      |
| 1608 | 44101 | X |  | SOCIAL | SPP-7115248 | CAYETANA QUIJANO ORTIZ             | CARÁCTER CONFIDENCIAL | \$2,200.00 | BENITO JUAREZ | PAREDONCITO      |
| 1609 | 44101 | X |  | SOCIAL | SPP-7115237 | CECILIA ALEJANDRA SAUCEDA ANAYA    | CARÁCTER CONFIDENCIAL | \$2,200.00 | BENITO JUAREZ | PAREDONCITO      |
| 1610 | 44101 | X |  | SOCIAL | SPP-7115246 | CELSA MOROYOQUI GONZALEZ           | CARÁCTER CONFIDENCIAL | \$2,200.00 | BENITO JUAREZ | PAREDONCITO      |
| 1611 | 44101 | X |  | SOCIAL | SPP-7115232 | CRISTINA LOURDES GARAY GASTELUM    | CARÁCTER CONFIDENCIAL | \$2,200.00 | BENITO JUAREZ | PAREDONCITO      |
| 1612 | 44101 | X |  | SOCIAL | SPP-7115521 | EFIGENIA VEGA MOROYOQUI            | CARÁCTER CONFIDENCIAL | \$4,400.00 | BENITO JUAREZ | PAREDONCITO      |
| 1613 | 44101 | X |  | SOCIAL | SPP-7115238 | ESTHER INES HERRERA VALDES         | CARÁCTER CONFIDENCIAL | \$2,200.00 | BENITO JUAREZ | PAREDONCITO      |
| 1614 | 44101 | X |  | SOCIAL | SPP-7115242 | EUDALIA SERVIN CAMPAS              | CARÁCTER CONFIDENCIAL | \$2,200.00 | BENITO JUAREZ | PAREDONCITO      |
| 1615 | 44101 | X |  | SOCIAL | SPP-7115225 | FELIPA IDALIA MOROYOQUI VALENZUELA | CARÁCTER CONFIDENCIAL | \$2,200.00 | BENITO JUAREZ | PAREDONCITO      |
| 1616 | 44101 | X |  | SOCIAL | SPP-7115240 | GABRIELA VELAZQUEZ ROMERO          | CARÁCTER CONFIDENCIAL | \$2,200.00 | BENITO JUAREZ | PAREDONCITO      |
| 1617 | 44101 | X |  | SOCIAL | SPP-7115244 | GUADALUPE SOTOMEA MOROYOQUI        | CARÁCTER CONFIDENCIAL | \$2,200.00 | BENITO JUAREZ | PAREDONCITO      |
| 1618 | 44101 | X |  | SOCIAL | SPP-7115235 | HERMELINDA RUELAS ALVAREZ          | CARÁCTER CONFIDENCIAL | \$2,200.00 | BENITO JUAREZ | PAREDONCITO      |
| 1619 | 44101 | X |  | SOCIAL | SPP-7115257 | JESUS ANGELICA MENDOZA TORRECILLAS | CARÁCTER CONFIDENCIAL | \$2,200.00 | BENITO JUAREZ | PAREDONCITO      |
| 1620 | 44101 | X |  | SOCIAL | SPP-7115527 | JULIETA ISABEL URIAS BUITIMEA      | CARÁCTER CONFIDENCIAL | \$4,400.00 | BENITO JUAREZ | PAREDONCITO      |
| 1621 | 44101 | X |  | SOCIAL | SPP-7115226 | MA ADELA RODRIGUEZ CALDERON        | CARÁCTER CONFIDENCIAL | \$2,200.00 | BENITO JUAREZ | PAREDONCITO      |
| 1622 | 44101 | X |  | SOCIAL | SPP-7115231 | MARIA CLARA JUPA VALENZUELA        | CARÁCTER CONFIDENCIAL | \$2,200.00 | BENITO JUAREZ | PAREDONCITO      |
| 1623 | 44101 | X |  | SOCIAL | SPP-7115526 | MARIA DE JESUS BACASEGUA BUITIMEA  | CARÁCTER CONFIDENCIAL | \$4,400.00 | BENITO JUAREZ | PAREDONCITO      |

PERÍODO 4TO BIMESTRE (JULIO-AGOSTO) DEL 2023

|      |       |   |  |        |             |  |                       |            |               |             |
|------|-------|---|--|--------|-------------|--|-----------------------|------------|---------------|-------------|
| 1624 | 44101 | X |  | SOCIAL | SPP-7115230 | MARIA DEL CARMEN LUNA BORBON           | CARÁCTER CONFIDENCIAL | \$2,200.00 | BENITO JUAREZ | PAREDONCITO |
| 1625 | 44101 | X |  | SOCIAL | SPP-7115239 | MARIA DOLORES VILLEGAS BAYNORI         | CARÁCTER CONFIDENCIAL | \$2,200.00 | BENITO JUAREZ | PAREDONCITO |
| 1626 | 44101 | X |  | SOCIAL | SPP-7115249 | MARIA JESUS GARCIA VALENZUELA          | CARÁCTER CONFIDENCIAL | \$2,200.00 | BENITO JUAREZ | PAREDONCITO |
| 1627 | 44101 | X |  | SOCIAL | SPP-7115245 | MARIA JESUS VALDEZ MANTES              | CARÁCTER CONFIDENCIAL | \$2,200.00 | BENITO JUAREZ | PAREDONCITO |
| 1628 | 44101 | X |  | SOCIAL | SPP-7115241 | MARIA PRIETO VEGA                      | CARÁCTER CONFIDENCIAL | \$2,200.00 | BENITO JUAREZ | PAREDONCITO |
| 1629 | 44101 | X |  | SOCIAL | SPP-7115236 | MARINA CRUZ VALENZUELA                 | CARÁCTER CONFIDENCIAL | \$2,200.00 | BENITO JUAREZ | PAREDONCITO |
| 1630 | 44101 | X |  | SOCIAL | SPP-7115223 | MARTINA GASTELUM PALOMARES             | CARÁCTER CONFIDENCIAL | \$2,200.00 | BENITO JUAREZ | PAREDONCITO |
| 1631 | 44101 | X |  | SOCIAL | SPP-7115227 | MINERBA VERDUGO VALENZUELA             | CARÁCTER CONFIDENCIAL | \$2,200.00 | BENITO JUAREZ | PAREDONCITO |
| 1632 | 44101 | X |  | SOCIAL | SPP-7115247 | PAOLA DANIELA VELASQUEZ TORRES         | CARÁCTER CONFIDENCIAL | \$2,200.00 | BENITO JUAREZ | PAREDONCITO |
| 1633 | 44101 | X |  | SOCIAL | SPP-7115224 | PAULA LOPEZ SOMBRA                     | CARÁCTER CONFIDENCIAL | \$2,200.00 | BENITO JUAREZ | PAREDONCITO |
| 1634 | 44101 | X |  | SOCIAL | SPP-7115255 | PETRA ANGELICA VALENZUELA FELIX        | CARÁCTER CONFIDENCIAL | \$4,400.00 | BENITO JUAREZ | PAREDONCITO |
| 1635 | 44101 | X |  | SOCIAL | SPP-7115250 | ROSA ARMIDA REYES JOCOBI               | CARÁCTER CONFIDENCIAL | \$2,200.00 | BENITO JUAREZ | PAREDONCITO |
| 1636 | 44101 | X |  | SOCIAL | SPP-7115228 | YESENIA GUADALUPE BUTIMEA ANAYA        | CARÁCTER CONFIDENCIAL | \$2,200.00 | BENITO JUAREZ | PAREDONCITO |
| 1637 | 44101 | X |  | SOCIAL | SPP-7115229 | ZULEMA ZARATE ESCALANTE                | CARÁCTER CONFIDENCIAL | \$2,200.00 | BENITO JUAREZ | PAREDONCITO |
| 1638 | 44101 | X |  | SOCIAL | SPP-7108420 | ALBA YADIRA FELIX HUMO                 | CARÁCTER CONFIDENCIAL | \$2,200.00 | BENITO JUAREZ | PAREDONCITO |
| 1639 | 44101 | X |  | SOCIAL | SPP-7109396 | AMY SARAHÍ BACA DE LAS FLORES          | CARÁCTER CONFIDENCIAL | \$2,200.00 | BENITO JUAREZ | PAREDONCITO |
| 1640 | 44101 | X |  | SOCIAL | SPP-7108443 | ANA GABRIELA ROMERO SOTOMEA            | CARÁCTER CONFIDENCIAL | \$2,200.00 | BENITO JUAREZ | PAREDONCITO |
| 1641 | 44101 | X |  | SOCIAL | SPP-7108418 | ANGELA ISABEL URBALÉJO DOLORES         | CARÁCTER CONFIDENCIAL | \$2,200.00 | BENITO JUAREZ | PAREDONCITO |
| 1642 | 44101 | X |  | SOCIAL | SPP-7109397 | BALVANEDA JATOMEA BACASEGUA            | CARÁCTER CONFIDENCIAL | \$2,200.00 | BENITO JUAREZ | PAREDONCITO |
| 1643 | 44101 | X |  | SOCIAL | SPP-7108427 | BEATRIZ ADRIANA ANAYA MOROYOQUI        | CARÁCTER CONFIDENCIAL | \$2,200.00 | BENITO JUAREZ | PAREDONCITO |
| 1644 | 44101 | X |  | SOCIAL | SPP-7108441 | BLANCA JAQUELINE JUPA TALAMANTE        | CARÁCTER CONFIDENCIAL | \$2,200.00 | BENITO JUAREZ | PAREDONCITO |
| 1645 | 44101 | X |  | SOCIAL | SPP-7108341 | CARMEN LORENIA DORAME LEYVA            | CARÁCTER CONFIDENCIAL | \$2,200.00 | BENITO JUAREZ | PAREDONCITO |
| 1646 | 44101 | X |  | SOCIAL | SPP-7115524 | CARMEN ODALIS HERRERA GOMEZ            | CARÁCTER CONFIDENCIAL | \$4,400.00 | BENITO JUAREZ | PAREDONCITO |
| 1647 | 44101 | X |  | SOCIAL | SPP-7115522 | CATALINA VALENZUELA CASTRO             | CARÁCTER CONFIDENCIAL | \$4,400.00 | BENITO JUAREZ | PAREDONCITO |
| 1648 | 44101 | X |  | SOCIAL | SPP-7108438 | CLAUDIA JUPA QUIJANO                   | CARÁCTER CONFIDENCIAL | \$2,200.00 | BENITO JUAREZ | PAREDONCITO |
| 1649 | 44101 | X |  | SOCIAL | SPP-7106605 | DANIA NAYELI REYES ALVARES             | CARÁCTER CONFIDENCIAL | \$2,200.00 | BENITO JUAREZ | PAREDONCITO |
| 1650 | 44101 | X |  | SOCIAL | SPP-7108464 | DANIEL ADBI MORALES FLORES             | CARÁCTER CONFIDENCIAL | \$2,200.00 | BENITO JUAREZ | PAREDONCITO |
| 1651 | 44101 | X |  | SOCIAL | SPP-7108440 | DULCE YAZMIN BUITIMEA BACASEGUA        | CARÁCTER CONFIDENCIAL | \$2,200.00 | BENITO JUAREZ | PAREDONCITO |
| 1652 | 44101 | X |  | SOCIAL | SPP-7108465 | FRANCISCO JAVIER IGNACIO MEDINA CORRAL | CARÁCTER CONFIDENCIAL | \$2,200.00 | BENITO JUAREZ | PAREDONCITO |

PERÍODO 4TO BIMESTRE (JULIO-AGOSTO) DEL 2023

|      |       |   |  |        |             |                                      |                       |            |               |                  |
|------|-------|---|--|--------|-------------|--------------------------------------|-----------------------|------------|---------------|------------------|
| 1653 | 44101 | X |  | SOCIAL | SPP-7108422 | GABRIELA ORTIZ MOROYOQUI             | CARÁCTER CONFIDENCIAL | \$2,200.00 | BENITO JUAREZ | PAREDONCITO      |
| 1654 | 44101 | X |  | SOCIAL | SPP-7108344 | GERALDINE BERENICE VALENZUELA VALDEZ | CARÁCTER CONFIDENCIAL | \$2,200.00 | BENITO JUAREZ | PAREDONCITO      |
| 1655 | 44101 | X |  | SOCIAL | SPP-7108429 | GLORIA LORENA CISNEROS ALCANTAR      | CARÁCTER CONFIDENCIAL | \$2,200.00 | BENITO JUAREZ | PAREDONCITO      |
| 1656 | 44101 | X |  | SOCIAL | SPP-7108430 | IRMA ELIZABETH ANAYA VALENZUELA      | CARÁCTER CONFIDENCIAL | \$2,200.00 | BENITO JUAREZ | PAREDONCITO      |
| 1657 | 44101 | X |  | SOCIAL | SPP-7108343 | IVONNE OTERO LOPEZ                   | CARÁCTER CONFIDENCIAL | \$2,200.00 | BENITO JUAREZ | PAREDONCITO      |
| 1658 | 44101 | X |  | SOCIAL | SPP-7108421 | JESUS GUADALUPE ROMERO SOTOMEA       | CARÁCTER CONFIDENCIAL | \$2,200.00 | BENITO JUAREZ | PAREDONCITO      |
| 1659 | 44101 | X |  | SOCIAL | SPP-7109398 | JOSEFA VALDEZ VALDEZ                 | CARÁCTER CONFIDENCIAL | \$2,200.00 | BENITO JUAREZ | PAREDONCITO      |
| 1660 | 44101 | X |  | SOCIAL | SPP-7108455 | LUZ DEL CARMEN SUAREZ OSUNA          | CARÁCTER CONFIDENCIAL | \$2,200.00 | BENITO JUAREZ | PAREDONCITO      |
| 1661 | 44101 | X |  | SOCIAL | SPP-7108442 | MARIA DE JESUS SOTOMEA JOCOBI        | CARÁCTER CONFIDENCIAL | \$2,200.00 | BENITO JUAREZ | PAREDONCITO      |
| 1662 | 44101 | X |  | SOCIAL | SPP-7108461 | MARIA GUADALUPE VALENCIA LOPEZ       | CARÁCTER CONFIDENCIAL | \$2,200.00 | BENITO JUAREZ | PAREDONCITO      |
| 1663 | 44101 | X |  | SOCIAL | SPP-7109394 | MARIA LUISA VALENCIA LOPEZ           | CARÁCTER CONFIDENCIAL | \$2,200.00 | BENITO JUAREZ | PAREDONCITO      |
| 1664 | 44101 | X |  | SOCIAL | SPP-7108342 | MARIA TERESA OTERO AGUILERA          | CARÁCTER CONFIDENCIAL | \$2,200.00 | BENITO JUAREZ | PAREDONCITO      |
| 1665 | 44101 | X |  | SOCIAL | SPP-7108439 | MARIANA ANTONIA JUPA TALAMANTE       | CARÁCTER CONFIDENCIAL | \$2,200.00 | BENITO JUAREZ | PAREDONCITO      |
| 1666 | 44101 | X |  | SOCIAL | SPP-7109395 | MARICELA SILVA CARLON                | CARÁCTER CONFIDENCIAL | \$2,200.00 | BENITO JUAREZ | PAREDONCITO      |
| 1667 | 44101 | X |  | SOCIAL | SPP-7108463 | MARINA VALENZUELA VALDEZ             | CARÁCTER CONFIDENCIAL | \$2,200.00 | BENITO JUAREZ | PAREDONCITO      |
| 1668 | 44101 | X |  | SOCIAL | SPP-7108456 | MARISOL ZUNIGA GARCIA                | CARÁCTER CONFIDENCIAL | \$2,200.00 | BENITO JUAREZ | PAREDONCITO      |
| 1669 | 44101 | X |  | SOCIAL | SPP-7106607 | MARTINA DIAZ LEYVA                   | CARÁCTER CONFIDENCIAL | \$2,200.00 | BENITO JUAREZ | PAREDONCITO      |
| 1670 | 44101 | X |  | SOCIAL | SPP-7108462 | MIRNA GUADALUPE JATOMEA VERDUGO      | CARÁCTER CONFIDENCIAL | \$2,200.00 | BENITO JUAREZ | PAREDONCITO      |
| 1671 | 44101 | X |  | SOCIAL | SPP-7106606 | NORMA YUDITH JUPA FINO               | CARÁCTER CONFIDENCIAL | \$2,200.00 | BENITO JUAREZ | PAREDONCITO      |
| 1672 | 44101 | X |  | SOCIAL | SPP-7108457 | RAMON PALAFOX PALOMARES              | CARÁCTER CONFIDENCIAL | \$2,200.00 | BENITO JUAREZ | PAREDONCITO      |
| 1673 | 44101 | X |  | SOCIAL | SPP-7108431 | REYNA GUADALUPE ANAYA BAINORY        | CARÁCTER CONFIDENCIAL | \$2,200.00 | BENITO JUAREZ | PAREDONCITO      |
| 1674 | 44101 | X |  | SOCIAL | SPP-7108417 | ROSA ALICIA MOROYOQUI ALCANTAR       | CARÁCTER CONFIDENCIAL | \$2,200.00 | BENITO JUAREZ | PAREDONCITO      |
| 1675 | 44101 | X |  | SOCIAL | SPP-7108433 | ROSA MOLINA VALENZUELA               | CARÁCTER CONFIDENCIAL | \$2,200.00 | BENITO JUAREZ | PAREDONCITO      |
| 1676 | 44101 | X |  | SOCIAL | SPP-7108428 | ROSARIO CORRAL MONTIEL               | CARÁCTER CONFIDENCIAL | \$2,200.00 | BENITO JUAREZ | PAREDONCITO      |
| 1677 | 44101 | X |  | SOCIAL | SPP-7115234 | BLANCA IRENE HERRERA VALDEZ          | CARÁCTER CONFIDENCIAL | \$2,200.00 | BENITO JUAREZ | PEREDON COLORADO |
| 1678 | 44101 | X |  | SOCIAL | SPP-7108383 | ALEJANDRA MONTELONGO VEGA            | CARÁCTER CONFIDENCIAL | \$2,200.00 | BENITO JUAREZ | TETAPOBAMPO      |
| 1679 | 44101 | X |  | SOCIAL | SPP-7108372 | ANA JAZMIN VEGA NAVARRO              | CARÁCTER CONFIDENCIAL | \$2,200.00 | BENITO JUAREZ | TETAPOBAMPO      |
| 1680 | 44101 | X |  | SOCIAL | SPP-7115548 | DULCE ESPERANZA CARRILLO BACASEGUA   | CARÁCTER CONFIDENCIAL | \$4,400.00 | BENITO JUAREZ | TETAPOBAMPO      |
| 1681 | 44101 | X |  | SOCIAL | SPP-7115611 | ELVIRA ZUNIGA MOROYOQUI              | CARÁCTER CONFIDENCIAL | \$4,400.00 | BENITO JUAREZ | TETAPOBAMPO      |

PERÍODO 4TO BIMESTRE (JULIO-AGOSTO) DEL 2023

|      |       |   |  |        |             |                                      |                       |            |               |              |
|------|-------|---|--|--------|-------------|--------------------------------------|-----------------------|------------|---------------|--------------|
| 1682 | 44101 | X |  | SOCIAL | SPP-7108405 | ERIKA LEONOR MORALES ESCALANTE       | CARÁCTER CONFIDENCIAL | \$2,200.00 | BENITO JUAREZ | TETAPOBAMPO  |
| 1683 | 44101 | X |  | SOCIAL | SPP-7115551 | FILOMENA CONTRERAS ALAMEA            | CARÁCTER CONFIDENCIAL | \$4,400.00 | BENITO JUAREZ | TETAPOBAMPO  |
| 1684 | 44101 | X |  | SOCIAL | SPP-7115604 | GRICELDA GUADALUPE VALENZUELA RUELAS | CARÁCTER CONFIDENCIAL | \$4,400.00 | BENITO JUAREZ | TETAPOBAMPO  |
| 1685 | 44101 | X |  | SOCIAL | SPP-7115606 | JESUS GUADALUPE VALENZUELA RUELAS    | CARÁCTER CONFIDENCIAL | \$4,400.00 | BENITO JUAREZ | TETAPOBAMPO  |
| 1686 | 44101 | X |  | SOCIAL | SPP-7108382 | KAREN GUADALUPE MONTELONGO VEGA      | CARÁCTER CONFIDENCIAL | \$2,200.00 | BENITO JUAREZ | TETAPOBAMPO  |
| 1687 | 44101 | X |  | SOCIAL | SPP-7108364 | LIDIA ANGUAMEA BAYGO                 | CARÁCTER CONFIDENCIAL | \$2,200.00 | BENITO JUAREZ | TETAPOBAMPO  |
| 1688 | 44101 | X |  | SOCIAL | SPP-7108374 | LUZ IRENE URBALEJO AVILA             | CARÁCTER CONFIDENCIAL | \$2,200.00 | BENITO JUAREZ | TETAPOBAMPO  |
| 1689 | 44101 | X |  | SOCIAL | SPP-7115607 | MARIA ANTONIA VEGA NAVARRO           | CARÁCTER CONFIDENCIAL | \$4,400.00 | BENITO JUAREZ | TETAPOBAMPO  |
| 1690 | 44101 | X |  | SOCIAL | SPP-7115608 | MARIA ELENA VEGA ZUNIGA              | CARÁCTER CONFIDENCIAL | \$4,400.00 | BENITO JUAREZ | TETAPOBAMPO  |
| 1691 | 44101 | X |  | SOCIAL | SPP-7108366 | MARINA BACASEGUA ANGUAMEA            | CARÁCTER CONFIDENCIAL | \$2,200.00 | BENITO JUAREZ | TETAPOBAMPO  |
| 1692 | 44101 | X |  | SOCIAL | SPP-7108373 | MARTHA AVILA NAVARRO                 | CARÁCTER CONFIDENCIAL | \$2,200.00 | BENITO JUAREZ | TETAPOBAMPO  |
| 1693 | 44101 | X |  | SOCIAL | SPP-7108403 | MONICA CARDENAS BUITIMEA             | CARÁCTER CONFIDENCIAL | \$2,200.00 | BENITO JUAREZ | TETAPOBAMPO  |
| 1694 | 44101 | X |  | SOCIAL | SPP-7115586 | NORA HILDA SANCHEZ CLEMENTE          | CARÁCTER CONFIDENCIAL | \$4,400.00 | BENITO JUAREZ | TETAPOBAMPO  |
| 1695 | 44101 | X |  | SOCIAL | SPP-7108363 | PAOLA ISABEL MOROYOQUI VAZQUEZ       | CARÁCTER CONFIDENCIAL | \$2,200.00 | BENITO JUAREZ | TETAPOBAMPO  |
| 1696 | 44101 | X |  | SOCIAL | SPP-7108367 | ROSA AMELIA SOTOMEA ZAMBRANO         | CARÁCTER CONFIDENCIAL | \$2,200.00 | BENITO JUAREZ | TETAPOBAMPO  |
| 1697 | 44101 | X |  | SOCIAL | SPP-7115539 | TERESA DE JESUS AVILA MEDINA         | CARÁCTER CONFIDENCIAL | \$4,400.00 | BENITO JUAREZ | TETAPOBAMPO  |
| 1698 | 44101 | X |  | SOCIAL | SPP-7115535 | VICTORIA CLARISSA ALEGRIA VALENZUELA | CARÁCTER CONFIDENCIAL | \$4,400.00 | BENITO JUAREZ | TETAPOBAMPO  |
| 1699 | 44101 | X |  | SOCIAL | SPP-7115605 | ANA BACILIA VALENZUELA RUELAS        | CARÁCTER CONFIDENCIAL | \$4,400.00 | BENITO JUAREZ | TETAPOBAMPO  |
| 1700 | 44101 | X |  | SOCIAL | SPP-7115534 | CARMEN ALICIA ALEGRIA NAVARRO        | CARÁCTER CONFIDENCIAL | \$4,400.00 | BENITO JUAREZ | TETAPOBAMPO  |
| 1701 | 44101 | X |  | SOCIAL | SPP-7115603 | DAYAN ALINE VALENZUELA CRUZ          | CARÁCTER CONFIDENCIAL | \$4,400.00 | BENITO JUAREZ | TETAPOBAMPO  |
| 1702 | 44101 | X |  | SOCIAL | SPP-7115569 | EDITH ESPERANZA LERMA VALENZUELA     | CARÁCTER CONFIDENCIAL | \$4,400.00 | BENITO JUAREZ | TETAPOBAMPO  |
| 1703 | 44101 | X |  | SOCIAL | SPP-7115541 | ELVIA ANGELICA BACASEGUA ANGUAMEA    | CARÁCTER CONFIDENCIAL | \$4,400.00 | BENITO JUAREZ | TETAPOBAMPO  |
| 1704 | 44101 | X |  | SOCIAL | SPP-7115567 | LUZ CLARIBEL LAURIAN VALENZUELA      | CARÁCTER CONFIDENCIAL | \$4,400.00 | BENITO JUAREZ | TETAPOBAMPO  |
| 1705 | 44101 | X |  | SOCIAL | SPP-7115564 | MARTHA ALICIA GARCIA SOMOCHIC        | CARÁCTER CONFIDENCIAL | \$4,400.00 | BENITO JUAREZ | TETAPOBAMPO  |
| 1706 | 44101 | X |  | SOCIAL | SPP-7108315 | AMBROCIO XX ANGUAMEA                 | CARÁCTER CONFIDENCIAL | \$2,200.00 | BENITO JUAREZ | VILLA JUAREZ |
| 1707 | 44101 | X |  | SOCIAL | SPP-7108324 | AMISADAI DE JESUS BUITIMEA ALVAREZ   | CARÁCTER CONFIDENCIAL | \$2,200.00 | BENITO JUAREZ | VILLA JUAREZ |
| 1708 | 44101 | X |  | SOCIAL | SPP-7108334 | AMPARO DUARTE FELIX                  | CARÁCTER CONFIDENCIAL | \$2,200.00 | BENITO JUAREZ | VILLA JUAREZ |
| 1709 | 44101 | X |  | SOCIAL | SPP-7108327 | ARACELI ABIGAIL LUNA VALENZUELA      | CARÁCTER CONFIDENCIAL | \$2,200.00 | BENITO JUAREZ | VILLA JUAREZ |
| 1710 | 44101 | X |  | SOCIAL | SPP-7108311 | ARIADNA DEYANIRA VALDEZ BORBON       | CARÁCTER CONFIDENCIAL | \$2,200.00 | BENITO JUAREZ | VILLA JUAREZ |

PERÍODO 4TO BIMESTRE (JULIO-AGOSTO) DEL 2023

|      |       |   |  |        |             |                                     |                       |            |               |              |
|------|-------|---|--|--------|-------------|-------------------------------------|-----------------------|------------|---------------|--------------|
| 1711 | 44101 | X |  | SOCIAL | SPP-7108319 | CELSO OZUNA VALENZUELA              | CARÁCTER CONFIDENCIAL | \$2,200.00 | BENITO JUAREZ | VILLA JUAREZ |
| 1712 | 44101 | X |  | SOCIAL | SPP-7108307 | CLARA ELENA RUELAS MENDOZA          | CARÁCTER CONFIDENCIAL | \$2,200.00 | BENITO JUAREZ | VILLA JUAREZ |
| 1713 | 44101 | X |  | SOCIAL | SPP-7109399 | CLAUDIA GUADALUPE MENDOZA LUZANILLA | CARÁCTER CONFIDENCIAL | \$2,200.00 | BENITO JUAREZ | VILLA JUAREZ |
| 1714 | 44101 | X |  | SOCIAL | SPP-7109529 | DEIRA MAGALY WONG VERDUGO           | CARÁCTER CONFIDENCIAL | \$2,200.00 | BENITO JUAREZ | VILLA JUAREZ |
| 1715 | 44101 | X |  | SOCIAL | SPP-7108320 | DELIA GARCIA MARIN                  | CARÁCTER CONFIDENCIAL | \$2,200.00 | BENITO JUAREZ | VILLA JUAREZ |
| 1716 | 44101 | X |  | SOCIAL | SPP-7109620 | DINORA OSUNA ARMENTA                | CARÁCTER CONFIDENCIAL | \$2,200.00 | BENITO JUAREZ | VILLA JUAREZ |
| 1717 | 44101 | X |  | SOCIAL | SPP-7108314 | DULCE MILAGROS ANTELES VALENZUELA   | CARÁCTER CONFIDENCIAL | \$2,200.00 | BENITO JUAREZ | VILLA JUAREZ |
| 1718 | 44101 | X |  | SOCIAL | SPP-7108317 | ELILIANA EGLAHE KIRK VALENZUELA     | CARÁCTER CONFIDENCIAL | \$2,200.00 | BENITO JUAREZ | VILLA JUAREZ |
| 1719 | 44101 | X |  | SOCIAL | SPP-7108333 | ELVIA GUADALUPE ALVAREZ BUITIMEA    | CARÁCTER CONFIDENCIAL | \$2,200.00 | BENITO JUAREZ | VILLA JUAREZ |
| 1720 | 44101 | X |  | SOCIAL | SPP-7108322 | GUADALUPE MENDOZA MOROYOQUI         | CARÁCTER CONFIDENCIAL | \$2,200.00 | BENITO JUAREZ | VILLA JUAREZ |
| 1721 | 44101 | X |  | SOCIAL | SPP-7109626 | HERMELINDA TORRES VALENCIA          | CARÁCTER CONFIDENCIAL | \$2,200.00 | BENITO JUAREZ | VILLA JUAREZ |
| 1722 | 44101 | X |  | SOCIAL | SPP-7108310 | JESUS MARIN ARISTIGA                | CARÁCTER CONFIDENCIAL | \$2,200.00 | BENITO JUAREZ | VILLA JUAREZ |
| 1723 | 44101 | X |  | SOCIAL | SPP-7108305 | LAURA ELENA VALERIO ARGUMEDO        | CARÁCTER CONFIDENCIAL | \$2,200.00 | BENITO JUAREZ | VILLA JUAREZ |
| 1724 | 44101 | X |  | SOCIAL | SPP-7106613 | LETICIA VALENZUELA SALAZAR          | CARÁCTER CONFIDENCIAL | \$2,200.00 | BENITO JUAREZ | VILLA JUAREZ |
| 1725 | 44101 | X |  | SOCIAL | SPP-7108352 | LIDIA PATRICIA DIAZ BALDENEGRO      | CARÁCTER CONFIDENCIAL | \$2,200.00 | BENITO JUAREZ | VILLA JUAREZ |
| 1726 | 44101 | X |  | SOCIAL | SPP-7108329 | LUCIA ESTHER CIRIACO ORTEGA         | CARÁCTER CONFIDENCIAL | \$2,200.00 | BENITO JUAREZ | VILLA JUAREZ |
| 1727 | 44101 | X |  | SOCIAL | SPP-7110456 | LUCIA MORALES ENCINAS               | CARÁCTER CONFIDENCIAL | \$2,200.00 | BENITO JUAREZ | VILLA JUAREZ |
| 1728 | 44101 | X |  | SOCIAL | SPP-7109619 | LUIS GUIOVANY LORETO GARCIA         | CARÁCTER CONFIDENCIAL | \$2,200.00 | BENITO JUAREZ | VILLA JUAREZ |
| 1729 | 44101 | X |  | SOCIAL | SPP-7109575 | MA DOLORES BELTRAN CABALLERO        | CARÁCTER CONFIDENCIAL | \$2,200.00 | BENITO JUAREZ | VILLA JUAREZ |
| 1730 | 44101 | X |  | SOCIAL | SPP-7106609 | MAGDALENA MENDOZA RODRIGUEZ         | CARÁCTER CONFIDENCIAL | \$2,200.00 | BENITO JUAREZ | VILLA JUAREZ |
| 1731 | 44101 | X |  | SOCIAL | SPP-7108309 | MARCELINA MERCADO FIERRO            | CARÁCTER CONFIDENCIAL | \$2,200.00 | BENITO JUAREZ | VILLA JUAREZ |
| 1732 | 44101 | X |  | SOCIAL | SPP-7108306 | MARCO ANTONIO TREJO VALENZUELA      | CARÁCTER CONFIDENCIAL | \$2,200.00 | BENITO JUAREZ | VILLA JUAREZ |
| 1733 | 44101 | X |  | SOCIAL | SPP-7108328 | MARGARITA MEDINA CORONA             | CARÁCTER CONFIDENCIAL | \$2,200.00 | BENITO JUAREZ | VILLA JUAREZ |
| 1734 | 44101 | X |  | SOCIAL | SPP-7106612 | MARIA DEL CARMEN ROBLES MORALES     | CARÁCTER CONFIDENCIAL | \$2,200.00 | BENITO JUAREZ | VILLA JUAREZ |
| 1735 | 44101 | X |  | SOCIAL | SPP-7106608 | MARIA ELENA MOROYOQUI VALENCIA      | CARÁCTER CONFIDENCIAL | \$2,200.00 | BENITO JUAREZ | VILLA JUAREZ |
| 1736 | 44101 | X |  | SOCIAL | SPP-7108323 | MARIA EMILIA GASTELO VELAZQUEZ      | CARÁCTER CONFIDENCIAL | \$2,200.00 | BENITO JUAREZ | VILLA JUAREZ |
| 1737 | 44101 | X |  | SOCIAL | SPP-7108313 | MARIA GUADALUPE VALENZUELA PARRA    | CARÁCTER CONFIDENCIAL | \$2,200.00 | BENITO JUAREZ | VILLA JUAREZ |
| 1738 | 44101 | X |  | SOCIAL | SPP-7108318 | MARIA GUADALUPE VALENZUELA SALAZAR  | CARÁCTER CONFIDENCIAL | \$2,200.00 | BENITO JUAREZ | VILLA JUAREZ |
| 1739 | 44101 | X |  | SOCIAL | SPP-7108332 | MARIA MANUELA ALDAMA ALDANA         | CARÁCTER CONFIDENCIAL | \$2,200.00 | BENITO JUAREZ | VILLA JUAREZ |

PERÍODO 4TO BIMESTRE (JULIO-AGOSTO) DEL 2023

|      |       |   |  |        |             |                                   |                       |            |               |               |
|------|-------|---|--|--------|-------------|-----------------------------------|-----------------------|------------|---------------|---------------|
| 1740 | 44101 | X |  | SOCIAL | SPP-7109573 | MARIBEL RODRIGUEZ GOCOBACHI       | CARÁCTER CONFIDENCIAL | \$2,200.00 | BENITO JUAREZ | VILLA JUAREZ  |
| 1741 | 44101 | X |  | SOCIAL | SPP-7108316 | MARTHA GUADALUPE BOTELLO NIEBLAS  | CARÁCTER CONFIDENCIAL | \$2,200.00 | BENITO JUAREZ | VILLA JUAREZ  |
| 1742 | 44101 | X |  | SOCIAL | SPP-7115529 | MAYRA ALEJANDRA ACOSTA RUIZ       | CARÁCTER CONFIDENCIAL | \$4,400.00 | BENITO JUAREZ | VILLA JUAREZ  |
| 1743 | 44101 | X |  | SOCIAL | SPP-7106611 | MICAELA ULTIMO ARMENTA            | CARÁCTER CONFIDENCIAL | \$2,200.00 | BENITO JUAREZ | VILLA JUAREZ  |
| 1744 | 44101 | X |  | SOCIAL | SPP-7110457 | MIRIAM JANETH GARCIA MURRIETA     | CARÁCTER CONFIDENCIAL | \$2,200.00 | BENITO JUAREZ | VILLA JUAREZ  |
| 1745 | 44101 | X |  | SOCIAL | SPP-7108326 | NORMA ALICIA FELIX ESQUER         | CARÁCTER CONFIDENCIAL | \$2,200.00 | BENITO JUAREZ | VILLA JUAREZ  |
| 1746 | 44101 | X |  | SOCIAL | SPP-7108321 | OLGA LYDIA LOPEZ VILLEGAS         | CARÁCTER CONFIDENCIAL | \$2,200.00 | BENITO JUAREZ | VILLA JUAREZ  |
| 1747 | 44101 | X |  | SOCIAL | SPP-7108325 | RAFAELA OZUNA LEYVAS              | CARÁCTER CONFIDENCIAL | \$2,200.00 | BENITO JUAREZ | VILLA JUAREZ  |
| 1748 | 44101 | X |  | SOCIAL | SPP-7108312 | ROSA HERNANDEZ MORENO             | CARÁCTER CONFIDENCIAL | \$2,200.00 | BENITO JUAREZ | VILLA JUAREZ  |
| 1749 | 44101 | X |  | SOCIAL | SPP-7108330 | ROSALBA GONZALEZ RODRIGUEZ        | CARÁCTER CONFIDENCIAL | \$2,200.00 | BENITO JUAREZ | VILLA JUAREZ  |
| 1750 | 44101 | X |  | SOCIAL | SPP-7109618 | TANIA KARINA VERDUGO PEREZ        | CARÁCTER CONFIDENCIAL | \$2,200.00 | BENITO JUAREZ | VILLA JUAREZ  |
| 1751 | 44101 | X |  | SOCIAL | SPP-7109574 | TRINIDAD MARGARITA COTA SILVAS    | CARÁCTER CONFIDENCIAL | \$2,200.00 | BENITO JUAREZ | VILLA JUAREZ  |
| 1752 | 44101 | X |  | SOCIAL | SPP-7108308 | TRINIDAD MOROYOQUI BUITIMEA       | CARÁCTER CONFIDENCIAL | \$2,200.00 | BENITO JUAREZ | VILLA JUAREZ  |
| 1753 | 44101 | X |  | SOCIAL | SPP-7108331 | VALERIA KARINA KIRK ZEPEDA        | CARÁCTER CONFIDENCIAL | \$2,200.00 | BENITO JUAREZ | VILLA JUAREZ  |
| 1754 | 44101 | X |  | SOCIAL | SPP-7106610 | ZENAIDA QUIROZ AGUAMEA            | CARÁCTER CONFIDENCIAL | \$2,200.00 | BENITO JUAREZ | VILLA JUAREZ  |
| 1755 | 44101 | X |  | SOCIAL | SPP-7115549 | ALFONSO CASTRO IBARRA             | CARÁCTER CONFIDENCIAL | \$4,400.00 | BENITO JUAREZ | VILLA JUAREZ  |
| 1756 | 44101 | X |  | SOCIAL | SPP-7115599 | ARCADIA MARIA VALENZUELA ALEGRIA  | CARÁCTER CONFIDENCIAL | \$4,400.00 | BENITO JUAREZ | VILLA JUAREZ  |
| 1757 | 44101 | X |  | SOCIAL | SPP-7115530 | ERIKA MERCEDES ACOSTA VALDEZ      | CARÁCTER CONFIDENCIAL | \$4,400.00 | BENITO JUAREZ | VILLA JUAREZ  |
| 1758 | 44101 | X |  | SOCIAL | SPP-7115561 | GILDARDA GARCIA ANGUAMEA          | CARÁCTER CONFIDENCIAL | \$4,400.00 | BENITO JUAREZ | VILLA JUAREZ  |
| 1759 | 44101 | X |  | SOCIAL | SPP-7115572 | HAYDE YESENIA LEYVA HUICOSA       | CARÁCTER CONFIDENCIAL | \$4,400.00 | BENITO JUAREZ | VILLA JUAREZ  |
| 1760 | 44101 | X |  | SOCIAL | SPP-7115602 | JESUS SAMUEL VALENZUELA ARAGON    | CARÁCTER CONFIDENCIAL | \$4,400.00 | BENITO JUAREZ | VILLA JUAREZ  |
| 1761 | 44101 | X |  | SOCIAL | SPP-7115581 | JOSE ANTONIO PARADA GARCIA        | CARÁCTER CONFIDENCIAL | \$4,400.00 | BENITO JUAREZ | VILLA JUAREZ  |
| 1762 | 44101 | X |  | SOCIAL | SPP-7115583 | LUISA YURIDIA ROBLES ARENA        | CARÁCTER CONFIDENCIAL | \$4,400.00 | BENITO JUAREZ | VILLA JUAREZ  |
| 1763 | 44101 | X |  | SOCIAL | SPP-7115559 | MARIA ELENA FRANCO VILLAREAL      | CARÁCTER CONFIDENCIAL | \$4,400.00 | BENITO JUAREZ | VILLA JUAREZ  |
| 1764 | 44101 | X |  | SOCIAL | SPP-7115582 | MARIA GUADALUPE PERALTA NAVARRETE | CARÁCTER CONFIDENCIAL | \$4,400.00 | BENITO JUAREZ | VILLA JUAREZ  |
| 1765 | 44101 | X |  | SOCIAL | SPP-7115562 | RICARDO GARCIA CHAVEZ             | CARÁCTER CONFIDENCIAL | \$4,400.00 | BENITO JUAREZ | VILLA JUAREZ  |
| 1766 | 44101 | X |  | SOCIAL | SPP-7115536 | YARITZA ALVAREZ ALVAREZ BUITIMEA  | CARÁCTER CONFIDENCIAL | \$4,400.00 | BENITO JUAREZ | VILLA JUAREZ  |
| 1767 | 44101 | X |  | SOCIAL | SPP-1609589 | ALYNE BEATRIZ RAMIREZ FRASQUILLO  | CARÁCTER CONFIDENCIAL | \$2,200.00 | BENJAMIN HILL | BENJAMIN HILL |
| 1768 | 44101 | X |  | SOCIAL | SPP-1610324 | ANGELICA GUADALUPE VERDUGO OSUNA  | CARÁCTER CONFIDENCIAL | \$2,200.00 | BENJAMIN HILL | BENJAMIN HILL |

PERÍODO 4TO BIMESTRE (JULIO-AGOSTO) DEL 2023

|      |       |   |  |        |             |                                       |                       |            |               |                  |
|------|-------|---|--|--------|-------------|---------------------------------------|-----------------------|------------|---------------|------------------|
| 1769 | 44101 | X |  | SOCIAL | SPP-1610323 | EFRAINA MARTINA VALDEZ MONTOYA        | CARÁCTER CONFIDENCIAL | \$2,200.00 | BENJAMIN HILL | BENJAMIN HILL    |
| 1770 | 44101 | X |  | SOCIAL | SPP-1611119 | FRANCISCO ALFONSO ESTRELLA VALENZUELA | CARÁCTER CONFIDENCIAL | \$2,200.00 | BENJAMIN HILL | BENJAMIN HILL    |
| 1771 | 44101 | X |  | SOCIAL | SPP-1607908 | GUADALUPE ANDRADE URQUIDEZ            | CARÁCTER CONFIDENCIAL | \$2,200.00 | BENJAMIN HILL | BENJAMIN HILL    |
| 1772 | 44101 | X |  | SOCIAL | SPP-1607909 | MARIA CANDELARIA GARCIA MORAN         | CARÁCTER CONFIDENCIAL | \$2,200.00 | BENJAMIN HILL | BENJAMIN HILL    |
| 1773 | 44101 | X |  | SOCIAL | SPP-1611120 | MARIA JESUS URQUIDEZ VARVA            | CARÁCTER CONFIDENCIAL | \$2,200.00 | BENJAMIN HILL | BENJAMIN HILL    |
| 1774 | 44101 | X |  | SOCIAL | SPP-1607910 | MERCEDES PACHECO GAMEZ                | CARÁCTER CONFIDENCIAL | \$2,200.00 | BENJAMIN HILL | BENJAMIN HILL    |
| 1775 | 44101 | X |  | SOCIAL | SPP-1705323 | ALMA NATALIA ANGUAMEA HUICHO          | CARÁCTER CONFIDENCIAL | \$2,200.00 | CABORCA       | 15 DE SEPTIEMBRE |
| 1776 | 44101 | X |  | SOCIAL | SPP-1705325 | ARACELI MENDIOLA LUNA                 | CARÁCTER CONFIDENCIAL | \$2,200.00 | CABORCA       | 15 DE SEPTIEMBRE |
| 1777 | 44101 | X |  | SOCIAL | SPP-1705335 | IRENE CONTRERAS AGUILERA              | CARÁCTER CONFIDENCIAL | \$2,200.00 | CABORCA       | 15 DE SEPTIEMBRE |
| 1778 | 44101 | X |  | SOCIAL | SPP-1705336 | IRMA VEGA MARTINEZ                    | CARÁCTER CONFIDENCIAL | \$2,200.00 | CABORCA       | 15 DE SEPTIEMBRE |
| 1779 | 44101 | X |  | SOCIAL | SPP-1705329 | LILIA MOSQUEDA RUIZ                   | CARÁCTER CONFIDENCIAL | \$2,200.00 | CABORCA       | 15 DE SEPTIEMBRE |
| 1780 | 44101 | X |  | SOCIAL | SPP-1705330 | MARIA NICOLASA AYALA BARROSO          | CARÁCTER CONFIDENCIAL | \$2,200.00 | CABORCA       | 15 DE SEPTIEMBRE |
| 1781 | 44101 | X |  | SOCIAL | SPP-1705337 | MARTHA BEATRIZ RIVERA SEPULVEDA       | CARÁCTER CONFIDENCIAL | \$2,200.00 | CABORCA       | 15 DE SEPTIEMBRE |
| 1782 | 44101 | X |  | SOCIAL | SPP-1705327 | SANDRA ALICIA COTA RAMIREZ            | CARÁCTER CONFIDENCIAL | \$2,200.00 | CABORCA       | 15 DE SEPTIEMBRE |
| 1783 | 44101 | X |  | SOCIAL | SPP-1705328 | YOLANDA GARZON RUIZ                   | CARÁCTER CONFIDENCIAL | \$2,200.00 | CABORCA       | 15 DE SEPTIEMBRE |
| 1784 | 44101 | X |  | SOCIAL | SPP-1705279 | ADELINA VILLALOBOS SANCHEZ            | CARÁCTER CONFIDENCIAL | \$2,200.00 | CABORCA       | CABORCA          |
| 1785 | 44101 | X |  | SOCIAL | SPP-1705295 | AGUEDA DIAZ ARSINIEGA                 | CARÁCTER CONFIDENCIAL | \$2,200.00 | CABORCA       | CABORCA          |
| 1786 | 44101 | X |  | SOCIAL | SPP-1705293 | ALBA ROSA LOPEZ RAMOS                 | CARÁCTER CONFIDENCIAL | \$2,200.00 | CABORCA       | CABORCA          |
| 1787 | 44101 | X |  | SOCIAL | SPP-1701030 | ALMA DELIA MORENO MENDOZA             | CARÁCTER CONFIDENCIAL | \$2,200.00 | CABORCA       | CABORCA          |
| 1788 | 44101 | X |  | SOCIAL | SPP-1705305 | ALMA ISIDRA LUNA DEL SID              | CARÁCTER CONFIDENCIAL | \$2,200.00 | CABORCA       | CABORCA          |
| 1789 | 44101 | X |  | SOCIAL | SPP-1701013 | ANA ARACELI ALVAREZ BRACAMONTES       | CARÁCTER CONFIDENCIAL | \$2,200.00 | CABORCA       | CABORCA          |
| 1790 | 44101 | X |  | SOCIAL | SPP-1700993 | ANA IMELDA CASTRO ARIAS               | CARÁCTER CONFIDENCIAL | \$2,200.00 | CABORCA       | CABORCA          |
| 1791 | 44101 | X |  | SOCIAL | SPP-1705310 | ANDREA SUSANA AGUIRRE ORTEGA          | CARÁCTER CONFIDENCIAL | \$2,200.00 | CABORCA       | CABORCA          |
| 1792 | 44101 | X |  | SOCIAL | SPP-1705315 | ANITA FRANCO QUINONES                 | CARÁCTER CONFIDENCIAL | \$2,200.00 | CABORCA       | CABORCA          |
| 1793 | 44101 | X |  | SOCIAL | SPP-1705283 | AURORA HERNANDEZ LARA                 | CARÁCTER CONFIDENCIAL | \$2,200.00 | CABORCA       | CABORCA          |
| 1794 | 44101 | X |  | SOCIAL | SPP-1701018 | BLANCA ESTHELA MENDOZA AGUILAR        | CARÁCTER CONFIDENCIAL | \$2,200.00 | CABORCA       | CABORCA          |
| 1795 | 44101 | X |  | SOCIAL | SPP-1705272 | BRENDA YUDITH SOTO FERNANDEZ          | CARÁCTER CONFIDENCIAL | \$2,200.00 | CABORCA       | CABORCA          |
| 1796 | 44101 | X |  | SOCIAL | SPP-1705273 | CARMEN GUADALUPE NUNEZ CALDERA        | CARÁCTER CONFIDENCIAL | \$2,200.00 | CABORCA       | CABORCA          |
| 1797 | 44101 | X |  | SOCIAL | SPP-1700991 | CARMEN SOFIA DEL VAL AGUILAR          | CARÁCTER CONFIDENCIAL | \$2,200.00 | CABORCA       | CABORCA          |

PERÍODO 4TO BIMESTRE (JULIO-AGOSTO) DEL 2023

|      |       |   |  |        |             |                                      |                       |            |         |         |
|------|-------|---|--|--------|-------------|--------------------------------------|-----------------------|------------|---------|---------|
| 1798 | 44101 | X |  | SOCIAL | SPP-1703135 | CAROLINA GUADALUPE OCHOA MONTANO     | CARÁCTER CONFIDENCIAL | \$2,200.00 | CABORCA | CABORCA |
| 1799 | 44101 | X |  | SOCIAL | SPP-1701024 | CATALINA CRISPIN ARIAS               | CARÁCTER CONFIDENCIAL | \$2,200.00 | CABORCA | CABORCA |
| 1800 | 44101 | X |  | SOCIAL | SPP-1701034 | CINTHYA LIZBETH VALENZUELA MIRANDA   | CARÁCTER CONFIDENCIAL | \$2,200.00 | CABORCA | CABORCA |
| 1801 | 44101 | X |  | SOCIAL | SPP-1701042 | CLAUDIA NUNEZ CARRANZA               | CARÁCTER CONFIDENCIAL | \$2,200.00 | CABORCA | CABORCA |
| 1802 | 44101 | X |  | SOCIAL | SPP-1701035 | CRUZ GIL FLORES                      | CARÁCTER CONFIDENCIAL | \$2,200.00 | CABORCA | CABORCA |
| 1803 | 44101 | X |  | SOCIAL | SPP-1700994 | DULCE MARIA BIKERTON SIXTO           | CARÁCTER CONFIDENCIAL | \$2,200.00 | CABORCA | CABORCA |
| 1804 | 44101 | X |  | SOCIAL | SPP-1701011 | DULCE VIANEY RAMIREZ SANDOVAL        | CARÁCTER CONFIDENCIAL | \$2,200.00 | CABORCA | CABORCA |
| 1805 | 44101 | X |  | SOCIAL | SPP-1701039 | DULCE YURITZI ALVAREZ BRACAMONTES    | CARÁCTER CONFIDENCIAL | \$2,200.00 | CABORCA | CABORCA |
| 1806 | 44101 | X |  | SOCIAL | SPP-1705275 | EDITH GUADALUPE CONTRERAS MOLINA     | CARÁCTER CONFIDENCIAL | \$2,200.00 | CABORCA | CABORCA |
| 1807 | 44101 | X |  | SOCIAL | SPP-1705269 | ERENDIRA BRUNO MENDOZA               | CARÁCTER CONFIDENCIAL | \$2,200.00 | CABORCA | CABORCA |
| 1808 | 44101 | X |  | SOCIAL | SPP-1705286 | FRANCISCA CORRALES PRIETO            | CARÁCTER CONFIDENCIAL | \$2,200.00 | CABORCA | CABORCA |
| 1809 | 44101 | X |  | SOCIAL | SPP-1701019 | FRANCISCA ESTHELA MENDIVIL DOMINGUEZ | CARÁCTER CONFIDENCIAL | \$2,200.00 | CABORCA | CABORCA |
| 1810 | 44101 | X |  | SOCIAL | SPP-1705284 | FRANCISCA IVETT VALENZUELA CRISPIN   | CARÁCTER CONFIDENCIAL | \$2,200.00 | CABORCA | CABORCA |
| 1811 | 44101 | X |  | SOCIAL | SPP-1700987 | FRANCISCA VIVANCO ALCALA             | CARÁCTER CONFIDENCIAL | \$2,200.00 | CABORCA | CABORCA |
| 1812 | 44101 | X |  | SOCIAL | SPP-1705301 | FRANCISCO JAVIER FIERROS DOMINGUEZ   | CARÁCTER CONFIDENCIAL | \$2,200.00 | CABORCA | CABORCA |
| 1813 | 44101 | X |  | SOCIAL | SPP-1705289 | GILDA ELIZABETH ALVAREZ TORRES       | CARÁCTER CONFIDENCIAL | \$2,200.00 | CABORCA | CABORCA |
| 1814 | 44101 | X |  | SOCIAL | SPP-1701031 | GLORIA HAYDEE CANO ANDRADE           | CARÁCTER CONFIDENCIAL | \$2,200.00 | CABORCA | CABORCA |
| 1815 | 44101 | X |  | SOCIAL | SPP-1701010 | GUADALUPE AIDA MIRANDA SALINAS       | CARÁCTER CONFIDENCIAL | \$2,200.00 | CABORCA | CABORCA |
| 1816 | 44101 | X |  | SOCIAL | SPP-1710123 | GUADALUPE QUINONES OLIVAS            | CARÁCTER CONFIDENCIAL | \$2,200.00 | CABORCA | CABORCA |
| 1817 | 44101 | X |  | SOCIAL | SPP-1700986 | IRMA REYES MONCADA                   | CARÁCTER CONFIDENCIAL | \$2,200.00 | CABORCA | CABORCA |
| 1818 | 44101 | X |  | SOCIAL | SPP-1705285 | JOANA LIZBETH FLORES GARCIA          | CARÁCTER CONFIDENCIAL | \$2,200.00 | CABORCA | CABORCA |
| 1819 | 44101 | X |  | SOCIAL | SPP-1705268 | JOANA LIZETH VAZQUEZ RAMOS           | CARÁCTER CONFIDENCIAL | \$2,200.00 | CABORCA | CABORCA |
| 1820 | 44101 | X |  | SOCIAL | SPP-1705287 | JOHANA GUADALUPE VEGA GARCIA         | CARÁCTER CONFIDENCIAL | \$2,200.00 | CABORCA | CABORCA |
| 1821 | 44101 | X |  | SOCIAL | SPP-1701001 | JOSE ALBERTO ANGULO ROJO             | CARÁCTER CONFIDENCIAL | \$2,200.00 | CABORCA | CABORCA |
| 1822 | 44101 | X |  | SOCIAL | SPP-1705299 | JOSE LUIS RODRIGUEZ                  | CARÁCTER CONFIDENCIAL | \$2,200.00 | CABORCA | CABORCA |
| 1823 | 44101 | X |  | SOCIAL | SPP-1701002 | KAREN LIZETH CERVANTES ANGULO        | CARÁCTER CONFIDENCIAL | \$2,200.00 | CABORCA | CABORCA |
| 1824 | 44101 | X |  | SOCIAL | SPP-1705306 | KARLA ZORAYA CONTRERAS VILLA         | CARÁCTER CONFIDENCIAL | \$2,200.00 | CABORCA | CABORCA |
| 1825 | 44101 | X |  | SOCIAL | SPP-1700990 | LILIANA GUADALUPE MARTINEZ MARTINEZ  | CARÁCTER CONFIDENCIAL | \$2,200.00 | CABORCA | CABORCA |
| 1826 | 44101 | X |  | SOCIAL | SPP-1700998 | LOURDES SANTACRUZ CANASTILLO         | CARÁCTER CONFIDENCIAL | \$2,200.00 | CABORCA | CABORCA |



PERÍODO 4TO BIMESTRE (JULIO-AGOSTO) DEL 2023

|      |       |   |  |        |             |                                     |                       |            |         |         |
|------|-------|---|--|--------|-------------|-------------------------------------|-----------------------|------------|---------|---------|
| 1827 | 44101 | X |  | SOCIAL | SPP-1705297 | LUCINA JIMENEZ VASQUEZ              | CARÁCTER CONFIDENCIAL | \$2,200.00 | CABORCA | CABORCA |
| 1828 | 44101 | X |  | SOCIAL | SPP-1705298 | MA DE LOS ANGELES SALAZAR GUTIERREZ | CARÁCTER CONFIDENCIAL | \$2,200.00 | CABORCA | CABORCA |
| 1829 | 44101 | X |  | SOCIAL | SPP-1705278 | MA LUISA MIRANDA URQUIDEZ           | CARÁCTER CONFIDENCIAL | \$2,200.00 | CABORCA | CABORCA |
| 1830 | 44101 | X |  | SOCIAL | SPP-1701026 | MARIA ANCELMA URQUIDEZ GASPAR       | CARÁCTER CONFIDENCIAL | \$2,200.00 | CABORCA | CABORCA |
| 1831 | 44101 | X |  | SOCIAL | SPP-1700992 | MARIA ANGELITA COTA ATONDO          | CARÁCTER CONFIDENCIAL | \$2,200.00 | CABORCA | CABORCA |
| 1832 | 44101 | X |  | SOCIAL | SPP-1700996 | MARIA ANITA ARIAS ESPINOZA          | CARÁCTER CONFIDENCIAL | \$2,200.00 | CABORCA | CABORCA |
| 1833 | 44101 | X |  | SOCIAL | SPP-1700988 | MARIA ANTONIA TREJO CASTILLO        | CARÁCTER CONFIDENCIAL | \$2,200.00 | CABORCA | CABORCA |
| 1834 | 44101 | X |  | SOCIAL | SPP-1701015 | MARIA CARLOTA ROBLES LUGO           | CARÁCTER CONFIDENCIAL | \$2,200.00 | CABORCA | CABORCA |
| 1835 | 44101 | X |  | SOCIAL | SPP-1700985 | MARIA DE JESUS ZAVALA RODRIGUEZ     | CARÁCTER CONFIDENCIAL | \$2,200.00 | CABORCA | CABORCA |
| 1836 | 44101 | X |  | SOCIAL | SPP-1705271 | MARIA DEL REFUGIO VALENZUELA GAONA  | CARÁCTER CONFIDENCIAL | \$2,200.00 | CABORCA | CABORCA |
| 1837 | 44101 | X |  | SOCIAL | SPP-1705294 | MARIA DEL ROCIO GUEVARA LOPEZ       | CARÁCTER CONFIDENCIAL | \$2,200.00 | CABORCA | CABORCA |
| 1838 | 44101 | X |  | SOCIAL | SPP-1705311 | MARIA FERNANDA GARCIA GARCIA        | CARÁCTER CONFIDENCIAL | \$2,200.00 | CABORCA | CABORCA |
| 1839 | 44101 | X |  | SOCIAL | SPP-1701029 | MARIA GUADALUPE SANCHEZ NUNEZ       | CARÁCTER CONFIDENCIAL | \$2,200.00 | CABORCA | CABORCA |
| 1840 | 44101 | X |  | SOCIAL | SPP-1705274 | MARIA LEONOR SORIA MORALES          | CARÁCTER CONFIDENCIAL | \$2,200.00 | CABORCA | CABORCA |
| 1841 | 44101 | X |  | SOCIAL | SPP-1701000 | MARIA LIZBETH MORENO URQUIDEZ       | CARÁCTER CONFIDENCIAL | \$2,200.00 | CABORCA | CABORCA |
| 1842 | 44101 | X |  | SOCIAL | SPP-1701006 | MARIA MARCELINA SIXTO MENDIVIL      | CARÁCTER CONFIDENCIAL | \$2,200.00 | CABORCA | CABORCA |
| 1843 | 44101 | X |  | SOCIAL | SPP-1705313 | MARIA OLIVIA AGUIRRE DEL CID        | CARÁCTER CONFIDENCIAL | \$2,200.00 | CABORCA | CABORCA |
| 1844 | 44101 | X |  | SOCIAL | SPP-1705300 | MARIA YOLANDA LOPEZ ROBLES          | CARÁCTER CONFIDENCIAL | \$2,200.00 | CABORCA | CABORCA |
| 1845 | 44101 | X |  | SOCIAL | SPP-1705309 | MARIBEL SOTO ROSAS                  | CARÁCTER CONFIDENCIAL | \$2,200.00 | CABORCA | CABORCA |
| 1846 | 44101 | X |  | SOCIAL | SPP-1705304 | MARINA PEINADO OETE                 | CARÁCTER CONFIDENCIAL | \$2,200.00 | CABORCA | CABORCA |
| 1847 | 44101 | X |  | SOCIAL | SPP-1700997 | MARTHA ELENA SIXTO MENDIVIL         | CARÁCTER CONFIDENCIAL | \$2,200.00 | CABORCA | CABORCA |
| 1848 | 44101 | X |  | SOCIAL | SPP-1705415 | MILAGROS MIGDALIA PARRAL BEJARANO   | CARÁCTER CONFIDENCIAL | \$2,200.00 | CABORCA | CABORCA |
| 1849 | 44101 | X |  | SOCIAL | SPP-1705316 | MONSERRAT DOMINGUEZ CONTRERAS       | CARÁCTER CONFIDENCIAL | \$2,200.00 | CABORCA | CABORCA |
| 1850 | 44101 | X |  | SOCIAL | SPP-1705314 | NOHEMI ELIZABETH FLORES CANEDO      | CARÁCTER CONFIDENCIAL | \$2,200.00 | CABORCA | CABORCA |
| 1851 | 44101 | X |  | SOCIAL | SPP-1705302 | NORMA ALICIA GUADALUPE LUGO         | CARÁCTER CONFIDENCIAL | \$2,200.00 | CABORCA | CABORCA |
| 1852 | 44101 | X |  | SOCIAL | SPP-1710124 | NORMA ELVIRA MENDO JIMENEZ          | CARÁCTER CONFIDENCIAL | \$2,200.00 | CABORCA | CABORCA |
| 1853 | 44101 | X |  | SOCIAL | SPP-1701017 | PATRICIA NEVAREZ HERNANDEZ          | CARÁCTER CONFIDENCIAL | \$2,200.00 | CABORCA | CABORCA |
| 1854 | 44101 | X |  | SOCIAL | SPP-1705312 | PAULA IBANEZ LIZARRAGA              | CARÁCTER CONFIDENCIAL | \$2,200.00 | CABORCA | CABORCA |
| 1855 | 44101 | X |  | SOCIAL | SPP-1705277 | REBECA LOPEZ GOMEZ                  | CARÁCTER CONFIDENCIAL | \$2,200.00 | CABORCA | CABORCA |

PERÍODO 4TO BIMESTRE (JULIO-AGOSTO) DEL 2023

|      |       |   |  |        |             |                                   |                       |            |         |            |
|------|-------|---|--|--------|-------------|-----------------------------------|-----------------------|------------|---------|------------|
| 1856 | 44101 | X |  | SOCIAL | SPP-1701028 | REINALDA ORNELAS GALAVIZ          | CARÁCTER CONFIDENCIAL | \$2,200.00 | CABORCA | CABORCA    |
| 1857 | 44101 | X |  | SOCIAL | SPP-1705280 | ROSA DELIA GARCIA LOPEZ           | CARÁCTER CONFIDENCIAL | \$2,200.00 | CABORCA | CABORCA    |
| 1858 | 44101 | X |  | SOCIAL | SPP-1705292 | ROSA MARIA ALCARAZ MORALES        | CARÁCTER CONFIDENCIAL | \$2,200.00 | CABORCA | CABORCA    |
| 1859 | 44101 | X |  | SOCIAL | SPP-1701025 | ROSA MARIA MENDIVIL DOMINGUEZ     | CARÁCTER CONFIDENCIAL | \$2,200.00 | CABORCA | CABORCA    |
| 1860 | 44101 | X |  | SOCIAL | SPP-1705291 | ROSALVA GRANILLO GONZALEZ         | CARÁCTER CONFIDENCIAL | \$2,200.00 | CABORCA | CABORCA    |
| 1861 | 44101 | X |  | SOCIAL | SPP-1705281 | SARA JAZMIN LOPEZ RAMOS           | CARÁCTER CONFIDENCIAL | \$2,200.00 | CABORCA | CABORCA    |
| 1862 | 44101 | X |  | SOCIAL | SPP-1705356 | SERGIO MARQUEZ REYES              | CARÁCTER CONFIDENCIAL | \$2,200.00 | CABORCA | CABORCA    |
| 1863 | 44101 | X |  | SOCIAL | SPP-1705290 | SILVIA YAMILET SALAS INZUNZA      | CARÁCTER CONFIDENCIAL | \$2,200.00 | CABORCA | CABORCA    |
| 1864 | 44101 | X |  | SOCIAL | SPP-1705308 | SUGEHI MORENO CARRASCO            | CARÁCTER CONFIDENCIAL | \$2,200.00 | CABORCA | CABORCA    |
| 1865 | 44101 | X |  | SOCIAL | SPP-1705394 | TEODORA RODRIGUEZ VAZQUEZ         | CARÁCTER CONFIDENCIAL | \$2,200.00 | CABORCA | CABORCA    |
| 1866 | 44101 | X |  | SOCIAL | SPP-1701012 | VALENTINA ANDRADE SOLIS           | CARÁCTER CONFIDENCIAL | \$2,200.00 | CABORCA | CABORCA    |
| 1867 | 44101 | X |  | SOCIAL | SPP-1705276 | VERONICA BRAVO LOPEZ              | CARÁCTER CONFIDENCIAL | \$2,200.00 | CABORCA | CABORCA    |
| 1868 | 44101 | X |  | SOCIAL | SPP-1700989 | YAZMIN CAROLINA SOLIS GIRON       | CARÁCTER CONFIDENCIAL | \$2,200.00 | CABORCA | CABORCA    |
| 1869 | 44101 | X |  | SOCIAL | SPP-1701036 | YESENIA PARRA SOBERANES           | CARÁCTER CONFIDENCIAL | \$2,200.00 | CABORCA | CABORCA    |
| 1870 | 44101 | X |  | SOCIAL | SPP-1705307 | YESENIA ROBLES GUTIERREZ          | CARÁCTER CONFIDENCIAL | \$2,200.00 | CABORCA | CABORCA    |
| 1871 | 44101 | X |  | SOCIAL | SPP-1701027 | YULISSA DUARTE MANGE              | CARÁCTER CONFIDENCIAL | \$2,200.00 | CABORCA | CABORCA    |
| 1872 | 44101 | X |  | SOCIAL | SPP-1703138 | YUNUEL LLULIANA VAZQUEZ OLIVARRIA | CARÁCTER CONFIDENCIAL | \$2,200.00 | CABORCA | CABORCA    |
| 1873 | 44101 | X |  | SOCIAL | SPP-1705374 | CLAUDIA ERIKA MELENDEZ SEPULVEDA  | CARÁCTER CONFIDENCIAL | \$2,200.00 | CABORCA | DESEMBOQUE |
| 1874 | 44101 | X |  | SOCIAL | SPP-1705380 | CRISTINA ELIZABETH PAEZ MARIN     | CARÁCTER CONFIDENCIAL | \$2,200.00 | CABORCA | DESEMBOQUE |
| 1875 | 44101 | X |  | SOCIAL | SPP-1705385 | ELSA GLADIS FELIX ISLAS           | CARÁCTER CONFIDENCIAL | \$2,200.00 | CABORCA | DESEMBOQUE |
| 1876 | 44101 | X |  | SOCIAL | SPP-1705386 | ELSA ITZEL BAEZ FELIX             | CARÁCTER CONFIDENCIAL | \$2,200.00 | CABORCA | DESEMBOQUE |
| 1877 | 44101 | X |  | SOCIAL | SPP-1705377 | GUADALUPE ESQUIVEL VARGAS         | CARÁCTER CONFIDENCIAL | \$2,200.00 | CABORCA | DESEMBOQUE |
| 1878 | 44101 | X |  | SOCIAL | SPP-1705378 | IRMA DOLORES BELTRAN FONSECA      | CARÁCTER CONFIDENCIAL | \$2,200.00 | CABORCA | DESEMBOQUE |
| 1879 | 44101 | X |  | SOCIAL | SPP-1705387 | IRMA SARABI DURAN QUEZADA         | CARÁCTER CONFIDENCIAL | \$2,200.00 | CABORCA | DESEMBOQUE |
| 1880 | 44101 | X |  | SOCIAL | SPP-1705389 | LETICIA ISABEL TELLO RAMIREZ      | CARÁCTER CONFIDENCIAL | \$2,200.00 | CABORCA | DESEMBOQUE |
| 1881 | 44101 | X |  | SOCIAL | SPP-1705390 | LORENA GERMAN DOMINGUEZ           | CARÁCTER CONFIDENCIAL | \$2,200.00 | CABORCA | DESEMBOQUE |
| 1882 | 44101 | X |  | SOCIAL | SPP-1705391 | MARIA ENEDINA FIMBRES ISLAS       | CARÁCTER CONFIDENCIAL | \$2,200.00 | CABORCA | DESEMBOQUE |
| 1883 | 44101 | X |  | SOCIAL | SPP-1705381 | MARTHA PATRICIA VIRGEN RODRIGUEZ  | CARÁCTER CONFIDENCIAL | \$2,200.00 | CABORCA | DESEMBOQUE |
| 1884 | 44101 | X |  | SOCIAL | SPP-1705392 | MARTHA YADIRA AYON PEREZ          | CARÁCTER CONFIDENCIAL | \$2,200.00 | CABORCA | DESEMBOQUE |

PERÍODO 4TO BIMESTRE (JULIO-AGOSTO) DEL 2023

|      |       |   |  |        |             |                                       |                       |            |         |             |
|------|-------|---|--|--------|-------------|---------------------------------------|-----------------------|------------|---------|-------------|
| 1885 | 44101 | X |  | SOCIAL | SPP-1705375 | MONTSERRAT YOSELIN MELENDEZ SEPULVEDA | CARÁCTER CONFIDENCIAL | \$2,200.00 | CABORCA | DESEMBOQUE  |
| 1886 | 44101 | X |  | SOCIAL | SPP-1705379 | NORBERTO LEAL SANDOVAL                | CARÁCTER CONFIDENCIAL | \$2,200.00 | CABORCA | DESEMBOQUE  |
| 1887 | 44101 | X |  | SOCIAL | SPP-1705376 | PAMELA YERIQUENDY MELENDEZ SEPULVEDA  | CARÁCTER CONFIDENCIAL | \$2,200.00 | CABORCA | DESEMBOQUE  |
| 1888 | 44101 | X |  | SOCIAL | SPP-1710128 | SILVIA RUIZ DIAZ                      | CARÁCTER CONFIDENCIAL | \$2,200.00 | CABORCA | DESEMBOQUE  |
| 1889 | 44101 | X |  | SOCIAL | SPP-1705393 | SUSANA ELIZABETH VIRGEN RODRIGUEZ     | CARÁCTER CONFIDENCIAL | \$2,200.00 | CABORCA | DESEMBOQUE  |
| 1890 | 44101 | X |  | SOCIAL | SPP-1705388 | TANIA MAGALY PRECIADO BENITEZ         | CARÁCTER CONFIDENCIAL | \$2,200.00 | CABORCA | DESEMBOQUE  |
| 1891 | 44101 | X |  | SOCIAL | SPP-1705383 | THANIA LIZETH ZEPEDA GUZMAN           | CARÁCTER CONFIDENCIAL | \$2,200.00 | CABORCA | DESEMBOQUE  |
| 1892 | 44101 | X |  | SOCIAL | SPP-1705384 | YAHAIRA YADIRA BERRELLEZA HUERTA      | CARÁCTER CONFIDENCIAL | \$2,200.00 | CABORCA | DESEMBOQUE  |
| 1893 | 44101 | X |  | SOCIAL | SPP-1705357 | BERENICE JUAREZ RAMIREZ               | CARÁCTER CONFIDENCIAL | \$2,200.00 | CABORCA | EL COYOTE   |
| 1894 | 44101 | X |  | SOCIAL | SPP-1705363 | CLAUDIA ZULEMA PARRA ZEPEDA           | CARÁCTER CONFIDENCIAL | \$2,200.00 | CABORCA | EL COYOTE   |
| 1895 | 44101 | X |  | SOCIAL | SPP-1705359 | DORA DELIA AGUILAR GONZALEZ           | CARÁCTER CONFIDENCIAL | \$2,200.00 | CABORCA | EL COYOTE   |
| 1896 | 44101 | X |  | SOCIAL | SPP-1705364 | DORA LUZ PARRA ZEPEDA                 | CARÁCTER CONFIDENCIAL | \$2,200.00 | CABORCA | EL COYOTE   |
| 1897 | 44101 | X |  | SOCIAL | SPP-1705371 | ELIZABETH SANTOS BENITEZ              | CARÁCTER CONFIDENCIAL | \$2,200.00 | CABORCA | EL COYOTE   |
| 1898 | 44101 | X |  | SOCIAL | SPP-1705372 | FELICITAS BUSTILLOS PALAFOX           | CARÁCTER CONFIDENCIAL | \$2,200.00 | CABORCA | EL COYOTE   |
| 1899 | 44101 | X |  | SOCIAL | SPP-1705396 | GUILLERMINA RUIZ ASTORGA              | CARÁCTER CONFIDENCIAL | \$2,200.00 | CABORCA | EL COYOTE   |
| 1900 | 44101 | X |  | SOCIAL | SPP-1705397 | JOSE DANIEL JARA TORRES               | CARÁCTER CONFIDENCIAL | \$2,200.00 | CABORCA | EL COYOTE   |
| 1901 | 44101 | X |  | SOCIAL | SPP-1705365 | LAURA MARIA RODRIGUEZ PARRA           | CARÁCTER CONFIDENCIAL | \$2,200.00 | CABORCA | EL COYOTE   |
| 1902 | 44101 | X |  | SOCIAL | SPP-1705398 | MARIA CONSUELO PORTILLO ZEPEDA        | CARÁCTER CONFIDENCIAL | \$2,200.00 | CABORCA | EL COYOTE   |
| 1903 | 44101 | X |  | SOCIAL | SPP-1705360 | MARIA NAVARRETE ATIENZO               | CARÁCTER CONFIDENCIAL | \$2,200.00 | CABORCA | EL COYOTE   |
| 1904 | 44101 | X |  | SOCIAL | SPP-1705347 | RAQUEL ROCHIN PEREZ                   | CARÁCTER CONFIDENCIAL | \$2,200.00 | CABORCA | EL COYOTE   |
| 1905 | 44101 | X |  | SOCIAL | SPP-1705349 | ROSA GUDELIA LOPEZ SANTIAGO           | CARÁCTER CONFIDENCIAL | \$2,200.00 | CABORCA | EL COYOTE   |
| 1906 | 44101 | X |  | SOCIAL | SPP-1705361 | ROSARIO MICAELA OSORIO RUIZ           | CARÁCTER CONFIDENCIAL | \$2,200.00 | CABORCA | EL COYOTE   |
| 1907 | 44101 | X |  | SOCIAL | SPP-1705366 | ROSAURA BARAJAS GARCIA                | CARÁCTER CONFIDENCIAL | \$2,200.00 | CABORCA | EL COYOTE   |
| 1908 | 44101 | X |  | SOCIAL | SPP-1705350 | YARELI DIAZ NAVA                      | CARÁCTER CONFIDENCIAL | \$2,200.00 | CABORCA | EL COYOTE   |
| 1909 | 44101 | X |  | SOCIAL | SPP-1705229 | AGAPITA VALENZUELA ROJAS              | CARÁCTER CONFIDENCIAL | \$2,200.00 | CABORCA | EL DIAMANTE |
| 1910 | 44101 | X |  | SOCIAL | SPP-1705240 | BENICIA MARTINEZ SANTOS               | CARÁCTER CONFIDENCIAL | \$2,200.00 | CABORCA | EL DIAMANTE |
| 1911 | 44101 | X |  | SOCIAL | SPP-1705246 | DANIELA ALVARADO AVILA                | CARÁCTER CONFIDENCIAL | \$2,200.00 | CABORCA | EL DIAMANTE |
| 1912 | 44101 | X |  | SOCIAL | SPP-1705265 | GRACIELA MACIAS HERNANDEZ             | CARÁCTER CONFIDENCIAL | \$2,200.00 | CABORCA | EL DIAMANTE |
| 1913 | 44101 | X |  | SOCIAL | SPP-1705232 | JOSE LUIS IBARRA CARRILLO             | CARÁCTER CONFIDENCIAL | \$2,200.00 | CABORCA | EL DIAMANTE |

PERÍODO 4TO BIMESTRE (JULIO-AGOSTO) DEL 2023

|      |       |   |  |        |             |                                    |                       |            |         |                                     |
|------|-------|---|--|--------|-------------|------------------------------------|-----------------------|------------|---------|-------------------------------------|
| 1914 | 44101 | X |  | SOCIAL | SPP-1705251 | MARIA ABIGAIL VAZQUEZ VITELA       | CARÁCTER CONFIDENCIAL | \$2,200.00 | CABORCA | EL DIAMANTE                         |
| 1915 | 44101 | X |  | SOCIAL | SPP-1705230 | MAYRA YANET MARTINEZ LOPEZ         | CARÁCTER CONFIDENCIAL | \$2,200.00 | CABORCA | EL DIAMANTE                         |
| 1916 | 44101 | X |  | SOCIAL | SPP-1705262 | ROSA GAYTAN CRUZ                   | CARÁCTER CONFIDENCIAL | \$2,200.00 | CABORCA | EL DIAMANTE                         |
| 1917 | 44101 | X |  | SOCIAL | SPP-1705263 | ROSARIO AGUILERA GOMEZ             | CARÁCTER CONFIDENCIAL | \$2,200.00 | CABORCA | EL DIAMANTE                         |
| 1918 | 44101 | X |  | SOCIAL | SPP-1705231 | SONIA GUADALUPE BARAJAS VILLANUEVA | CARÁCTER CONFIDENCIAL | \$2,200.00 | CABORCA | EL DIAMANTE                         |
| 1919 | 44101 | X |  | SOCIAL | SPP-1705260 | ANA DOLORES BENITEZ REYES          | CARÁCTER CONFIDENCIAL | \$2,200.00 | CABORCA | LA RETRANCA                         |
| 1920 | 44101 | X |  | SOCIAL | SPP-1705259 | FATIMA IMELDA ALVARADO MEZA        | CARÁCTER CONFIDENCIAL | \$2,200.00 | CABORCA | LA RETRANCA                         |
| 1921 | 44101 | X |  | SOCIAL | SPP-1705257 | MA ELIZABETH MARTINEZ ALVARADO     | CARÁCTER CONFIDENCIAL | \$2,200.00 | CABORCA | LA RETRANCA                         |
| 1922 | 44101 | X |  | SOCIAL | SPP-1705255 | MARIA INES CORONA PRECIADO         | CARÁCTER CONFIDENCIAL | \$2,200.00 | CABORCA | LA RETRANCA                         |
| 1923 | 44101 | X |  | SOCIAL | SPP-1705258 | MARILU DERAS CASTRO                | CARÁCTER CONFIDENCIAL | \$2,200.00 | CABORCA | LA RETRANCA                         |
| 1924 | 44101 | X |  | SOCIAL | SPP-1710712 | MARTIN ISAURO BENITEZ RODRIGUEZ    | CARÁCTER CONFIDENCIAL | \$2,200.00 | CABORCA | LA RETRANCA                         |
| 1925 | 44101 | X |  | SOCIAL | SPP-1705261 | YAHAIRA MONTES GOMEZ               | CARÁCTER CONFIDENCIAL | \$2,200.00 | CABORCA | LA RETRANCA                         |
| 1926 | 44101 | X |  | SOCIAL | SPP-1701453 | ADELINA REYNA LEGARIA DE JESUS     | CARÁCTER CONFIDENCIAL | \$2,200.00 | CABORCA | PLUTARCO ELIAS CALLES (LA Y GRIEGA) |
| 1927 | 44101 | X |  | SOCIAL | SPP-1701446 | ALICIA TERESA GARCIA VAZQUEZ       | CARÁCTER CONFIDENCIAL | \$2,200.00 | CABORCA | PLUTARCO ELIAS CALLES (LA Y GRIEGA) |
| 1928 | 44101 | X |  | SOCIAL | SPP-1701449 | ANA ERIKA LOPEZ COLOA              | CARÁCTER CONFIDENCIAL | \$2,200.00 | CABORCA | PLUTARCO ELIAS CALLES (LA Y GRIEGA) |
| 1929 | 44101 | X |  | SOCIAL | SPP-1705373 | ARELY DE LA CRUZ GARCIA            | CARÁCTER CONFIDENCIAL | \$2,200.00 | CABORCA | PLUTARCO ELIAS CALLES (LA Y GRIEGA) |
| 1930 | 44101 | X |  | SOCIAL | SPP-1701456 | AURELIA LUNA PORTILLO              | CARÁCTER CONFIDENCIAL | \$2,200.00 | CABORCA | PLUTARCO ELIAS CALLES (LA Y GRIEGA) |
| 1931 | 44101 | X |  | SOCIAL | SPP-1701917 | BETHSAIDA ANGELICA RAMIREZ RAMIREZ | CARÁCTER CONFIDENCIAL | \$2,200.00 | CABORCA | PLUTARCO ELIAS CALLES (LA Y GRIEGA) |
| 1932 | 44101 | X |  | SOCIAL | SPP-1701451 | BRISEIDA CELINA MORALES VELASCO    | CARÁCTER CONFIDENCIAL | \$2,200.00 | CABORCA | PLUTARCO ELIAS CALLES (LA Y GRIEGA) |
| 1933 | 44101 | X |  | SOCIAL | SPP-1701922 | CINTHIA CRISTAL VERA ADAME         | CARÁCTER CONFIDENCIAL | \$2,200.00 | CABORCA | PLUTARCO ELIAS CALLES (LA Y GRIEGA) |
| 1934 | 44101 | X |  | SOCIAL | SPP-1701033 | CINTHYA BERENICE ARRIOLA ORTIZ     | CARÁCTER CONFIDENCIAL | \$2,200.00 | CABORCA | PLUTARCO ELIAS CALLES (LA Y GRIEGA) |
| 1935 | 44101 | X |  | SOCIAL | SPP-1701464 | CLARA HERNANDEZ PEREZ              | CARÁCTER CONFIDENCIAL | \$2,200.00 | CABORCA | PLUTARCO ELIAS CALLES (LA Y GRIEGA) |
| 1936 | 44101 | X |  | SOCIAL | SPP-1700981 | CRISTINA NAVA RAMIREZ              | CARÁCTER CONFIDENCIAL | \$2,200.00 | CABORCA | PLUTARCO ELIAS CALLES (LA Y GRIEGA) |
| 1937 | 44101 | X |  | SOCIAL | SPP-1701916 | DENISSE SANCHEZ LUNA               | CARÁCTER CONFIDENCIAL | \$2,200.00 | CABORCA | PLUTARCO ELIAS CALLES (LA Y GRIEGA) |
| 1938 | 44101 | X |  | SOCIAL | SPP-1700979 | ERICKA MARCELA SANCHEZ CRUZ        | CARÁCTER CONFIDENCIAL | \$2,200.00 | CABORCA | PLUTARCO ELIAS CALLES (LA Y GRIEGA) |
| 1939 | 44101 | X |  | SOCIAL | SPP-1701004 | ESPERANZA VELASCO YESCA            | CARÁCTER CONFIDENCIAL | \$2,200.00 | CABORCA | PLUTARCO ELIAS CALLES (LA Y GRIEGA) |
| 1940 | 44101 | X |  | SOCIAL | SPP-1700980 | ESTELA ROSAS PEREZ                 | CARÁCTER CONFIDENCIAL | \$2,200.00 | CABORCA | PLUTARCO ELIAS CALLES (LA Y GRIEGA) |
| 1941 | 44101 | X |  | SOCIAL | SPP-1700995 | EVA BAUTISTA JUAREZ                | CARÁCTER CONFIDENCIAL | \$2,200.00 | CABORCA | PLUTARCO ELIAS CALLES (LA Y GRIEGA) |
| 1942 | 44101 | X |  | SOCIAL | SPP-1705351 | EVANGELINA VALENZUELA ORTIZ        | CARÁCTER CONFIDENCIAL | \$2,200.00 | CABORCA | PLUTARCO ELIAS CALLES (LA Y GRIEGA) |

PERÍODO 4TO BIMESTRE (JULIO-AGOSTO) DEL 2023

|      |       |   |  |        |             |  |                       |            |         |                                     |
|------|-------|---|--|--------|-------------|--|-----------------------|------------|---------|-------------------------------------|
| 1943 | 44101 | X |  | SOCIAL | SPP-1701463 | FELIPA MARINA RAMIREZ PEREZ                | CARÁCTER CONFIDENCIAL | \$2,200.00 | CABORCA | PLUTARCO ELIAS CALLES (LA Y GRIEGA) |
| 1944 | 44101 | X |  | SOCIAL | SPP-1703136 | FRANCISCA CANO CASTILLO                    | CARÁCTER CONFIDENCIAL | \$2,200.00 | CABORCA | PLUTARCO ELIAS CALLES (LA Y GRIEGA) |
| 1945 | 44101 | X |  | SOCIAL | SPP-1705367 | GLORIA GASPAS CARBALLO                     | CARÁCTER CONFIDENCIAL | \$2,200.00 | CABORCA | PLUTARCO ELIAS CALLES (LA Y GRIEGA) |
| 1946 | 44101 | X |  | SOCIAL | SPP-1701450 | GRISELDA LARA GARCIA                       | CARÁCTER CONFIDENCIAL | \$2,200.00 | CABORCA | PLUTARCO ELIAS CALLES (LA Y GRIEGA) |
| 1947 | 44101 | X |  | SOCIAL | SPP-1701021 | GUADALUPE FLORES MARTINEZ                  | CARÁCTER CONFIDENCIAL | \$2,200.00 | CABORCA | PLUTARCO ELIAS CALLES (LA Y GRIEGA) |
| 1948 | 44101 | X |  | SOCIAL | SPP-1701921 | GUILLERMINA VAZQUEZ CRUZ                   | CARÁCTER CONFIDENCIAL | \$2,200.00 | CABORCA | PLUTARCO ELIAS CALLES (LA Y GRIEGA) |
| 1949 | 44101 | X |  | SOCIAL | SPP-1705354 | HERMELINDA REYES MIJANGOS                  | CARÁCTER CONFIDENCIAL | \$2,200.00 | CABORCA | PLUTARCO ELIAS CALLES (LA Y GRIEGA) |
| 1950 | 44101 | X |  | SOCIAL | SPP-1701462 | IRENE MARTINEZ CRUZ                        | CARÁCTER CONFIDENCIAL | \$2,200.00 | CABORCA | PLUTARCO ELIAS CALLES (LA Y GRIEGA) |
| 1951 | 44101 | X |  | SOCIAL | SPP-1701005 | IRMA TLEHUACTLE XALAMIHUA                  | CARÁCTER CONFIDENCIAL | \$2,200.00 | CABORCA | PLUTARCO ELIAS CALLES (LA Y GRIEGA) |
| 1952 | 44101 | X |  | SOCIAL | SPP-1701457 | IVONN ORNELAS JUAREZ                       | CARÁCTER CONFIDENCIAL | \$2,200.00 | CABORCA | PLUTARCO ELIAS CALLES (LA Y GRIEGA) |
| 1953 | 44101 | X |  | SOCIAL | SPP-1701038 | JOSEFINA LOZANO ALCARAZ                    | CARÁCTER CONFIDENCIAL | \$2,200.00 | CABORCA | PLUTARCO ELIAS CALLES (LA Y GRIEGA) |
| 1954 | 44101 | X |  | SOCIAL | SPP-1701452 | JUDITH CARRILLO MENDEZ                     | CARÁCTER CONFIDENCIAL | \$2,200.00 | CABORCA | PLUTARCO ELIAS CALLES (LA Y GRIEGA) |
| 1955 | 44101 | X |  | SOCIAL | SPP-1705352 | KAREN VALERIA RAMIREZ MARTINEZ             | CARÁCTER CONFIDENCIAL | \$2,200.00 | CABORCA | PLUTARCO ELIAS CALLES (LA Y GRIEGA) |
| 1956 | 44101 | X |  | SOCIAL | SPP-1701443 | KARLA JANETH RODRIGUEZ TIRADO              | CARÁCTER CONFIDENCIAL | \$2,200.00 | CABORCA | PLUTARCO ELIAS CALLES (LA Y GRIEGA) |
| 1957 | 44101 | X |  | SOCIAL | SPP-1701923 | KASSANDRA GUADALUPE VALENZUELA ELIZARRARAS | CARÁCTER CONFIDENCIAL | \$2,200.00 | CABORCA | PLUTARCO ELIAS CALLES (LA Y GRIEGA) |
| 1958 | 44101 | X |  | SOCIAL | SPP-1705368 | LESLY YANGELY CISNEROS BELTRAN             | CARÁCTER CONFIDENCIAL | \$2,200.00 | CABORCA | PLUTARCO ELIAS CALLES (LA Y GRIEGA) |
| 1959 | 44101 | X |  | SOCIAL | SPP-1701045 | LLUVIA VERENICE GASTELUM ABOYTE            | CARÁCTER CONFIDENCIAL | \$2,200.00 | CABORCA | PLUTARCO ELIAS CALLES (LA Y GRIEGA) |
| 1960 | 44101 | X |  | SOCIAL | SPP-1701459 | LORENA MARLENNE PENA PEREZ                 | CARÁCTER CONFIDENCIAL | \$2,200.00 | CABORCA | PLUTARCO ELIAS CALLES (LA Y GRIEGA) |
| 1961 | 44101 | X |  | SOCIAL | SPP-1700982 | LORENSA MORALES GARCIA                     | CARÁCTER CONFIDENCIAL | \$2,200.00 | CABORCA | PLUTARCO ELIAS CALLES (LA Y GRIEGA) |
| 1962 | 44101 | X |  | SOCIAL | SPP-1705369 | LORENZA CARDENAS RASCON                    | CARÁCTER CONFIDENCIAL | \$2,200.00 | CABORCA | PLUTARCO ELIAS CALLES (LA Y GRIEGA) |
| 1963 | 44101 | X |  | SOCIAL | SPP-1701044 | LUCILA NUNEZ ONTIVEROS                     | CARÁCTER CONFIDENCIAL | \$2,200.00 | CABORCA | PLUTARCO ELIAS CALLES (LA Y GRIEGA) |
| 1964 | 44101 | X |  | SOCIAL | SPP-1705355 | MA GUADALUPE GUERRERO VILCHES              | CARÁCTER CONFIDENCIAL | \$2,200.00 | CABORCA | PLUTARCO ELIAS CALLES (LA Y GRIEGA) |
| 1965 | 44101 | X |  | SOCIAL | SPP-1700984 | MAGDA ESTHELA MARTINEZ CRUZ                | CARÁCTER CONFIDENCIAL | \$2,200.00 | CABORCA | PLUTARCO ELIAS CALLES (LA Y GRIEGA) |
| 1966 | 44101 | X |  | SOCIAL | SPP-1701455 | MANUELA GARCIA MIRAMONTES                  | CARÁCTER CONFIDENCIAL | \$2,200.00 | CABORCA | PLUTARCO ELIAS CALLES (LA Y GRIEGA) |
| 1967 | 44101 | X |  | SOCIAL | SPP-1705362 | MARGARITA FLORES SALAZAR                   | CARÁCTER CONFIDENCIAL | \$2,200.00 | CABORCA | PLUTARCO ELIAS CALLES (LA Y GRIEGA) |
| 1968 | 44101 | X |  | SOCIAL | SPP-1701918 | MARIA ARACELY ROBLES BAUTISTA              | CARÁCTER CONFIDENCIAL | \$2,200.00 | CABORCA | PLUTARCO ELIAS CALLES (LA Y GRIEGA) |
| 1969 | 44101 | X |  | SOCIAL | SPP-1701041 | MARIA CARMEN FLORES MARTINEZ               | CARÁCTER CONFIDENCIAL | \$2,200.00 | CABORCA | PLUTARCO ELIAS CALLES (LA Y GRIEGA) |
| 1970 | 44101 | X |  | SOCIAL | SPP-1701458 | MARIA DE LA LUZ RUIZ VELAZCO               | CARÁCTER CONFIDENCIAL | \$2,200.00 | CABORCA | PLUTARCO ELIAS CALLES (LA Y GRIEGA) |
| 1971 | 44101 | X |  | SOCIAL | SPP-1701461 | MARIA LUISA MYRTA ELENA QUINONEZ REYES     | CARÁCTER CONFIDENCIAL | \$2,200.00 | CABORCA | PLUTARCO ELIAS CALLES (LA Y GRIEGA) |

PERÍODO 4TO BIMESTRE (JULIO-AGOSTO) DEL 2023

|      |       |   |  |        |             |                                    |                       |            |         |                                     |
|------|-------|---|--|--------|-------------|------------------------------------|-----------------------|------------|---------|-------------------------------------|
| 1972 | 44101 | X |  | SOCIAL | SPP-1701460 | MARIA MADRIGAL SILVA               | CARÁCTER CONFIDENCIAL | \$2,200.00 | CABORCA | PLUTARCO ELIAS CALLES (LA Y GRIEGA) |
| 1973 | 44101 | X |  | SOCIAL | SPP-1701023 | MARIBEL DE JESUS MERINO            | CARÁCTER CONFIDENCIAL | \$2,200.00 | CABORCA | PLUTARCO ELIAS CALLES (LA Y GRIEGA) |
| 1974 | 44101 | X |  | SOCIAL | SPP-1705370 | MARIBEL LEDESMA BENCOMO            | CARÁCTER CONFIDENCIAL | \$2,200.00 | CABORCA | PLUTARCO ELIAS CALLES (LA Y GRIEGA) |
| 1975 | 44101 | X |  | SOCIAL | SPP-1701454 | MARITZA ARACELI BAUTISTA HERNANDEZ | CARÁCTER CONFIDENCIAL | \$2,200.00 | CABORCA | PLUTARCO ELIAS CALLES (LA Y GRIEGA) |
| 1976 | 44101 | X |  | SOCIAL | SPP-1701444 | MARTHA IMELDA QUINTANA SANCHEZ     | CARÁCTER CONFIDENCIAL | \$2,200.00 | CABORCA | PLUTARCO ELIAS CALLES (LA Y GRIEGA) |
| 1977 | 44101 | X |  | SOCIAL | SPP-1701465 | MARTINA GAYTAN SOLANO              | CARÁCTER CONFIDENCIAL | \$2,200.00 | CABORCA | PLUTARCO ELIAS CALLES (LA Y GRIEGA) |
| 1978 | 44101 | X |  | SOCIAL | SPP-1700977 | OLGA SANTIAGO SANTIAGO             | CARÁCTER CONFIDENCIAL | \$2,200.00 | CABORCA | PLUTARCO ELIAS CALLES (LA Y GRIEGA) |
| 1979 | 44101 | X |  | SOCIAL | SPP-1701040 | ROMANIA MARTINEZ MARTINEZ          | CARÁCTER CONFIDENCIAL | \$2,200.00 | CABORCA | PLUTARCO ELIAS CALLES (LA Y GRIEGA) |
| 1980 | 44101 | X |  | SOCIAL | SPP-1701003 | ROSA ISELA VELASCO YESCA           | CARÁCTER CONFIDENCIAL | \$2,200.00 | CABORCA | PLUTARCO ELIAS CALLES (LA Y GRIEGA) |
| 1981 | 44101 | X |  | SOCIAL | SPP-1701467 | SATURNINA POLCO CORTES             | CARÁCTER CONFIDENCIAL | \$2,200.00 | CABORCA | PLUTARCO ELIAS CALLES (LA Y GRIEGA) |
| 1982 | 44101 | X |  | SOCIAL | SPP-1700978 | SATURNINA SANTIAGO HERNANDEZ       | CARÁCTER CONFIDENCIAL | \$2,200.00 | CABORCA | PLUTARCO ELIAS CALLES (LA Y GRIEGA) |
| 1983 | 44101 | X |  | SOCIAL | SPP-1701468 | VIRGILIA POLCO SANCHEZ             | CARÁCTER CONFIDENCIAL | \$2,200.00 | CABORCA | PLUTARCO ELIAS CALLES (LA Y GRIEGA) |
| 1984 | 44101 | X |  | SOCIAL | SPP-1703132 | YARA HERNANDEZ FLORES              | CARÁCTER CONFIDENCIAL | \$2,200.00 | CABORCA | PLUTARCO ELIAS CALLES (LA Y GRIEGA) |
| 1985 | 44101 | X |  | SOCIAL | SPP-1705358 | YAZMIN VANESSA BELTRAN MONTANO     | CARÁCTER CONFIDENCIAL | \$2,200.00 | CABORCA | PLUTARCO ELIAS CALLES (LA Y GRIEGA) |
| 1986 | 44101 | X |  | SOCIAL | SPP-1705353 | YESENIA SALINAS MARQUEZ            | CARÁCTER CONFIDENCIAL | \$2,200.00 | CABORCA | PLUTARCO ELIAS CALLES (LA Y GRIEGA) |
| 1987 | 44101 | X |  | SOCIAL | SPP-1701448 | YOLANDA GARCIA GONZALEZ            | CARÁCTER CONFIDENCIAL | \$2,200.00 | CABORCA | PLUTARCO ELIAS CALLES (LA Y GRIEGA) |
| 1988 | 44101 | X |  | SOCIAL | SPP-1705324 | ANA CRISTINA DIAZ REGALADO         | CARÁCTER CONFIDENCIAL | \$2,200.00 | CABORCA | SAN FELIPE                          |
| 1989 | 44101 | X |  | SOCIAL | SPP-1705318 | ANGELICA MARIA COCOA ESTRADA       | CARÁCTER CONFIDENCIAL | \$2,200.00 | CABORCA | SAN FELIPE                          |
| 1990 | 44101 | X |  | SOCIAL | SPP-1710126 | BEATRIZ PEREZ SARABIA              | CARÁCTER CONFIDENCIAL | \$2,200.00 | CABORCA | SAN FELIPE                          |
| 1991 | 44101 | X |  | SOCIAL | SPP-1705319 | CLAUDIA MARTINEZ MARTINEZ          | CARÁCTER CONFIDENCIAL | \$2,200.00 | CABORCA | SAN FELIPE                          |
| 1992 | 44101 | X |  | SOCIAL | SPP-1705338 | DALIA VANESSA SARABIA ENRIQUEZ     | CARÁCTER CONFIDENCIAL | \$2,200.00 | CABORCA | SAN FELIPE                          |
| 1993 | 44101 | X |  | SOCIAL | SPP-1705345 | DANIELA CONTRERAS BAUTISTA         | CARÁCTER CONFIDENCIAL | \$2,200.00 | CABORCA | SAN FELIPE                          |
| 1994 | 44101 | X |  | SOCIAL | SPP-1705320 | ELVIA ORNELAS GONZALEZ             | CARÁCTER CONFIDENCIAL | \$2,200.00 | CABORCA | SAN FELIPE                          |
| 1995 | 44101 | X |  | SOCIAL | SPP-1705332 | FATIMA NUNEZ LOPEZ                 | CARÁCTER CONFIDENCIAL | \$2,200.00 | CABORCA | SAN FELIPE                          |
| 1996 | 44101 | X |  | SOCIAL | SPP-1705334 | GLENDA GUADALUPE CASTILLO CORRALES | CARÁCTER CONFIDENCIAL | \$2,200.00 | CABORCA | SAN FELIPE                          |
| 1997 | 44101 | X |  | SOCIAL | SPP-1705339 | GUADALUPE ZORAYA GUARDADO MARRON   | CARÁCTER CONFIDENCIAL | \$2,200.00 | CABORCA | SAN FELIPE                          |
| 1998 | 44101 | X |  | SOCIAL | SPP-1705333 | INDRA JANETH ORNELAS GONZALEZ      | CARÁCTER CONFIDENCIAL | \$2,200.00 | CABORCA | SAN FELIPE                          |
| 1999 | 44101 | X |  | SOCIAL | SPP-1705340 | JANETH CISNEROS ESPINOZA           | CARÁCTER CONFIDENCIAL | \$2,200.00 | CABORCA | SAN FELIPE                          |
| 2000 | 44101 | X |  | SOCIAL | SPP-1705344 | LEONCIO PEREZ SARABIA              | CARÁCTER CONFIDENCIAL | \$2,200.00 | CABORCA | SAN FELIPE                          |

PERÍODO 4TO BIMESTRE (JULIO-AGOSTO) DEL 2023

|      |       |   |  |        |             |                                  |                       |            |         |                  |
|------|-------|---|--|--------|-------------|----------------------------------|-----------------------|------------|---------|------------------|
| 2001 | 44101 | X |  | SOCIAL | SPP-1705343 | LUZ MERCEDES ARMENTA LUQUE       | CARÁCTER CONFIDENCIAL | \$2,200.00 | CABORCA | SAN FELIPE       |
| 2002 | 44101 | X |  | SOCIAL | SPP-1705417 | MARIA ARACELY GUTIERREZ ORNELAS  | CARÁCTER CONFIDENCIAL | \$2,200.00 | CABORCA | SAN FELIPE       |
| 2003 | 44101 | X |  | SOCIAL | SPP-1705342 | MARIA ISABEL HERNANDEZ ENRIQUEZ  | CARÁCTER CONFIDENCIAL | \$2,200.00 | CABORCA | SAN FELIPE       |
| 2004 | 44101 | X |  | SOCIAL | SPP-1705326 | OLIVIA CONRIQUEZ ESPITIA         | CARÁCTER CONFIDENCIAL | \$2,200.00 | CABORCA | SAN FELIPE       |
| 2005 | 44101 | X |  | SOCIAL | SPP-1705341 | REYNA GUADALUPE COTA ATONDO      | CARÁCTER CONFIDENCIAL | \$2,200.00 | CABORCA | SAN FELIPE       |
| 2006 | 44101 | X |  | SOCIAL | SPP-1705322 | REYNA LOURDES VEJAR SANTA CRUZ   | CARÁCTER CONFIDENCIAL | \$2,200.00 | CABORCA | SAN FELIPE       |
| 2007 | 44101 | X |  | SOCIAL | SPP-1705331 | SONIA CASTILLO CORRALES          | CARÁCTER CONFIDENCIAL | \$2,200.00 | CABORCA | SAN FELIPE       |
| 2008 | 44101 | X |  | SOCIAL | SPP-1705249 | ANGELINA CHAVEZ PEREZ            | CARÁCTER CONFIDENCIAL | \$2,200.00 | CABORCA | SIEMPRE VIVA     |
| 2009 | 44101 | X |  | SOCIAL | SPP-1705248 | BRENDA AMERICA COCOBA ESQUIVEL   | CARÁCTER CONFIDENCIAL | \$2,200.00 | CABORCA | SIEMPRE VIVA     |
| 2010 | 44101 | X |  | SOCIAL | SPP-1705254 | CATALINA CRUZ ROBLES             | CARÁCTER CONFIDENCIAL | \$2,200.00 | CABORCA | SIEMPRE VIVA     |
| 2011 | 44101 | X |  | SOCIAL | SPP-1705239 | GLORIA EDITH MORALES CALIXTO     | CARÁCTER CONFIDENCIAL | \$2,200.00 | CABORCA | SIEMPRE VIVA     |
| 2012 | 44101 | X |  | SOCIAL | SPP-1705233 | JUDITH DOLORES RUBIO VILLANUEVA  | CARÁCTER CONFIDENCIAL | \$2,200.00 | CABORCA | SIEMPRE VIVA     |
| 2013 | 44101 | X |  | SOCIAL | SPP-1705245 | LETICIA GALVAN HERNANDEZ         | CARÁCTER CONFIDENCIAL | \$2,200.00 | CABORCA | SIEMPRE VIVA     |
| 2014 | 44101 | X |  | SOCIAL | SPP-1705253 | LETICIA GARRIDO GONZALEZ         | CARÁCTER CONFIDENCIAL | \$2,200.00 | CABORCA | SIEMPRE VIVA     |
| 2015 | 44101 | X |  | SOCIAL | SPP-1705247 | MARIA EUGENIA PEREZ VIRGEN       | CARÁCTER CONFIDENCIAL | \$2,200.00 | CABORCA | SIEMPRE VIVA     |
| 2016 | 44101 | X |  | SOCIAL | SPP-1705227 | MARIA VELAZQUEZ GUEVARA          | CARÁCTER CONFIDENCIAL | \$2,200.00 | CABORCA | SIEMPRE VIVA     |
| 2017 | 44101 | X |  | SOCIAL | SPP-1705250 | MARTHA LILIANA TREJO GARCIA      | CARÁCTER CONFIDENCIAL | \$2,200.00 | CABORCA | SIEMPRE VIVA     |
| 2018 | 44101 | X |  | SOCIAL | SPP-1705244 | SARAHÍ CALIXTO PEREZ             | CARÁCTER CONFIDENCIAL | \$2,200.00 | CABORCA | SIEMPRE VIVA     |
| 2019 | 44101 | X |  | SOCIAL | SPP-1701016 | ADALBERTO OSORIO AVILA           | CARÁCTER CONFIDENCIAL | \$2,200.00 | CABORCA | YAQUI JUSTICIERO |
| 2020 | 44101 | X |  | SOCIAL | SPP-1705237 | BRIGIDA SAUCEDA CORRALES         | CARÁCTER CONFIDENCIAL | \$2,200.00 | CABORCA | YAQUI JUSTICIERO |
| 2021 | 44101 | X |  | SOCIAL | SPP-1701466 | ELVIRA ARAGON AGUILUZ            | CARÁCTER CONFIDENCIAL | \$2,200.00 | CABORCA | YAQUI JUSTICIERO |
| 2022 | 44101 | X |  | SOCIAL | SPP-1701043 | ERIKA DEL CARMEN VALENCIA GARCIA | CARÁCTER CONFIDENCIAL | \$2,200.00 | CABORCA | YAQUI JUSTICIERO |
| 2023 | 44101 | X |  | SOCIAL | SPP-1701919 | JUANA ARRIAGA LUNA               | CARÁCTER CONFIDENCIAL | \$2,200.00 | CABORCA | YAQUI JUSTICIERO |
| 2024 | 44101 | X |  | SOCIAL | SPP-1705228 | MARIA AVILA CASTILLO             | CARÁCTER CONFIDENCIAL | \$2,200.00 | CABORCA | YAQUI JUSTICIERO |
| 2025 | 44101 | X |  | SOCIAL | SPP-1705252 | MARIA EFREN OLGUIN BEJARANO      | CARÁCTER CONFIDENCIAL | \$2,200.00 | CABORCA | YAQUI JUSTICIERO |
| 2026 | 44101 | X |  | SOCIAL | SPP-1701920 | MARIA EUSEBIA PORTILLO CASTILLO  | CARÁCTER CONFIDENCIAL | \$2,200.00 | CABORCA | YAQUI JUSTICIERO |
| 2027 | 44101 | X |  | SOCIAL | SPP-1701447 | MARIA PLACIDA ARANDA HERNANDEZ   | CARÁCTER CONFIDENCIAL | \$2,200.00 | CABORCA | YAQUI JUSTICIERO |
| 2028 | 44101 | X |  | SOCIAL | SPP-1705238 | MARIA RAQUEL NUNEZ MEZA          | CARÁCTER CONFIDENCIAL | \$2,200.00 | CABORCA | YAQUI JUSTICIERO |
| 2029 | 44101 | X |  | SOCIAL | SPP-1705242 | MARIA YANET ROMERO ZAMORANO      | CARÁCTER CONFIDENCIAL | \$2,200.00 | CABORCA | YAQUI JUSTICIERO |

PERÍODO 4TO BIMESTRE (JULIO-AGOSTO) DEL 2023

|      |       |   |  |        |             |  |                       |            |         |                         |
|------|-------|---|--|--------|-------------|--|-----------------------|------------|---------|-------------------------|
| 2030 | 44101 | X |  | SOCIAL | SPP-1705236 | MAYRA LIZETH RIVERA ARANDA             | CARÁCTER CONFIDENCIAL | \$2,200.00 | CABORCA | YAQUI JUSTICIERO        |
| 2031 | 44101 | X |  | SOCIAL | SPP-1705241 | ROSA LOURDES AYALA MARQUEZ             | CARÁCTER CONFIDENCIAL | \$2,200.00 | CABORCA | YAQUI JUSTICIERO        |
| 2032 | 44101 | X |  | SOCIAL | SPP-1705235 | YADIRA MONTIEL ARAGON                  | CARÁCTER CONFIDENCIAL | \$2,200.00 | CABORCA | YAQUI JUSTICIERO        |
| 2033 | 44101 | X |  | SOCIAL | SPP-1806831 | ANALLELY GUADALUPE MELENDREZ RODRIGUEZ | CARÁCTER CONFIDENCIAL | \$2,200.00 | CAJEME  | ALTOS DE JECOPACO       |
| 2034 | 44101 | X |  | SOCIAL | SPP-1807014 | HILDA LEONOR VELAZQUEZ ARAGON          | CARÁCTER CONFIDENCIAL | \$2,200.00 | CAJEME  | ALTOS DE JECOPACO       |
| 2035 | 44101 | X |  | SOCIAL | SPP-1808164 | KARLA MARIA VERDUGO CORRAL             | CARÁCTER CONFIDENCIAL | \$2,200.00 | CAJEME  | ALTOS DE JECOPACO       |
| 2036 | 44101 | X |  | SOCIAL | SPP-1806826 | LAURA JUAREZ LAMAS                     | CARÁCTER CONFIDENCIAL | \$2,200.00 | CAJEME  | ALTOS DE JECOPACO       |
| 2037 | 44101 | X |  | SOCIAL | SPP-1806830 | MARIA DEL ROSARIO AGUILAR BERNAL       | CARÁCTER CONFIDENCIAL | \$2,200.00 | CAJEME  | ALTOS DE JECOPACO       |
| 2038 | 44101 | X |  | SOCIAL | SPP-1806825 | RAFAEL HERIBERTO CASTRO ROMERO         | CARÁCTER CONFIDENCIAL | \$2,200.00 | CAJEME  | ALTOS DE JECOPACO       |
| 2039 | 44101 | X |  | SOCIAL | SPP-1806829 | REBECA GARCIA CASTRO                   | CARÁCTER CONFIDENCIAL | \$2,200.00 | CAJEME  | ALTOS DE JECOPACO       |
| 2040 | 44101 | X |  | SOCIAL | SPP-1815186 | JESUS ALEIDA FLORES DUARTE             | CARÁCTER CONFIDENCIAL | \$2,200.00 | CAJEME  | CAMPO 47                |
| 2041 | 44101 | X |  | SOCIAL | SPP-1800219 | ALBA LIDIA SILVA VALENZUELA            | CARÁCTER CONFIDENCIAL | \$2,200.00 | CAJEME  | CAMPO 47 EJIDO PROGRESO |
| 2042 | 44101 | X |  | SOCIAL | SPP-1800209 | ALMA ERIKA RIVERA SARMIENTO            | CARÁCTER CONFIDENCIAL | \$2,200.00 | CAJEME  | CAMPO 47 EJIDO PROGRESO |
| 2043 | 44101 | X |  | SOCIAL | SPP-1800286 | ANA CRISTINA CRUZ LOPEZ                | CARÁCTER CONFIDENCIAL | \$2,200.00 | CAJEME  | CAMPO 47 EJIDO PROGRESO |
| 2044 | 44101 | X |  | SOCIAL | SPP-1800200 | ANA ITZAYANA VALENZUELA CASTRO         | CARÁCTER CONFIDENCIAL | \$2,200.00 | CAJEME  | CAMPO 47 EJIDO PROGRESO |
| 2045 | 44101 | X |  | SOCIAL | SPP-1800290 | ANAHI VALENZUELA LOPEZ                 | CARÁCTER CONFIDENCIAL | \$2,200.00 | CAJEME  | CAMPO 47 EJIDO PROGRESO |
| 2046 | 44101 | X |  | SOCIAL | SPP-1800284 | ANGELICA CEBREROS RIOS                 | CARÁCTER CONFIDENCIAL | \$2,200.00 | CAJEME  | CAMPO 47 EJIDO PROGRESO |
| 2047 | 44101 | X |  | SOCIAL | SPP-1800289 | BELINDA AGUILAR ROCHIN                 | CARÁCTER CONFIDENCIAL | \$2,200.00 | CAJEME  | CAMPO 47 EJIDO PROGRESO |
| 2048 | 44101 | X |  | SOCIAL | SPP-1800282 | CECILIA SOLANO CRUZ                    | CARÁCTER CONFIDENCIAL | \$2,200.00 | CAJEME  | CAMPO 47 EJIDO PROGRESO |
| 2049 | 44101 | X |  | SOCIAL | SPP-1800224 | CELESTE LUNA REYES                     | CARÁCTER CONFIDENCIAL | \$2,200.00 | CAJEME  | CAMPO 47 EJIDO PROGRESO |
| 2050 | 44101 | X |  | SOCIAL | SPP-1800214 | CLEOTILDE ANTONIA AMPARANO QUINTERO    | CARÁCTER CONFIDENCIAL | \$2,200.00 | CAJEME  | CAMPO 47 EJIDO PROGRESO |
| 2051 | 44101 | X |  | SOCIAL | SPP-1800212 | DEBORAH HERNANDEZ ARCIGA               | CARÁCTER CONFIDENCIAL | \$2,200.00 | CAJEME  | CAMPO 47 EJIDO PROGRESO |
| 2052 | 44101 | X |  | SOCIAL | SPP-1800217 | DIANA CLEOTILDE ENCINAS BELTRAN        | CARÁCTER CONFIDENCIAL | \$2,200.00 | CAJEME  | CAMPO 47 EJIDO PROGRESO |
| 2053 | 44101 | X |  | SOCIAL | SPP-1800211 | ELENA LOPEZ MORA                       | CARÁCTER CONFIDENCIAL | \$2,200.00 | CAJEME  | CAMPO 47 EJIDO PROGRESO |
| 2054 | 44101 | X |  | SOCIAL | SPP-1800205 | ELVIRA FLORES NAVARRO                  | CARÁCTER CONFIDENCIAL | \$2,200.00 | CAJEME  | CAMPO 47 EJIDO PROGRESO |
| 2055 | 44101 | X |  | SOCIAL | SPP-1800288 | ERIKA VIANEY COTA LOPEZ                | CARÁCTER CONFIDENCIAL | \$2,200.00 | CAJEME  | CAMPO 47 EJIDO PROGRESO |
| 2056 | 44101 | X |  | SOCIAL | SPP-1800234 | FLORENCIA GARCIA MORENO                | CARÁCTER CONFIDENCIAL | \$2,200.00 | CAJEME  | CAMPO 47 EJIDO PROGRESO |
| 2057 | 44101 | X |  | SOCIAL | SPP-1800215 | GABRIELA AMPARANO CRUZ                 | CARÁCTER CONFIDENCIAL | \$2,200.00 | CAJEME  | CAMPO 47 EJIDO PROGRESO |
| 2058 | 44101 | X |  | SOCIAL | SPP-1800207 | IRMA LIZETH VALENZUELA GUTIERREZ       | CARÁCTER CONFIDENCIAL | \$2,200.00 | CAJEME  | CAMPO 47 EJIDO PROGRESO |



PERÍODO 4TO BIMESTRE (JULIO-AGOSTO) DEL 2023

|      |       |   |  |        |             |                                       |                       |            |        |                         |
|------|-------|---|--|--------|-------------|---------------------------------------|-----------------------|------------|--------|-------------------------|
| 2059 | 44101 | X |  | SOCIAL | SPP-1800206 | ISABEL CASTRO DUARTE                  | CARÁCTER CONFIDENCIAL | \$2,200.00 | CAJEME | CAMPO 47 EJIDO PROGRESO |
| 2060 | 44101 | X |  | SOCIAL | SPP-1800218 | JOSEFINA LOPEZ                        | CARÁCTER CONFIDENCIAL | \$2,200.00 | CAJEME | CAMPO 47 EJIDO PROGRESO |
| 2061 | 44101 | X |  | SOCIAL | SPP-1800285 | JUANA ERIKA LOPEZ CORREA              | CARÁCTER CONFIDENCIAL | \$2,200.00 | CAJEME | CAMPO 47 EJIDO PROGRESO |
| 2062 | 44101 | X |  | SOCIAL | SPP-1800203 | JULIA LEYVA ICEDO                     | CARÁCTER CONFIDENCIAL | \$2,200.00 | CAJEME | CAMPO 47 EJIDO PROGRESO |
| 2063 | 44101 | X |  | SOCIAL | SPP-1800283 | LAURA LIZETH ESPINOZA RIVAS           | CARÁCTER CONFIDENCIAL | \$2,200.00 | CAJEME | CAMPO 47 EJIDO PROGRESO |
| 2064 | 44101 | X |  | SOCIAL | SPP-1800223 | LAURA VERONICA FAVELA RIVAS           | CARÁCTER CONFIDENCIAL | \$2,200.00 | CAJEME | CAMPO 47 EJIDO PROGRESO |
| 2065 | 44101 | X |  | SOCIAL | SPP-1800210 | LESLEY ALEJANDRA DELGADO AMPARANO     | CARÁCTER CONFIDENCIAL | \$2,200.00 | CAJEME | CAMPO 47 EJIDO PROGRESO |
| 2066 | 44101 | X |  | SOCIAL | SPP-1800201 | LORENA FLORES SALAZAR                 | CARÁCTER CONFIDENCIAL | \$2,200.00 | CAJEME | CAMPO 47 EJIDO PROGRESO |
| 2067 | 44101 | X |  | SOCIAL | SPP-1800216 | LUZ MERCEDES CRUZ VALENZUELA          | CARÁCTER CONFIDENCIAL | \$2,200.00 | CAJEME | CAMPO 47 EJIDO PROGRESO |
| 2068 | 44101 | X |  | SOCIAL | SPP-1800213 | MARIA ANTONIETA BACASIARI SOTO        | CARÁCTER CONFIDENCIAL | \$2,200.00 | CAJEME | CAMPO 47 EJIDO PROGRESO |
| 2069 | 44101 | X |  | SOCIAL | SPP-1800204 | MARIA DELIA FLORES NAVARRO            | CARÁCTER CONFIDENCIAL | \$2,200.00 | CAJEME | CAMPO 47 EJIDO PROGRESO |
| 2070 | 44101 | X |  | SOCIAL | SPP-1800220 | MARIA MAGDALENA LEON GONZALEZ         | CARÁCTER CONFIDENCIAL | \$2,200.00 | CAJEME | CAMPO 47 EJIDO PROGRESO |
| 2071 | 44101 | X |  | SOCIAL | SPP-1800222 | MARIA TERESA BALDERRAMA NEYOY         | CARÁCTER CONFIDENCIAL | \$2,200.00 | CAJEME | CAMPO 47 EJIDO PROGRESO |
| 2072 | 44101 | X |  | SOCIAL | SPP-1800202 | MARISELA AGUILAR GUZMAN               | CARÁCTER CONFIDENCIAL | \$2,200.00 | CAJEME | CAMPO 47 EJIDO PROGRESO |
| 2073 | 44101 | X |  | SOCIAL | SPP-1800225 | MIREYA GUADALUPE GUERRERO SANTILLANES | CARÁCTER CONFIDENCIAL | \$2,200.00 | CAJEME | CAMPO 47 EJIDO PROGRESO |
| 2074 | 44101 | X |  | SOCIAL | SPP-1800231 | MONICA VALDEZ GOMEZ                   | CARÁCTER CONFIDENCIAL | \$2,200.00 | CAJEME | CAMPO 47 EJIDO PROGRESO |
| 2075 | 44101 | X |  | SOCIAL | SPP-1800287 | REYNA GUADALUPE ESPINOZA CARRILLO     | CARÁCTER CONFIDENCIAL | \$2,200.00 | CAJEME | CAMPO 47 EJIDO PROGRESO |
| 2076 | 44101 | X |  | SOCIAL | SPP-1800228 | RITA LEYVA QUIJANO                    | CARÁCTER CONFIDENCIAL | \$2,200.00 | CAJEME | CAMPO 47 EJIDO PROGRESO |
| 2077 | 44101 | X |  | SOCIAL | SPP-1800227 | ROSA ALBINA VALENZUELA ALVAREZ        | CARÁCTER CONFIDENCIAL | \$2,200.00 | CAJEME | CAMPO 47 EJIDO PROGRESO |
| 2078 | 44101 | X |  | SOCIAL | SPP-1800229 | ROSARIO RODRIGUEZ VALDEZ              | CARÁCTER CONFIDENCIAL | \$2,200.00 | CAJEME | CAMPO 47 EJIDO PROGRESO |
| 2079 | 44101 | X |  | SOCIAL | SPP-1800199 | ROXANA MAYDOLI LUZANILLA LOPEZ        | CARÁCTER CONFIDENCIAL | \$2,200.00 | CAJEME | CAMPO 47 EJIDO PROGRESO |
| 2080 | 44101 | X |  | SOCIAL | SPP-1800232 | YARETH SARAHY RUIZ SOLANO             | CARÁCTER CONFIDENCIAL | \$2,200.00 | CAJEME | CAMPO 47 EJIDO PROGRESO |
| 2081 | 44101 | X |  | SOCIAL | SPP-1800208 | ZULEMA GUADALUPE MARTINEZ MENDOZA     | CARÁCTER CONFIDENCIAL | \$2,200.00 | CAJEME | CAMPO 47 EJIDO PROGRESO |
| 2082 | 44101 | X |  | SOCIAL | SPP-1800275 | ANABEL FUENTES CERVANTES              | CARÁCTER CONFIDENCIAL | \$2,200.00 | CAJEME | CAMPO 5 EJIDO CUAUHEMOC |
| 2083 | 44101 | X |  | SOCIAL | SPP-1800274 | ANITA QUINTERO VALDERRAMA             | CARÁCTER CONFIDENCIAL | \$2,200.00 | CAJEME | CAMPO 5 EJIDO CUAUHEMOC |
| 2084 | 44101 | X |  | SOCIAL | SPP-1800245 | AURELIA ZUJA RODRIGUEZ                | CARÁCTER CONFIDENCIAL | \$2,200.00 | CAJEME | CAMPO 5 EJIDO CUAUHEMOC |
| 2085 | 44101 | X |  | SOCIAL | SPP-1800237 | BERTHA ALICIA MEZA LERMA              | CARÁCTER CONFIDENCIAL | \$2,200.00 | CAJEME | CAMPO 5 EJIDO CUAUHEMOC |
| 2086 | 44101 | X |  | SOCIAL | SPP-1800235 | BERTHA ENILDA CALDERON VALENZUELA     | CARÁCTER CONFIDENCIAL | \$2,200.00 | CAJEME | CAMPO 5 EJIDO CUAUHEMOC |
| 2087 | 44101 | X |  | SOCIAL | SPP-1800279 | BRIANDA ONEYDA MENDOZA VEGA           | CARÁCTER CONFIDENCIAL | \$2,200.00 | CAJEME | CAMPO 5 EJIDO CUAUHEMOC |

PERÍODO 4TO BIMESTRE (JULIO-AGOSTO) DEL 2023

|      |       |   |  |        |             |                                   |                       |            |        |                         |
|------|-------|---|--|--------|-------------|-----------------------------------|-----------------------|------------|--------|-------------------------|
| 2088 | 44101 | X |  | SOCIAL | SPP-1800264 | CINTHYA MARISELA LOPEZ MONTOYA    | CARÁCTER CONFIDENCIAL | \$2,200.00 | CAJEME | CAMPO 5 EJIDO CUAUHEMOC |
| 2089 | 44101 | X |  | SOCIAL | SPP-1800258 | CLAUDIA GUADALUPE GONZALEZ MICHEL | CARÁCTER CONFIDENCIAL | \$2,200.00 | CAJEME | CAMPO 5 EJIDO CUAUHEMOC |
| 2090 | 44101 | X |  | SOCIAL | SPP-1800277 | DINORAH PALOMARES LOPEZ           | CARÁCTER CONFIDENCIAL | \$2,200.00 | CAJEME | CAMPO 5 EJIDO CUAUHEMOC |
| 2091 | 44101 | X |  | SOCIAL | SPP-1801520 | EDNA PATRICIA QUIJADA FELIX       | CARÁCTER CONFIDENCIAL | \$2,200.00 | CAJEME | CAMPO 5 EJIDO CUAUHEMOC |
| 2092 | 44101 | X |  | SOCIAL | SPP-1800269 | ELDA VIANEY LUGO ROJAS            | CARÁCTER CONFIDENCIAL | \$2,200.00 | CAJEME | CAMPO 5 EJIDO CUAUHEMOC |
| 2093 | 44101 | X |  | SOCIAL | SPP-1800278 | ERIKA LIZETH DOMINGUEZ AMARILLAS  | CARÁCTER CONFIDENCIAL | \$2,200.00 | CAJEME | CAMPO 5 EJIDO CUAUHEMOC |
| 2094 | 44101 | X |  | SOCIAL | SPP-1800238 | FERNANDA LIZETH HERNANDEZ GOMEZ   | CARÁCTER CONFIDENCIAL | \$2,200.00 | CAJEME | CAMPO 5 EJIDO CUAUHEMOC |
| 2095 | 44101 | X |  | SOCIAL | SPP-1800256 | GIOVANNA ADALID LUGO ROJAS        | CARÁCTER CONFIDENCIAL | \$2,200.00 | CAJEME | CAMPO 5 EJIDO CUAUHEMOC |
| 2096 | 44101 | X |  | SOCIAL | SPP-1800247 | ICELA GUADALUPE LUGO VEGA         | CARÁCTER CONFIDENCIAL | \$2,200.00 | CAJEME | CAMPO 5 EJIDO CUAUHEMOC |
| 2097 | 44101 | X |  | SOCIAL | SPP-1800250 | JESSICA NEREYDA VARELA VILLEGAS   | CARÁCTER CONFIDENCIAL | \$2,200.00 | CAJEME | CAMPO 5 EJIDO CUAUHEMOC |
| 2098 | 44101 | X |  | SOCIAL | SPP-1800251 | LOURDES ROSARIO MARES CALDERON    | CARÁCTER CONFIDENCIAL | \$2,200.00 | CAJEME | CAMPO 5 EJIDO CUAUHEMOC |
| 2099 | 44101 | X |  | SOCIAL | SPP-1800243 | MACRINA CASTRO BARRON             | CARÁCTER CONFIDENCIAL | \$2,200.00 | CAJEME | CAMPO 5 EJIDO CUAUHEMOC |
| 2100 | 44101 | X |  | SOCIAL | SPP-1800263 | MARIA ESTHELA LOPEZ MONTOYA       | CARÁCTER CONFIDENCIAL | \$2,200.00 | CAJEME | CAMPO 5 EJIDO CUAUHEMOC |
| 2101 | 44101 | X |  | SOCIAL | SPP-1800253 | MARIA GUADALUPE LOPEZ VILLEGAS    | CARÁCTER CONFIDENCIAL | \$2,200.00 | CAJEME | CAMPO 5 EJIDO CUAUHEMOC |
| 2102 | 44101 | X |  | SOCIAL | SPP-1800248 | MARIA INES MENDOZA VEGA           | CARÁCTER CONFIDENCIAL | \$2,200.00 | CAJEME | CAMPO 5 EJIDO CUAUHEMOC |
| 2103 | 44101 | X |  | SOCIAL | SPP-1800244 | MARIA ISABEL ESPINOZA VELASQUEZ   | CARÁCTER CONFIDENCIAL | \$2,200.00 | CAJEME | CAMPO 5 EJIDO CUAUHEMOC |
| 2104 | 44101 | X |  | SOCIAL | SPP-1800276 | MARIA LUISA HUERTA MARTINEZ       | CARÁCTER CONFIDENCIAL | \$2,200.00 | CAJEME | CAMPO 5 EJIDO CUAUHEMOC |
| 2105 | 44101 | X |  | SOCIAL | SPP-1800270 | MARIA LUISA LOPEZ RUELAS          | CARÁCTER CONFIDENCIAL | \$2,200.00 | CAJEME | CAMPO 5 EJIDO CUAUHEMOC |
| 2106 | 44101 | X |  | SOCIAL | SPP-1800261 | MARIA OLIVIA ANAYA LOPEZ          | CARÁCTER CONFIDENCIAL | \$2,200.00 | CAJEME | CAMPO 5 EJIDO CUAUHEMOC |
| 2107 | 44101 | X |  | SOCIAL | SPP-1800268 | MARIA RAMONA MUNOZ SAUZ           | CARÁCTER CONFIDENCIAL | \$2,200.00 | CAJEME | CAMPO 5 EJIDO CUAUHEMOC |
| 2108 | 44101 | X |  | SOCIAL | SPP-1801519 | MARIA SARAHÍ CASTRO BARRON        | CARÁCTER CONFIDENCIAL | \$2,200.00 | CAJEME | CAMPO 5 EJIDO CUAUHEMOC |
| 2109 | 44101 | X |  | SOCIAL | SPP-1800281 | MARIA TERESA MARTINEZ ROMERO      | CARÁCTER CONFIDENCIAL | \$2,200.00 | CAJEME | CAMPO 5 EJIDO CUAUHEMOC |
| 2110 | 44101 | X |  | SOCIAL | SPP-1800230 | MARICRUZ LUNA OZUNA               | CARÁCTER CONFIDENCIAL | \$2,200.00 | CAJEME | CAMPO 5 EJIDO CUAUHEMOC |
| 2111 | 44101 | X |  | SOCIAL | SPP-1800254 | MARTHA BRISEYDA HIGUERA ROJAS     | CARÁCTER CONFIDENCIAL | \$2,200.00 | CAJEME | CAMPO 5 EJIDO CUAUHEMOC |
| 2112 | 44101 | X |  | SOCIAL | SPP-1800246 | MARTHA ELENA DOMINGUEZ VALENZUELA | CARÁCTER CONFIDENCIAL | \$2,200.00 | CAJEME | CAMPO 5 EJIDO CUAUHEMOC |
| 2113 | 44101 | X |  | SOCIAL | SPP-1800255 | MARTHA ELENA MENDEZ               | CARÁCTER CONFIDENCIAL | \$2,200.00 | CAJEME | CAMPO 5 EJIDO CUAUHEMOC |
| 2114 | 44101 | X |  | SOCIAL | SPP-1800260 | MIRNA CLAUDIA PARRA ROJAS         | CARÁCTER CONFIDENCIAL | \$2,200.00 | CAJEME | CAMPO 5 EJIDO CUAUHEMOC |
| 2115 | 44101 | X |  | SOCIAL | SPP-1800272 | NAYELY DOMINGUEZ AMARILLAS        | CARÁCTER CONFIDENCIAL | \$2,200.00 | CAJEME | CAMPO 5 EJIDO CUAUHEMOC |
| 2116 | 44101 | X |  | SOCIAL | SPP-1800252 | NIDIA ELIZABETH MARES CALDERON    | CARÁCTER CONFIDENCIAL | \$2,200.00 | CAJEME | CAMPO 5 EJIDO CUAUHEMOC |

PERÍODO 4TO BIMESTRE (JULIO-AGOSTO) DEL 2023

|      |       |   |  |        |             |                                  |                       |            |        |                         |
|------|-------|---|--|--------|-------------|----------------------------------|-----------------------|------------|--------|-------------------------|
| 2117 | 44101 | X |  | SOCIAL | SPP-1800239 | ORALIA GUADALUPE GAXIOLA ZAYAS   | CARÁCTER CONFIDENCIAL | \$2,200.00 | CAJEME | CAMPO 5 EJIDO CUAUHEMOC |
| 2118 | 44101 | X |  | SOCIAL | SPP-1800241 | PERLA MARINA ANAYA LOPEZ         | CARÁCTER CONFIDENCIAL | \$2,200.00 | CAJEME | CAMPO 5 EJIDO CUAUHEMOC |
| 2119 | 44101 | X |  | SOCIAL | SPP-1800273 | RAMONA IGNACIA CAMPOY QUINTERO   | CARÁCTER CONFIDENCIAL | \$2,200.00 | CAJEME | CAMPO 5 EJIDO CUAUHEMOC |
| 2120 | 44101 | X |  | SOCIAL | SPP-1800271 | ROSA DOMINGUEZ VALENZUELA        | CARÁCTER CONFIDENCIAL | \$2,200.00 | CAJEME | CAMPO 5 EJIDO CUAUHEMOC |
| 2121 | 44101 | X |  | SOCIAL | SPP-1800233 | ROSA ISELA HUERTA MARTINEZ       | CARÁCTER CONFIDENCIAL | \$2,200.00 | CAJEME | CAMPO 5 EJIDO CUAUHEMOC |
| 2122 | 44101 | X |  | SOCIAL | SPP-1800280 | ROSARIO VALENZUELA               | CARÁCTER CONFIDENCIAL | \$2,200.00 | CAJEME | CAMPO 5 EJIDO CUAUHEMOC |
| 2123 | 44101 | X |  | SOCIAL | SPP-1800266 | SOL MARIA HIGUERA ROJAS          | CARÁCTER CONFIDENCIAL | \$2,200.00 | CAJEME | CAMPO 5 EJIDO CUAUHEMOC |
| 2124 | 44101 | X |  | SOCIAL | SPP-1800249 | SOL MELISA IBARRA HIGUERA        | CARÁCTER CONFIDENCIAL | \$2,200.00 | CAJEME | CAMPO 5 EJIDO CUAUHEMOC |
| 2125 | 44101 | X |  | SOCIAL | SPP-1800265 | VIANNEY ZAYAS YOCUPICIO          | CARÁCTER CONFIDENCIAL | \$2,200.00 | CAJEME | CAMPO 5 EJIDO CUAUHEMOC |
| 2126 | 44101 | X |  | SOCIAL | SPP-1800257 | YADIRA ILIANA HIGUERA COTA       | CARÁCTER CONFIDENCIAL | \$2,200.00 | CAJEME | CAMPO 5 EJIDO CUAUHEMOC |
| 2127 | 44101 | X |  | SOCIAL | SPP-1800240 | YARED MARAI FLORES ROJAS         | CARÁCTER CONFIDENCIAL | \$2,200.00 | CAJEME | CAMPO 5 EJIDO CUAUHEMOC |
| 2128 | 44101 | X |  | SOCIAL | SPP-1800242 | YULISSA LIZBETH PARRAS ROJAS     | CARÁCTER CONFIDENCIAL | \$2,200.00 | CAJEME | CAMPO 5 EJIDO CUAUHEMOC |
| 2129 | 44101 | X |  | SOCIAL | SPP-1815756 | MARIA ELENA VELAZQUEZ LUCERO     | CARÁCTER CONFIDENCIAL | \$4,400.00 | CAJEME | CD. OBREGON             |
| 2130 | 44101 | X |  | SOCIAL | SPP-1800106 | ALICIA GUADALUPE TORRES MARTINEZ | CARÁCTER CONFIDENCIAL | \$2,200.00 | CAJEME | CIUDAD OBREGON          |
| 2131 | 44101 | X |  | SOCIAL | SPP-1800052 | ALMA LORENIA FIGUEROA CARAVEO    | CARÁCTER CONFIDENCIAL | \$2,200.00 | CAJEME | CIUDAD OBREGON          |
| 2132 | 44101 | X |  | SOCIAL | SPP-1806821 | ALMA MADRID RODRIGUEZ            | CARÁCTER CONFIDENCIAL | \$2,200.00 | CAJEME | CIUDAD OBREGON          |
| 2133 | 44101 | X |  | SOCIAL | SPP-1800074 | AMERICA LLANES VARELAS           | CARÁCTER CONFIDENCIAL | \$2,200.00 | CAJEME | CIUDAD OBREGON          |
| 2134 | 44101 | X |  | SOCIAL | SPP-1804119 | AMERICA PAOLA LOPEZ LICEA        | CARÁCTER CONFIDENCIAL | \$2,200.00 | CAJEME | CIUDAD OBREGON          |
| 2135 | 44101 | X |  | SOCIAL | SPP-1800091 | ANA LUISA ACOSTA CARVAJAL        | CARÁCTER CONFIDENCIAL | \$2,200.00 | CAJEME | CIUDAD OBREGON          |
| 2136 | 44101 | X |  | SOCIAL | SPP-1807050 | ANA MARIA ORTIZ LOPEZ            | CARÁCTER CONFIDENCIAL | \$2,200.00 | CAJEME | CIUDAD OBREGON          |
| 2137 | 44101 | X |  | SOCIAL | SPP-1806805 | ANGELICA MARIA PACHECO MEDEL     | CARÁCTER CONFIDENCIAL | \$2,200.00 | CAJEME | CIUDAD OBREGON          |
| 2138 | 44101 | X |  | SOCIAL | SPP-1801533 | ARIES DENISSE LUQUE CARRILLO     | CARÁCTER CONFIDENCIAL | \$2,200.00 | CAJEME | CIUDAD OBREGON          |
| 2139 | 44101 | X |  | SOCIAL | SPP-1800114 | BEATRIS YECENIA RAMOS PACHECO    | CARÁCTER CONFIDENCIAL | \$2,200.00 | CAJEME | CIUDAD OBREGON          |
| 2140 | 44101 | X |  | SOCIAL | SPP-1806796 | BEATRIZ NIEBLAS ANAYA            | CARÁCTER CONFIDENCIAL | \$2,200.00 | CAJEME | CIUDAD OBREGON          |
| 2141 | 44101 | X |  | SOCIAL | SPP-1806792 | BERENICE GASTELUM SALAZAR        | CARÁCTER CONFIDENCIAL | \$2,200.00 | CAJEME | CIUDAD OBREGON          |
| 2142 | 44101 | X |  | SOCIAL | SPP-1806814 | BERENICE ZUBIETA                 | CARÁCTER CONFIDENCIAL | \$2,200.00 | CAJEME | CIUDAD OBREGON          |
| 2143 | 44101 | X |  | SOCIAL | SPP-1807046 | BERNARDA VALENZUELA VEGA         | CARÁCTER CONFIDENCIAL | \$2,200.00 | CAJEME | CIUDAD OBREGON          |
| 2144 | 44101 | X |  | SOCIAL | SSP-1800068 | BERTHA ALICIA ANAYA COTA         | CARÁCTER CONFIDENCIAL | \$2,200.00 | CAJEME | CIUDAD OBREGON          |
| 2145 | 44101 | X |  | SOCIAL | SPP-1801522 | BRUNILDA SALCIDO PAEZ            | CARÁCTER CONFIDENCIAL | \$2,200.00 | CAJEME | CIUDAD OBREGON          |

PERÍODO 4TO BIMESTRE (JULIO-AGOSTO) DEL 2023

|      |       |   |  |        |             |                                   |                       |            |        |                |
|------|-------|---|--|--------|-------------|-----------------------------------|-----------------------|------------|--------|----------------|
| 2146 | 44101 | X |  | SOCIAL | SPP-1800061 | CARMELA SAINZ LOPEZ               | CARÁCTER CONFIDENCIAL | \$2,200.00 | CAJEME | CIUDAD OBREGON |
| 2147 | 44101 | X |  | SOCIAL | SPP-1800197 | CARMEN ALICIA LAGUNA PLACENCIA    | CARÁCTER CONFIDENCIAL | \$2,200.00 | CAJEME | CIUDAD OBREGON |
| 2148 | 44101 | X |  | SOCIAL | SPP-1800057 | CARMEN ALICIA SOTO ESQUER         | CARÁCTER CONFIDENCIAL | \$2,200.00 | CAJEME | CIUDAD OBREGON |
| 2149 | 44101 | X |  | SOCIAL | SPP-1806822 | CARMEN ELODIA FIGUEROA VALENZUELA | CARÁCTER CONFIDENCIAL | \$2,200.00 | CAJEME | CIUDAD OBREGON |
| 2150 | 44101 | X |  | SOCIAL | SPP-1800105 | CARMEN JOCOBI NEBUAY              | CARÁCTER CONFIDENCIAL | \$2,200.00 | CAJEME | CIUDAD OBREGON |
| 2151 | 44101 | X |  | SOCIAL | SPP-1800115 | CARMEN MARTINA ROMERO VEGA        | CARÁCTER CONFIDENCIAL | \$2,200.00 | CAJEME | CIUDAD OBREGON |
| 2152 | 44101 | X |  | SOCIAL | SPP-1806782 | CARMEN YADIRA VEGA CAMPAS         | CARÁCTER CONFIDENCIAL | \$2,200.00 | CAJEME | CIUDAD OBREGON |
| 2153 | 44101 | X |  | SOCIAL | SPP-1806819 | CAROLINA VALENZUELA VALENZUELA    | CARÁCTER CONFIDENCIAL | \$2,200.00 | CAJEME | CIUDAD OBREGON |
| 2154 | 44101 | X |  | SOCIAL | SPP-1801534 | CECILIA CAROLINA FIERRO YOCUPICIO | CARÁCTER CONFIDENCIAL | \$2,200.00 | CAJEME | CIUDAD OBREGON |
| 2155 | 44101 | X |  | SOCIAL | SPP-1806789 | CECILIA GUADALUPE MUNOZ VEGA      | CARÁCTER CONFIDENCIAL | \$2,200.00 | CAJEME | CIUDAD OBREGON |
| 2156 | 44101 | X |  | SOCIAL | SPP-1800103 | CELINA MARTINEZ CARRIZOZA         | CARÁCTER CONFIDENCIAL | \$2,200.00 | CAJEME | CIUDAD OBREGON |
| 2157 | 44101 | X |  | SOCIAL | SSP-1800104 | CLARA GUADALUPE ALVAREZ LOPEZ     | CARÁCTER CONFIDENCIAL | \$2,200.00 | CAJEME | CIUDAD OBREGON |
| 2158 | 44101 | X |  | SOCIAL | SPP-1806795 | CLARA VICTORIA FLORES MARQUEZ     | CARÁCTER CONFIDENCIAL | \$2,200.00 | CAJEME | CIUDAD OBREGON |
| 2159 | 44101 | X |  | SOCIAL | SPP-1800098 | CLAUDIA INES TORRES CARRILLO      | CARÁCTER CONFIDENCIAL | \$2,200.00 | CAJEME | CIUDAD OBREGON |
| 2160 | 44101 | X |  | SOCIAL | SPP-1800108 | CRUZ DELIA BELTRAN BACA           | CARÁCTER CONFIDENCIAL | \$2,200.00 | CAJEME | CIUDAD OBREGON |
| 2161 | 44101 | X |  | SOCIAL | SPP-1800067 | DEANA PAULINA MENDOZA ROJO        | CARÁCTER CONFIDENCIAL | \$2,200.00 | CAJEME | CIUDAD OBREGON |
| 2162 | 44101 | X |  | SOCIAL | SPP-1807061 | DEISY RUBIO CRUZ                  | CARÁCTER CONFIDENCIAL | \$2,200.00 | CAJEME | CIUDAD OBREGON |
| 2163 | 44101 | X |  | SOCIAL | SPP-1806827 | DELFINA MOSQUEDA GASTELUM         | CARÁCTER CONFIDENCIAL | \$2,200.00 | CAJEME | CIUDAD OBREGON |
| 2164 | 44101 | X |  | SOCIAL | SPP-1806815 | DIANA LAURA LIZETH CAMPOY NORTE   | CARÁCTER CONFIDENCIAL | \$2,200.00 | CAJEME | CIUDAD OBREGON |
| 2165 | 44101 | X |  | SOCIAL | SPP-1806791 | DINORAH GASTELUM SALAZAR          | CARÁCTER CONFIDENCIAL | \$2,200.00 | CAJEME | CIUDAD OBREGON |
| 2166 | 44101 | X |  | SOCIAL | SPP-1800195 | DOLORES LORENIA SERNA LEYVA       | CARÁCTER CONFIDENCIAL | \$2,200.00 | CAJEME | CIUDAD OBREGON |
| 2167 | 44101 | X |  | SOCIAL | SPP-1800095 | EDUVIGES OCHOA                    | CARÁCTER CONFIDENCIAL | \$2,200.00 | CAJEME | CIUDAD OBREGON |
| 2168 | 44101 | X |  | SOCIAL | SPP-1806779 | ELIZABETH DORAME SANCHEZ          | CARÁCTER CONFIDENCIAL | \$2,200.00 | CAJEME | CIUDAD OBREGON |
| 2169 | 44101 | X |  | SOCIAL | SPP-1800085 | ELIZABETH GUILLEN GUTIERREZ       | CARÁCTER CONFIDENCIAL | \$2,200.00 | CAJEME | CIUDAD OBREGON |
| 2170 | 44101 | X |  | SOCIAL | SPP-1800117 | ELVA ESTHER LOPEZ PACHECO         | CARÁCTER CONFIDENCIAL | \$2,200.00 | CAJEME | CIUDAD OBREGON |
| 2171 | 44101 | X |  | SOCIAL | SPP-1807049 | ELVIA ARMENTA ALDAMA              | CARÁCTER CONFIDENCIAL | \$2,200.00 | CAJEME | CIUDAD OBREGON |
| 2172 | 44101 | X |  | SOCIAL | SPP-1800065 | EMMA MARTINEZ CHAVEZ              | CARÁCTER CONFIDENCIAL | \$2,200.00 | CAJEME | CIUDAD OBREGON |
| 2173 | 44101 | X |  | SOCIAL | SPP-1800060 | EMMA PATRICIA AYALA VALENZUELA    | CARÁCTER CONFIDENCIAL | \$2,200.00 | CAJEME | CIUDAD OBREGON |
| 2174 | 44101 | X |  | SOCIAL | SPP-1800083 | ERIKA JIMENEZ OCHOA               | CARÁCTER CONFIDENCIAL | \$2,200.00 | CAJEME | CIUDAD OBREGON |

PERÍODO 4TO BIMESTRE (JULIO-AGOSTO) DEL 2023

|      |       |   |  |        |             |                                      |                       |            |        |                |
|------|-------|---|--|--------|-------------|--------------------------------------|-----------------------|------------|--------|----------------|
| 2175 | 44101 | X |  | SOCIAL | SPP-1800059 | ERIKA JUDITH OLIVAS LARA             | CARÁCTER CONFIDENCIAL | \$2,200.00 | CAJEME | CIUDAD OBREGON |
| 2176 | 44101 | X |  | SOCIAL | SPP-1806780 | EVA LUCIA MERCADO LARA               | CARÁCTER CONFIDENCIAL | \$2,200.00 | CAJEME | CIUDAD OBREGON |
| 2177 | 44101 | X |  | SOCIAL | SPP-1806783 | FABIOLA TERESA BARRERA CHAVEZ        | CARÁCTER CONFIDENCIAL | \$2,200.00 | CAJEME | CIUDAD OBREGON |
| 2178 | 44101 | X |  | SOCIAL | SPP-1807029 | FIDENCIA CORRALES ACEVEDO            | CARÁCTER CONFIDENCIAL | \$2,200.00 | CAJEME | CIUDAD OBREGON |
| 2179 | 44101 | X |  | SOCIAL | SPP-1800102 | FRANCISCA FLORES CAMACHO             | CARÁCTER CONFIDENCIAL | \$2,200.00 | CAJEME | CIUDAD OBREGON |
| 2180 | 44101 | X |  | SOCIAL | SPP-1800051 | FRANCISCA ISELA LEOR FLORES          | CARÁCTER CONFIDENCIAL | \$2,200.00 | CAJEME | CIUDAD OBREGON |
| 2181 | 44101 | X |  | SOCIAL | SPP-1800094 | FRANCISCA PACHECO CARAVEO            | CARÁCTER CONFIDENCIAL | \$2,200.00 | CAJEME | CIUDAD OBREGON |
| 2182 | 44101 | X |  | SOCIAL | SPP-1806781 | GLORIA YUBITZA AMADO RAMOS           | CARÁCTER CONFIDENCIAL | \$2,200.00 | CAJEME | CIUDAD OBREGON |
| 2183 | 44101 | X |  | SOCIAL | SPP-1800093 | GUADALUPE ALICIA MORALES GUTIERREZ   | CARÁCTER CONFIDENCIAL | \$2,200.00 | CAJEME | CIUDAD OBREGON |
| 2184 | 44101 | X |  | SOCIAL | SPP-1800155 | GUADALUPE FELIX DELGADO              | CARÁCTER CONFIDENCIAL | \$2,200.00 | CAJEME | CIUDAD OBREGON |
| 2185 | 44101 | X |  | SOCIAL | SPP-1806788 | GUADALUPE LOPEZ ACOSTA               | CARÁCTER CONFIDENCIAL | \$2,200.00 | CAJEME | CIUDAD OBREGON |
| 2186 | 44101 | X |  | SOCIAL | SPP-1800110 | GUADALUPE RODRIGUEZ SANDOVAL         | CARÁCTER CONFIDENCIAL | \$2,200.00 | CAJEME | CIUDAD OBREGON |
| 2187 | 44101 | X |  | SOCIAL | SPP-1806812 | GUADALUPE YOCUPICIO BUITIMEA         | CARÁCTER CONFIDENCIAL | \$2,200.00 | CAJEME | CIUDAD OBREGON |
| 2188 | 44101 | X |  | SOCIAL | SPP-1806824 | HISELDA NATALI CASTRO GARCIA         | CARÁCTER CONFIDENCIAL | \$2,200.00 | CAJEME | CIUDAD OBREGON |
| 2189 | 44101 | X |  | SOCIAL | SPP-1806786 | IGNACIA ANAYA LOPEZ                  | CARÁCTER CONFIDENCIAL | \$2,200.00 | CAJEME | CIUDAD OBREGON |
| 2190 | 44101 | X |  | SOCIAL | SPP-1800090 | INOCENTE ELIZABETH ARREDONDO CARAVEO | CARÁCTER CONFIDENCIAL | \$2,200.00 | CAJEME | CIUDAD OBREGON |
| 2191 | 44101 | X |  | SOCIAL | SPP-1807031 | IRMA CRUZ BEJARANO                   | CARÁCTER CONFIDENCIAL | \$2,200.00 | CAJEME | CIUDAD OBREGON |
| 2192 | 44101 | X |  | SOCIAL | SPP-1800082 | ISELA YATNAEL WENCE NUNEZ            | CARÁCTER CONFIDENCIAL | \$2,200.00 | CAJEME | CIUDAD OBREGON |
| 2193 | 44101 | X |  | SOCIAL | SPP-1806809 | IVETH Yaeli PEREZ GOMEZ              | CARÁCTER CONFIDENCIAL | \$2,200.00 | CAJEME | CIUDAD OBREGON |
| 2194 | 44101 | X |  | SOCIAL | SPP-1806804 | JAZMIN BERENICE DE LA ROSA MORALES   | CARÁCTER CONFIDENCIAL | \$2,200.00 | CAJEME | CIUDAD OBREGON |
| 2195 | 44101 | X |  | SOCIAL | SPP-1806785 | JESUS ALBINO LIZO GUTIERREZ          | CARÁCTER CONFIDENCIAL | \$2,200.00 | CAJEME | CIUDAD OBREGON |
| 2196 | 44101 | X |  | SOCIAL | SPP-1806802 | JOSEFINA FIGUEROA POMPA              | CARÁCTER CONFIDENCIAL | \$2,200.00 | CAJEME | CIUDAD OBREGON |
| 2197 | 44101 | X |  | SOCIAL | SPP-1800086 | JUANA FIERRO SOSA                    | CARÁCTER CONFIDENCIAL | \$2,200.00 | CAJEME | CIUDAD OBREGON |
| 2198 | 44101 | X |  | SOCIAL | SPP-1800071 | JUANA SANCHEZ VEGA                   | CARÁCTER CONFIDENCIAL | \$2,200.00 | CAJEME | CIUDAD OBREGON |
| 2199 | 44101 | X |  | SOCIAL | SPP-1807058 | JUDITH ANGUIS PALOMARES              | CARÁCTER CONFIDENCIAL | \$2,200.00 | CAJEME | CIUDAD OBREGON |
| 2200 | 44101 | X |  | SOCIAL | SPP-1800113 | JULIA DOLORES SOTO PEREZ             | CARÁCTER CONFIDENCIAL | \$2,200.00 | CAJEME | CIUDAD OBREGON |
| 2201 | 44101 | X |  | SOCIAL | SPP-1800087 | JULIETA CUEN CRUZ                    | CARÁCTER CONFIDENCIAL | \$2,200.00 | CAJEME | CIUDAD OBREGON |
| 2202 | 44101 | X |  | SOCIAL | SPP-1800088 | KARINA CELIS VALENZUELA              | CARÁCTER CONFIDENCIAL | \$2,200.00 | CAJEME | CIUDAD OBREGON |
| 2203 | 44101 | X |  | SOCIAL | SPP-1807064 | KIMBERLIN GUADALUPE SERNA ROMERO     | CARÁCTER CONFIDENCIAL | \$2,200.00 | CAJEME | CIUDAD OBREGON |

PERÍODO 4TO BIMESTRE (JULIO-AGOSTO) DEL 2023

|      |       |   |  |        |             |                                      |                       |            |        |                |
|------|-------|---|--|--------|-------------|--------------------------------------|-----------------------|------------|--------|----------------|
| 2204 | 44101 | X |  | SOCIAL | SPP-1807047 | LIDIA AYALA VAZQUEZ                  | CARÁCTER CONFIDENCIAL | \$2,200.00 | CAJEME | CIUDAD OBREGON |
| 2205 | 44101 | X |  | SOCIAL | SPP-1800096 | LILIANA SUGHEY ESPINOZA HERNANDEZ    | CARÁCTER CONFIDENCIAL | \$2,200.00 | CAJEME | CIUDAD OBREGON |
| 2206 | 44101 | X |  | SOCIAL | SPP-1807030 | LIZETH ARACELY CARRILLO DIAZ         | CARÁCTER CONFIDENCIAL | \$2,200.00 | CAJEME | CIUDAD OBREGON |
| 2207 | 44101 | X |  | SOCIAL | SPP-1800078 | LOURDES GUADALUPE CAMARGO FIERRO     | CARÁCTER CONFIDENCIAL | \$2,200.00 | CAJEME | CIUDAD OBREGON |
| 2208 | 44101 | X |  | SOCIAL | SPP-1800056 | LUZ ESTELA FIGUEROA VALENZUELA       | CARÁCTER CONFIDENCIAL | \$2,200.00 | CAJEME | CIUDAD OBREGON |
| 2209 | 44101 | X |  | SOCIAL | SPP-1800069 | MA DEL ROSARIO CASTRO ROMAN          | CARÁCTER CONFIDENCIAL | \$2,200.00 | CAJEME | CIUDAD OBREGON |
| 2210 | 44101 | X |  | SOCIAL | SPP-1800077 | MA ELENA AVINA BRISENO               | CARÁCTER CONFIDENCIAL | \$2,200.00 | CAJEME | CIUDAD OBREGON |
| 2211 | 44101 | X |  | SOCIAL | SPP-1807044 | MAGDALENA GUTIERREZ CRUZ             | CARÁCTER CONFIDENCIAL | \$2,200.00 | CAJEME | CIUDAD OBREGON |
| 2212 | 44101 | X |  | SOCIAL | SPP-1807062 | MARGARITA JIMENEZ COTA               | CARÁCTER CONFIDENCIAL | \$2,200.00 | CAJEME | CIUDAD OBREGON |
| 2213 | 44101 | X |  | SOCIAL | SSP-1800158 | MARGARITA TAPIA ESTRADA              | CARÁCTER CONFIDENCIAL | \$2,200.00 | CAJEME | CIUDAD OBREGON |
| 2214 | 44101 | X |  | SOCIAL | SPP-1800050 | MARIA ANA LOPEZ SOLIS                | CARÁCTER CONFIDENCIAL | \$2,200.00 | CAJEME | CIUDAD OBREGON |
| 2215 | 44101 | X |  | SOCIAL | SPP-1806794 | MARIA CATALINA CHARAMONATE CORPUS    | CARÁCTER CONFIDENCIAL | \$2,200.00 | CAJEME | CIUDAD OBREGON |
| 2216 | 44101 | X |  | SOCIAL | SPP-1806813 | MARIA CONCEPCION MERCADO BELTRAN     | CARÁCTER CONFIDENCIAL | \$2,200.00 | CAJEME | CIUDAD OBREGON |
| 2217 | 44101 | X |  | SOCIAL | SPP-1800089 | MARIA DE JESUS CELIS ROCHIN          | CARÁCTER CONFIDENCIAL | \$2,200.00 | CAJEME | CIUDAD OBREGON |
| 2218 | 44101 | X |  | SOCIAL | SPP-1807060 | MARIA DE JESUS FIERRO TORRES         | CARÁCTER CONFIDENCIAL | \$2,200.00 | CAJEME | CIUDAD OBREGON |
| 2219 | 44101 | X |  | SOCIAL | SPP-1806790 | MARIA DE JESUS GRAGEDA LUZANIA       | CARÁCTER CONFIDENCIAL | \$2,200.00 | CAJEME | CIUDAD OBREGON |
| 2220 | 44101 | X |  | SOCIAL | SPP-1806776 | MARIA DE JESUS MENDIVIL ENRIQUEZ     | CARÁCTER CONFIDENCIAL | \$2,200.00 | CAJEME | CIUDAD OBREGON |
| 2221 | 44101 | X |  | SOCIAL | SPP-1808187 | MARIA DE JESUS RECIO VILLARREAL      | CARÁCTER CONFIDENCIAL | \$2,200.00 | CAJEME | CIUDAD OBREGON |
| 2222 | 44101 | X |  | SOCIAL | SPP-1807045 | MARIA DE JESUS TALLA ARTALEJO        | CARÁCTER CONFIDENCIAL | \$2,200.00 | CAJEME | CIUDAD OBREGON |
| 2223 | 44101 | X |  | SOCIAL | SPP-1800101 | MARIA DE LOS ANGELES VILLEGAS FRANCO | CARÁCTER CONFIDENCIAL | \$2,200.00 | CAJEME | CIUDAD OBREGON |
| 2224 | 44101 | X |  | SOCIAL | SPP-1800107 | MARIA DE LOURDES BELTRAN BACA        | CARÁCTER CONFIDENCIAL | \$2,200.00 | CAJEME | CIUDAD OBREGON |
| 2225 | 44101 | X |  | SOCIAL | SPP-1806778 | MARIA DEL CARMEN MUNOZ SEPULVEDA     | CARÁCTER CONFIDENCIAL | \$2,200.00 | CAJEME | CIUDAD OBREGON |
| 2226 | 44101 | X |  | SOCIAL | SPP-1806801 | MARIA DEL REFUGIO NAVARRO FAVELA     | CARÁCTER CONFIDENCIAL | \$2,200.00 | CAJEME | CIUDAD OBREGON |
| 2227 | 44101 | X |  | SOCIAL | SPP-1806777 | MARIA DEL ROSARIO PENATO VALENZUELA  | CARÁCTER CONFIDENCIAL | \$2,200.00 | CAJEME | CIUDAD OBREGON |
| 2228 | 44101 | X |  | SOCIAL | SPP-1807059 | MARIA ELSA MIRANDA GRACIA            | CARÁCTER CONFIDENCIAL | \$2,200.00 | CAJEME | CIUDAD OBREGON |
| 2229 | 44101 | X |  | SOCIAL | SPP-1806810 | MARIA EMA GUEVARA CORONA             | CARÁCTER CONFIDENCIAL | \$2,200.00 | CAJEME | CIUDAD OBREGON |
| 2230 | 44101 | X |  | SOCIAL | SPP-1800157 | MARIA ESTHER ALICIA OCHOA ARMENTA    | CARÁCTER CONFIDENCIAL | \$2,200.00 | CAJEME | CIUDAD OBREGON |
| 2231 | 44101 | X |  | SOCIAL | SPP-1808168 | MARIA JESUS GIL VARGAS               | CARÁCTER CONFIDENCIAL | \$2,200.00 | CAJEME | CIUDAD OBREGON |
| 2232 | 44101 | X |  | SOCIAL | SPP-1800116 | MARIA OLIVIA LOPEZ BURGOS            | CARÁCTER CONFIDENCIAL | \$2,200.00 | CAJEME | CIUDAD OBREGON |

PERÍODO 4TO BIMESTRE (JULIO-AGOSTO) DEL 2023

|      |       |   |  |        |             |                                     |                       |            |        |                |
|------|-------|---|--|--------|-------------|-------------------------------------|-----------------------|------------|--------|----------------|
| 2233 | 44101 | X |  | SOCIAL | SPP-1800084 | MARIA YESENIA GUTIERREZ VALENCIA    | CARÁCTER CONFIDENCIAL | \$2,200.00 | CAJEME | CIUDAD OBREGON |
| 2234 | 44101 | X |  | SOCIAL | SPP-1800058 | MARIANA CARAVEO CASAVANTES          | CARÁCTER CONFIDENCIAL | \$2,200.00 | CAJEME | CIUDAD OBREGON |
| 2235 | 44101 | X |  | SOCIAL | SPP-1806784 | MARINA LOPEZ                        | CARÁCTER CONFIDENCIAL | \$2,200.00 | CAJEME | CIUDAD OBREGON |
| 2236 | 44101 | X |  | SOCIAL | SPP-1800196 | MARISELA ACOSTA VALENZUELA          | CARÁCTER CONFIDENCIAL | \$2,200.00 | CAJEME | CIUDAD OBREGON |
| 2237 | 44101 | X |  | SOCIAL | SPP-1801532 | MARISELA GIL ESPINOZA               | CARÁCTER CONFIDENCIAL | \$2,200.00 | CAJEME | CIUDAD OBREGON |
| 2238 | 44101 | X |  | SOCIAL | SPP-1800053 | MARTHA GUADALUPE GONZALEZ SIQUEIROS | CARÁCTER CONFIDENCIAL | \$2,200.00 | CAJEME | CIUDAD OBREGON |
| 2239 | 44101 | X |  | SOCIAL | SPP-1807063 | MARTHA LETICIA SIQUEIROS RUIZ       | CARÁCTER CONFIDENCIAL | \$2,200.00 | CAJEME | CIUDAD OBREGON |
| 2240 | 44101 | X |  | SOCIAL | SPP-1800156 | MARTINA GASTELUM VALENZUELA         | CARÁCTER CONFIDENCIAL | \$2,200.00 | CAJEME | CIUDAD OBREGON |
| 2241 | 44101 | X |  | SOCIAL | SPP-1800112 | MARVA ZORAYA HERNANDEZ VALENZUELA   | CARÁCTER CONFIDENCIAL | \$2,200.00 | CAJEME | CIUDAD OBREGON |
| 2242 | 44101 | X |  | SOCIAL | SPP-1807032 | MAYRA ANGUIS PALOMARES              | CARÁCTER CONFIDENCIAL | \$2,200.00 | CAJEME | CIUDAD OBREGON |
| 2243 | 44101 | X |  | SOCIAL | SPP-1806803 | MAYRA GUADALUPE LEYVA VALENZUELA    | CARÁCTER CONFIDENCIAL | \$2,200.00 | CAJEME | CIUDAD OBREGON |
| 2244 | 44101 | X |  | SOCIAL | SPP-1806798 | MERCEDES OSUNA CAMPOY               | CARÁCTER CONFIDENCIAL | \$2,200.00 | CAJEME | CIUDAD OBREGON |
| 2245 | 44101 | X |  | SOCIAL | SPP-1800198 | MICAELA VERDUGO DUARTE              | CARÁCTER CONFIDENCIAL | \$2,200.00 | CAJEME | CIUDAD OBREGON |
| 2246 | 44101 | X |  | SOCIAL | SPP-1806811 | MIRIAM HAIDE RODRIGUEZ GUEVARA      | CARÁCTER CONFIDENCIAL | \$2,200.00 | CAJEME | CIUDAD OBREGON |
| 2247 | 44101 | X |  | SOCIAL | SPP-1800075 | MIRNA GUILLEN GUTIERREZ             | CARÁCTER CONFIDENCIAL | \$2,200.00 | CAJEME | CIUDAD OBREGON |
| 2248 | 44101 | X |  | SOCIAL | SPP-1806818 | NORA ISABEL CASTRO CHAVEZ           | CARÁCTER CONFIDENCIAL | \$2,200.00 | CAJEME | CIUDAD OBREGON |
| 2249 | 44101 | X |  | SOCIAL | SPP-1800080 | NORMA BELLA GUTIERREZ BACA          | CARÁCTER CONFIDENCIAL | \$2,200.00 | CAJEME | CIUDAD OBREGON |
| 2250 | 44101 | X |  | SOCIAL | SPP-1800048 | NUBIA ELVIRA VEGA ACOSTA            | CARÁCTER CONFIDENCIAL | \$2,200.00 | CAJEME | CIUDAD OBREGON |
| 2251 | 44101 | X |  | SOCIAL | SPP-1800109 | OLGA ANGELICA RAMOS MARTINEZ        | CARÁCTER CONFIDENCIAL | \$2,200.00 | CAJEME | CIUDAD OBREGON |
| 2252 | 44101 | X |  | SOCIAL | SPP-1800111 | OLIVIA GENOVEVA LEYVA ARCE          | CARÁCTER CONFIDENCIAL | \$2,200.00 | CAJEME | CIUDAD OBREGON |
| 2253 | 44101 | X |  | SOCIAL | SPP-1806799 | OLIVIA QUINTERO GRACIA              | CARÁCTER CONFIDENCIAL | \$2,200.00 | CAJEME | CIUDAD OBREGON |
| 2254 | 44101 | X |  | SOCIAL | SPP-1800070 | PERLA SELENE MARTINEZ SERRANO       | CARÁCTER CONFIDENCIAL | \$2,200.00 | CAJEME | CIUDAD OBREGON |
| 2255 | 44101 | X |  | SOCIAL | SPP-1801521 | RAMONA AGRIPINA TRUJILLO VIZCARRA   | CARÁCTER CONFIDENCIAL | \$2,200.00 | CAJEME | CIUDAD OBREGON |
| 2256 | 44101 | X |  | SOCIAL | SPP-1800064 | ROMELIA BELTRAN BACA                | CARÁCTER CONFIDENCIAL | \$2,200.00 | CAJEME | CIUDAD OBREGON |
| 2257 | 44101 | X |  | SOCIAL | SPP-1806793 | ROSA JHOANNY NUNEZ BERNAL           | CARÁCTER CONFIDENCIAL | \$2,200.00 | CAJEME | CIUDAD OBREGON |
| 2258 | 44101 | X |  | SOCIAL | SPP-1807048 | SANDRA LIZETH ROBLES AYALA          | CARÁCTER CONFIDENCIAL | \$2,200.00 | CAJEME | CIUDAD OBREGON |
| 2259 | 44101 | X |  | SOCIAL | SPP-1806806 | SANDRA LUJAN MARTINEZ               | CARÁCTER CONFIDENCIAL | \$2,200.00 | CAJEME | CIUDAD OBREGON |
| 2260 | 44101 | X |  | SOCIAL | SPP-1806787 | SHEYLA XIMENA SILVA ALAMEA          | CARÁCTER CONFIDENCIAL | \$2,200.00 | CAJEME | CIUDAD OBREGON |
| 2261 | 44101 | X |  | SOCIAL | SPP-1800099 | SILVERIA BERNAL HERNANDEZ           | CARÁCTER CONFIDENCIAL | \$2,200.00 | CAJEME | CIUDAD OBREGON |

PERÍODO 4TO BIMESTRE (JULIO-AGOSTO) DEL 2023

|      |       |   |  |        |             |                                      |                       |            |        |                |
|------|-------|---|--|--------|-------------|--------------------------------------|-----------------------|------------|--------|----------------|
| 2262 | 44101 | X |  | SOCIAL | SPP-1800063 | SONIA GABRIELA ORTEGA MARTINEZ       | CARÁCTER CONFIDENCIAL | \$2,200.00 | CAJEME | CIUDAD OBREGON |
| 2263 | 44101 | X |  | SOCIAL | SPP-1800097 | SUSANA MARIA ARMENTA ROMERO          | CARÁCTER CONFIDENCIAL | \$2,200.00 | CAJEME | CIUDAD OBREGON |
| 2264 | 44101 | X |  | SOCIAL | SPP-1800047 | SUSANA VALERIA RAMOS LUJAN           | CARÁCTER CONFIDENCIAL | \$2,200.00 | CAJEME | CIUDAD OBREGON |
| 2265 | 44101 | X |  | SOCIAL | SPP-1800072 | TEODULA ESPINOZA ARMENTA             | CARÁCTER CONFIDENCIAL | \$2,200.00 | CAJEME | CIUDAD OBREGON |
| 2266 | 44101 | X |  | SOCIAL | SPP-1800076 | TERESA ARMENTA COTA                  | CARÁCTER CONFIDENCIAL | \$2,200.00 | CAJEME | CIUDAD OBREGON |
| 2267 | 44101 | X |  | SOCIAL | SSP-1800066 | VERONICA TORRES GUTIERREZ            | CARÁCTER CONFIDENCIAL | \$2,200.00 | CAJEME | CIUDAD OBREGON |
| 2268 | 44101 | X |  | SOCIAL | SPP-1800079 | VICENTA CRUZ RAMIREZ                 | CARÁCTER CONFIDENCIAL | \$2,200.00 | CAJEME | CIUDAD OBREGON |
| 2269 | 44101 | X |  | SOCIAL | SPP-1806820 | YADIRA GUADALUPE ROJAS LOPEZ         | CARÁCTER CONFIDENCIAL | \$2,200.00 | CAJEME | CIUDAD OBREGON |
| 2270 | 44101 | X |  | SOCIAL | SPP-1807033 | YARELI NOHEMI ROMERO ALDAMA          | CARÁCTER CONFIDENCIAL | \$2,200.00 | CAJEME | CIUDAD OBREGON |
| 2271 | 44101 | X |  | SOCIAL | SPP-1808169 | YAZMIN TORRES DURAN                  | CARÁCTER CONFIDENCIAL | \$2,200.00 | CAJEME | CIUDAD OBREGON |
| 2272 | 44101 | X |  | SOCIAL | SPP-1806807 | YESENIA GIL ESPINOZA                 | CARÁCTER CONFIDENCIAL | \$2,200.00 | CAJEME | CIUDAD OBREGON |
| 2273 | 44101 | X |  | SOCIAL | SPP-1800119 | ZULEYMA ANAHI MARTINEZ CRUZ          | CARÁCTER CONFIDENCIAL | \$2,200.00 | CAJEME | CIUDAD OBREGON |
| 2274 | 44101 | X |  | SOCIAL | SPP-1807074 | ADILENE YUXIN OCHOA ISLAS            | CARÁCTER CONFIDENCIAL | \$2,200.00 | CAJEME | COCORIT        |
| 2275 | 44101 | X |  | SOCIAL | SPP-1807109 | BARBARITA VALENZUELA JAIME           | CARÁCTER CONFIDENCIAL | \$2,200.00 | CAJEME | COCORIT        |
| 2276 | 44101 | X |  | SOCIAL | SPP-1807181 | BELEM MORENO OLIVAS                  | CARÁCTER CONFIDENCIAL | \$2,200.00 | CAJEME | COCORIT        |
| 2277 | 44101 | X |  | SOCIAL | SPP-1807094 | BRENDA BERENICE BANDA PEREZ          | CARÁCTER CONFIDENCIAL | \$2,200.00 | CAJEME | COCORIT        |
| 2278 | 44101 | X |  | SOCIAL | SPP-1807091 | CLAUDIA LIZBETH ALVAREZ ALVAREZ      | CARÁCTER CONFIDENCIAL | \$2,200.00 | CAJEME | COCORIT        |
| 2279 | 44101 | X |  | SOCIAL | SPP-1807112 | DIANA GUADALUPE ZAMORA VALENZUELA    | CARÁCTER CONFIDENCIAL | \$2,200.00 | CAJEME | COCORIT        |
| 2280 | 44101 | X |  | SOCIAL | SPP-1807076 | DORA ANGELICA AMARILLAS OSUNA        | CARÁCTER CONFIDENCIAL | \$2,200.00 | CAJEME | COCORIT        |
| 2281 | 44101 | X |  | SOCIAL | SPP-1807093 | GLORIA REGALADO CORNEJO              | CARÁCTER CONFIDENCIAL | \$2,200.00 | CAJEME | COCORIT        |
| 2282 | 44101 | X |  | SOCIAL | SPP-1807075 | GUADALUPE ISLAS QUINONEZ             | CARÁCTER CONFIDENCIAL | \$2,200.00 | CAJEME | COCORIT        |
| 2283 | 44101 | X |  | SOCIAL | SPP-1807082 | HILDA KARINA GOMEZ QUINONES          | CARÁCTER CONFIDENCIAL | \$2,200.00 | CAJEME | COCORIT        |
| 2284 | 44101 | X |  | SOCIAL | SPP-1807629 | JOSUE ALMADA SANDOVAL                | CARÁCTER CONFIDENCIAL | \$2,200.00 | CAJEME | COCORIT        |
| 2285 | 44101 | X |  | SOCIAL | SPP-1807113 | JULIO DAEL QUINTERO SOTO             | CARÁCTER CONFIDENCIAL | \$2,200.00 | CAJEME | COCORIT        |
| 2286 | 44101 | X |  | SOCIAL | SPP-1807077 | MARCELINA OSUNA TORRES               | CARÁCTER CONFIDENCIAL | \$2,200.00 | CAJEME | COCORIT        |
| 2287 | 44101 | X |  | SOCIAL | SPP-1807092 | MARIA CONCEPCION SANCHEZ BRINDIZ     | CARÁCTER CONFIDENCIAL | \$2,200.00 | CAJEME | COCORIT        |
| 2288 | 44101 | X |  | SOCIAL | SPP-1807179 | MARIA DE LOURDES QUINONEZ ALVAREZ    | CARÁCTER CONFIDENCIAL | \$2,200.00 | CAJEME | COCORIT        |
| 2289 | 44101 | X |  | SOCIAL | SPP-1807073 | MARIA DEL CARMEN VALENZUELA ESTRELLA | CARÁCTER CONFIDENCIAL | \$2,200.00 | CAJEME | COCORIT        |
| 2290 | 44101 | X |  | SOCIAL | SPP-1807180 | MARIA DEL ROSARIO OSUNA CRUZ         | CARÁCTER CONFIDENCIAL | \$2,200.00 | CAJEME | COCORIT        |



PERÍODO 4TO BIMESTRE (JULIO-AGOSTO) DEL 2023

|      |       |   |  |        |             |                                    |                       |            |        |                       |
|------|-------|---|--|--------|-------------|------------------------------------|-----------------------|------------|--------|-----------------------|
| 2291 | 44101 | X |  | SOCIAL | SPP-1807081 | MARIA GUADALUPE ORTEGA JIMENEZ     | CARÁCTER CONFIDENCIAL | \$2,200.00 | CAJEME | COCORIT               |
| 2292 | 44101 | X |  | SOCIAL | SPP-1807079 | MARIA ZENONA QUINONEZ AYALA        | CARÁCTER CONFIDENCIAL | \$2,200.00 | CAJEME | COCORIT               |
| 2293 | 44101 | X |  | SOCIAL | SPP-1809542 | ROSA AMELIA OZUNA IBARRA           | CARÁCTER CONFIDENCIAL | \$2,200.00 | CAJEME | COCORIT               |
| 2294 | 44101 | X |  | SOCIAL | SPP-1807178 | ROSARIO ALVAREZ ALMADA             | CARÁCTER CONFIDENCIAL | \$2,200.00 | CAJEME | COCORIT               |
| 2295 | 44101 | X |  | SOCIAL | SPP-1807078 | TERECITA DE JESUS OZUNA IBARRA     | CARÁCTER CONFIDENCIAL | \$2,200.00 | CAJEME | COCORIT               |
| 2296 | 44101 | X |  | SOCIAL | SPP-1807080 | TERESA DE JESUS ARMENTA VALENZUELA | CARÁCTER CONFIDENCIAL | \$2,200.00 | CAJEME | COCORIT               |
| 2297 | 44101 | X |  | SOCIAL | SPP-1807065 | VIVIANA MOLINA ZAZUETA             | CARÁCTER CONFIDENCIAL | \$2,200.00 | CAJEME | COCORIT               |
| 2298 | 44101 | X |  | SOCIAL | SPP-1800046 | ELDA LUZ ROJAS MARTINEZ            | CARÁCTER CONFIDENCIAL | \$2,200.00 | CAJEME | EJIDO CUAUHEMOC       |
| 2299 | 44101 | X |  | SOCIAL | SPP-1815187 | BLANCA OLIVIA VALDEZ MONTES        | CARÁCTER CONFIDENCIAL | \$2,200.00 | CAJEME | EJIDO FRANCISCO VILLA |
| 2300 | 44101 | X |  | SOCIAL | SPP-1807140 | ADILENE GUADALUPE PINEDA RIVERA    | CARÁCTER CONFIDENCIAL | \$2,200.00 | CAJEME | ESPERANZA             |
| 2301 | 44101 | X |  | SOCIAL | SPP-1807126 | AGUSTINA CARDONA TORRES            | CARÁCTER CONFIDENCIAL | \$2,200.00 | CAJEME | ESPERANZA             |
| 2302 | 44101 | X |  | SOCIAL | SPP-1807137 | ANA KARINA VILLEGAS RUBIO          | CARÁCTER CONFIDENCIAL | \$2,200.00 | CAJEME | ESPERANZA             |
| 2303 | 44101 | X |  | SOCIAL | SPP-1808173 | ANAHI ROSARIO SILVA TOBIE          | CARÁCTER CONFIDENCIAL | \$2,200.00 | CAJEME | ESPERANZA             |
| 2304 | 44101 | X |  | SOCIAL | SPP-1808176 | BARBARA BUITIMEA GUTIERREZ         | CARÁCTER CONFIDENCIAL | \$2,200.00 | CAJEME | ESPERANZA             |
| 2305 | 44101 | X |  | SOCIAL | SPP-1808180 | CAROLINA GARCIA DOMINGUEZ          | CARÁCTER CONFIDENCIAL | \$2,200.00 | CAJEME | ESPERANZA             |
| 2306 | 44101 | X |  | SOCIAL | SPP-1807141 | CLARITA SELENA RUIZ CORONADO       | CARÁCTER CONFIDENCIAL | \$2,200.00 | CAJEME | ESPERANZA             |
| 2307 | 44101 | X |  | SOCIAL | SPP-1807038 | CLAUDIA ELISA PENA AMADOR          | CARÁCTER CONFIDENCIAL | \$2,200.00 | CAJEME | ESPERANZA             |
| 2308 | 44101 | X |  | SOCIAL | SPP-1807053 | DOLORES ENCINAS QUIJADA            | CARÁCTER CONFIDENCIAL | \$2,200.00 | CAJEME | ESPERANZA             |
| 2309 | 44101 | X |  | SOCIAL | SPP-1807039 | FABIAN GUADALUPE RUIZ CORONADO     | CARÁCTER CONFIDENCIAL | \$2,200.00 | CAJEME | ESPERANZA             |
| 2310 | 44101 | X |  | SOCIAL | SPP-1808185 | FRANCISCA VALENZUELA CANALES       | CARÁCTER CONFIDENCIAL | \$2,200.00 | CAJEME | ESPERANZA             |
| 2311 | 44101 | X |  | SOCIAL | SPP-1807133 | GLADIS NEREYDA SERRANO SOTELO      | CARÁCTER CONFIDENCIAL | \$2,200.00 | CAJEME | ESPERANZA             |
| 2312 | 44101 | X |  | SOCIAL | SPP-1808177 | GUADALUPE AMADO TRUJILLO           | CARÁCTER CONFIDENCIAL | \$2,200.00 | CAJEME | ESPERANZA             |
| 2313 | 44101 | X |  | SOCIAL | SPP-1807142 | GUADALUPE GALINDO ALVAREZ          | CARÁCTER CONFIDENCIAL | \$2,200.00 | CAJEME | ESPERANZA             |
| 2314 | 44101 | X |  | SOCIAL | SPP-1807056 | ISRAEL ALONSO TALLA                | CARÁCTER CONFIDENCIAL | \$2,200.00 | CAJEME | ESPERANZA             |
| 2315 | 44101 | X |  | SOCIAL | SPP-1807143 | JESUSITA TINEO DUARTE              | CARÁCTER CONFIDENCIAL | \$2,200.00 | CAJEME | ESPERANZA             |
| 2316 | 44101 | X |  | SOCIAL | SPP-1807052 | JORGE FERNANDO VALENZUELA RABAGO   | CARÁCTER CONFIDENCIAL | \$2,200.00 | CAJEME | ESPERANZA             |
| 2317 | 44101 | X |  | SOCIAL | SPP-1807135 | JOSEFINA VALDIVIA QUINTANA         | CARÁCTER CONFIDENCIAL | \$2,200.00 | CAJEME | ESPERANZA             |
| 2318 | 44101 | X |  | SOCIAL | SPP-1807021 | JULIA GRIJALVA BURROLA             | CARÁCTER CONFIDENCIAL | \$2,200.00 | CAJEME | ESPERANZA             |
| 2319 | 44101 | X |  | SOCIAL | SPP-1807134 | KAREN ARLETTE REYES VALDEZ         | CARÁCTER CONFIDENCIAL | \$2,200.00 | CAJEME | ESPERANZA             |

PERÍODO 4TO BIMESTRE (JULIO-AGOSTO) DEL 2023

|      |       |   |  |        |             |                                     |                       |            |        |           |
|------|-------|---|--|--------|-------------|-------------------------------------|-----------------------|------------|--------|-----------|
| 2320 | 44101 | X |  | SOCIAL | SPP-1807139 | KAREN LUCIA VALENCIA PINEDA         | CARÁCTER CONFIDENCIAL | \$2,200.00 | CAJEME | ESPERANZA |
| 2321 | 44101 | X |  | SOCIAL | SPP-1807127 | KARLA JUDITH GERMAN LOPEZ           | CARÁCTER CONFIDENCIAL | \$2,200.00 | CAJEME | ESPERANZA |
| 2322 | 44101 | X |  | SOCIAL | SPP-1807144 | LETICIA ESPINOZA CHAIRES            | CARÁCTER CONFIDENCIAL | \$2,200.00 | CAJEME | ESPERANZA |
| 2323 | 44101 | X |  | SOCIAL | SPP-1807136 | LIZETH CASTILLO VALDIVIA            | CARÁCTER CONFIDENCIAL | \$2,200.00 | CAJEME | ESPERANZA |
| 2324 | 44101 | X |  | SOCIAL | SPP-1807051 | LUCIA ESMERALDA HERNANDEZ CRUZ      | CARÁCTER CONFIDENCIAL | \$2,200.00 | CAJEME | ESPERANZA |
| 2325 | 44101 | X |  | SOCIAL | SPP-1807055 | LUCIA GUADALUPE MARTINEZ CIENFUEGOS | CARÁCTER CONFIDENCIAL | \$2,200.00 | CAJEME | ESPERANZA |
| 2326 | 44101 | X |  | SOCIAL | SPP-1807022 | LUZ ELENA FIGUEROA CASAS            | CARÁCTER CONFIDENCIAL | \$2,200.00 | CAJEME | ESPERANZA |
| 2327 | 44101 | X |  | SOCIAL | SPP-1807131 | LYDIA ANTONIETA RODRIGUEZ MIRANDA   | CARÁCTER CONFIDENCIAL | \$2,200.00 | CAJEME | ESPERANZA |
| 2328 | 44101 | X |  | SOCIAL | SPP-1807023 | MA REMEDIOS GONZALEZ MORALES        | CARÁCTER CONFIDENCIAL | \$2,200.00 | CAJEME | ESPERANZA |
| 2329 | 44101 | X |  | SOCIAL | SPP-1807057 | MANUELA LIZBETH PEREZ MOLINA        | CARÁCTER CONFIDENCIAL | \$2,200.00 | CAJEME | ESPERANZA |
| 2330 | 44101 | X |  | SOCIAL | SPP-1808183 | MARCELA HAYDEE VILLA HERRERA        | CARÁCTER CONFIDENCIAL | \$2,200.00 | CAJEME | ESPERANZA |
| 2331 | 44101 | X |  | SOCIAL | SPP-1808178 | MARCELINO PALAFOX AMADO             | CARÁCTER CONFIDENCIAL | \$2,200.00 | CAJEME | ESPERANZA |
| 2332 | 44101 | X |  | SOCIAL | SPP-1808186 | MARGARITA CONTRERAS ESQUER          | CARÁCTER CONFIDENCIAL | \$2,200.00 | CAJEME | ESPERANZA |
| 2333 | 44101 | X |  | SOCIAL | SPP-1807125 | MARIA DEL ROSARIO VALENZUELA COTA   | CARÁCTER CONFIDENCIAL | \$2,200.00 | CAJEME | ESPERANZA |
| 2334 | 44101 | X |  | SOCIAL | SPP-1808184 | MARIA DOLORES PACHECO SOTO          | CARÁCTER CONFIDENCIAL | \$2,200.00 | CAJEME | ESPERANZA |
| 2335 | 44101 | X |  | SOCIAL | SPP-1807132 | MARTHA BEATRIZ LOPEZ OZUNA          | CARÁCTER CONFIDENCIAL | \$2,200.00 | CAJEME | ESPERANZA |
| 2336 | 44101 | X |  | SOCIAL | SPP-1807129 | MARTINA ZAMUDIO GARCIA              | CARÁCTER CONFIDENCIAL | \$2,200.00 | CAJEME | ESPERANZA |
| 2337 | 44101 | X |  | SOCIAL | SPP-1808175 | MODESTA RAQUEL AYALA RODRIGUEZ      | CARÁCTER CONFIDENCIAL | \$2,200.00 | CAJEME | ESPERANZA |
| 2338 | 44101 | X |  | SOCIAL | SPP-1807042 | NORMA GUADALUPE VALVERDE QUINTANA   | CARÁCTER CONFIDENCIAL | \$2,200.00 | CAJEME | ESPERANZA |
| 2339 | 44101 | X |  | SOCIAL | SPP-1808181 | NORMA MIRNA GRILES BUELNA           | CARÁCTER CONFIDENCIAL | \$2,200.00 | CAJEME | ESPERANZA |
| 2340 | 44101 | X |  | SOCIAL | SPP-1807138 | PAULA ADRIANA FERNANDEZ LOPEZ       | CARÁCTER CONFIDENCIAL | \$2,200.00 | CAJEME | ESPERANZA |
| 2341 | 44101 | X |  | SOCIAL | SPP-1807128 | REYNA ORALIA MARTINEZ GAXIOLA       | CARÁCTER CONFIDENCIAL | \$2,200.00 | CAJEME | ESPERANZA |
| 2342 | 44101 | X |  | SOCIAL | SPP-1808174 | ROSA AMELIA RAMIREZ RUIZ            | CARÁCTER CONFIDENCIAL | \$2,200.00 | CAJEME | ESPERANZA |
| 2343 | 44101 | X |  | SOCIAL | SPP-1807020 | ROSA DANIELA NAVARRO SANTACRUZ      | CARÁCTER CONFIDENCIAL | \$2,200.00 | CAJEME | ESPERANZA |
| 2344 | 44101 | X |  | SOCIAL | SPP-1807130 | ROSA ESTHELA ESPINOZA ARAMBURO      | CARÁCTER CONFIDENCIAL | \$2,200.00 | CAJEME | ESPERANZA |
| 2345 | 44101 | X |  | SOCIAL | SPP-1807054 | SABINA SOTO VARELA                  | CARÁCTER CONFIDENCIAL | \$2,200.00 | CAJEME | ESPERANZA |
| 2346 | 44101 | X |  | SOCIAL | SPP-1808179 | SAMANTA GUADALUPE MEDRANO GASTELUM  | CARÁCTER CONFIDENCIAL | \$2,200.00 | CAJEME | ESPERANZA |
| 2347 | 44101 | X |  | SOCIAL | SPP-1807040 | SILVIA CORONADO IBARRA              | CARÁCTER CONFIDENCIAL | \$2,200.00 | CAJEME | ESPERANZA |
| 2348 | 44101 | X |  | SOCIAL | SPP-1808182 | SILVIA PASOS AGUILAR                | CARÁCTER CONFIDENCIAL | \$2,200.00 | CAJEME | ESPERANZA |

PERÍODO 4TO BIMESTRE (JULIO-AGOSTO) DEL 2023

|      |       |   |  |        |             |                                     |                       |            |        |                   |
|------|-------|---|--|--------|-------------|-------------------------------------|-----------------------|------------|--------|-------------------|
| 2349 | 44101 | X |  | SOCIAL | SPP-1807041 | TOMASA MOLINA MARTINEZ              | CARÁCTER CONFIDENCIAL | \$2,200.00 | CAJEME | ESPERANZA         |
| 2350 | 44101 | X |  | SOCIAL | SPP-1807043 | TRINI ANTONIO RODRIGUEZ CONTRERAS   | CARÁCTER CONFIDENCIAL | \$2,200.00 | CAJEME | ESPERANZA         |
| 2351 | 44101 | X |  | SOCIAL | SPP-1807026 | CLEOTILDE CASTILLO TORRES           | CARÁCTER CONFIDENCIAL | \$2,200.00 | CAJEME | LAS ARENERAS      |
| 2352 | 44101 | X |  | SOCIAL | SPP-1807028 | ISABEL ENCINAS OSUNA                | CARÁCTER CONFIDENCIAL | \$2,200.00 | CAJEME | LAS ARENERAS      |
| 2353 | 44101 | X |  | SOCIAL | SPP-1807027 | KARLA DANIELA RIVERA BLANCARTE      | CARÁCTER CONFIDENCIAL | \$2,200.00 | CAJEME | LAS ARENERAS      |
| 2354 | 44101 | X |  | SOCIAL | SPP-1809540 | LUIS SANDOVAL MOLINA                | CARÁCTER CONFIDENCIAL | \$2,200.00 | CAJEME | LAS ARENERAS      |
| 2355 | 44101 | X |  | SOCIAL | SPP-1807025 | MARTHA CECILIA MONTENEGRO LUNA      | CARÁCTER CONFIDENCIAL | \$2,200.00 | CAJEME | LAS ARENERAS      |
| 2356 | 44101 | X |  | SOCIAL | SPP-1807024 | REFUGIO ROMERO LOPEZ                | CARÁCTER CONFIDENCIAL | \$2,200.00 | CAJEME | LAS ARENERAS      |
| 2357 | 44101 | X |  | SOCIAL | SPP-1800132 | ALICIA ALEJANDRA CRUZ VALENCIA      | CARÁCTER CONFIDENCIAL | \$2,200.00 | CAJEME | LOMA DE GUAMUCHIL |
| 2358 | 44101 | X |  | SOCIAL | SPP-1800045 | ALMA ONEYDA GONZALEZ AVILEZ         | CARÁCTER CONFIDENCIAL | \$2,200.00 | CAJEME | LOMA DE GUAMUCHIL |
| 2359 | 44101 | X |  | SOCIAL | SPP-1800019 | AMALIA MENDOZA GONZALEZ             | CARÁCTER CONFIDENCIAL | \$2,200.00 | CAJEME | LOMA DE GUAMUCHIL |
| 2360 | 44101 | X |  | SOCIAL | SPP-1800038 | ANA MARIA ONTIVEROS FLORES          | CARÁCTER CONFIDENCIAL | \$2,200.00 | CAJEME | LOMA DE GUAMUCHIL |
| 2361 | 44101 | X |  | SOCIAL | SPP-1800118 | ANA MARTINA MORALES GONZALEZ        | CARÁCTER CONFIDENCIAL | \$2,200.00 | CAJEME | LOMA DE GUAMUCHIL |
| 2362 | 44101 | X |  | SOCIAL | SPP-1800008 | ANSELMA FLORES ROMERO               | CARÁCTER CONFIDENCIAL | \$2,200.00 | CAJEME | LOMA DE GUAMUCHIL |
| 2363 | 44101 | X |  | SOCIAL | SPP-1800140 | ANTONIA BUITIMEA MATUZ              | CARÁCTER CONFIDENCIAL | \$2,200.00 | CAJEME | LOMA DE GUAMUCHIL |
| 2364 | 44101 | X |  | SOCIAL | SPP-1800029 | ASALIA BUITIMEA ROMERO              | CARÁCTER CONFIDENCIAL | \$2,200.00 | CAJEME | LOMA DE GUAMUCHIL |
| 2365 | 44101 | X |  | SOCIAL | SPP-1800043 | AURELIA COTA TORTOLA                | CARÁCTER CONFIDENCIAL | \$2,200.00 | CAJEME | LOMA DE GUAMUCHIL |
| 2366 | 44101 | X |  | SOCIAL | SPP-1800011 | AURELIA IBARRA GUTIERREZ            | CARÁCTER CONFIDENCIAL | \$2,200.00 | CAJEME | LOMA DE GUAMUCHIL |
| 2367 | 44101 | X |  | SOCIAL | SPP-1800125 | BENANCIA GOTOBOPICIO VALENZUELA     | CARÁCTER CONFIDENCIAL | \$2,200.00 | CAJEME | LOMA DE GUAMUCHIL |
| 2368 | 44101 | X |  | SOCIAL | SPP-1800137 | CALISTRA VALENCIA CUPIS             | CARÁCTER CONFIDENCIAL | \$2,200.00 | CAJEME | LOMA DE GUAMUCHIL |
| 2369 | 44101 | X |  | SOCIAL | SPP-1801530 | CAMILA RAFAELA JUSACAMEA BUITIMEA   | CARÁCTER CONFIDENCIAL | \$2,200.00 | CAJEME | LOMA DE GUAMUCHIL |
| 2370 | 44101 | X |  | SOCIAL | SPP-1800135 | CECILIA GOTOBOPICIO COTA            | CARÁCTER CONFIDENCIAL | \$2,200.00 | CAJEME | LOMA DE GUAMUCHIL |
| 2371 | 44101 | X |  | SOCIAL | SPP-1800012 | CECILIA GUADALUPE MATUZ AMARILLAS   | CARÁCTER CONFIDENCIAL | \$2,200.00 | CAJEME | LOMA DE GUAMUCHIL |
| 2372 | 44101 | X |  | SOCIAL | SPP-1800037 | CLARA AIDE ONTIVEROS FLORES         | CARÁCTER CONFIDENCIAL | \$2,200.00 | CAJEME | LOMA DE GUAMUCHIL |
| 2373 | 44101 | X |  | SOCIAL | SPP-1800036 | CLAUDIA LORENIA HERNANDEZ SILVA     | CARÁCTER CONFIDENCIAL | \$2,200.00 | CAJEME | LOMA DE GUAMUCHIL |
| 2374 | 44101 | X |  | SOCIAL | SPP-1800033 | CRISANTA RAFAELA JUSACAMEA GONZALEZ | CARÁCTER CONFIDENCIAL | \$2,200.00 | CAJEME | LOMA DE GUAMUCHIL |
| 2375 | 44101 | X |  | SOCIAL | SPP-1800120 | CRUZ VALENCIA RAMIREZ               | CARÁCTER CONFIDENCIAL | \$2,200.00 | CAJEME | LOMA DE GUAMUCHIL |
| 2376 | 44101 | X |  | SOCIAL | SPP-1801526 | DALIA MARGARITA JUSACAMEA BUITIMEA  | CARÁCTER CONFIDENCIAL | \$2,200.00 | CAJEME | LOMA DE GUAMUCHIL |
| 2377 | 44101 | X |  | SOCIAL | SPP-1800032 | EDELMA YANETH VALENCIA COTA         | CARÁCTER CONFIDENCIAL | \$2,200.00 | CAJEME | LOMA DE GUAMUCHIL |

PERÍODO 4TO BIMESTRE (JULIO-AGOSTO) DEL 2023

|      |       |   |  |        |             |                                     |                       |            |        |                   |
|------|-------|---|--|--------|-------------|-------------------------------------|-----------------------|------------|--------|-------------------|
| 2378 | 44101 | X |  | SOCIAL | SPP-1800013 | ELENA CUPIZ MACHIL                  | CARÁCTER CONFIDENCIAL | \$2,200.00 | CAJEME | LOMA DE GUAMUCHIL |
| 2379 | 44101 | X |  | SOCIAL | SPP-1800027 | EMILIA COTA TORTOLA                 | CARÁCTER CONFIDENCIAL | \$2,200.00 | CAJEME | LOMA DE GUAMUCHIL |
| 2380 | 44101 | X |  | SOCIAL | SPP-1800006 | ESTER GUADALUPE FRANCO COTA         | CARÁCTER CONFIDENCIAL | \$2,200.00 | CAJEME | LOMA DE GUAMUCHIL |
| 2381 | 44101 | X |  | SOCIAL | SPP-1800035 | ESTHER ALICIA HERNANDEZ BACASEGUA   | CARÁCTER CONFIDENCIAL | \$2,200.00 | CAJEME | LOMA DE GUAMUCHIL |
| 2382 | 44101 | X |  | SOCIAL | SPP-1800001 | ESTHER PAULA COTA TORTOLA           | CARÁCTER CONFIDENCIAL | \$2,200.00 | CAJEME | LOMA DE GUAMUCHIL |
| 2383 | 44101 | X |  | SOCIAL | SPP-1800028 | EVANGELINA ALVAREZ VICEL            | CARÁCTER CONFIDENCIAL | \$2,200.00 | CAJEME | LOMA DE GUAMUCHIL |
| 2384 | 44101 | X |  | SOCIAL | SPP-1800127 | FAUSTINA ALDAMA CASTELO             | CARÁCTER CONFIDENCIAL | \$2,200.00 | CAJEME | LOMA DE GUAMUCHIL |
| 2385 | 44101 | X |  | SOCIAL | SPP-1800124 | FAUSTINA MOLINA ANGUAMEA            | CARÁCTER CONFIDENCIAL | \$2,200.00 | CAJEME | LOMA DE GUAMUCHIL |
| 2386 | 44101 | X |  | SOCIAL | SPP-1800014 | FERNANDA COTA ANGUAMEA              | CARÁCTER CONFIDENCIAL | \$2,200.00 | CAJEME | LOMA DE GUAMUCHIL |
| 2387 | 44101 | X |  | SOCIAL | SPP-1800015 | FLOR LUCINA GOMEZ MOLINA            | CARÁCTER CONFIDENCIAL | \$2,200.00 | CAJEME | LOMA DE GUAMUCHIL |
| 2388 | 44101 | X |  | SOCIAL | SPP-1800041 | FLOR MARGARITA VALENCIA GOTOBOPICIO | CARÁCTER CONFIDENCIAL | \$2,200.00 | CAJEME | LOMA DE GUAMUCHIL |
| 2389 | 44101 | X |  | SOCIAL | SPP-1800009 | FLOR MARIA QUINTERO CHAVEZ          | CARÁCTER CONFIDENCIAL | \$2,200.00 | CAJEME | LOMA DE GUAMUCHIL |
| 2390 | 44101 | X |  | SOCIAL | SPP-1800030 | GERTRUDIS VALENCIA MATUS            | CARÁCTER CONFIDENCIAL | \$2,200.00 | CAJEME | LOMA DE GUAMUCHIL |
| 2391 | 44101 | X |  | SOCIAL | SPP-1800005 | HERMINIA ESTRELLA ARCE              | CARÁCTER CONFIDENCIAL | \$2,200.00 | CAJEME | LOMA DE GUAMUCHIL |
| 2392 | 44101 | X |  | SOCIAL | SPP-1800130 | IGNACIA ONTIVEROS VALENCIA          | CARÁCTER CONFIDENCIAL | \$2,200.00 | CAJEME | LOMA DE GUAMUCHIL |
| 2393 | 44101 | X |  | SOCIAL | SPP-1801529 | ISAURA CHAVEZ VALENCIA              | CARÁCTER CONFIDENCIAL | \$2,200.00 | CAJEME | LOMA DE GUAMUCHIL |
| 2394 | 44101 | X |  | SOCIAL | SPP-1801527 | ISIDRA BUITIMEA BUITIMEA            | CARÁCTER CONFIDENCIAL | \$2,200.00 | CAJEME | LOMA DE GUAMUCHIL |
| 2395 | 44101 | X |  | SOCIAL | SPP-1800138 | JULIA MATUZ AMARILLAS               | CARÁCTER CONFIDENCIAL | \$2,200.00 | CAJEME | LOMA DE GUAMUCHIL |
| 2396 | 44101 | X |  | SOCIAL | SPP-1800023 | KARLA EDITH FELIX BUITIMEA          | CARÁCTER CONFIDENCIAL | \$2,200.00 | CAJEME | LOMA DE GUAMUCHIL |
| 2397 | 44101 | X |  | SOCIAL | SPP-1800039 | LETICIA BEATRIZ ONTIVEROS FLORES    | CARÁCTER CONFIDENCIAL | \$2,200.00 | CAJEME | LOMA DE GUAMUCHIL |
| 2398 | 44101 | X |  | SOCIAL | SPP-1800018 | LETICIA VALLES GOTOBOPICIO          | CARÁCTER CONFIDENCIAL | \$2,200.00 | CAJEME | LOMA DE GUAMUCHIL |
| 2399 | 44101 | X |  | SOCIAL | SPP-1800031 | LIZETH VALENCIA MATUZ               | CARÁCTER CONFIDENCIAL | \$2,200.00 | CAJEME | LOMA DE GUAMUCHIL |
| 2400 | 44101 | X |  | SOCIAL | SPP-1800004 | LORENZO ALVAREZ ALVAREZ             | CARÁCTER CONFIDENCIAL | \$2,200.00 | CAJEME | LOMA DE GUAMUCHIL |
| 2401 | 44101 | X |  | SOCIAL | SPP-1800122 | MA DE LOS ANGELES OCHOA BULE        | CARÁCTER CONFIDENCIAL | \$2,200.00 | CAJEME | LOMA DE GUAMUCHIL |
| 2402 | 44101 | X |  | SOCIAL | SPP-1801531 | MAGDA AURELIA MEDINA VALENCIA       | CARÁCTER CONFIDENCIAL | \$2,200.00 | CAJEME | LOMA DE GUAMUCHIL |
| 2403 | 44101 | X |  | SOCIAL | SPP-1800017 | MAGDALENA JIOCAMEA GARCIA           | CARÁCTER CONFIDENCIAL | \$2,200.00 | CAJEME | LOMA DE GUAMUCHIL |
| 2404 | 44101 | X |  | SOCIAL | SPP-1800126 | MARIA ANTONIA GOTOBOPICIO COTA      | CARÁCTER CONFIDENCIAL | \$2,200.00 | CAJEME | LOMA DE GUAMUCHIL |
| 2405 | 44101 | X |  | SOCIAL | SPP-1800016 | MARIA AURELIA MATUZ JIOCAMEA        | CARÁCTER CONFIDENCIAL | \$2,200.00 | CAJEME | LOMA DE GUAMUCHIL |
| 2406 | 44101 | X |  | SOCIAL | SPP-1800134 | MARIA CRISTINA VALENCIA MATUS       | CARÁCTER CONFIDENCIAL | \$2,200.00 | CAJEME | LOMA DE GUAMUCHIL |

PERÍODO 4TO BIMESTRE (JULIO-AGOSTO) DEL 2023

|      |       |   |  |        |             |                                     |                       |            |        |                   |
|------|-------|---|--|--------|-------------|-------------------------------------|-----------------------|------------|--------|-------------------|
| 2407 | 44101 | X |  | SOCIAL | SPP-1800024 | MARIA DEL CARMEN FLORES ROMERO      | CARÁCTER CONFIDENCIAL | \$2,200.00 | CAJEME | LOMA DE GUAMUCHIL |
| 2408 | 44101 | X |  | SOCIAL | SPP-1800133 | MARIA DEL PILAR VALDEZ RAMIREZ      | CARÁCTER CONFIDENCIAL | \$2,200.00 | CAJEME | LOMA DE GUAMUCHIL |
| 2409 | 44101 | X |  | SOCIAL | SPP-1800040 | MARIA ELENA BUITIMEA ALVAREZ        | CARÁCTER CONFIDENCIAL | \$2,200.00 | CAJEME | LOMA DE GUAMUCHIL |
| 2410 | 44101 | X |  | SOCIAL | SPP-1800025 | MARIA GUADALUPE TRUJILLO MATUZ      | CARÁCTER CONFIDENCIAL | \$2,200.00 | CAJEME | LOMA DE GUAMUCHIL |
| 2411 | 44101 | X |  | SOCIAL | SPP-1800007 | MARIA JOSE COCHEMEA ALDAMA          | CARÁCTER CONFIDENCIAL | \$2,200.00 | CAJEME | LOMA DE GUAMUCHIL |
| 2412 | 44101 | X |  | SOCIAL | SPP-1800021 | MARIA MAGDALENA BACASEGUA JECARI    | CARÁCTER CONFIDENCIAL | \$2,200.00 | CAJEME | LOMA DE GUAMUCHIL |
| 2413 | 44101 | X |  | SOCIAL | SPP-1800034 | MARIA TERESITA HERNANDEZ BACASEGUA  | CARÁCTER CONFIDENCIAL | \$2,200.00 | CAJEME | LOMA DE GUAMUCHIL |
| 2414 | 44101 | X |  | SOCIAL | SPP-1800042 | MARICARMEN SEVIZA FLORES            | CARÁCTER CONFIDENCIAL | \$2,200.00 | CAJEME | LOMA DE GUAMUCHIL |
| 2415 | 44101 | X |  | SOCIAL | SPP-1800002 | MARINA SALUD VALENZUELA FLORES      | CARÁCTER CONFIDENCIAL | \$2,200.00 | CAJEME | LOMA DE GUAMUCHIL |
| 2416 | 44101 | X |  | SOCIAL | SPP-1800141 | MARLENE MATUZ BACASEGUA             | CARÁCTER CONFIDENCIAL | \$2,200.00 | CAJEME | LOMA DE GUAMUCHIL |
| 2417 | 44101 | X |  | SOCIAL | SPP-1800142 | MAYRA MARICELA PALOMARES CEVIZA     | CARÁCTER CONFIDENCIAL | \$2,200.00 | CAJEME | LOMA DE GUAMUCHIL |
| 2418 | 44101 | X |  | SOCIAL | SPP-1800136 | MERCEDES ROBLES MOLINA              | CARÁCTER CONFIDENCIAL | \$2,200.00 | CAJEME | LOMA DE GUAMUCHIL |
| 2419 | 44101 | X |  | SOCIAL | SPP-1800020 | MERCEDES ROBLES VALDEZ              | CARÁCTER CONFIDENCIAL | \$2,200.00 | CAJEME | LOMA DE GUAMUCHIL |
| 2420 | 44101 | X |  | SOCIAL | SPP-1800121 | MILI FABIOLA ACOSTA VALENCIA        | CARÁCTER CONFIDENCIAL | \$2,200.00 | CAJEME | LOMA DE GUAMUCHIL |
| 2421 | 44101 | X |  | SOCIAL | SPP-1800003 | MYRNA GRACIELA VALENCIA COTA        | CARÁCTER CONFIDENCIAL | \$2,200.00 | CAJEME | LOMA DE GUAMUCHIL |
| 2422 | 44101 | X |  | SOCIAL | SPP-1800128 | NANCY LORENA VALDEZ ONTIVEROS       | CARÁCTER CONFIDENCIAL | \$2,200.00 | CAJEME | LOMA DE GUAMUCHIL |
| 2423 | 44101 | X |  | SOCIAL | SPP-1800131 | OFELIA COTA ALVAREZ                 | CARÁCTER CONFIDENCIAL | \$2,200.00 | CAJEME | LOMA DE GUAMUCHIL |
| 2424 | 44101 | X |  | SOCIAL | SPP-1801528 | PATRICIA CHAVEZ VALENCIA            | CARÁCTER CONFIDENCIAL | \$2,200.00 | CAJEME | LOMA DE GUAMUCHIL |
| 2425 | 44101 | X |  | SOCIAL | SPP-1800026 | REYNA LIZBETH MOLINA FLORES         | CARÁCTER CONFIDENCIAL | \$2,200.00 | CAJEME | LOMA DE GUAMUCHIL |
| 2426 | 44101 | X |  | SOCIAL | SPP-1800044 | ROSA MARIA DUARTE RETAMOZA          | CARÁCTER CONFIDENCIAL | \$2,200.00 | CAJEME | LOMA DE GUAMUCHIL |
| 2427 | 44101 | X |  | SOCIAL | SPP-1800139 | ROSALVA COTA ABATO                  | CARÁCTER CONFIDENCIAL | \$2,200.00 | CAJEME | LOMA DE GUAMUCHIL |
| 2428 | 44101 | X |  | SOCIAL | SPP-1800010 | SOLEDAD LIZBETH ORTIZ ITURRIOS      | CARÁCTER CONFIDENCIAL | \$2,200.00 | CAJEME | LOMA DE GUAMUCHIL |
| 2429 | 44101 | X |  | SOCIAL | SPP-1800022 | TELESFORA ALDAMA CASTILLO           | CARÁCTER CONFIDENCIAL | \$2,200.00 | CAJEME | LOMA DE GUAMUCHIL |
| 2430 | 44101 | X |  | SOCIAL | SPP-1807102 | ADELA VIVEROS GUTIERREZ             | CARÁCTER CONFIDENCIAL | \$2,200.00 | CAJEME | MARTE R. GOMEZ    |
| 2431 | 44101 | X |  | SOCIAL | SPP-1807108 | ARISSAEL ESTEFANIA DUARTE ANGUAMEA  | CARÁCTER CONFIDENCIAL | \$2,200.00 | CAJEME | MARTE R. GOMEZ    |
| 2432 | 44101 | X |  | SOCIAL | SPP-1807110 | BERTHA ALICIA ACUNA CRUZ            | CARÁCTER CONFIDENCIAL | \$2,200.00 | CAJEME | MARTE R. GOMEZ    |
| 2433 | 44101 | X |  | SOCIAL | SPP-1807106 | CARMEN CECILIA VALENCIA PADILLA     | CARÁCTER CONFIDENCIAL | \$2,200.00 | CAJEME | MARTE R. GOMEZ    |
| 2434 | 44101 | X |  | SOCIAL | SPP-1807099 | CELESTINA GUADALUPE CABRERA NARVAEZ | CARÁCTER CONFIDENCIAL | \$2,200.00 | CAJEME | MARTE R. GOMEZ    |
| 2435 | 44101 | X |  | SOCIAL | SPP-1809538 | CLAUDIA GOMEZ BERNAL                | CARÁCTER CONFIDENCIAL | \$2,200.00 | CAJEME | MARTE R. GOMEZ    |

PERÍODO 4TO BIMESTRE (JULIO-AGOSTO) DEL 2023

|      |       |   |  |        |             |                                     |                       |            |        |                |
|------|-------|---|--|--------|-------------|-------------------------------------|-----------------------|------------|--------|----------------|
| 2436 | 44101 | X |  | SOCIAL | SPP-1807101 | CRISTINA RAMIREZ ROBLEDO            | CARÁCTER CONFIDENCIAL | \$2,200.00 | CAJEME | MARTE R. GOMEZ |
| 2437 | 44101 | X |  | SOCIAL | SPP-1807096 | DULCE MARIA GARCIA OSUNA            | CARÁCTER CONFIDENCIAL | \$2,200.00 | CAJEME | MARTE R. GOMEZ |
| 2438 | 44101 | X |  | SOCIAL | SPP-1810099 | ELSA BARRANCAS RUELAS               | CARÁCTER CONFIDENCIAL | \$2,200.00 | CAJEME | MARTE R. GOMEZ |
| 2439 | 44101 | X |  | SOCIAL | SPP-1807103 | JEANNETH CAROLINA GUTIERREZ VIVEROS | CARÁCTER CONFIDENCIAL | \$2,200.00 | CAJEME | MARTE R. GOMEZ |
| 2440 | 44101 | X |  | SOCIAL | SPP-1807100 | KARLA JANETH TORRES TREVIZO         | CARÁCTER CONFIDENCIAL | \$2,200.00 | CAJEME | MARTE R. GOMEZ |
| 2441 | 44101 | X |  | SOCIAL | SPP-1807104 | LAURA MIREIDA BACASEGUA BAIGO       | CARÁCTER CONFIDENCIAL | \$2,200.00 | CAJEME | MARTE R. GOMEZ |
| 2442 | 44101 | X |  | SOCIAL | SPP-1810098 | LILIA ARACELI LOPEZ IBARRA          | CARÁCTER CONFIDENCIAL | \$2,200.00 | CAJEME | MARTE R. GOMEZ |
| 2443 | 44101 | X |  | SOCIAL | SPP-1807105 | LUCIANA ALVAREZ ROJAS               | CARÁCTER CONFIDENCIAL | \$2,200.00 | CAJEME | MARTE R. GOMEZ |
| 2444 | 44101 | X |  | SOCIAL | SPP-1808165 | MARIA YOLANDA VEGA WILSON           | CARÁCTER CONFIDENCIAL | \$2,200.00 | CAJEME | MARTE R. GOMEZ |
| 2445 | 44101 | X |  | SOCIAL | SPP-1807098 | NEREYDA VERONICA MERCADO CARBAJAL   | CARÁCTER CONFIDENCIAL | \$2,200.00 | CAJEME | MARTE R. GOMEZ |
| 2446 | 44101 | X |  | SOCIAL | SPP-1807114 | NORMA RAFAELA MENDOZA VALENZUELA    | CARÁCTER CONFIDENCIAL | \$2,200.00 | CAJEME | MARTE R. GOMEZ |
| 2447 | 44101 | X |  | SOCIAL | SPP-1807095 | NORMA RAFAELA VALENZUELA MENDOZA    | CARÁCTER CONFIDENCIAL | \$2,200.00 | CAJEME | MARTE R. GOMEZ |
| 2448 | 44101 | X |  | SOCIAL | SPP-1807097 | SAMUEL JAVIER VEGA GOCOBACHI        | CARÁCTER CONFIDENCIAL | \$2,200.00 | CAJEME | MARTE R. GOMEZ |
| 2449 | 44101 | X |  | SOCIAL | SPP-1807107 | YANETH ALEJANDRA HERNANDEZ MUNOZ    | CARÁCTER CONFIDENCIAL | \$2,200.00 | CAJEME | MARTE R. GOMEZ |
| 2450 | 44101 | X |  | SOCIAL | SPP-1808167 | ALMA REFUGIO OLIVAS LEYVA           | CARÁCTER CONFIDENCIAL | \$2,200.00 | CAJEME | PROVIDENCIA    |
| 2451 | 44101 | X |  | SOCIAL | SPP-1807037 | ANDRES OCHOA VALENZUELA             | CARÁCTER CONFIDENCIAL | \$2,200.00 | CAJEME | PROVIDENCIA    |
| 2452 | 44101 | X |  | SOCIAL | SPP-1807035 | AURELIA ESTEFANIA VALDEZ PINUELAS   | CARÁCTER CONFIDENCIAL | \$2,200.00 | CAJEME | PROVIDENCIA    |
| 2453 | 44101 | X |  | SOCIAL | SPP-1807089 | BEATRIZ ADRIANA CARRIZOSA CANTUA    | CARÁCTER CONFIDENCIAL | \$2,200.00 | CAJEME | PROVIDENCIA    |
| 2454 | 44101 | X |  | SOCIAL | SPP-1807016 | BIBIANA REAL VALENZUELA             | CARÁCTER CONFIDENCIAL | \$2,200.00 | CAJEME | PROVIDENCIA    |
| 2455 | 44101 | X |  | SOCIAL | SPP-1807628 | DAVID EMILIO LEAL RAMIREZ           | CARÁCTER CONFIDENCIAL | \$2,200.00 | CAJEME | PROVIDENCIA    |
| 2456 | 44101 | X |  | SOCIAL | SPP-1807034 | DELFINA ORDORICA ACUNA              | CARÁCTER CONFIDENCIAL | \$2,200.00 | CAJEME | PROVIDENCIA    |
| 2457 | 44101 | X |  | SOCIAL | SPP-1807017 | DULCE SNEYDI ZAZUETA OLIVAS         | CARÁCTER CONFIDENCIAL | \$2,200.00 | CAJEME | PROVIDENCIA    |
| 2458 | 44101 | X |  | SOCIAL | SPP-1807018 | GUADALUPE MARTINEZ DELGADO          | CARÁCTER CONFIDENCIAL | \$2,200.00 | CAJEME | PROVIDENCIA    |
| 2459 | 44101 | X |  | SOCIAL | SPP-1808166 | JULIA YARELI MEDRANO CANTUA         | CARÁCTER CONFIDENCIAL | \$2,200.00 | CAJEME | PROVIDENCIA    |
| 2460 | 44101 | X |  | SOCIAL | SPP-1807085 | KETZA JUDITH RAMOS RICARDO          | CARÁCTER CONFIDENCIAL | \$2,200.00 | CAJEME | PROVIDENCIA    |
| 2461 | 44101 | X |  | SOCIAL | SPP-1807084 | LUZ ELENA PEREZ ESPINOZA            | CARÁCTER CONFIDENCIAL | \$2,200.00 | CAJEME | PROVIDENCIA    |
| 2462 | 44101 | X |  | SOCIAL | SPP-1807015 | MARGARITA MENDOZA ARMENTA           | CARÁCTER CONFIDENCIAL | \$2,200.00 | CAJEME | PROVIDENCIA    |
| 2463 | 44101 | X |  | SOCIAL | SPP-1807019 | MARIA DE JESUS QUIROZ MOLINA        | CARÁCTER CONFIDENCIAL | \$2,200.00 | CAJEME | PROVIDENCIA    |
| 2464 | 44101 | X |  | SOCIAL | SPP-1807088 | MARIA JOSE JUSACAMEA ZAZUETA        | CARÁCTER CONFIDENCIAL | \$2,200.00 | CAJEME | PROVIDENCIA    |

PERÍODO 4TO BIMESTRE (JULIO-AGOSTO) DEL 2023

|      |       |   |  |        |             |                                   |                       |            |        |              |
|------|-------|---|--|--------|-------------|-----------------------------------|-----------------------|------------|--------|--------------|
| 2465 | 44101 | X |  | SOCIAL | SPP-1807090 | PAOLA ELIZABETH NORIS ZAYAS       | CARÁCTER CONFIDENCIAL | \$2,200.00 | CAJEME | PROVIDENCIA  |
| 2466 | 44101 | X |  | SOCIAL | SPP-1807036 | RAMON DUARTE SALAZAR              | CARÁCTER CONFIDENCIAL | \$2,200.00 | CAJEME | PROVIDENCIA  |
| 2467 | 44101 | X |  | SOCIAL | SPP-1807086 | RAQUEL VICENTE ESQUER             | CARÁCTER CONFIDENCIAL | \$2,200.00 | CAJEME | PROVIDENCIA  |
| 2468 | 44101 | X |  | SOCIAL | SPP-1807083 | SILVIA GUADALUPE MOLINA QUINONEZ  | CARÁCTER CONFIDENCIAL | \$2,200.00 | CAJEME | PROVIDENCIA  |
| 2469 | 44101 | X |  | SOCIAL | SPP-1807087 | YOLANDA PAREDES OLIVAS            | CARÁCTER CONFIDENCIAL | \$2,200.00 | CAJEME | PROVIDENCIA  |
| 2470 | 44101 | X |  | SOCIAL | SPP-1800152 | ALVA IMELDA GUTIERREZ CORONADO    | CARÁCTER CONFIDENCIAL | \$2,200.00 | CAJEME | PUEBLO YAQUI |
| 2471 | 44101 | X |  | SOCIAL | SPP-1815185 | ANA BERTHA CONTRERAS FLORES       | CARÁCTER CONFIDENCIAL | \$2,200.00 | CAJEME | PUEBLO YAQUI |
| 2472 | 44101 | X |  | SOCIAL | SPP-1800173 | ANA GUADALUPE MONTES LONGINES     | CARÁCTER CONFIDENCIAL | \$2,200.00 | CAJEME | PUEBLO YAQUI |
| 2473 | 44101 | X |  | SOCIAL | SPP-1800162 | ANA MARIA SANCHEZ LOYOLA          | CARÁCTER CONFIDENCIAL | \$2,200.00 | CAJEME | PUEBLO YAQUI |
| 2474 | 44101 | X |  | SOCIAL | SPP-1801525 | ARIANA FELISA PARRA FELIX         | CARÁCTER CONFIDENCIAL | \$2,200.00 | CAJEME | PUEBLO YAQUI |
| 2475 | 44101 | X |  | SOCIAL | SPP-1800159 | CINTHYA CYCLARI VALDEZ CORDOVA    | CARÁCTER CONFIDENCIAL | \$2,200.00 | CAJEME | PUEBLO YAQUI |
| 2476 | 44101 | X |  | SOCIAL | SPP-1800175 | CLARA SUSANA MARTINEZ MONROY      | CARÁCTER CONFIDENCIAL | \$2,200.00 | CAJEME | PUEBLO YAQUI |
| 2477 | 44101 | X |  | SOCIAL | SPP-1800147 | CLAUDIA IMELDA LARA LOERA         | CARÁCTER CONFIDENCIAL | \$2,200.00 | CAJEME | PUEBLO YAQUI |
| 2478 | 44101 | X |  | SOCIAL | SPP-1800151 | CLAUDIA RUBI LOPEZ CARDENAS       | CARÁCTER CONFIDENCIAL | \$2,200.00 | CAJEME | PUEBLO YAQUI |
| 2479 | 44101 | X |  | SOCIAL | SPP-1800171 | CONCEPCION VEGA COTA              | CARÁCTER CONFIDENCIAL | \$2,200.00 | CAJEME | PUEBLO YAQUI |
| 2480 | 44101 | X |  | SOCIAL | SPP-1800174 | CRUZ GARCIA ESPINOZA              | CARÁCTER CONFIDENCIAL | \$2,200.00 | CAJEME | PUEBLO YAQUI |
| 2481 | 44101 | X |  | SOCIAL | SPP-1800148 | ELIA ROCIO VALENZUELA GONZALEZ    | CARÁCTER CONFIDENCIAL | \$2,200.00 | CAJEME | PUEBLO YAQUI |
| 2482 | 44101 | X |  | SOCIAL | SPP-1800150 | ELSA BEATRIZ SOTO TRUJILLO        | CARÁCTER CONFIDENCIAL | \$2,200.00 | CAJEME | PUEBLO YAQUI |
| 2483 | 44101 | X |  | SOCIAL | SPP-1800163 | ELSA HERNANDEZ PEREZ              | CARÁCTER CONFIDENCIAL | \$2,200.00 | CAJEME | PUEBLO YAQUI |
| 2484 | 44101 | X |  | SOCIAL | SPP-1800167 | ERICKA BELTRAN DUARTE             | CARÁCTER CONFIDENCIAL | \$2,200.00 | CAJEME | PUEBLO YAQUI |
| 2485 | 44101 | X |  | SOCIAL | SPP-1801524 | ERIKA MARIA MENDOZA LEAL          | CARÁCTER CONFIDENCIAL | \$2,200.00 | CAJEME | PUEBLO YAQUI |
| 2486 | 44101 | X |  | SOCIAL | SPP-1800259 | FLORENTINO HERRERA MENDOZA        | CARÁCTER CONFIDENCIAL | \$2,200.00 | CAJEME | PUEBLO YAQUI |
| 2487 | 44101 | X |  | SOCIAL | SPP-1800146 | GABRIELA LOZANO VERDE             | CARÁCTER CONFIDENCIAL | \$2,200.00 | CAJEME | PUEBLO YAQUI |
| 2488 | 44101 | X |  | SOCIAL | SPP-1800149 | JULIO CESAR PAUL VERDUZCO NEYOY   | CARÁCTER CONFIDENCIAL | \$2,200.00 | CAJEME | PUEBLO YAQUI |
| 2489 | 44101 | X |  | SOCIAL | SPP-1800166 | KENIA MARIA NAVARRO ARCIGA        | CARÁCTER CONFIDENCIAL | \$2,200.00 | CAJEME | PUEBLO YAQUI |
| 2490 | 44101 | X |  | SOCIAL | SPP-1800161 | LESLIE GUADALUPE RUBIO VALENZUELA | CARÁCTER CONFIDENCIAL | \$2,200.00 | CAJEME | PUEBLO YAQUI |
| 2491 | 44101 | X |  | SOCIAL | SPP-1800165 | LILIANA BAYPOLI ALAMEA            | CARÁCTER CONFIDENCIAL | \$2,200.00 | CAJEME | PUEBLO YAQUI |
| 2492 | 44101 | X |  | SOCIAL | SPP-1800143 | MARIA DEL CARMEN MARTINEZ PARRA   | CARÁCTER CONFIDENCIAL | \$2,200.00 | CAJEME | PUEBLO YAQUI |
| 2493 | 44101 | X |  | SOCIAL | SPP-1800145 | MARIA DEL PILAR NAJAR ACEVEDO     | CARÁCTER CONFIDENCIAL | \$2,200.00 | CAJEME | PUEBLO YAQUI |

PERÍODO 4TO BIMESTRE (JULIO-AGOSTO) DEL 2023

|      |       |   |  |        |             |                                    |                       |            |        |              |
|------|-------|---|--|--------|-------------|------------------------------------|-----------------------|------------|--------|--------------|
| 2494 | 44101 | X |  | SOCIAL | SPP-1800160 | MARIA ISABEL TOBALDO NAJAR         | CARÁCTER CONFIDENCIAL | \$2,200.00 | CAJEME | PUEBLO YAQUI |
| 2495 | 44101 | X |  | SOCIAL | SPP-1800176 | MAYRA CLARIBEL SOMBRA ROMERO       | CARÁCTER CONFIDENCIAL | \$2,200.00 | CAJEME | PUEBLO YAQUI |
| 2496 | 44101 | X |  | SOCIAL | SPP-1800170 | RAMONA CRUZ BEJARANO               | CARÁCTER CONFIDENCIAL | \$2,200.00 | CAJEME | PUEBLO YAQUI |
| 2497 | 44101 | X |  | SOCIAL | SPP-1800168 | REYNA RIOS ZARATE                  | CARÁCTER CONFIDENCIAL | \$2,200.00 | CAJEME | PUEBLO YAQUI |
| 2498 | 44101 | X |  | SOCIAL | SPP-1800144 | ROSA GUADALUPE GUTIERREZ SIERRA    | CARÁCTER CONFIDENCIAL | \$2,200.00 | CAJEME | PUEBLO YAQUI |
| 2499 | 44101 | X |  | SOCIAL | SPP-1800154 | TRINIDAD PINUELAS MEDINA           | CARÁCTER CONFIDENCIAL | \$2,200.00 | CAJEME | PUEBLO YAQUI |
| 2500 | 44101 | X |  | SOCIAL | SPP-1800172 | YANET RIVERA RUIZ                  | CARÁCTER CONFIDENCIAL | \$2,200.00 | CAJEME | PUEBLO YAQUI |
| 2501 | 44101 | X |  | SOCIAL | SPP-1801523 | YAZMIN ALEJANDRA VARGAS MENDOZA    | CARÁCTER CONFIDENCIAL | \$2,200.00 | CAJEME | PUEBLO YAQUI |
| 2502 | 44101 | X |  | SOCIAL | SPP-1800153 | YOLANDA ARELY VALENZUELA RODRIGUEZ | CARÁCTER CONFIDENCIAL | \$2,200.00 | CAJEME | PUEBLO YAQUI |
| 2503 | 44101 | X |  | SOCIAL | SPP-1809547 | ALBA DELIA VALENZUELA CORRALES     | CARÁCTER CONFIDENCIAL | \$2,200.00 | CAJEME | QUETCHEHUECA |
| 2504 | 44101 | X |  | SOCIAL | SPP-1807120 | BALVANEDA ALAMEA FLORES            | CARÁCTER CONFIDENCIAL | \$2,200.00 | CAJEME | QUETCHEHUECA |
| 2505 | 44101 | X |  | SOCIAL | SPP-1809548 | BEATRIZ ELENA SEGURA CANO          | CARÁCTER CONFIDENCIAL | \$2,200.00 | CAJEME | QUETCHEHUECA |
| 2506 | 44101 | X |  | SOCIAL | SPP-1807069 | BENITA CALDERON VEGA               | CARÁCTER CONFIDENCIAL | \$2,200.00 | CAJEME | QUETCHEHUECA |
| 2507 | 44101 | X |  | SOCIAL | SPP-1807123 | DIANA NOHEMI SEGURA PIEDRA         | CARÁCTER CONFIDENCIAL | \$2,200.00 | CAJEME | QUETCHEHUECA |
| 2508 | 44101 | X |  | SOCIAL | SPP-1808170 | ERIKA BERENICE SOTO PACHECO        | CARÁCTER CONFIDENCIAL | \$2,200.00 | CAJEME | QUETCHEHUECA |
| 2509 | 44101 | X |  | SOCIAL | SPP-1807118 | IRIS FABIOLA ROSAS RUIZ            | CARÁCTER CONFIDENCIAL | \$2,200.00 | CAJEME | QUETCHEHUECA |
| 2510 | 44101 | X |  | SOCIAL | SPP-1809546 | JESUS MARIA ALAMEA FLORES          | CARÁCTER CONFIDENCIAL | \$2,200.00 | CAJEME | QUETCHEHUECA |
| 2511 | 44101 | X |  | SOCIAL | SPP-1807124 | JOHANNA LIZBETH MARTINEZ GARCIA    | CARÁCTER CONFIDENCIAL | \$2,200.00 | CAJEME | QUETCHEHUECA |
| 2512 | 44101 | X |  | SOCIAL | SPP-1807119 | JONAHTAN BARRAZA MAZON             | CARÁCTER CONFIDENCIAL | \$2,200.00 | CAJEME | QUETCHEHUECA |
| 2513 | 44101 | X |  | SOCIAL | SPP-1807066 | JUSTINA PEREZ FLORES               | CARÁCTER CONFIDENCIAL | \$2,200.00 | CAJEME | QUETCHEHUECA |
| 2514 | 44101 | X |  | SOCIAL | SPP-1809988 | KARINA YOSSEMIR SANTINI FELIX      | CARÁCTER CONFIDENCIAL | \$2,200.00 | CAJEME | QUETCHEHUECA |
| 2515 | 44101 | X |  | SOCIAL | SPP-1807116 | MARIA DE JESUS JIMENEZ MUNOZ       | CARÁCTER CONFIDENCIAL | \$2,200.00 | CAJEME | QUETCHEHUECA |
| 2516 | 44101 | X |  | SOCIAL | SPP-1807117 | MARIA DE JESUS ROMERO VALENZUELA   | CARÁCTER CONFIDENCIAL | \$2,200.00 | CAJEME | QUETCHEHUECA |
| 2517 | 44101 | X |  | SOCIAL | SPP-1807121 | MARIA GUADALUPE NAVARRO ROMERO     | CARÁCTER CONFIDENCIAL | \$2,200.00 | CAJEME | QUETCHEHUECA |
| 2518 | 44101 | X |  | SOCIAL | SPP-1808171 | MARIANA GARCIA OCHOA               | CARÁCTER CONFIDENCIAL | \$2,200.00 | CAJEME | QUETCHEHUECA |
| 2519 | 44101 | X |  | SOCIAL | SPP-1807068 | PEDRO ANASTASIO FLORES VALENZUELA  | CARÁCTER CONFIDENCIAL | \$2,200.00 | CAJEME | QUETCHEHUECA |
| 2520 | 44101 | X |  | SOCIAL | SPP-1807067 | PORFIRIA MATUZ ALAMEA              | CARÁCTER CONFIDENCIAL | \$2,200.00 | CAJEME | QUETCHEHUECA |
| 2521 | 44101 | X |  | SOCIAL | SPP-1807122 | TERESA LEYVA PEREZ                 | CARÁCTER CONFIDENCIAL | \$2,200.00 | CAJEME | QUETCHEHUECA |
| 2522 | 44101 | X |  | SOCIAL | SPP-1807115 | TOMASA MANTES URIAS                | CARÁCTER CONFIDENCIAL | \$2,200.00 | CAJEME | QUETCHEHUECA |



PERÍODO 4TO BIMESTRE (JULIO-AGOSTO) DEL 2023

|      |       |   |  |        |             |  |                       |            |         |              |
|------|-------|---|--|--------|-------------|--|-----------------------|------------|---------|--------------|
| 2523 | 44101 | X |  | SOCIAL | SPP-1808172 | YSAIAS JOSE MATUS MARTINEZ             | CARÁCTER CONFIDENCIAL | \$2,200.00 | CAJEME  | QUETCHEHUECA |
| 2524 | 44101 | X |  | SOCIAL | SPP-1807072 | ALMA LETICIA VALENZUELA DUARTE         | CARÁCTER CONFIDENCIAL | \$2,200.00 | CAJEME  | TAJIMAROA    |
| 2525 | 44101 | X |  | SOCIAL | SPP-1807111 | ALMA ROSA MORALES MENDOZA              | CARÁCTER CONFIDENCIAL | \$2,200.00 | CAJEME  | TAJIMAROA    |
| 2526 | 44101 | X |  | SOCIAL | SPP-1809539 | BLANCA ESTHELA JIMENEZ VALENCIA        | CARÁCTER CONFIDENCIAL | \$2,200.00 | CAJEME  | TAJIMAROA    |
| 2527 | 44101 | X |  | SOCIAL | SPP-1809545 | ENRIQUETA FABIOLA RIVERA MURRIETA      | CARÁCTER CONFIDENCIAL | \$2,200.00 | CAJEME  | TAJIMAROA    |
| 2528 | 44101 | X |  | SOCIAL | SPP-1809543 | FELICITAS OCHOA BUITIMEA               | CARÁCTER CONFIDENCIAL | \$2,200.00 | CAJEME  | TAJIMAROA    |
| 2529 | 44101 | X |  | SOCIAL | SPP-1807071 | JAZMIN LIZETH MORALES LARES            | CARÁCTER CONFIDENCIAL | \$2,200.00 | CAJEME  | TAJIMAROA    |
| 2530 | 44101 | X |  | SOCIAL | SPP-1809544 | LUZ ANDREA ZAZUETA VALENZUELA          | CARÁCTER CONFIDENCIAL | \$2,200.00 | CAJEME  | TAJIMAROA    |
| 2531 | 44101 | X |  | SOCIAL | SPP-1807070 | MARIA JOSEFA GOTOBOPICIO MATUZ         | CARÁCTER CONFIDENCIAL | \$2,200.00 | CAJEME  | TAJIMAROA    |
| 2532 | 44101 | X |  | SOCIAL | SPP-1808163 | TERESA MILLANES VALENZUELA             | CARÁCTER CONFIDENCIAL | \$2,200.00 | CAJEME  | TOBARITO     |
| 2533 | 44101 | X |  | SOCIAL | SPP-1910681 | ADILENE JAMILETTE RIOS PARADA          | CARÁCTER CONFIDENCIAL | \$2,200.00 | CANANEA | CANANEA      |
| 2534 | 44101 | X |  | SOCIAL | SPP-1906447 | ADRIANA GUADALUPE BABUCA VILLELA       | CARÁCTER CONFIDENCIAL | \$2,200.00 | CANANEA | CANANEA      |
| 2535 | 44101 | X |  | SOCIAL | SPP-1906513 | ADRIANA IVETTE TAPIA CRUZ              | CARÁCTER CONFIDENCIAL | \$2,200.00 | CANANEA | CANANEA      |
| 2536 | 44101 | X |  | SOCIAL | SPP-1906470 | ALEJANDRA ABIGAIL FELIX VILLALOBOS     | CARÁCTER CONFIDENCIAL | \$2,200.00 | CANANEA | CANANEA      |
| 2537 | 44101 | X |  | SOCIAL | SPP-1906486 | ALMA GUADALUPE MARTINEZ BELTRAN        | CARÁCTER CONFIDENCIAL | \$2,200.00 | CANANEA | CANANEA      |
| 2538 | 44101 | X |  | SOCIAL | SPP-1906453 | ALONDRA LIZET SILVEIRA SOQUI           | CARÁCTER CONFIDENCIAL | \$2,200.00 | CANANEA | CANANEA      |
| 2539 | 44101 | X |  | SOCIAL | SPP-1910701 | AMALIA SERRANO RIVERA                  | CARÁCTER CONFIDENCIAL | \$2,200.00 | CANANEA | CANANEA      |
| 2540 | 44101 | X |  | SOCIAL | SPP-1906510 | ANA CECILIA ROMERO LOPEZ               | CARÁCTER CONFIDENCIAL | \$2,200.00 | CANANEA | CANANEA      |
| 2541 | 44101 | X |  | SOCIAL | SPP-1906459 | ANA LOURDES RANGEL ZAVALA              | CARÁCTER CONFIDENCIAL | \$2,200.00 | CANANEA | CANANEA      |
| 2542 | 44101 | X |  | SOCIAL | SPP-1906485 | ANA ROSA MONGE CAMPA                   | CARÁCTER CONFIDENCIAL | \$2,200.00 | CANANEA | CANANEA      |
| 2543 | 44101 | X |  | SOCIAL | SPP-1910699 | ANDREA TORRES ALVAREZ                  | CARÁCTER CONFIDENCIAL | \$2,200.00 | CANANEA | CANANEA      |
| 2544 | 44101 | X |  | SOCIAL | SPP-1910685 | ANTONIA GUADALUPE ARECHIGA ROBLES      | CARÁCTER CONFIDENCIAL | \$2,200.00 | CANANEA | CANANEA      |
| 2545 | 44101 | X |  | SOCIAL | SPP-1907341 | BARBARA LEON MARTINEZ                  | CARÁCTER CONFIDENCIAL | \$2,200.00 | CANANEA | CANANEA      |
| 2546 | 44101 | X |  | SOCIAL | SPP-1906465 | BRISAYRA ESMERALDA ESCALANTE JARAMILLO | CARÁCTER CONFIDENCIAL | \$2,200.00 | CANANEA | CANANEA      |
| 2547 | 44101 | X |  | SOCIAL | SPP-1910696 | CATALINA CORDOVA BELDUCEA              | CARÁCTER CONFIDENCIAL | \$2,200.00 | CANANEA | CANANEA      |
| 2548 | 44101 | X |  | SOCIAL | SPP-1910697 | CELIA BARBOZA PEREZ                    | CARÁCTER CONFIDENCIAL | \$2,200.00 | CANANEA | CANANEA      |
| 2549 | 44101 | X |  | SOCIAL | SPP-1906490 | CINTHIA JACIVE DELGADO LEAL            | CARÁCTER CONFIDENCIAL | \$2,200.00 | CANANEA | CANANEA      |
| 2550 | 44101 | X |  | SOCIAL | SPP-1910695 | CLARA MICAELA QUIJADA BORBON           | CARÁCTER CONFIDENCIAL | \$2,200.00 | CANANEA | CANANEA      |
| 2551 | 44101 | X |  | SOCIAL | SPP-1906469 | CLAUDIA LORENA VILLA TAPIA             | CARÁCTER CONFIDENCIAL | \$2,200.00 | CANANEA | CANANEA      |

PERÍODO 4TO BIMESTRE (JULIO-AGOSTO) DEL 2023

|      |       |   |  |        |             |                                       |                       |            |         |         |
|------|-------|---|--|--------|-------------|---------------------------------------|-----------------------|------------|---------|---------|
| 2552 | 44101 | X |  | SOCIAL | SPP-1906523 | CRUZ ELENA VALENCIA LEON              | CARÁCTER CONFIDENCIAL | \$2,200.00 | CANANEA | CANANEA |
| 2553 | 44101 | X |  | SOCIAL | SPP-1906483 | CRUZ HERLINDA FRASQUILLO CORELLA      | CARÁCTER CONFIDENCIAL | \$2,200.00 | CANANEA | CANANEA |
| 2554 | 44101 | X |  | SOCIAL | SPP-1906471 | DOLORES GUADALUPE IBARRA TAPIA        | CARÁCTER CONFIDENCIAL | \$2,200.00 | CANANEA | CANANEA |
| 2555 | 44101 | X |  | SOCIAL | SPP-1906506 | DULCE ALEJANDRA MIRANDA SANCHEZ       | CARÁCTER CONFIDENCIAL | \$2,200.00 | CANANEA | CANANEA |
| 2556 | 44101 | X |  | SOCIAL | SPP-1906498 | DULCE CAROLINA DANIEL CUADRA          | CARÁCTER CONFIDENCIAL | \$2,200.00 | CANANEA | CANANEA |
| 2557 | 44101 | X |  | SOCIAL | SPP-1906502 | ELIZABETH CANO AVECHUCO               | CARÁCTER CONFIDENCIAL | \$2,200.00 | CANANEA | CANANEA |
| 2558 | 44101 | X |  | SOCIAL | SPP-1906445 | ELVA TERESA ALVAREZ CORNELIO          | CARÁCTER CONFIDENCIAL | \$2,200.00 | CANANEA | CANANEA |
| 2559 | 44101 | X |  | SOCIAL | SPP-1906455 | EUNICE BERENICE JARAMILLO HERNANDEZ   | CARÁCTER CONFIDENCIAL | \$2,200.00 | CANANEA | CANANEA |
| 2560 | 44101 | X |  | SOCIAL | SPP-1910683 | EVA LIBRADA OCHOA LOPEZ               | CARÁCTER CONFIDENCIAL | \$2,200.00 | CANANEA | CANANEA |
| 2561 | 44101 | X |  | SOCIAL | SPP-1910690 | FELIPE ANDRES ACOSTA AGUIRRE          | CARÁCTER CONFIDENCIAL | \$2,200.00 | CANANEA | CANANEA |
| 2562 | 44101 | X |  | SOCIAL | SPP-1906484 | FRANCISCA ABIGAIL TOYOS BRAVO         | CARÁCTER CONFIDENCIAL | \$2,200.00 | CANANEA | CANANEA |
| 2563 | 44101 | X |  | SOCIAL | SPP-1910700 | FRANCISCO RENE FIGUEROA MARTINEZ      | CARÁCTER CONFIDENCIAL | \$2,200.00 | CANANEA | CANANEA |
| 2564 | 44101 | X |  | SOCIAL | SPP-1906500 | GLORIA MARGARITA CALDERON CABRERA     | CARÁCTER CONFIDENCIAL | \$2,200.00 | CANANEA | CANANEA |
| 2565 | 44101 | X |  | SOCIAL | SPP-1906516 | GUADALUPE IRASEMA JIMENEZ RODRIGUEZ   | CARÁCTER CONFIDENCIAL | \$2,200.00 | CANANEA | CANANEA |
| 2566 | 44101 | X |  | SOCIAL | SPP-1906454 | HERMINIA GUADALUPE ROJAS GAMEZ        | CARÁCTER CONFIDENCIAL | \$2,200.00 | CANANEA | CANANEA |
| 2567 | 44101 | X |  | SOCIAL | SPP-1906451 | IRMA LETICIA SESTITO CONTRERAS        | CARÁCTER CONFIDENCIAL | \$2,200.00 | CANANEA | CANANEA |
| 2568 | 44101 | X |  | SOCIAL | SPP-1906524 | IRMA LIDIA PINA HERNANDEZ             | CARÁCTER CONFIDENCIAL | \$2,200.00 | CANANEA | CANANEA |
| 2569 | 44101 | X |  | SOCIAL | SPP-1906511 | IVONNE EUGENIA SICRE VIDAURRI         | CARÁCTER CONFIDENCIAL | \$2,200.00 | CANANEA | CANANEA |
| 2570 | 44101 | X |  | SOCIAL | SPP-1906468 | JOANA ADAMARI MARTINEZ FLORES         | CARÁCTER CONFIDENCIAL | \$2,200.00 | CANANEA | CANANEA |
| 2571 | 44101 | X |  | SOCIAL | SPP-1906488 | JOSE TRINIDAD MARTINEZ MARTINEZ       | CARÁCTER CONFIDENCIAL | \$2,200.00 | CANANEA | CANANEA |
| 2572 | 44101 | X |  | SOCIAL | SPP-1906481 | JULIO CESAR ROSAS OZUNA               | CARÁCTER CONFIDENCIAL | \$2,200.00 | CANANEA | CANANEA |
| 2573 | 44101 | X |  | SOCIAL | SPP-1910121 | KARLA ADRIANA TAPIA CRUZ              | CARÁCTER CONFIDENCIAL | \$2,200.00 | CANANEA | CANANEA |
| 2574 | 44101 | X |  | SOCIAL | SPP-1910605 | KARLA PAOLA LEON RENDON               | CARÁCTER CONFIDENCIAL | \$2,200.00 | CANANEA | CANANEA |
| 2575 | 44101 | X |  | SOCIAL | SPP-1906458 | KARMINA ROSALIA LARA MALDONADO        | CARÁCTER CONFIDENCIAL | \$2,200.00 | CANANEA | CANANEA |
| 2576 | 44101 | X |  | SOCIAL | SPP-1906476 | LARITZA SANCHEZ PENA                  | CARÁCTER CONFIDENCIAL | \$2,200.00 | CANANEA | CANANEA |
| 2577 | 44101 | X |  | SOCIAL | SPP-1906493 | LILIA LIERA ALVARADO                  | CARÁCTER CONFIDENCIAL | \$2,200.00 | CANANEA | CANANEA |
| 2578 | 44101 | X |  | SOCIAL | SPP-1906457 | LIZETH BERENICE CORTEZ ACOSTA         | CARÁCTER CONFIDENCIAL | \$2,200.00 | CANANEA | CANANEA |
| 2579 | 44101 | X |  | SOCIAL | SPP-1906503 | LOURDES MARCELA SELENA JIMENEZ FLORES | CARÁCTER CONFIDENCIAL | \$2,200.00 | CANANEA | CANANEA |
| 2580 | 44101 | X |  | SOCIAL | SPP-1910688 | LOURDES MERCEDES DE LA TORRE GIL      | CARÁCTER CONFIDENCIAL | \$2,200.00 | CANANEA | CANANEA |

PERÍODO 4TO BIMESTRE (JULIO-AGOSTO) DEL 2023

|      |       |   |  |        |             |                                   |                       |            |         |         |
|------|-------|---|--|--------|-------------|-----------------------------------|-----------------------|------------|---------|---------|
| 2581 | 44101 | X |  | SOCIAL | SPP-1906478 | LUZ MARGARITA BARCELO CANO        | CARÁCTER CONFIDENCIAL | \$2,200.00 | CANANEA | CANANEA |
| 2582 | 44101 | X |  | SOCIAL | SPP-1910693 | MABI ARELI URREA DIAZ             | CARÁCTER CONFIDENCIAL | \$2,200.00 | CANANEA | CANANEA |
| 2583 | 44101 | X |  | SOCIAL | SPP-1906515 | MARGARITA SALAZAR RAMOS           | CARÁCTER CONFIDENCIAL | \$2,200.00 | CANANEA | CANANEA |
| 2584 | 44101 | X |  | SOCIAL | SPP-1906499 | MARIA BELEN TORUA CORONADO        | CARÁCTER CONFIDENCIAL | \$2,200.00 | CANANEA | CANANEA |
| 2585 | 44101 | X |  | SOCIAL | SPP-1906526 | MARIA CRISTINA FRANCO VALENZUELA  | CARÁCTER CONFIDENCIAL | \$2,200.00 | CANANEA | CANANEA |
| 2586 | 44101 | X |  | SOCIAL | SPP-1906462 | MARIA CRISTINA GARCIA GAMEZ       | CARÁCTER CONFIDENCIAL | \$2,200.00 | CANANEA | CANANEA |
| 2587 | 44101 | X |  | SOCIAL | SPP-1906448 | MARIA DE JESUS VILLELA PERALTA    | CARÁCTER CONFIDENCIAL | \$2,200.00 | CANANEA | CANANEA |
| 2588 | 44101 | X |  | SOCIAL | SPP-1906517 | MARIA DE LOS ANGELES DIAZ DELGADO | CARÁCTER CONFIDENCIAL | \$2,200.00 | CANANEA | CANANEA |
| 2589 | 44101 | X |  | SOCIAL | SPP-1906482 | MARIA GRISELDA VEGA COTA          | CARÁCTER CONFIDENCIAL | \$2,200.00 | CANANEA | CANANEA |
| 2590 | 44101 | X |  | SOCIAL | SPP-1906492 | MARIA GUADALUPE AMADOR URREA      | CARÁCTER CONFIDENCIAL | \$2,200.00 | CANANEA | CANANEA |
| 2591 | 44101 | X |  | SOCIAL | SPP-1906474 | MARIA JOSELYN ESPINOZA RODRIGUEZ  | CARÁCTER CONFIDENCIAL | \$2,200.00 | CANANEA | CANANEA |
| 2592 | 44101 | X |  | SOCIAL | SPP-1906475 | MARIA LEONOR ARMENTA RUIZ         | CARÁCTER CONFIDENCIAL | \$2,200.00 | CANANEA | CANANEA |
| 2593 | 44101 | X |  | SOCIAL | SPP-1906522 | MARIA LUISA MERCADO HERNANDEZ     | CARÁCTER CONFIDENCIAL | \$2,200.00 | CANANEA | CANANEA |
| 2594 | 44101 | X |  | SOCIAL | SPP-1906520 | MARIA OLGA JIMENEZ RODRIGUEZ      | CARÁCTER CONFIDENCIAL | \$2,200.00 | CANANEA | CANANEA |
| 2595 | 44101 | X |  | SOCIAL | SPP-1910687 | MARIANA RODRIGUEZ HERNANDEZ       | CARÁCTER CONFIDENCIAL | \$2,200.00 | CANANEA | CANANEA |
| 2596 | 44101 | X |  | SOCIAL | SPP-1906501 | MARIBEL ZAVALA FRAJO              | CARÁCTER CONFIDENCIAL | \$2,200.00 | CANANEA | CANANEA |
| 2597 | 44101 | X |  | SOCIAL | SPP-1910692 | MARILU MEJIA MORENO               | CARÁCTER CONFIDENCIAL | \$2,200.00 | CANANEA | CANANEA |
| 2598 | 44101 | X |  | SOCIAL | SPP-1906464 | MARISELA ROSAS ORTIZ              | CARÁCTER CONFIDENCIAL | \$2,200.00 | CANANEA | CANANEA |
| 2599 | 44101 | X |  | SOCIAL | SPP-1906473 | MARISELA ZAVALA                   | CARÁCTER CONFIDENCIAL | \$2,200.00 | CANANEA | CANANEA |
| 2600 | 44101 | X |  | SOCIAL | SPP-1906450 | MARISOL TORRES DORANTES           | CARÁCTER CONFIDENCIAL | \$2,200.00 | CANANEA | CANANEA |
| 2601 | 44101 | X |  | SOCIAL | SPP-1906460 | MARTHA ELIZABETH ACOSTA MENDOZA   | CARÁCTER CONFIDENCIAL | \$2,200.00 | CANANEA | CANANEA |
| 2602 | 44101 | X |  | SOCIAL | SPP-1906519 | MARTHA LIZETTE CANIZALES PAREDES  | CARÁCTER CONFIDENCIAL | \$2,200.00 | CANANEA | CANANEA |
| 2603 | 44101 | X |  | SOCIAL | SPP-1906514 | MARTINA ORTIZ CRUZ                | CARÁCTER CONFIDENCIAL | \$2,200.00 | CANANEA | CANANEA |
| 2604 | 44101 | X |  | SOCIAL | SPP-1907342 | MAYRA MARGARITA MONTOYA MEDINA    | CARÁCTER CONFIDENCIAL | \$2,200.00 | CANANEA | CANANEA |
| 2605 | 44101 | X |  | SOCIAL | SPP-1906507 | MYRNA ERNESTINA ESQUER RAMIREZ    | CARÁCTER CONFIDENCIAL | \$2,200.00 | CANANEA | CANANEA |
| 2606 | 44101 | X |  | SOCIAL | SPP-1910691 | NATHALY BORBOA DIAZ               | CARÁCTER CONFIDENCIAL | \$2,200.00 | CANANEA | CANANEA |
| 2607 | 44101 | X |  | SOCIAL | SPP-1906491 | NAYELI ROMERO HERNANDEZ           | CARÁCTER CONFIDENCIAL | \$2,200.00 | CANANEA | CANANEA |
| 2608 | 44101 | X |  | SOCIAL | SPP-1906508 | NORA AZUCENA MARTINEZ LOPEZ       | CARÁCTER CONFIDENCIAL | \$2,200.00 | CANANEA | CANANEA |
| 2609 | 44101 | X |  | SOCIAL | SPP-1906512 | OSCAR RAMON MARQUEZ FLORES        | CARÁCTER CONFIDENCIAL | \$2,200.00 | CANANEA | CANANEA |

PERÍODO 4TO BIMESTRE (JULIO-AGOSTO) DEL 2023

|      |       |   |  |        |             |                                  |                       |            |         |         |
|------|-------|---|--|--------|-------------|----------------------------------|-----------------------|------------|---------|---------|
| 2610 | 44101 | X |  | SOCIAL | SPP-1906504 | PEDRO CHACON LOPEZ               | CARÁCTER CONFIDENCIAL | \$2,200.00 | CANANEA | CANANEA |
| 2611 | 44101 | X |  | SOCIAL | SPP-1910689 | PERLA ZARINA TAPIA MERCADO       | CARÁCTER CONFIDENCIAL | \$2,200.00 | CANANEA | CANANEA |
| 2612 | 44101 | X |  | SOCIAL | SPP-1906479 | PETRA GUZMAN ALBA                | CARÁCTER CONFIDENCIAL | \$2,200.00 | CANANEA | CANANEA |
| 2613 | 44101 | X |  | SOCIAL | SPP-1906489 | POLET GUADALUPE MENDOZA TORRES   | CARÁCTER CONFIDENCIAL | \$2,200.00 | CANANEA | CANANEA |
| 2614 | 44101 | X |  | SOCIAL | SPP-1906446 | RAFAELA MALDONADO COPETILLO      | CARÁCTER CONFIDENCIAL | \$2,200.00 | CANANEA | CANANEA |
| 2615 | 44101 | X |  | SOCIAL | SPP-1906467 | REFUGIO PENA FUENTES             | CARÁCTER CONFIDENCIAL | \$2,200.00 | CANANEA | CANANEA |
| 2616 | 44101 | X |  | SOCIAL | SPP-1906525 | REYNA LORENA JIMENEZ LOPEZ       | CARÁCTER CONFIDENCIAL | \$2,200.00 | CANANEA | CANANEA |
| 2617 | 44101 | X |  | SOCIAL | SPP-1907340 | ROSA AIDE LUCERO QUEZADA         | CARÁCTER CONFIDENCIAL | \$2,200.00 | CANANEA | CANANEA |
| 2618 | 44101 | X |  | SOCIAL | SPP-1906497 | ROSA LINDA LOPEZ MARTINEZ        | CARÁCTER CONFIDENCIAL | \$2,200.00 | CANANEA | CANANEA |
| 2619 | 44101 | X |  | SOCIAL | SPP-1906518 | ROSAURA KIRINA VILLELA HERNANDEZ | CARÁCTER CONFIDENCIAL | \$2,200.00 | CANANEA | CANANEA |
| 2620 | 44101 | X |  | SOCIAL | SPP-1906505 | RUBEN ARTURO DUARTE VERDUGO      | CARÁCTER CONFIDENCIAL | \$2,200.00 | CANANEA | CANANEA |
| 2621 | 44101 | X |  | SOCIAL | SPP-1906496 | SANDRA LUZ LIERA ALVARADO        | CARÁCTER CONFIDENCIAL | \$2,200.00 | CANANEA | CANANEA |
| 2622 | 44101 | X |  | SOCIAL | SPP-1906495 | SANDRA LUZ ORTIZ ALVAREZ         | CARÁCTER CONFIDENCIAL | \$2,200.00 | CANANEA | CANANEA |
| 2623 | 44101 | X |  | SOCIAL | SPP-1906466 | SANDRA OLIVARES HERNANDEZ        | CARÁCTER CONFIDENCIAL | \$2,200.00 | CANANEA | CANANEA |
| 2624 | 44101 | X |  | SOCIAL | SPP-1906461 | SARA ENRIQUETA GARCIA GAMEZ      | CARÁCTER CONFIDENCIAL | \$2,200.00 | CANANEA | CANANEA |
| 2625 | 44101 | X |  | SOCIAL | SPP-1906521 | SARA LILIA PENA CARRILLO         | CARÁCTER CONFIDENCIAL | \$2,200.00 | CANANEA | CANANEA |
| 2626 | 44101 | X |  | SOCIAL | SPP-1906494 | SOFIA MARTINEZ PADILLA           | CARÁCTER CONFIDENCIAL | \$2,200.00 | CANANEA | CANANEA |
| 2627 | 44101 | X |  | SOCIAL | SPP-1906463 | SOFIA VAZQUEZ PALOMEQUE          | CARÁCTER CONFIDENCIAL | \$2,200.00 | CANANEA | CANANEA |
| 2628 | 44101 | X |  | SOCIAL | SPP-1910682 | SUSY BELLA AUDEVES SERRANO       | CARÁCTER CONFIDENCIAL | \$2,200.00 | CANANEA | CANANEA |
| 2629 | 44101 | X |  | SOCIAL | SPP-1906472 | TERESA PARADA VALENZUELA         | CARÁCTER CONFIDENCIAL | \$2,200.00 | CANANEA | CANANEA |
| 2630 | 44101 | X |  | SOCIAL | SPP-1910606 | THALIA IRAY PENA TARIN           | CARÁCTER CONFIDENCIAL | \$2,200.00 | CANANEA | CANANEA |
| 2631 | 44101 | X |  | SOCIAL | SPP-1906480 | UVALDINA ARMENTA                 | CARÁCTER CONFIDENCIAL | \$2,200.00 | CANANEA | CANANEA |
| 2632 | 44101 | X |  | SOCIAL | SPP-1906477 | UVALDINA VERA YESCAS             | CARÁCTER CONFIDENCIAL | \$2,200.00 | CANANEA | CANANEA |
| 2633 | 44101 | X |  | SOCIAL | SPP-1910684 | YARITH DENISSE LOPEZ RODRIGUEZ   | CARÁCTER CONFIDENCIAL | \$2,200.00 | CANANEA | CANANEA |
| 2634 | 44101 | X |  | SOCIAL | SPP-1906449 | YASMIN MERCEDES MENDOZA JURADO   | CARÁCTER CONFIDENCIAL | \$2,200.00 | CANANEA | CANANEA |
| 2635 | 44101 | X |  | SOCIAL | SPP-1906509 | YAZMIN GUADALUPE ACOSTA FLORES   | CARÁCTER CONFIDENCIAL | \$2,200.00 | CANANEA | CANANEA |
| 2636 | 44101 | X |  | SOCIAL | SPP-1910694 | YESENIA FABIOLA QUIJADA MONTIEL  | CARÁCTER CONFIDENCIAL | \$2,200.00 | CANANEA | CANANEA |
| 2637 | 44101 | X |  | SOCIAL | SPP-1906452 | ZOILA ALEJANDRA RANGEL LARA      | CARÁCTER CONFIDENCIAL | \$2,200.00 | CANANEA | CANANEA |
| 2638 | 44101 | X |  | SOCIAL | SPP-1910597 | ANGELICA MARIA CASTRO YESCAS     | CARÁCTER CONFIDENCIAL | \$2,200.00 | CANANEA | CUITACA |

PERÍODO 4TO BIMESTRE (JULIO-AGOSTO) DEL 2023

|      |       |   |  |        |             |                                      |                       |            |         |                           |
|------|-------|---|--|--------|-------------|--------------------------------------|-----------------------|------------|---------|---------------------------|
| 2639 | 44101 | X |  | SOCIAL | SPP-1910598 | BEATRIZ ELENA QUEVEDO ORTEGA         | CARÁCTER CONFIDENCIAL | \$2,200.00 | CANANEA | CUITACA                   |
| 2640 | 44101 | X |  | SOCIAL | SPP-1910602 | CONCEPCION AMALIA SAINZ SOQUI        | CARÁCTER CONFIDENCIAL | \$2,200.00 | CANANEA | CUITACA                   |
| 2641 | 44101 | X |  | SOCIAL | SPP-1910595 | DIANA LETICIA MEDINA ALVAREZ         | CARÁCTER CONFIDENCIAL | \$2,200.00 | CANANEA | CUITACA                   |
| 2642 | 44101 | X |  | SOCIAL | SPP-1910608 | GUADALUPE DOMINGUEZ CARRIZOSA        | CARÁCTER CONFIDENCIAL | \$2,200.00 | CANANEA | CUITACA                   |
| 2643 | 44101 | X |  | SOCIAL | SPP-1910596 | JANETH ORTEGA BERMUDEZ               | CARÁCTER CONFIDENCIAL | \$2,200.00 | CANANEA | CUITACA                   |
| 2644 | 44101 | X |  | SOCIAL | SPP-1910599 | MARIA DEL CARMEN BERMUDEZ VALENZUELA | CARÁCTER CONFIDENCIAL | \$2,200.00 | CANANEA | CUITACA                   |
| 2645 | 44101 | X |  | SOCIAL | SPP-1910600 | MARIA ELENA DOMINGUEZ CARRIZOSA      | CARÁCTER CONFIDENCIAL | \$2,200.00 | CANANEA | CUITACA                   |
| 2646 | 44101 | X |  | SOCIAL | SPP-1910603 | MARIBEL FELIX RODRIGUEZ              | CARÁCTER CONFIDENCIAL | \$2,200.00 | CANANEA | CUITACA                   |
| 2647 | 44101 | X |  | SOCIAL | SPP-1910601 | MONICA BURROLA MENDOZA               | CARÁCTER CONFIDENCIAL | \$2,200.00 | CANANEA | CUITACA                   |
| 2648 | 44101 | X |  | SOCIAL | SPP-1910607 | PATRICIA CRUZ REGALADO               | CARÁCTER CONFIDENCIAL | \$2,200.00 | CANANEA | CUITACA                   |
| 2649 | 44101 | X |  | SOCIAL | SPP-1910604 | ROSITA EDITH YOMARA MARTINEZ PACHECO | CARÁCTER CONFIDENCIAL | \$2,200.00 | CANANEA | CUITACA                   |
| 2650 | 44101 | X |  | SOCIAL | SPP-1910122 | ADILENE JUDITH CANO OZUNA            | CARÁCTER CONFIDENCIAL | \$2,200.00 | CANANEA | IGNACIO ZARAGOZA, LA MESA |
| 2651 | 44101 | X |  | SOCIAL | SPP-1907339 | LIZBETH KARINA ESCALANTE LARA        | CARÁCTER CONFIDENCIAL | \$2,200.00 | CANANEA | IGNACIO ZARAGOZA, LA MESA |
| 2652 | 44101 | X |  | SOCIAL | SPP-1906529 | LUZ ELENA ROBLES SEDANO              | CARÁCTER CONFIDENCIAL | \$2,200.00 | CANANEA | IGNACIO ZARAGOZA, LA MESA |
| 2653 | 44101 | X |  | SOCIAL | SPP-1906527 | MARTHA CECILIA VASQUEZ MIRANDA       | CARÁCTER CONFIDENCIAL | \$2,200.00 | CANANEA | IGNACIO ZARAGOZA, LA MESA |
| 2654 | 44101 | X |  | SOCIAL | SPP-1906528 | MAYRA ALEJANDRA MENDIVIL CANO        | CARÁCTER CONFIDENCIAL | \$2,200.00 | CANANEA | IGNACIO ZARAGOZA, LA MESA |
| 2655 | 44101 | X |  | SOCIAL | SPP-2006403 | ELDA GRISELDA NORIEGA MENDEZ         | CARÁCTER CONFIDENCIAL | \$2,200.00 | CARBO   | CARBO                     |
| 2656 | 44101 | X |  | SOCIAL | SPP-2007708 | FRANCISCA GUADALUPE YESCAS VILLA     | CARÁCTER CONFIDENCIAL | \$2,200.00 | CARBO   | CARBO                     |
| 2657 | 44101 | X |  | SOCIAL | SPP-2006406 | FRANCISCA ZENaida CHAVEZ CARRILLO    | CARÁCTER CONFIDENCIAL | \$2,200.00 | CARBO   | CARBO                     |
| 2658 | 44101 | X |  | SOCIAL | SPP-2006409 | GABRIELA VENTURA VELASQUEZ           | CARÁCTER CONFIDENCIAL | \$2,200.00 | CARBO   | CARBO                     |
| 2659 | 44101 | X |  | SOCIAL | SPP-2010171 | GERTRUDIS CORONADO CANTU             | CARÁCTER CONFIDENCIAL | \$2,200.00 | CARBO   | CARBO                     |
| 2660 | 44101 | X |  | SOCIAL | SPP-2006398 | IVETH FRANCISCA OCHOA VILLA          | CARÁCTER CONFIDENCIAL | \$2,200.00 | CARBO   | CARBO                     |
| 2661 | 44101 | X |  | SOCIAL | SPP-2006399 | JUANA LOPEZ AVILA                    | CARÁCTER CONFIDENCIAL | \$2,200.00 | CARBO   | CARBO                     |
| 2662 | 44101 | X |  | SOCIAL | SPP-2007693 | JUANITA GUADALUPE CHAVEZ CARRILLO    | CARÁCTER CONFIDENCIAL | \$2,200.00 | CARBO   | CARBO                     |
| 2663 | 44101 | X |  | SOCIAL | SPP-2006401 | LETICIA NOHEMI IBARRA RAMIREZ        | CARÁCTER CONFIDENCIAL | \$2,200.00 | CARBO   | CARBO                     |
| 2664 | 44101 | X |  | SOCIAL | SPP-2006404 | MAGDALENA GONZALEZ LOPEZ             | CARÁCTER CONFIDENCIAL | \$2,200.00 | CARBO   | CARBO                     |
| 2665 | 44101 | X |  | SOCIAL | SPP-2006407 | MARCELO ROSALES CASTILLO             | CARÁCTER CONFIDENCIAL | \$2,200.00 | CARBO   | CARBO                     |
| 2666 | 44101 | X |  | SOCIAL | SPP-2007692 | MARIA DEL SOCORRO BANUELOS GALLARDO  | CARÁCTER CONFIDENCIAL | \$2,200.00 | CARBO   | CARBO                     |
| 2667 | 44101 | X |  | SOCIAL | SPP-2006400 | MARIA TERESA MARTINEZ HUGUEZ         | CARÁCTER CONFIDENCIAL | \$2,200.00 | CARBO   | CARBO                     |

PERÍODO 4TO BIMESTRE (JULIO-AGOSTO) DEL 2023

|      |       |   |  |        |             |                                       |                       |            |         |         |
|------|-------|---|--|--------|-------------|---------------------------------------|-----------------------|------------|---------|---------|
| 2668 | 44101 | X |  | SOCIAL | SPP-2007694 | MARITZA GUADALUPE BURRUEL VILLANUEVA  | CARÁCTER CONFIDENCIAL | \$2,200.00 | CARBO   | CARBO   |
| 2669 | 44101 | X |  | SOCIAL | SPP-2006402 | MODESTA GREGORIA MARTINEZ DAVIS       | CARÁCTER CONFIDENCIAL | \$2,200.00 | CARBO   | CARBO   |
| 2670 | 44101 | X |  | SOCIAL | SPP-2006405 | SANDRA ISABEL DELGADO BUITIMEA        | CARÁCTER CONFIDENCIAL | \$2,200.00 | CARBO   | CARBO   |
| 2671 | 44101 | X |  | SOCIAL | SPP-2006397 | SARA DEL CARMEN ARAGON ARAGON         | CARÁCTER CONFIDENCIAL | \$2,200.00 | CARBO   | CARBO   |
| 2672 | 44101 | X |  | SOCIAL | SPP-2014985 | SUSANA MARGARITA BURROLA CORRALES     | CARÁCTER CONFIDENCIAL | \$2,200.00 | CARBO   | CARBO   |
| 2673 | 44101 | X |  | SOCIAL | SPP-2007700 | TOMASA PENA GALAVIZ                   | CARÁCTER CONFIDENCIAL | \$2,200.00 | CARBO   | CARBO   |
| 2674 | 44101 | X |  | SOCIAL | SPP-2006408 | YENIFER GUADALUPE MARTINEZ ARAUJO     | CARÁCTER CONFIDENCIAL | \$2,200.00 | CARBO   | CARBO   |
| 2675 | 44101 | X |  | SOCIAL | SPP-2010170 | YESENIA JIMENEZ OCHOA                 | CARÁCTER CONFIDENCIAL | \$2,200.00 | CARBO   | CARBO   |
| 2676 | 44101 | X |  | SOCIAL | SPP-2207948 | CECILIA MONTIJO AYON                  | CARÁCTER CONFIDENCIAL | \$2,200.00 | CUCURPE | CUCURPE |
| 2677 | 44101 | X |  | SOCIAL | SPP-2207952 | FRANCISCA MIRASOL PAREDES             | CARÁCTER CONFIDENCIAL | \$2,200.00 | CUCURPE | CUCURPE |
| 2678 | 44101 | X |  | SOCIAL | SPP-2207944 | GABRIELA GUADALUPE MIRASOL PAREDES    | CARÁCTER CONFIDENCIAL | \$2,200.00 | CUCURPE | CUCURPE |
| 2679 | 44101 | X |  | SOCIAL | SPP-2207945 | GUADALUPE IRENE PAREDES TAPIA         | CARÁCTER CONFIDENCIAL | \$2,200.00 | CUCURPE | CUCURPE |
| 2680 | 44101 | X |  | SOCIAL | SPP-2207953 | LUZ IRENE ROMO SAAVEDRA               | CARÁCTER CONFIDENCIAL | \$2,200.00 | CUCURPE | CUCURPE |
| 2681 | 44101 | X |  | SOCIAL | SPP-2207946 | MANUELA ISABEL LUCERO CARRIZOZA       | CARÁCTER CONFIDENCIAL | \$2,200.00 | CUCURPE | CUCURPE |
| 2682 | 44101 | X |  | SOCIAL | SPP-2207954 | MANUELA PAREDES BALLESTEROS           | CARÁCTER CONFIDENCIAL | \$2,200.00 | CUCURPE | CUCURPE |
| 2683 | 44101 | X |  | SOCIAL | SPP-2207949 | MARIA MIRASOL QUEVEDO                 | CARÁCTER CONFIDENCIAL | \$2,200.00 | CUCURPE | CUCURPE |
| 2684 | 44101 | X |  | SOCIAL | SPP-2207950 | MARTHA PATRICIA ACUNA VALENZUELA      | CARÁCTER CONFIDENCIAL | \$2,200.00 | CUCURPE | CUCURPE |
| 2685 | 44101 | X |  | SOCIAL | SPP-2207947 | RAMONA QUEVEDO RAMIREZ                | CARÁCTER CONFIDENCIAL | \$2,200.00 | CUCURPE | CUCURPE |
| 2686 | 44101 | X |  | SOCIAL | SPP-2207951 | ROSA PAULA MIRASOL PAREDEZ            | CARÁCTER CONFIDENCIAL | \$2,200.00 | CUCURPE | CUCURPE |
| 2687 | 44101 | X |  | SOCIAL | SPP-2305444 | BRENILDA LORENZA BALLESTEROS GONZALEZ | CARÁCTER CONFIDENCIAL | \$2,200.00 | CUMPAS  | CUMPAS  |
| 2688 | 44101 | X |  | SOCIAL | SPP-2310610 | DAYANA CRISTINA MORENO CARDENAS       | CARÁCTER CONFIDENCIAL | \$2,200.00 | CUMPAS  | CUMPAS  |
| 2689 | 44101 | X |  | SOCIAL | SPP-2305443 | DEBRA NIDIA CAMACHO AGUILAR           | CARÁCTER CONFIDENCIAL | \$2,200.00 | CUMPAS  | CUMPAS  |
| 2690 | 44101 | X |  | SOCIAL | SPP-2305440 | INES IRASEMA CRUZ ROBLES              | CARÁCTER CONFIDENCIAL | \$2,200.00 | CUMPAS  | CUMPAS  |
| 2691 | 44101 | X |  | SOCIAL | SPP-2305445 | IVONE LIZET SAMANIEGO QUIJADA         | CARÁCTER CONFIDENCIAL | \$2,200.00 | CUMPAS  | CUMPAS  |
| 2692 | 44101 | X |  | SOCIAL | SPP-2310614 | JENNIFER IRAZEMA MARTINEZ MORENO      | CARÁCTER CONFIDENCIAL | \$2,200.00 | CUMPAS  | CUMPAS  |
| 2693 | 44101 | X |  | SOCIAL | SPP-2310621 | LUCINA GERMAN CARRASCO                | CARÁCTER CONFIDENCIAL | \$2,200.00 | CUMPAS  | CUMPAS  |
| 2694 | 44101 | X |  | SOCIAL | SPP-2305442 | MARIA GUADALUPE MORALES CAMPA         | CARÁCTER CONFIDENCIAL | \$2,200.00 | CUMPAS  | CUMPAS  |
| 2695 | 44101 | X |  | SOCIAL | SPP-2310622 | MARIA TERESA GRIJALVA GRIJALVA        | CARÁCTER CONFIDENCIAL | \$2,200.00 | CUMPAS  | CUMPAS  |
| 2696 | 44101 | X |  | SOCIAL | SPP-2310618 | SILVIA YUDIT CAMPUZANO VALENZUELA     | CARÁCTER CONFIDENCIAL | \$2,200.00 | CUMPAS  | CUMPAS  |

PERÍODO 4TO BIMESTRE (JULIO-AGOSTO) DEL 2023

|      |       |   |  |        |             |                                   |                       |            |             |                 |
|------|-------|---|--|--------|-------------|-----------------------------------|-----------------------|------------|-------------|-----------------|
| 2697 | 44101 | X |  | SOCIAL | SPP-2305435 | LUZ AMANDA ANDRADE CAMPAS         | CARÁCTER CONFIDENCIAL | \$2,200.00 | CUMPAS      | JECORI          |
| 2698 | 44101 | X |  | SOCIAL | SPP-2310619 | MARIA EUGENIA SOLEDAD ARVIZU COTA | CARÁCTER CONFIDENCIAL | \$2,200.00 | CUMPAS      | JECORI          |
| 2699 | 44101 | X |  | SOCIAL | SPP-2305436 | ELVIRA VALENZUELA FIMBRES         | CARÁCTER CONFIDENCIAL | \$2,200.00 | CUMPAS      | LOS HOYOS       |
| 2700 | 44101 | X |  | SOCIAL | SPP-2310613 | JUDITH ALEJANDRA MADRID ROMERO    | CARÁCTER CONFIDENCIAL | \$2,200.00 | CUMPAS      | LOS HOYOS       |
| 2701 | 44101 | X |  | SOCIAL | SPP-2310616 | LILIA GUADALUPE RUBIO SAHUERI     | CARÁCTER CONFIDENCIAL | \$2,200.00 | CUMPAS      | LOS HOYOS       |
| 2702 | 44101 | X |  | SOCIAL | SPP-2310611 | MARIA DOLORES MADRID ZARATE       | CARÁCTER CONFIDENCIAL | \$2,200.00 | CUMPAS      | LOS HOYOS       |
| 2703 | 44101 | X |  | SOCIAL | SPP-2310620 | PERLA YATXIRA DURAZO GALINDO      | CARÁCTER CONFIDENCIAL | \$2,200.00 | CUMPAS      | LOS HOYOS       |
| 2704 | 44101 | X |  | SOCIAL | SPP-2310612 | SUSANA MUNOZ ALDAY                | CARÁCTER CONFIDENCIAL | \$2,200.00 | CUMPAS      | LOS HOYOS       |
| 2705 | 44101 | X |  | SOCIAL | SPP-2310615 | ROCHEL ENEDINA NORIEGA PERALTA    | CARÁCTER CONFIDENCIAL | \$2,200.00 | CUMPAS      | TEONADEPA       |
| 2706 | 44101 | X |  | SOCIAL | SPP-2405412 | ANDREA GUADALUPE MENDEZ MORALES   | CARÁCTER CONFIDENCIAL | \$2,200.00 | DIVISADEROS | DIVISADEROS     |
| 2707 | 44101 | X |  | SOCIAL | SPP-2405403 | ANGEL ARTURO NEGRETE LOPEZ        | CARÁCTER CONFIDENCIAL | \$2,200.00 | DIVISADEROS | DIVISADEROS     |
| 2708 | 44101 | X |  | SOCIAL | SPP-2405405 | BEATRIZ MORALES LOPEZ             | CARÁCTER CONFIDENCIAL | \$2,200.00 | DIVISADEROS | DIVISADEROS     |
| 2709 | 44101 | X |  | SOCIAL | SPP-2405414 | DANYA MARIA MONTANO BLANCO        | CARÁCTER CONFIDENCIAL | \$2,200.00 | DIVISADEROS | DIVISADEROS     |
| 2710 | 44101 | X |  | SOCIAL | SPP-2405402 | DAREY YOHANA AHUMADA VEGA         | CARÁCTER CONFIDENCIAL | \$2,200.00 | DIVISADEROS | DIVISADEROS     |
| 2711 | 44101 | X |  | SOCIAL | SPP-2405411 | IMELDA MENDEZ MORALES             | CARÁCTER CONFIDENCIAL | \$2,200.00 | DIVISADEROS | DIVISADEROS     |
| 2712 | 44101 | X |  | SOCIAL | SPP-2405407 | JUDITH YESSENIA MORALES LOPEZ     | CARÁCTER CONFIDENCIAL | \$2,200.00 | DIVISADEROS | DIVISADEROS     |
| 2713 | 44101 | X |  | SOCIAL | SPP-2405410 | KARLA DAYANA ESQUER LUCERO        | CARÁCTER CONFIDENCIAL | \$2,200.00 | DIVISADEROS | DIVISADEROS     |
| 2714 | 44101 | X |  | SOCIAL | SPP-2405413 | MARIA CANDELARIA LOPEZ ESQUER     | CARÁCTER CONFIDENCIAL | \$2,200.00 | DIVISADEROS | DIVISADEROS     |
| 2715 | 44101 | X |  | SOCIAL | SPP-2405406 | MARIA ESMERALDA FELIX ONTIVEROS   | CARÁCTER CONFIDENCIAL | \$2,200.00 | DIVISADEROS | DIVISADEROS     |
| 2716 | 44101 | X |  | SOCIAL | SPP-2405401 | MARIA GUADALUPE OCEJO MERANCIO    | CARÁCTER CONFIDENCIAL | \$2,200.00 | DIVISADEROS | DIVISADEROS     |
| 2717 | 44101 | X |  | SOCIAL | SPP-2405404 | MARIA JESUS MORALES LOPEZ         | CARÁCTER CONFIDENCIAL | \$2,200.00 | DIVISADEROS | DIVISADEROS     |
| 2718 | 44101 | X |  | SOCIAL | SPP-2405409 | MARIA LUISA CASTILLO OCEJO        | CARÁCTER CONFIDENCIAL | \$2,200.00 | DIVISADEROS | DIVISADEROS     |
| 2719 | 44101 | X |  | SOCIAL | SPP-2405408 | MARIA MENDEZ LUCERO               | CARÁCTER CONFIDENCIAL | \$2,200.00 | DIVISADEROS | DIVISADEROS     |
| 2720 | 44101 | X |  | SOCIAL | SPP-2405400 | MERCEDES LOPEZ ESQUER             | CARÁCTER CONFIDENCIAL | \$2,200.00 | DIVISADEROS | DIVISADEROS     |
| 2721 | 44101 | X |  | SOCIAL | SPP-2515433 | AGUSTINA SILVA ALMEIDA            | CARÁCTER CONFIDENCIAL | \$4,400.00 | EMPALME     | ANTONIO ROSALES |
| 2722 | 44101 | X |  | SOCIAL | SPP-2515425 | AMERICA JAZMIN ROLDAN NINO        | CARÁCTER CONFIDENCIAL | \$4,400.00 | EMPALME     | ANTONIO ROSALES |
| 2723 | 44101 | X |  | SOCIAL | SPP-2515442 | ANDREA BOJORQUEZ MORAN            | CARÁCTER CONFIDENCIAL | \$4,400.00 | EMPALME     | ANTONIO ROSALES |
| 2724 | 44101 | X |  | SOCIAL | SPP-2515437 | IGNACIO VALENZUELA ALONSO         | CARÁCTER CONFIDENCIAL | \$4,400.00 | EMPALME     | ANTONIO ROSALES |
| 2725 | 44101 | X |  | SOCIAL | SPP-2515391 | JUAN CIPLICIO ABAD RAMIREZ        | CARÁCTER CONFIDENCIAL | \$4,400.00 | EMPALME     | ANTONIO ROSALES |

PERÍODO 4TO BIMESTRE (JULIO-AGOSTO) DEL 2023

|      |       |   |  |        |             |                                     |                       |            |         |                 |
|------|-------|---|--|--------|-------------|-------------------------------------|-----------------------|------------|---------|-----------------|
| 2726 | 44101 | X |  | SOCIAL | SPP-2515422 | KAREN JUDITH PEREZ OLIVAS           | CARÁCTER CONFIDENCIAL | \$4,400.00 | EMPALME | ANTONIO ROSALES |
| 2727 | 44101 | X |  | SOCIAL | SPP-2515403 | MARIA DE LOS ANGELES COTA SARAVIA   | CARÁCTER CONFIDENCIAL | \$4,400.00 | EMPALME | ANTONIO ROSALES |
| 2728 | 44101 | X |  | SOCIAL | SPP-2515435 | MARIA ISABEL TOLENTINO TURRUBIATES  | CARÁCTER CONFIDENCIAL | \$4,400.00 | EMPALME | ANTONIO ROSALES |
| 2729 | 44101 | X |  | SOCIAL | SPP-2515421 | MARIA TRINIDAD PEREZ MAJULIO        | CARÁCTER CONFIDENCIAL | \$4,400.00 | EMPALME | ANTONIO ROSALES |
| 2730 | 44101 | X |  | SOCIAL | SPP-2506170 | ARTEMISA AMADOR REYES               | CARÁCTER CONFIDENCIAL | \$2,200.00 | EMPALME | CRUZ DE PIEDRA  |
| 2731 | 44101 | X |  | SOCIAL | SPP-2505886 | BALVANERA YASMIN GASTELUM ENRIQUEZ  | CARÁCTER CONFIDENCIAL | \$2,200.00 | EMPALME | CRUZ DE PIEDRA  |
| 2732 | 44101 | X |  | SOCIAL | SPP-2505891 | FLOR ISABEL LOPEZ LOPEZ             | CARÁCTER CONFIDENCIAL | \$2,200.00 | EMPALME | CRUZ DE PIEDRA  |
| 2733 | 44101 | X |  | SOCIAL | SPP-2505887 | FRANCISCA GUADALUPE CASTRO VILLEGAS | CARÁCTER CONFIDENCIAL | \$2,200.00 | EMPALME | CRUZ DE PIEDRA  |
| 2734 | 44101 | X |  | SOCIAL | SPP-2507678 | GEORGINA DUARTE GARCIA              | CARÁCTER CONFIDENCIAL | \$2,200.00 | EMPALME | CRUZ DE PIEDRA  |
| 2735 | 44101 | X |  | SOCIAL | SPP-2505894 | GUADALUPE MATUZ VALDEZ              | CARÁCTER CONFIDENCIAL | \$2,200.00 | EMPALME | CRUZ DE PIEDRA  |
| 2736 | 44101 | X |  | SOCIAL | SPP-2505882 | LETICIA ESTEFANIA ESPINOZA OCHOA    | CARÁCTER CONFIDENCIAL | \$2,200.00 | EMPALME | CRUZ DE PIEDRA  |
| 2737 | 44101 | X |  | SOCIAL | SPP-2505890 | LUCIA PALACIO LECHUGA               | CARÁCTER CONFIDENCIAL | \$2,200.00 | EMPALME | CRUZ DE PIEDRA  |
| 2738 | 44101 | X |  | SOCIAL | SPP-2505889 | LUZ ESTHER AGUILAR DURAN            | CARÁCTER CONFIDENCIAL | \$2,200.00 | EMPALME | CRUZ DE PIEDRA  |
| 2739 | 44101 | X |  | SOCIAL | SPP-2505896 | MARIA AUCENCIA MATUZ VALDEZ         | CARÁCTER CONFIDENCIAL | \$2,200.00 | EMPALME | CRUZ DE PIEDRA  |
| 2740 | 44101 | X |  | SOCIAL | SPP-2505885 | MARIA DEL ROSARIO TOLANO VALENZUELA | CARÁCTER CONFIDENCIAL | \$2,200.00 | EMPALME | CRUZ DE PIEDRA  |
| 2741 | 44101 | X |  | SOCIAL | SPP-2505881 | OLGA VALENZUELA ESCALANTE           | CARÁCTER CONFIDENCIAL | \$2,200.00 | EMPALME | CRUZ DE PIEDRA  |
| 2742 | 44101 | X |  | SOCIAL | SPP-2506169 | OLIVIA RODRIGUEZ ARELLANO           | CARÁCTER CONFIDENCIAL | \$2,200.00 | EMPALME | CRUZ DE PIEDRA  |
| 2743 | 44101 | X |  | SOCIAL | SPP-2505888 | ROSA MARIA ROSALES RUIZ             | CARÁCTER CONFIDENCIAL | \$2,200.00 | EMPALME | CRUZ DE PIEDRA  |
| 2744 | 44101 | X |  | SOCIAL | SPP-2505880 | SONIA BELTRAN LUZANIA               | CARÁCTER CONFIDENCIAL | \$2,200.00 | EMPALME | CRUZ DE PIEDRA  |
| 2745 | 44101 | X |  | SOCIAL | SPP-2505884 | YOLANDA INZUNZA VALENZUELA          | CARÁCTER CONFIDENCIAL | \$2,200.00 | EMPALME | CRUZ DE PIEDRA  |
| 2746 | 44101 | X |  | SOCIAL | SPP-2505865 | AIRAM DESIRE CABANILLAS GARCIA      | CARÁCTER CONFIDENCIAL | \$2,200.00 | EMPALME | EMPALME         |
| 2747 | 44101 | X |  | SOCIAL | SPP-2515399 | ALEJANDRA BELLO ESPINOZA            | CARÁCTER CONFIDENCIAL | \$4,400.00 | EMPALME | EMPALME         |
| 2748 | 44101 | X |  | SOCIAL | SPP-2515441 | ALICIA VILLANAZUL AYALA             | CARÁCTER CONFIDENCIAL | \$4,400.00 | EMPALME | EMPALME         |
| 2749 | 44101 | X |  | SOCIAL | SPP-2515427 | ALMA CECILIA ROMERO CEDANO          | CARÁCTER CONFIDENCIAL | \$4,400.00 | EMPALME | EMPALME         |
| 2750 | 44101 | X |  | SOCIAL | SPP-2505876 | ANA ALICIA TELLEZ LEON              | CARÁCTER CONFIDENCIAL | \$2,200.00 | EMPALME | EMPALME         |
| 2751 | 44101 | X |  | SOCIAL | SPP-2505892 | ANA MARIA BARRA LIZARRAGA           | CARÁCTER CONFIDENCIAL | \$2,200.00 | EMPALME | EMPALME         |
| 2752 | 44101 | X |  | SOCIAL | SPP-2505868 | ANA NAVARRETE SUASTEGUI             | CARÁCTER CONFIDENCIAL | \$2,200.00 | EMPALME | EMPALME         |
| 2753 | 44101 | X |  | SOCIAL | SPP-2510222 | ANGELES FABIOLA DIAZ VELAZQUEZ      | CARÁCTER CONFIDENCIAL | \$2,200.00 | EMPALME | EMPALME         |
| 2754 | 44101 | X |  | SOCIAL | SPP-2507676 | ARACELY VALENZUELA GARCIA           | CARÁCTER CONFIDENCIAL | \$2,200.00 | EMPALME | EMPALME         |



PERÍODO 4TO BIMESTRE (JULIO-AGOSTO) DEL 2023

|      |       |   |  |        |             |                                      |                       |            |         |         |
|------|-------|---|--|--------|-------------|--------------------------------------|-----------------------|------------|---------|---------|
| 2755 | 44101 | X |  | SOCIAL | SPP-2505867 | ASUNCION RENDON NAVARRETE            | CARÁCTER CONFIDENCIAL | \$2,200.00 | EMPALME | EMPALME |
| 2756 | 44101 | X |  | SOCIAL | SPP-2515434 | BEATRIZ DEL CARMEN TOLEDO CARDENAS   | CARÁCTER CONFIDENCIAL | \$4,400.00 | EMPALME | EMPALME |
| 2757 | 44101 | X |  | SOCIAL | SPP-2505918 | BLANCA ESTHELA FRANCO DIAZ           | CARÁCTER CONFIDENCIAL | \$2,200.00 | EMPALME | EMPALME |
| 2758 | 44101 | X |  | SOCIAL | SPP-2505873 | CARLOS ENRIQUE BETANCOURT VALENZUELA | CARÁCTER CONFIDENCIAL | \$2,200.00 | EMPALME | EMPALME |
| 2759 | 44101 | X |  | SOCIAL | SPP-2515418 | CRISTINA IVETH MONTES PEREZ          | CARÁCTER CONFIDENCIAL | \$4,400.00 | EMPALME | EMPALME |
| 2760 | 44101 | X |  | SOCIAL | SPP-2505917 | CRUZ AUDEL ALCALA PONCE              | CARÁCTER CONFIDENCIAL | \$2,200.00 | EMPALME | EMPALME |
| 2761 | 44101 | X |  | SOCIAL | SPP-2505872 | DENISSE YAMILETH BARRERA FLORES      | CARÁCTER CONFIDENCIAL | \$2,200.00 | EMPALME | EMPALME |
| 2762 | 44101 | X |  | SOCIAL | SPP-2505871 | DOROTEA RAMIREZ IBARRA               | CARÁCTER CONFIDENCIAL | \$2,200.00 | EMPALME | EMPALME |
| 2763 | 44101 | X |  | SOCIAL | SPP-2507677 | EDUARDO PABLOS ARISPURO              | CARÁCTER CONFIDENCIAL | \$2,200.00 | EMPALME | EMPALME |
| 2764 | 44101 | X |  | SOCIAL | SPP-2515429 | ELBA NORA RUVIO MOLINA               | CARÁCTER CONFIDENCIAL | \$4,400.00 | EMPALME | EMPALME |
| 2765 | 44101 | X |  | SOCIAL | SPP-2505849 | ESTELA HEREDIA BALTAZAR              | CARÁCTER CONFIDENCIAL | \$2,200.00 | EMPALME | EMPALME |
| 2766 | 44101 | X |  | SOCIAL | SPP-2515402 | FIDELIA COTA LEON                    | CARÁCTER CONFIDENCIAL | \$4,400.00 | EMPALME | EMPALME |
| 2767 | 44101 | X |  | SOCIAL | SPP-2515396 | FLOR DE MARIA ARIAS CASTILLO         | CARÁCTER CONFIDENCIAL | \$4,400.00 | EMPALME | EMPALME |
| 2768 | 44101 | X |  | SOCIAL | SPP-2505869 | FRANCISCO JAVIER GARCIA ALVAREZ      | CARÁCTER CONFIDENCIAL | \$2,200.00 | EMPALME | EMPALME |
| 2769 | 44101 | X |  | SOCIAL | SPP-2505863 | GABRIELA VILLEGAS AMARILLAS          | CARÁCTER CONFIDENCIAL | \$2,200.00 | EMPALME | EMPALME |
| 2770 | 44101 | X |  | SOCIAL | SPP-2505866 | GRACIELA PATRICIA ALFARO FIERRO      | CARÁCTER CONFIDENCIAL | \$2,200.00 | EMPALME | EMPALME |
| 2771 | 44101 | X |  | SOCIAL | SPP-2515415 | ISABEL HIGUERA HERNANDEZ             | CARÁCTER CONFIDENCIAL | \$4,400.00 | EMPALME | EMPALME |
| 2772 | 44101 | X |  | SOCIAL | SPP-2505860 | JOSE MANUEL ESPARZA COHEN            | CARÁCTER CONFIDENCIAL | \$2,200.00 | EMPALME | EMPALME |
| 2773 | 44101 | X |  | SOCIAL | SPP-2505853 | JOSE MANUEL VALENZUELA MEDINA        | CARÁCTER CONFIDENCIAL | \$2,200.00 | EMPALME | EMPALME |
| 2774 | 44101 | X |  | SOCIAL | SPP-2510225 | LAURA ELENA QUINONEZ ESCAMILLA       | CARÁCTER CONFIDENCIAL | \$2,200.00 | EMPALME | EMPALME |
| 2775 | 44101 | X |  | SOCIAL | SPP-2508840 | LETICIA ISABEL MEDINA ZAZUETA        | CARÁCTER CONFIDENCIAL | \$2,200.00 | EMPALME | EMPALME |
| 2776 | 44101 | X |  | SOCIAL | SPP-2515397 | LOURDES EUGENIA AVILA MORENO         | CARÁCTER CONFIDENCIAL | \$4,400.00 | EMPALME | EMPALME |
| 2777 | 44101 | X |  | SOCIAL | SPP-2515426 | LUISA FERNANDA ROMO CARDENAS         | CARÁCTER CONFIDENCIAL | \$4,400.00 | EMPALME | EMPALME |
| 2778 | 44101 | X |  | SOCIAL | SPP-2507675 | LUZ AYDEE GARCIA MIRELES             | CARÁCTER CONFIDENCIAL | \$2,200.00 | EMPALME | EMPALME |
| 2779 | 44101 | X |  | SOCIAL | SPP-2505856 | MARGARITA NUNEZ CARRILLO             | CARÁCTER CONFIDENCIAL | \$2,200.00 | EMPALME | EMPALME |
| 2780 | 44101 | X |  | SOCIAL | SPP-2505857 | MARGARITA OROSCO MEDINA              | CARÁCTER CONFIDENCIAL | \$2,200.00 | EMPALME | EMPALME |
| 2781 | 44101 | X |  | SOCIAL | SPP-2505878 | MARGARITO AYON GALINDO               | CARÁCTER CONFIDENCIAL | \$2,200.00 | EMPALME | EMPALME |
| 2782 | 44101 | X |  | SOCIAL | SPP-2508836 | MARGARITO PEREZ ULLOA                | CARÁCTER CONFIDENCIAL | \$2,200.00 | EMPALME | EMPALME |
| 2783 | 44101 | X |  | SOCIAL | SPP-2505851 | MARIA CONCEPCION GARAY ZUNIGA        | CARÁCTER CONFIDENCIAL | \$2,200.00 | EMPALME | EMPALME |

PERÍODO 4TO BIMESTRE (JULIO-AGOSTO) DEL 2023

|      |       |   |  |        |             |                                    |                       |            |         |         |
|------|-------|---|--|--------|-------------|------------------------------------|-----------------------|------------|---------|---------|
| 2784 | 44101 | X |  | SOCIAL | SPP-2505844 | MARIA DE JESUS ANAYA HEREDIA       | CARÁCTER CONFIDENCIAL | \$2,200.00 | EMPALME | EMPALME |
| 2785 | 44101 | X |  | SOCIAL | SPP-2505858 | MARIA DE JESUS CANIZALES LOPEZ     | CARÁCTER CONFIDENCIAL | \$2,200.00 | EMPALME | EMPALME |
| 2786 | 44101 | X |  | SOCIAL | SPP-2505850 | MARIA DE JESUS GONZALEZ RAMIREZ    | CARÁCTER CONFIDENCIAL | \$2,200.00 | EMPALME | EMPALME |
| 2787 | 44101 | X |  | SOCIAL | SPP-2505848 | MARIA DOLORES FRANCO DIAZ          | CARÁCTER CONFIDENCIAL | \$2,200.00 | EMPALME | EMPALME |
| 2788 | 44101 | X |  | SOCIAL | SPP-2505874 | MARISELA VILLARREAL MIRANDA        | CARÁCTER CONFIDENCIAL | \$2,200.00 | EMPALME | EMPALME |
| 2789 | 44101 | X |  | SOCIAL | SPP-2515430 | MARTHA CECILIA SANABA FONTES       | CARÁCTER CONFIDENCIAL | \$4,400.00 | EMPALME | EMPALME |
| 2790 | 44101 | X |  | SOCIAL | SPP-2508841 | MATILDE ZARATE MOROYOQUI           | CARÁCTER CONFIDENCIAL | \$2,200.00 | EMPALME | EMPALME |
| 2791 | 44101 | X |  | SOCIAL | SPP-2505855 | MERCEDES GUADALUPE RIVERA SAINZ    | CARÁCTER CONFIDENCIAL | \$2,200.00 | EMPALME | EMPALME |
| 2792 | 44101 | X |  | SOCIAL | SPP-2505902 | MONICA AIDETH RAMOS FLORES         | CARÁCTER CONFIDENCIAL | \$2,200.00 | EMPALME | EMPALME |
| 2793 | 44101 | X |  | SOCIAL | SPP-2505861 | MYRNA ITZEL AMARILLAS RODRIGUEZ    | CARÁCTER CONFIDENCIAL | \$2,200.00 | EMPALME | EMPALME |
| 2794 | 44101 | X |  | SOCIAL | SPP-2515398 | NOHEMI BENITEZ MORALES             | CARÁCTER CONFIDENCIAL | \$4,400.00 | EMPALME | EMPALME |
| 2795 | 44101 | X |  | SOCIAL | SPP-2505877 | NORMA ALICIA AHUMADA LOPEZ         | CARÁCTER CONFIDENCIAL | \$2,200.00 | EMPALME | EMPALME |
| 2796 | 44101 | X |  | SOCIAL | SPP-2505898 | PRAGEDES VALENZUELA GUTIERREZ      | CARÁCTER CONFIDENCIAL | \$2,200.00 | EMPALME | EMPALME |
| 2797 | 44101 | X |  | SOCIAL | SPP-2515423 | RAMONA ROBLES SEPEDA               | CARÁCTER CONFIDENCIAL | \$4,400.00 | EMPALME | EMPALME |
| 2798 | 44101 | X |  | SOCIAL | SPP-2515394 | REYNA LETICIA ANDRADE BUSTAMANTE   | CARÁCTER CONFIDENCIAL | \$4,400.00 | EMPALME | EMPALME |
| 2799 | 44101 | X |  | SOCIAL | SPP-2505879 | RICARDO ZAYAS ARMENTA              | CARÁCTER CONFIDENCIAL | \$2,200.00 | EMPALME | EMPALME |
| 2800 | 44101 | X |  | SOCIAL | SPP-2515409 | ROSA ISELA GONZALEZ LERMA          | CARÁCTER CONFIDENCIAL | \$4,400.00 | EMPALME | EMPALME |
| 2801 | 44101 | X |  | SOCIAL | SPP-2505845 | ROSA MARIA GARCIA FLORES           | CARÁCTER CONFIDENCIAL | \$2,200.00 | EMPALME | EMPALME |
| 2802 | 44101 | X |  | SOCIAL | SPP-2505846 | ROSA OSORNIO TORRES                | CARÁCTER CONFIDENCIAL | \$2,200.00 | EMPALME | EMPALME |
| 2803 | 44101 | X |  | SOCIAL | SPP-2515395 | ROSALVA ANAYA COTA                 | CARÁCTER CONFIDENCIAL | \$4,400.00 | EMPALME | EMPALME |
| 2804 | 44101 | X |  | SOCIAL | SPP-2505854 | ROSARIO YASMIN CHAVEZ GALINDO      | CARÁCTER CONFIDENCIAL | \$2,200.00 | EMPALME | EMPALME |
| 2805 | 44101 | X |  | SOCIAL | SPP-2505893 | SARAHÍ AMADOR REYES                | CARÁCTER CONFIDENCIAL | \$2,200.00 | EMPALME | EMPALME |
| 2806 | 44101 | X |  | SOCIAL | SPP-2505870 | SERGIO MIRAMONTES BARO             | CARÁCTER CONFIDENCIAL | \$2,200.00 | EMPALME | EMPALME |
| 2807 | 44101 | X |  | SOCIAL | SPP-2505919 | TERESA NAVARRETE RODRIGUEZ         | CARÁCTER CONFIDENCIAL | \$2,200.00 | EMPALME | EMPALME |
| 2808 | 44101 | X |  | SOCIAL | SPP-2505859 | VALENTIN VALLEJO ALVAREZ           | CARÁCTER CONFIDENCIAL | \$2,200.00 | EMPALME | EMPALME |
| 2809 | 44101 | X |  | SOCIAL | SPP-2505895 | VELIA VENTURA AVENA ANDERSON       | CARÁCTER CONFIDENCIAL | \$2,200.00 | EMPALME | EMPALME |
| 2810 | 44101 | X |  | SOCIAL | SPP-2505920 | VERONICA ELIZABETH ALFARO FIERRO   | CARÁCTER CONFIDENCIAL | \$2,200.00 | EMPALME | EMPALME |
| 2811 | 44101 | X |  | SOCIAL | SPP-2515439 | VIRGINIA VALENZUELA CUEN           | CARÁCTER CONFIDENCIAL | \$4,400.00 | EMPALME | EMPALME |
| 2812 | 44101 | X |  | SOCIAL | SPP-2505864 | YARITZA KASSANDRA CASTANEDA GARCIA | CARÁCTER CONFIDENCIAL | \$2,200.00 | EMPALME | EMPALME |

PERÍODO 4TO BIMESTRE (JULIO-AGOSTO) DEL 2023

|      |       |   |  |        |             |                                    |                       |            |         |                      |
|------|-------|---|--|--------|-------------|------------------------------------|-----------------------|------------|---------|----------------------|
| 2813 | 44101 | X |  | SOCIAL | SPP-2505903 | YOLANDA BUSTILLOS MONTOYA          | CARÁCTER CONFIDENCIAL | \$2,200.00 | EMPALME | EMPALME              |
| 2814 | 44101 | X |  | SOCIAL | SPP-2505847 | YONALI ELIZABETH AGUILAR MAYORQUIN | CARÁCTER CONFIDENCIAL | \$2,200.00 | EMPALME | EMPALME              |
| 2815 | 44101 | X |  | SOCIAL | SPP-2505901 | AURELIO SANTOS SANCHEZ             | CARÁCTER CONFIDENCIAL | \$2,200.00 | EMPALME | JUAN RODRIGUEZ       |
| 2816 | 44101 | X |  | SOCIAL | SPP-2506176 | CRISTINA MARQUEZ ANGULO            | CARÁCTER CONFIDENCIAL | \$2,200.00 | EMPALME | JUAN RODRIGUEZ       |
| 2817 | 44101 | X |  | SOCIAL | SPP-2505899 | DIANA GISELA MORALES FLORES        | CARÁCTER CONFIDENCIAL | \$2,200.00 | EMPALME | JUAN RODRIGUEZ       |
| 2818 | 44101 | X |  | SOCIAL | SPP-2506174 | FAVIOLA LEAL ESPINOZA              | CARÁCTER CONFIDENCIAL | \$2,200.00 | EMPALME | JUAN RODRIGUEZ       |
| 2819 | 44101 | X |  | SOCIAL | SPP-2508837 | LEONARDA MORALES LIMONTECO         | CARÁCTER CONFIDENCIAL | \$2,200.00 | EMPALME | JUAN RODRIGUEZ       |
| 2820 | 44101 | X |  | SOCIAL | SPP-2506173 | ROBERTA NAVA LEYVA                 | CARÁCTER CONFIDENCIAL | \$2,200.00 | EMPALME | JUAN RODRIGUEZ       |
| 2821 | 44101 | X |  | SOCIAL | SPP-2508838 | ZENON NARANJO MARTINEZ             | CARÁCTER CONFIDENCIAL | \$2,200.00 | EMPALME | JUAN RODRIGUEZ       |
| 2822 | 44101 | X |  | SOCIAL | SPP-2508842 | ANA LUISA VERDEJA PEREZ            | CARÁCTER CONFIDENCIAL | \$2,200.00 | EMPALME | JUNELANCAHUI         |
| 2823 | 44101 | X |  | SOCIAL | SPP-2508846 | JOSE ALONSO CARRIZOZA TERRONES     | CARÁCTER CONFIDENCIAL | \$2,200.00 | EMPALME | JUNELANCAHUI         |
| 2824 | 44101 | X |  | SOCIAL | SPP-2508845 | JOSE ANTONIO VERDEJA PEREZ         | CARÁCTER CONFIDENCIAL | \$2,200.00 | EMPALME | JUNELANCAHUI         |
| 2825 | 44101 | X |  | SOCIAL | SPP-2508844 | MARIA DE LOS ANGELES ALLON RAMIREZ | CARÁCTER CONFIDENCIAL | \$2,200.00 | EMPALME | JUNELANCAHUI         |
| 2826 | 44101 | X |  | SOCIAL | SPP-2508843 | MAYRA ALEJANDRA GUTIERREZ GALINDO  | CARÁCTER CONFIDENCIAL | \$2,200.00 | EMPALME | JUNELANCAHUI         |
| 2827 | 44101 | X |  | SOCIAL | SPP-2506171 | ANA LILIA LUGO GARCIA              | CARÁCTER CONFIDENCIAL | \$2,200.00 | EMPALME | LA PALMA             |
| 2828 | 44101 | X |  | SOCIAL | SPP-2505904 | EMMA VALENZUELA RUIZ               | CARÁCTER CONFIDENCIAL | \$2,200.00 | EMPALME | LA PALMA             |
| 2829 | 44101 | X |  | SOCIAL | SPP-2505905 | MARIA DEL SOCORRO SERRANO MERCADO  | CARÁCTER CONFIDENCIAL | \$2,200.00 | EMPALME | LA PALMA             |
| 2830 | 44101 | X |  | SOCIAL | SPP-2508839 | VICTOR CRUZ MORENO                 | CARÁCTER CONFIDENCIAL | \$2,200.00 | EMPALME | LA PALMA             |
| 2831 | 44101 | X |  | SOCIAL | SPP-2505913 | BEATRIZ ADRIANA TORRES VEGA        | CARÁCTER CONFIDENCIAL | \$2,200.00 | EMPALME | MAYTORENA            |
| 2832 | 44101 | X |  | SOCIAL | SPP-2510139 | CYNTHIA CATALINA TOLEDO ABOITE     | CARÁCTER CONFIDENCIAL | \$2,200.00 | EMPALME | MAYTORENA            |
| 2833 | 44101 | X |  | SOCIAL | SPP-2505915 | MARIA GUADALUPE ZARATE TRUJILLO    | CARÁCTER CONFIDENCIAL | \$2,200.00 | EMPALME | MAYTORENA            |
| 2834 | 44101 | X |  | SOCIAL | SPP-2505914 | MAXIMINA RENTERIA CORRALES         | CARÁCTER CONFIDENCIAL | \$2,200.00 | EMPALME | MAYTORENA            |
| 2835 | 44101 | X |  | SOCIAL | SPP-2505912 | YOLANDA CARRIZOSA AGUILAR          | CARÁCTER CONFIDENCIAL | \$2,200.00 | EMPALME | MAYTORENA            |
| 2836 | 44101 | X |  | SOCIAL | SPP-2508848 | ALBERTA ROBLES REYES               | CARÁCTER CONFIDENCIAL | \$2,200.00 | EMPALME | MI PATRIA ES PRIMERO |
| 2837 | 44101 | X |  | SOCIAL | SPP-2515392 | ALEJANDRA MARISELA ACOSTA GRANADOS | CARÁCTER CONFIDENCIAL | \$4,400.00 | EMPALME | MI PATRIA ES PRIMERO |
| 2838 | 44101 | X |  | SOCIAL | SPP-2515413 | ALMA ROSA HERNANDEZ MELCHOR        | CARÁCTER CONFIDENCIAL | \$4,400.00 | EMPALME | MI PATRIA ES PRIMERO |
| 2839 | 44101 | X |  | SOCIAL | SPP-2515410 | ANA CECILIA GONZALEZ ROMAN         | CARÁCTER CONFIDENCIAL | \$4,400.00 | EMPALME | MI PATRIA ES PRIMERO |
| 2840 | 44101 | X |  | SOCIAL | SPP-2515424 | ANA SILVIA RODRIGUEZ ESQUER        | CARÁCTER CONFIDENCIAL | \$4,400.00 | EMPALME | MI PATRIA ES PRIMERO |
| 2841 | 44101 | X |  | SOCIAL | SPP-2515401 | ANTONIA CERVANTES VALENZUELA       | CARÁCTER CONFIDENCIAL | \$4,400.00 | EMPALME | MI PATRIA ES PRIMERO |

PERÍODO 4TO BIMESTRE (JULIO-AGOSTO) DEL 2023

|      |       |   |  |        |             |                                     |                       |            |          |                      |
|------|-------|---|--|--------|-------------|-------------------------------------|-----------------------|------------|----------|----------------------|
| 2842 | 44101 | X |  | SOCIAL | SPP-2515408 | BLANCA ESTELA GOMEZ SALAZAR         | CARÁCTER CONFIDENCIAL | \$4,400.00 | EMPALME  | MI PATRIA ES PRIMERO |
| 2843 | 44101 | X |  | SOCIAL | SPP-2515393 | CINTHYA GUADALUPE AGUIRRE MOROYOQUI | CARÁCTER CONFIDENCIAL | \$4,400.00 | EMPALME  | MI PATRIA ES PRIMERO |
| 2844 | 44101 | X |  | SOCIAL | SPP-2515414 | CRISTINA HERNANDEZ KIMEALL          | CARÁCTER CONFIDENCIAL | \$4,400.00 | EMPALME  | MI PATRIA ES PRIMERO |
| 2845 | 44101 | X |  | SOCIAL | SPP-2515431 | ENEDINA SANTOS VAZQUEZ              | CARÁCTER CONFIDENCIAL | \$4,400.00 | EMPALME  | MI PATRIA ES PRIMERO |
| 2846 | 44101 | X |  | SOCIAL | SPP-2515406 | ERIKA ELVIRA GAMINO RODRIGUEZ       | CARÁCTER CONFIDENCIAL | \$4,400.00 | EMPALME  | MI PATRIA ES PRIMERO |
| 2847 | 44101 | X |  | SOCIAL | SPP-2515419 | ESTEBAN FAVIAN NAVA NAVA            | CARÁCTER CONFIDENCIAL | \$4,400.00 | EMPALME  | MI PATRIA ES PRIMERO |
| 2848 | 44101 | X |  | SOCIAL | SPP-2515400 | FERNANDO BUSTILLOS FLORES           | CARÁCTER CONFIDENCIAL | \$4,400.00 | EMPALME  | MI PATRIA ES PRIMERO |
| 2849 | 44101 | X |  | SOCIAL | SPP-2515428 | GABRIELA RUIZ NEYOY                 | CARÁCTER CONFIDENCIAL | \$4,400.00 | EMPALME  | MI PATRIA ES PRIMERO |
| 2850 | 44101 | X |  | SOCIAL | SPP-2515411 | MA FRANCISCA GUERRERO BANDA         | CARÁCTER CONFIDENCIAL | \$4,400.00 | EMPALME  | MI PATRIA ES PRIMERO |
| 2851 | 44101 | X |  | SOCIAL | SPP-2515432 | MARGARITA SALAZAR FLORES            | CARÁCTER CONFIDENCIAL | \$4,400.00 | EMPALME  | MI PATRIA ES PRIMERO |
| 2852 | 44101 | X |  | SOCIAL | SPP-2515417 | PETRA DE JESUS MARTINEZ LOPEZ       | CARÁCTER CONFIDENCIAL | \$4,400.00 | EMPALME  | MI PATRIA ES PRIMERO |
| 2853 | 44101 | X |  | SOCIAL | SPP-2515438 | REYNA ALONDRA VALENZUELA AYALA      | CARÁCTER CONFIDENCIAL | \$4,400.00 | EMPALME  | MI PATRIA ES PRIMERO |
| 2854 | 44101 | X |  | SOCIAL | SPP-2515407 | SOLEDAD GOMEZ LEYVA                 | CARÁCTER CONFIDENCIAL | \$4,400.00 | EMPALME  | MI PATRIA ES PRIMERO |
| 2855 | 44101 | X |  | SOCIAL | SPP-2508847 | VERONICA JOCELYN FUENTES LOPEZ      | CARÁCTER CONFIDENCIAL | \$2,200.00 | EMPALME  | MI PATRIA ES PRIMERO |
| 2856 | 44101 | X |  | SOCIAL | SPP-2515412 | ANA KAREN GUTIERREZ RAMIREZ         | CARÁCTER CONFIDENCIAL | \$4,400.00 | EMPALME  | SAN FERNANDO         |
| 2857 | 44101 | X |  | SOCIAL | SPP-2515436 | CRUZ UZARRAGA LEON                  | CARÁCTER CONFIDENCIAL | \$4,400.00 | EMPALME  | SAN FERNANDO         |
| 2858 | 44101 | X |  | SOCIAL | SPP-2515416 | GEORGINA LOPEZ VILLEGAS             | CARÁCTER CONFIDENCIAL | \$4,400.00 | EMPALME  | SAN FERNANDO         |
| 2859 | 44101 | X |  | SOCIAL | SPP-2515405 | MARIA DEL CARMEN DIAZ VAZQUEZ       | CARÁCTER CONFIDENCIAL | \$4,400.00 | EMPALME  | SAN FERNANDO         |
| 2860 | 44101 | X |  | SOCIAL | SPP-2515404 | MARIA GABRIELA CUEN SAVIVA          | CARÁCTER CONFIDENCIAL | \$4,400.00 | EMPALME  | SAN FERNANDO         |
| 2861 | 44101 | X |  | SOCIAL | SPP-2515420 | MARIA LUISA PALACIOS DIAZ           | CARÁCTER CONFIDENCIAL | \$4,400.00 | EMPALME  | SAN FERNANDO         |
| 2862 | 44101 | X |  | SOCIAL | SPP-2515440 | YASELI NOHEMI VELAZQUEZ DIAZ        | CARÁCTER CONFIDENCIAL | \$4,400.00 | EMPALME  | SAN FERNANDO         |
| 2863 | 44101 | X |  | SOCIAL | SPP-2505897 | ROSA GUADALUPE COTA SANDOVAL        | CARÁCTER CONFIDENCIAL | \$2,200.00 | EMPALME  | SANTA MARIA          |
| 2864 | 44101 | X |  | SOCIAL | SPP-2505909 | ALMA ARTEMISA PEREZ VALENZUELA      | CARÁCTER CONFIDENCIAL | \$2,200.00 | EMPALME  | URSULO GALVAN        |
| 2865 | 44101 | X |  | SOCIAL | SPP-2505911 | ANA ELSA GIL VALENZUELA             | CARÁCTER CONFIDENCIAL | \$2,200.00 | EMPALME  | URSULO GALVAN        |
| 2866 | 44101 | X |  | SOCIAL | SPP-2505907 | ANA MERCEDES JOCOBI GARCIA          | CARÁCTER CONFIDENCIAL | \$2,200.00 | EMPALME  | URSULO GALVAN        |
| 2867 | 44101 | X |  | SOCIAL | SPP-2505908 | DULCE VERONICA COTA CAMEA           | CARÁCTER CONFIDENCIAL | \$2,200.00 | EMPALME  | URSULO GALVAN        |
| 2868 | 44101 | X |  | SOCIAL | SPP-2505910 | GARDELIA GUADALUPE GARCIA MORALES   | CARÁCTER CONFIDENCIAL | \$2,200.00 | EMPALME  | URSULO GALVAN        |
| 2869 | 44101 | X |  | SOCIAL | SPP-2505906 | MARIA ESTHER FLORENTINO SANTOS      | CARÁCTER CONFIDENCIAL | \$2,200.00 | EMPALME  | URSULO GALVAN        |
| 2870 | 44101 | X |  | SOCIAL | SPP-2610446 | ADELA CHAVEZ CAZARES                | CARÁCTER CONFIDENCIAL | \$2,200.00 | ETCHOJOA | AQUICHOPO            |

PERÍODO 4TO BIMESTRE (JULIO-AGOSTO) DEL 2023

|      |       |   |  |        |             |  |                       |            |          |              |
|------|-------|---|--|--------|-------------|--|-----------------------|------------|----------|--------------|
| 2871 | 44101 | X |  | SOCIAL | SPP-2605783 | ANA MARIA MUMULMEA MENDEZ              | CARÁCTER CONFIDENCIAL | \$2,200.00 | ETCHOJOA | AQUICHOPO    |
| 2872 | 44101 | X |  | SOCIAL | SPP-2605835 | EVELIA YULIANA VALENZUELA CASTRO       | CARÁCTER CONFIDENCIAL | \$2,200.00 | ETCHOJOA | AQUICHOPO    |
| 2873 | 44101 | X |  | SOCIAL | SPP-2605811 | GLORIA MARIA CAZARES NEYOY             | CARÁCTER CONFIDENCIAL | \$2,200.00 | ETCHOJOA | AQUICHOPO    |
| 2874 | 44101 | X |  | SOCIAL | SPP-2605787 | GUILLERMINA CAZARES NEYOY              | CARÁCTER CONFIDENCIAL | \$2,200.00 | ETCHOJOA | AQUICHOPO    |
| 2875 | 44101 | X |  | SOCIAL | SPP-2605810 | KIVA CAZARES NEYOY                     | CARÁCTER CONFIDENCIAL | \$2,200.00 | ETCHOJOA | AQUICHOPO    |
| 2876 | 44101 | X |  | SOCIAL | SPP-2605784 | LEONIDES CAZARES NEYOY                 | CARÁCTER CONFIDENCIAL | \$2,200.00 | ETCHOJOA | AQUICHOPO    |
| 2877 | 44101 | X |  | SOCIAL | SPP-2605809 | LUZ ANDREA BUITIMEA MOROYOQUI          | CARÁCTER CONFIDENCIAL | \$2,200.00 | ETCHOJOA | AQUICHOPO    |
| 2878 | 44101 | X |  | SOCIAL | SPP-2609439 | MARIA ALMA LIDIA RAMIREZ MENDOZA       | CARÁCTER CONFIDENCIAL | \$2,200.00 | ETCHOJOA | AQUICHOPO    |
| 2879 | 44101 | X |  | SOCIAL | SPP-2610102 | MARIA CRISTINA MURILLO NEYOY           | CARÁCTER CONFIDENCIAL | \$2,200.00 | ETCHOJOA | AQUICHOPO    |
| 2880 | 44101 | X |  | SOCIAL | SPP-2609438 | MARIA JESUS CAZARES MENDOZA            | CARÁCTER CONFIDENCIAL | \$2,200.00 | ETCHOJOA | AQUICHOPO    |
| 2881 | 44101 | X |  | SOCIAL | SPP-2605806 | MIRIAM YUDITH GOCOBACHI LUZANILLA      | CARÁCTER CONFIDENCIAL | \$2,200.00 | ETCHOJOA | AQUICHOPO    |
| 2882 | 44101 | X |  | SOCIAL | SPP-2605836 | NORMA DELIA MORALES OSUNA              | CARÁCTER CONFIDENCIAL | \$2,200.00 | ETCHOJOA | AQUICHOPO    |
| 2883 | 44101 | X |  | SOCIAL | SPP-2605808 | OTILIO CAZARES MORALES                 | CARÁCTER CONFIDENCIAL | \$2,200.00 | ETCHOJOA | AQUICHOPO    |
| 2884 | 44101 | X |  | SOCIAL | SPP-2605807 | ROSALBA BUITIMEA MOROYOQUI             | CARÁCTER CONFIDENCIAL | \$2,200.00 | ETCHOJOA | AQUICHOPO    |
| 2885 | 44101 | X |  | SOCIAL | SPP-2605786 | YAZMIN ESMERALDA JUSACAMEA MENDIVIL    | CARÁCTER CONFIDENCIAL | \$2,200.00 | ETCHOJOA | AQUICHOPO    |
| 2886 | 44101 | X |  | SOCIAL | SPP-2615359 | BALVINA MILLANES MEZA                  | CARÁCTER CONFIDENCIAL | \$4,400.00 | ETCHOJOA | BACAJAQUIA   |
| 2887 | 44101 | X |  | SOCIAL | SPP-2615348 | BEATRIZ ADRIANA ESPINOZA BUITIMEA      | CARÁCTER CONFIDENCIAL | \$4,400.00 | ETCHOJOA | BACAJAQUIA   |
| 2888 | 44101 | X |  | SOCIAL | SPP-2615343 | BIBIANA BUITIMEA NEBUAY                | CARÁCTER CONFIDENCIAL | \$4,400.00 | ETCHOJOA | BACAJAQUIA   |
| 2889 | 44101 | X |  | SOCIAL | SPP-2615345 | DANIELA BUITIMEA ONTAMUCHA             | CARÁCTER CONFIDENCIAL | \$4,400.00 | ETCHOJOA | BACAJAQUIA   |
| 2890 | 44101 | X |  | SOCIAL | SPP-2615369 | EPIFANIA ONTIVEROS BUYTIMEA            | CARÁCTER CONFIDENCIAL | \$4,400.00 | ETCHOJOA | BACAJAQUIA   |
| 2891 | 44101 | X |  | SOCIAL | SPP-2615357 | JOSE RAMON LOPEZ ANGULO                | CARÁCTER CONFIDENCIAL | \$4,400.00 | ETCHOJOA | BACAJAQUIA   |
| 2892 | 44101 | X |  | SOCIAL | SPP-2615361 | LUCINDA MORALES ONTIVEROS              | CARÁCTER CONFIDENCIAL | \$4,400.00 | ETCHOJOA | BACAJAQUIA   |
| 2893 | 44101 | X |  | SOCIAL | SPP-2615362 | VALENTINA MOROYOQUI CASTILLO           | CARÁCTER CONFIDENCIAL | \$4,400.00 | ETCHOJOA | BACAJAQUIA   |
| 2894 | 44101 | X |  | SOCIAL | SPP-2605709 | ALBERTO TRINIDAD VALENZUELA VALENZUELA | CARÁCTER CONFIDENCIAL | \$2,200.00 | ETCHOJOA | BACAME NUEVO |
| 2895 | 44101 | X |  | SOCIAL | SPP-2605711 | ARACELI ZAMORA VALENZUELA              | CARÁCTER CONFIDENCIAL | \$2,200.00 | ETCHOJOA | BACAME NUEVO |
| 2896 | 44101 | X |  | SOCIAL | SPP-2605720 | BETZABE QUINONEZ VALENZUELA            | CARÁCTER CONFIDENCIAL | \$2,200.00 | ETCHOJOA | BACAME NUEVO |
| 2897 | 44101 | X |  | SOCIAL | SPP-2609416 | CAROLINA VALENCIA MOROYOQUI            | CARÁCTER CONFIDENCIAL | \$2,200.00 | ETCHOJOA | BACAME NUEVO |
| 2898 | 44101 | X |  | SOCIAL | SPP-2605828 | CLARITSA TRINIDAD RIVERA CUEN          | CARÁCTER CONFIDENCIAL | \$2,200.00 | ETCHOJOA | BACAME NUEVO |
| 2899 | 44101 | X |  | SOCIAL | SPP-2605716 | CLAUDIA EUNICE AGUILAR RODRIGUEZ       | CARÁCTER CONFIDENCIAL | \$2,200.00 | ETCHOJOA | BACAME NUEVO |

PERÍODO 4TO BIMESTRE (JULIO-AGOSTO) DEL 2023

|      |       |   |  |        |             |                                     |                       |            |          |                 |
|------|-------|---|--|--------|-------------|-------------------------------------|-----------------------|------------|----------|-----------------|
| 2900 | 44101 | X |  | SOCIAL | SPP-2605718 | CONSUELO ELODIA ANGUAMEA ARMENTA    | CARÁCTER CONFIDENCIAL | \$2,200.00 | ETCHOJOA | BACAME NUEVO    |
| 2901 | 44101 | X |  | SOCIAL | SPP-2611070 | FRANSISCO VIDAL TORRES              | CARÁCTER CONFIDENCIAL | \$2,200.00 | ETCHOJOA | BACAME NUEVO    |
| 2902 | 44101 | X |  | SOCIAL | SPP-2608968 | GUADALUPE RABAGO MOROYOQUI          | CARÁCTER CONFIDENCIAL | \$2,200.00 | ETCHOJOA | BACAME NUEVO    |
| 2903 | 44101 | X |  | SOCIAL | SPP-2605714 | HILDA MARIA VAZQUEZ AMARILLAS       | CARÁCTER CONFIDENCIAL | \$2,200.00 | ETCHOJOA | BACAME NUEVO    |
| 2904 | 44101 | X |  | SOCIAL | SPP-2605723 | IBETH AMELIA MEDINA MOROYOQUI       | CARÁCTER CONFIDENCIAL | \$2,200.00 | ETCHOJOA | BACAME NUEVO    |
| 2905 | 44101 | X |  | SOCIAL | SPP-2609422 | ISIDORO ARTALEJO NEBUAY             | CARÁCTER CONFIDENCIAL | \$2,200.00 | ETCHOJOA | BACAME NUEVO    |
| 2906 | 44101 | X |  | SOCIAL | SPP-2605722 | JOSEFINA RAMOS ALVAREZ              | CARÁCTER CONFIDENCIAL | \$2,200.00 | ETCHOJOA | BACAME NUEVO    |
| 2907 | 44101 | X |  | SOCIAL | SPP-2605715 | JUANA RAMOS ALVAREZ                 | CARÁCTER CONFIDENCIAL | \$2,200.00 | ETCHOJOA | BACAME NUEVO    |
| 2908 | 44101 | X |  | SOCIAL | SPP-2605717 | JULIA BUITIMEA VALENZUELA           | CARÁCTER CONFIDENCIAL | \$2,200.00 | ETCHOJOA | BACAME NUEVO    |
| 2909 | 44101 | X |  | SOCIAL | SPP-2608967 | KENIA LIZETH BARRERAS AMPARANO      | CARÁCTER CONFIDENCIAL | \$2,200.00 | ETCHOJOA | BACAME NUEVO    |
| 2910 | 44101 | X |  | SOCIAL | SPP-2605712 | LORENA ISABEL LOPEZ SOTOMAYOR       | CARÁCTER CONFIDENCIAL | \$2,200.00 | ETCHOJOA | BACAME NUEVO    |
| 2911 | 44101 | X |  | SOCIAL | SPP-2611059 | MARIA DEL CARMEN ANGUAMEA VALDEZ    | CARÁCTER CONFIDENCIAL | \$2,200.00 | ETCHOJOA | BACAME NUEVO    |
| 2912 | 44101 | X |  | SOCIAL | SPP-2605710 | MARIA DEL REFUGIO ANGUAMEA ARMENTA  | CARÁCTER CONFIDENCIAL | \$2,200.00 | ETCHOJOA | BACAME NUEVO    |
| 2913 | 44101 | X |  | SOCIAL | SPP-2605719 | MARIA FERNANDA FELIX ENCINAS        | CARÁCTER CONFIDENCIAL | \$2,200.00 | ETCHOJOA | BACAME NUEVO    |
| 2914 | 44101 | X |  | SOCIAL | SPP-2611055 | MILAGROS GUADALUPE ALVAREZ FLORES   | CARÁCTER CONFIDENCIAL | \$2,200.00 | ETCHOJOA | BACAME NUEVO    |
| 2915 | 44101 | X |  | SOCIAL | SPP-2611063 | PERLA ESMERALDA ALVAREZ FLORES      | CARÁCTER CONFIDENCIAL | \$2,200.00 | ETCHOJOA | BACAME NUEVO    |
| 2916 | 44101 | X |  | SOCIAL | SPP-2605721 | PETRA MARIELE GARCIA MENDIVIL       | CARÁCTER CONFIDENCIAL | \$2,200.00 | ETCHOJOA | BACAME NUEVO    |
| 2917 | 44101 | X |  | SOCIAL | SPP-2607906 | REFUGIO ELENA GALAVIZ MOROYOQUI     | CARÁCTER CONFIDENCIAL | \$2,200.00 | ETCHOJOA | BACAME NUEVO    |
| 2918 | 44101 | X |  | SOCIAL | SPP-2605713 | ROSA ICELA MUNOZ RAMOS              | CARÁCTER CONFIDENCIAL | \$2,200.00 | ETCHOJOA | BACAME NUEVO    |
| 2919 | 44101 | X |  | SOCIAL | SPP-2609601 | SOCORRO SOTO DUARTE                 | CARÁCTER CONFIDENCIAL | \$2,200.00 | ETCHOJOA | BACAME NUEVO    |
| 2920 | 44101 | X |  | SOCIAL | SPP-2611056 | SUSANA YUDITH POLANCO ANGUAMEA      | CARÁCTER CONFIDENCIAL | \$2,200.00 | ETCHOJOA | BACAME NUEVO    |
| 2921 | 44101 | X |  | SOCIAL | SPP-2608780 | YARELI DANIELA GUTIERREZ MEZA       | CARÁCTER CONFIDENCIAL | \$2,200.00 | ETCHOJOA | BACAME NUEVO    |
| 2922 | 44101 | X |  | SOCIAL | SPP-2615337 | ISABEL ARTALEJO ONTAMUCHA           | CARÁCTER CONFIDENCIAL | \$4,400.00 | ETCHOJOA | BACHOCO EL ALTO |
| 2923 | 44101 | X |  | SOCIAL | SPP-2615384 | MARIA DE JESUS VALENZUELA MOROYOQUI | CARÁCTER CONFIDENCIAL | \$4,400.00 | ETCHOJOA | BACHOCO EL ALTO |
| 2924 | 44101 | X |  | SOCIAL | SPP-2615376 | MARIPAZ ROMERO MORALES              | CARÁCTER CONFIDENCIAL | \$4,400.00 | ETCHOJOA | BACHOCO EL ALTO |
| 2925 | 44101 | X |  | SOCIAL | SPP-2615367 | MARTHA DALIA ONTAMUCHA BELTRAN      | CARÁCTER CONFIDENCIAL | \$4,400.00 | ETCHOJOA | BACHOCO EL ALTO |
| 2926 | 44101 | X |  | SOCIAL | SPP-2615380 | JESUS JOAQUIN SOTO OSUNA            | CARÁCTER CONFIDENCIAL | \$4,400.00 | ETCHOJOA | BACHOCO EL ALTO |
| 2927 | 44101 | X |  | SOCIAL | SPP-2615374 | ROSALBA PARRA HUICOSA               | CARÁCTER CONFIDENCIAL | \$4,400.00 | ETCHOJOA | BACHOCO EL ALTO |
| 2928 | 44101 | X |  | SOCIAL | SPP-2609444 | ABELINA VALENZUELA MENDOZA          | CARÁCTER CONFIDENCIAL | \$2,200.00 | ETCHOJOA | BACOBAMPO       |

PERÍODO 4TO BIMESTRE (JULIO-AGOSTO) DEL 2023

|      |       |   |  |        |             |                                   |                       |            |          |           |
|------|-------|---|--|--------|-------------|-----------------------------------|-----------------------|------------|----------|-----------|
| 2929 | 44101 | X |  | SOCIAL | SPP-2600867 | AIDA ARACELI GOMEZ GARCIA         | CARÁCTER CONFIDENCIAL | \$2,200.00 | ETCHOJOA | BACOBAMPO |
| 2930 | 44101 | X |  | SOCIAL | SPP-2600866 | ALMA ANGELICA CHAVEZ LEYVA        | CARÁCTER CONFIDENCIAL | \$2,200.00 | ETCHOJOA | BACOBAMPO |
| 2931 | 44101 | X |  | SOCIAL | SPP-2600868 | AMADA ALICIA GIL ALVAREZ          | CARÁCTER CONFIDENCIAL | \$2,200.00 | ETCHOJOA | BACOBAMPO |
| 2932 | 44101 | X |  | SOCIAL | SPP-2600836 | AMAYRANI ITZEL ENRIQUEZ SOTOMEA   | CARÁCTER CONFIDENCIAL | \$2,200.00 | ETCHOJOA | BACOBAMPO |
| 2933 | 44101 | X |  | SOCIAL | SPP-2609442 | ANA CECILIA ROBLES MACHIRE        | CARÁCTER CONFIDENCIAL | \$2,200.00 | ETCHOJOA | BACOBAMPO |
| 2934 | 44101 | X |  | SOCIAL | SPP-2600859 | ANA GRICELDA RUIZ CASTRO          | CARÁCTER CONFIDENCIAL | \$2,200.00 | ETCHOJOA | BACOBAMPO |
| 2935 | 44101 | X |  | SOCIAL | SPP-2608901 | ANA LUISA VALDEZ GAXIOLA          | CARÁCTER CONFIDENCIAL | \$2,200.00 | ETCHOJOA | BACOBAMPO |
| 2936 | 44101 | X |  | SOCIAL | SPP-2600869 | ANGELICA MARIA LUGO GAXIOLA       | CARÁCTER CONFIDENCIAL | \$2,200.00 | ETCHOJOA | BACOBAMPO |
| 2937 | 44101 | X |  | SOCIAL | SPP-2608898 | ANGELICA MARIA VALENZUELA DUARTE  | CARÁCTER CONFIDENCIAL | \$2,200.00 | ETCHOJOA | BACOBAMPO |
| 2938 | 44101 | X |  | SOCIAL | SPP-2600853 | ANTONIA VALENZUELA MARTINEZ       | CARÁCTER CONFIDENCIAL | \$2,200.00 | ETCHOJOA | BACOBAMPO |
| 2939 | 44101 | X |  | SOCIAL | SPP-2600862 | ARCELIA VERDUGO FINO              | CARÁCTER CONFIDENCIAL | \$2,200.00 | ETCHOJOA | BACOBAMPO |
| 2940 | 44101 | X |  | SOCIAL | SPP-2609443 | BEATRIZ ADRIANA LOPEZ ESQUER      | CARÁCTER CONFIDENCIAL | \$2,200.00 | ETCHOJOA | BACOBAMPO |
| 2941 | 44101 | X |  | SOCIAL | SPP-2608783 | CARMELO VALLADARES HERNANDEZ      | CARÁCTER CONFIDENCIAL | \$2,200.00 | ETCHOJOA | BACOBAMPO |
| 2942 | 44101 | X |  | SOCIAL | SPP-2600832 | CARMEN LIZETH SALAZAR FLORES      | CARÁCTER CONFIDENCIAL | \$2,200.00 | ETCHOJOA | BACOBAMPO |
| 2943 | 44101 | X |  | SOCIAL | SPP-2600856 | CATALINA YOCUPICIO CORRAL         | CARÁCTER CONFIDENCIAL | \$2,200.00 | ETCHOJOA | BACOBAMPO |
| 2944 | 44101 | X |  | SOCIAL | SPP-2600858 | CECILIA PATRICIA SERRATO BARRERAS | CARÁCTER CONFIDENCIAL | \$2,200.00 | ETCHOJOA | BACOBAMPO |
| 2945 | 44101 | X |  | SOCIAL | SPP-2608899 | CRUZ ALICIA NEYOY LEYVA           | CARÁCTER CONFIDENCIAL | \$2,200.00 | ETCHOJOA | BACOBAMPO |
| 2946 | 44101 | X |  | SOCIAL | SPP-2600850 | CYNTHIA ITZEL VALENZUELA LUGO     | CARÁCTER CONFIDENCIAL | \$2,200.00 | ETCHOJOA | BACOBAMPO |
| 2947 | 44101 | X |  | SOCIAL | SPP-2605797 | DIANA ISELA VERDUGO ESQUER        | CARÁCTER CONFIDENCIAL | \$2,200.00 | ETCHOJOA | BACOBAMPO |
| 2948 | 44101 | X |  | SOCIAL | SPP-2600860 | DIANA ZULEIMA ESQUER RUIZ         | CARÁCTER CONFIDENCIAL | \$2,200.00 | ETCHOJOA | BACOBAMPO |
| 2949 | 44101 | X |  | SOCIAL | SPP-2600783 | ERENDIRA CAMPOY ESQUER            | CARÁCTER CONFIDENCIAL | \$2,200.00 | ETCHOJOA | BACOBAMPO |
| 2950 | 44101 | X |  | SOCIAL | SPP-2600865 | ESTHER ALICIA PERAZA AVILA        | CARÁCTER CONFIDENCIAL | \$2,200.00 | ETCHOJOA | BACOBAMPO |
| 2951 | 44101 | X |  | SOCIAL | SPP-2600854 | ESTHER ALICIA VALDEZ MOROYOQUI    | CARÁCTER CONFIDENCIAL | \$2,200.00 | ETCHOJOA | BACOBAMPO |
| 2952 | 44101 | X |  | SOCIAL | SPP-2608893 | ESTHER POLANCO ARREDONDO          | CARÁCTER CONFIDENCIAL | \$2,200.00 | ETCHOJOA | BACOBAMPO |
| 2953 | 44101 | X |  | SOCIAL | SPP-2601442 | FATIMA PATRICIA DIAZ GARCIA       | CARÁCTER CONFIDENCIAL | \$2,200.00 | ETCHOJOA | BACOBAMPO |
| 2954 | 44101 | X |  | SOCIAL | SPP-2605788 | GRACIELA VASQUEZ LERMA            | CARÁCTER CONFIDENCIAL | \$2,200.00 | ETCHOJOA | BACOBAMPO |
| 2955 | 44101 | X |  | SOCIAL | SPP-2600784 | GRISELDA SOTO SALAZAR             | CARÁCTER CONFIDENCIAL | \$2,200.00 | ETCHOJOA | BACOBAMPO |
| 2956 | 44101 | X |  | SOCIAL | SPP-2605790 | IRENE RIOS PEREZ                  | CARÁCTER CONFIDENCIAL | \$2,200.00 | ETCHOJOA | BACOBAMPO |
| 2957 | 44101 | X |  | SOCIAL | SPP-2600855 | ITZEL GUADALUPE GRANADOS AGUILERA | CARÁCTER CONFIDENCIAL | \$2,200.00 | ETCHOJOA | BACOBAMPO |

PERÍODO 4TO BIMESTRE (JULIO-AGOSTO) DEL 2023

|      |       |   |  |        |             |                                      |                       |            |          |                            |
|------|-------|---|--|--------|-------------|--------------------------------------|-----------------------|------------|----------|----------------------------|
| 2958 | 44101 | X |  | SOCIAL | SPP-2601441 | JUDITH ESTEFANI SOTO ROJO            | CARÁCTER CONFIDENCIAL | \$2,200.00 | ETCHOJOA | BACOBAMPO                  |
| 2959 | 44101 | X |  | SOCIAL | SPP-2600848 | JUSTINA VALENCIA OSUNA               | CARÁCTER CONFIDENCIAL | \$2,200.00 | ETCHOJOA | BACOBAMPO                  |
| 2960 | 44101 | X |  | SOCIAL | SPP-2600861 | LETICIA ANGELA MORENO CALDERON       | CARÁCTER CONFIDENCIAL | \$2,200.00 | ETCHOJOA | BACOBAMPO                  |
| 2961 | 44101 | X |  | SOCIAL | SPP-2600849 | LIDIA YESENIA GOCOBACHI ANDRADE      | CARÁCTER CONFIDENCIAL | \$2,200.00 | ETCHOJOA | BACOBAMPO                  |
| 2962 | 44101 | X |  | SOCIAL | SPP-2605791 | LITZI MARLENE VALENZUELA RABAGO      | CARÁCTER CONFIDENCIAL | \$2,200.00 | ETCHOJOA | BACOBAMPO                  |
| 2963 | 44101 | X |  | SOCIAL | SPP-2600851 | LORENA DELFINA VALENZUELA VALENZUELA | CARÁCTER CONFIDENCIAL | \$2,200.00 | ETCHOJOA | BACOBAMPO                  |
| 2964 | 44101 | X |  | SOCIAL | SPP-2600864 | MA DE LOS ANGELES SOTOMEA LUGO       | CARÁCTER CONFIDENCIAL | \$2,200.00 | ETCHOJOA | BACOBAMPO                  |
| 2965 | 44101 | X |  | SOCIAL | SPP-2608892 | MA LUISA RABAGO FELIX                | CARÁCTER CONFIDENCIAL | \$2,200.00 | ETCHOJOA | BACOBAMPO                  |
| 2966 | 44101 | X |  | SOCIAL | SPP-2605804 | MA. DEL REFUGIO DORANTES REYES       | CARÁCTER CONFIDENCIAL | \$2,200.00 | ETCHOJOA | BACOBAMPO                  |
| 2967 | 44101 | X |  | SOCIAL | SPP-2605796 | MARIA DE JESUS LEYVA ARMENTA         | CARÁCTER CONFIDENCIAL | \$2,200.00 | ETCHOJOA | BACOBAMPO                  |
| 2968 | 44101 | X |  | SOCIAL | SPP-2605789 | MARIA DEL ROSARIO ROBLES MACHIRE     | CARÁCTER CONFIDENCIAL | \$2,200.00 | ETCHOJOA | BACOBAMPO                  |
| 2969 | 44101 | X |  | SOCIAL | SPP-2605798 | MARIA YOLANDA GASTELUM CHONG         | CARÁCTER CONFIDENCIAL | \$2,200.00 | ETCHOJOA | BACOBAMPO                  |
| 2970 | 44101 | X |  | SOCIAL | SPP-2608900 | MAYRA GUADALUPE SOTO ALVAREZ         | CARÁCTER CONFIDENCIAL | \$2,200.00 | ETCHOJOA | BACOBAMPO                  |
| 2971 | 44101 | X |  | SOCIAL | SPP-2605795 | NOEMI RODRIGUEZ ALVAREZ              | CARÁCTER CONFIDENCIAL | \$2,200.00 | ETCHOJOA | BACOBAMPO                  |
| 2972 | 44101 | X |  | SOCIAL | SPP-2600847 | PERLA KARINA MEDINA NEBUAY           | CARÁCTER CONFIDENCIAL | \$2,200.00 | ETCHOJOA | BACOBAMPO                  |
| 2973 | 44101 | X |  | SOCIAL | SPP-2610103 | RAMONA CEBALLOS FELIX                | CARÁCTER CONFIDENCIAL | \$2,200.00 | ETCHOJOA | BACOBAMPO                  |
| 2974 | 44101 | X |  | SOCIAL | SPP-2608897 | RITA GOCOBACHI LOPEZ                 | CARÁCTER CONFIDENCIAL | \$2,200.00 | ETCHOJOA | BACOBAMPO                  |
| 2975 | 44101 | X |  | SOCIAL | SPP-2608909 | ROSA MARIA ARAGON GASTELUM           | CARÁCTER CONFIDENCIAL | \$2,200.00 | ETCHOJOA | BACOBAMPO                  |
| 2976 | 44101 | X |  | SOCIAL | SPP-2600857 | SILVIA VALENZUELA BOJORQUEZ          | CARÁCTER CONFIDENCIAL | \$2,200.00 | ETCHOJOA | BACOBAMPO                  |
| 2977 | 44101 | X |  | SOCIAL | SPP-2600834 | SOCORRO VALENZUELA MORALES           | CARÁCTER CONFIDENCIAL | \$2,200.00 | ETCHOJOA | BACOBAMPO                  |
| 2978 | 44101 | X |  | SOCIAL | SPP-2600840 | TERESA AYALA LOPEZ                   | CARÁCTER CONFIDENCIAL | \$2,200.00 | ETCHOJOA | BACOBAMPO                  |
| 2979 | 44101 | X |  | SOCIAL | SPP-2600863 | VERONICA ELIZABETH VERDUGO FINO      | CARÁCTER CONFIDENCIAL | \$2,200.00 | ETCHOJOA | BACOBAMPO                  |
| 2980 | 44101 | X |  | SOCIAL | SPP-2600852 | YADIRA ISABEL VALENZUELA VALENZUELA  | CARÁCTER CONFIDENCIAL | \$2,200.00 | ETCHOJOA | BACOBAMPO                  |
| 2981 | 44101 | X |  | SOCIAL | SPP-2610455 | DANIELA MARITZA CANTU ROMERO         | CARÁCTER CONFIDENCIAL | \$2,200.00 | ETCHOJOA | BARR. EL PANTEON BACOBAMPO |
| 2982 | 44101 | X |  | SOCIAL | SPP-2605801 | ANA ISABEL SOLIS MORALES             | CARÁCTER CONFIDENCIAL | \$2,200.00 | ETCHOJOA | BASCONCOBE                 |
| 2983 | 44101 | X |  | SOCIAL | SPP-2605805 | ANGELICA SEBOA LEYVA                 | CARÁCTER CONFIDENCIAL | \$2,200.00 | ETCHOJOA | BASCONCOBE                 |
| 2984 | 44101 | X |  | SOCIAL | SPP-2605802 | ARMANDA ROSARIO FERNANDEZ ESPINOZA   | CARÁCTER CONFIDENCIAL | \$2,200.00 | ETCHOJOA | BASCONCOBE                 |
| 2985 | 44101 | X |  | SOCIAL | SPP-2605799 | BERNARDINA MOROYOQUI VEGA            | CARÁCTER CONFIDENCIAL | \$2,200.00 | ETCHOJOA | BASCONCOBE                 |
| 2986 | 44101 | X |  | SOCIAL | SPP-2605793 | CARMEN YESENIA FLORES ROCHIN         | CARÁCTER CONFIDENCIAL | \$2,200.00 | ETCHOJOA | BASCONCOBE                 |



PERÍODO 4TO BIMESTRE (JULIO-AGOSTO) DEL 2023

|      |       |   |  |        |             |                                       |                       |            |          |            |
|------|-------|---|--|--------|-------------|---------------------------------------|-----------------------|------------|----------|------------|
| 2987 | 44101 | X |  | SOCIAL | SPP-2608782 | CRISTAL ADELINE VALENZUELA VALENCIA   | CARÁCTER CONFIDENCIAL | \$2,200.00 | ETCHOJOA | BASCONCOBE |
| 2988 | 44101 | X |  | SOCIAL | SPP-2605794 | CRISTINA ADELAIDA BORBON VALENZUELA   | CARÁCTER CONFIDENCIAL | \$2,200.00 | ETCHOJOA | BASCONCOBE |
| 2989 | 44101 | X |  | SOCIAL | SPP-2608902 | ESMERALDA HUICOSA LOPEZ               | CARÁCTER CONFIDENCIAL | \$2,200.00 | ETCHOJOA | BASCONCOBE |
| 2990 | 44101 | X |  | SOCIAL | SPP-2608907 | ESPERANZA BALMEA MENDOZA              | CARÁCTER CONFIDENCIAL | \$2,200.00 | ETCHOJOA | BASCONCOBE |
| 2991 | 44101 | X |  | SOCIAL | SPP-2611054 | FIDELIA GOCOBACHI VALENZUELA          | CARÁCTER CONFIDENCIAL | \$2,200.00 | ETCHOJOA | BASCONCOBE |
| 2992 | 44101 | X |  | SOCIAL | SPP-2608906 | GUADALUPE TRINIDAD VALENZUELA MENDOZA | CARÁCTER CONFIDENCIAL | \$2,200.00 | ETCHOJOA | BASCONCOBE |
| 2993 | 44101 | X |  | SOCIAL | SPP-2608904 | JANETH RUIZ CASTILLO                  | CARÁCTER CONFIDENCIAL | \$2,200.00 | ETCHOJOA | BASCONCOBE |
| 2994 | 44101 | X |  | SOCIAL | SPP-2610436 | JOSEFINA MENDIVIL LOPEZ               | CARÁCTER CONFIDENCIAL | \$2,200.00 | ETCHOJOA | BASCONCOBE |
| 2995 | 44101 | X |  | SOCIAL | SPP-2611076 | JUANA LEONARDA VALDEZ GAXIOLA         | CARÁCTER CONFIDENCIAL | \$2,200.00 | ETCHOJOA | BASCONCOBE |
| 2996 | 44101 | X |  | SOCIAL | SPP-2608908 | MA DE LOS ANGELES MENDOZA MORALES     | CARÁCTER CONFIDENCIAL | \$2,200.00 | ETCHOJOA | BASCONCOBE |
| 2997 | 44101 | X |  | SOCIAL | SPP-2605803 | MARIA DEL MILAGROS VERDUGO CANTU      | CARÁCTER CONFIDENCIAL | \$2,200.00 | ETCHOJOA | BASCONCOBE |
| 2998 | 44101 | X |  | SOCIAL | SPP-2611227 | MARIA DEL ROSARIO VALENZUELA VALENCIA | CARÁCTER CONFIDENCIAL | \$2,200.00 | ETCHOJOA | BASCONCOBE |
| 2999 | 44101 | X |  | SOCIAL | SPP-2608894 | MARIA ELVIRA CARRAZCO FIGUEROA        | CARÁCTER CONFIDENCIAL | \$2,200.00 | ETCHOJOA | BASCONCOBE |
| 3000 | 44101 | X |  | SOCIAL | SPP-2608896 | MARTHA GUADALUPE FLORES ALVAREZ       | CARÁCTER CONFIDENCIAL | \$2,200.00 | ETCHOJOA | BASCONCOBE |
| 3001 | 44101 | X |  | SOCIAL | SPP-2609441 | MIRIAM BETZAIDA MENDOZA RUELAS        | CARÁCTER CONFIDENCIAL | \$2,200.00 | ETCHOJOA | BASCONCOBE |
| 3002 | 44101 | X |  | SOCIAL | SPP-2611082 | OTILIA VALENZUELA OLIVAS              | CARÁCTER CONFIDENCIAL | \$2,200.00 | ETCHOJOA | BASCONCOBE |
| 3003 | 44101 | X |  | SOCIAL | SPP-2608905 | TATIANA FELICITAS BALMEA MENDOZA      | CARÁCTER CONFIDENCIAL | \$2,200.00 | ETCHOJOA | BASCONCOBE |
| 3004 | 44101 | X |  | SOCIAL | SPP-2608895 | TRINIDAD AMELIA FIGUEROA SOTO         | CARÁCTER CONFIDENCIAL | \$2,200.00 | ETCHOJOA | BASCONCOBE |
| 3005 | 44101 | X |  | SOCIAL | SPP-2608903 | VERONICA BALMEA MENDOZA               | CARÁCTER CONFIDENCIAL | \$2,200.00 | ETCHOJOA | BASCONCOBE |
| 3006 | 44101 | X |  | SOCIAL | SPP-2605792 | YOLANDA CASTILLO ROBLES               | CARÁCTER CONFIDENCIAL | \$2,200.00 | ETCHOJOA | BASCONCOBE |
| 3007 | 44101 | X |  | SOCIAL | SPP-2609613 | BALVINA MOROYOQUI BUITIMEA            | CARÁCTER CONFIDENCIAL | \$2,200.00 | ETCHOJOA | BAYAJORIT  |
| 3008 | 44101 | X |  | SOCIAL | SPP-2615388 | BRIANDA ELIZAMA VASQUEZ BUITIMEA      | CARÁCTER CONFIDENCIAL | \$4,400.00 | ETCHOJOA | BAYAJORIT  |
| 3009 | 44101 | X |  | SOCIAL | SPP-2609612 | CRUZ YESENIA FINOS VELARDE            | CARÁCTER CONFIDENCIAL | \$2,200.00 | ETCHOJOA | BAYAJORIT  |
| 3010 | 44101 | X |  | SOCIAL | SPP-2615719 | ELIA MARGARITA VEGA LEYVA             | CARÁCTER CONFIDENCIAL | \$4,400.00 | ETCHOJOA | BAYAJORIT  |
| 3011 | 44101 | X |  | SOCIAL | SPP-2609602 | IDOLINA CARRAZCO CARRAZCO             | CARÁCTER CONFIDENCIAL | \$2,200.00 | ETCHOJOA | BAYAJORIT  |
| 3012 | 44101 | X |  | SOCIAL | SPP-2609608 | JUANA ROMERO MUMULMEA                 | CARÁCTER CONFIDENCIAL | \$2,200.00 | ETCHOJOA | BAYAJORIT  |
| 3013 | 44101 | X |  | SOCIAL | SPP-2609610 | KARLA SUSANA PARRA VELARDE            | CARÁCTER CONFIDENCIAL | \$2,200.00 | ETCHOJOA | BAYAJORIT  |
| 3014 | 44101 | X |  | SOCIAL | SPP-2611062 | LUCIO SOMBRA MOROYOQUI                | CARÁCTER CONFIDENCIAL | \$2,200.00 | ETCHOJOA | BAYAJORIT  |
| 3015 | 44101 | X |  | SOCIAL | SPP-2609604 | MARIA FRANCISCA MORGAN RIVERA         | CARÁCTER CONFIDENCIAL | \$2,200.00 | ETCHOJOA | BAYAJORIT  |

PERÍODO 4TO BIMESTRE (JULIO-AGOSTO) DEL 2023

|      |       |   |  |        |             |                                   |                       |            |          |            |
|------|-------|---|--|--------|-------------|-----------------------------------|-----------------------|------------|----------|------------|
| 3016 | 44101 | X |  | SOCIAL | SPP-2609603 | MARIA SANTOS HUICOSA CARRASCO     | CARÁCTER CONFIDENCIAL | \$2,200.00 | ETCHOJOA | BAYAJORIT  |
| 3017 | 44101 | X |  | SOCIAL | SPP-2609611 | MONICA LORENIA PARRA VELARDE      | CARÁCTER CONFIDENCIAL | \$2,200.00 | ETCHOJOA | BAYAJORIT  |
| 3018 | 44101 | X |  | SOCIAL | SPP-2609609 | NADIA CLARETH ONTAMUCHA MOROYOQUI | CARÁCTER CONFIDENCIAL | \$2,200.00 | ETCHOJOA | BAYAJORIT  |
| 3019 | 44101 | X |  | SOCIAL | SPP-2609614 | ROSALVA HUICOZA VALENZUELA        | CARÁCTER CONFIDENCIAL | \$2,200.00 | ETCHOJOA | BAYAJORIT  |
| 3020 | 44101 | X |  | SOCIAL | SPP-2615713 | SANTA OFELIA BUITIMEA PARRA       | CARÁCTER CONFIDENCIAL | \$4,400.00 | ETCHOJOA | BAYAJORIT  |
| 3021 | 44101 | X |  | SOCIAL | SPP-2609607 | SILVANO SOMBRA MENDOZA            | CARÁCTER CONFIDENCIAL | \$2,200.00 | ETCHOJOA | BAYAJORIT  |
| 3022 | 44101 | X |  | SOCIAL | SPP-2609606 | TEOFILO SOMBRA MENDOZA            | CARÁCTER CONFIDENCIAL | \$2,200.00 | ETCHOJOA | BAYAJORIT  |
| 3023 | 44101 | X |  | SOCIAL | SPP-2615368 | AURA LIZETH ONTAMUCHA CRUZ        | CARÁCTER CONFIDENCIAL | \$4,400.00 | ETCHOJOA | BAYAJORIT  |
| 3024 | 44101 | X |  | SOCIAL | SPP-2611060 | FRANCISCA MENDOZA YOCUPICIO       | CARÁCTER CONFIDENCIAL | \$2,200.00 | ETCHOJOA | BAYAJORIT  |
| 3025 | 44101 | X |  | SOCIAL | SPP-2615355 | JORGE ALBERTO JITAMEA ROMERO      | CARÁCTER CONFIDENCIAL | \$4,400.00 | ETCHOJOA | BAYAJORIT  |
| 3026 | 44101 | X |  | SOCIAL | SPP-2615378 | LUZ AMALIA SOMBRA ONTAMUCHA       | CARÁCTER CONFIDENCIAL | \$4,400.00 | ETCHOJOA | BAYAJORIT  |
| 3027 | 44101 | X |  | SOCIAL | SPP-2615349 | NASBITH ESPINOZA VILLEGAS         | CARÁCTER CONFIDENCIAL | \$4,400.00 | ETCHOJOA | BAYAJORIT  |
| 3028 | 44101 | X |  | SOCIAL | SPP-2615383 | ABIGAIL VALENZUELA BUITIMEA       | CARÁCTER CONFIDENCIAL | \$4,400.00 | ETCHOJOA | BUAYSIACOB |
| 3029 | 44101 | X |  | SOCIAL | SPP-2615184 | ANDRES RAMIREZ MENDOZA            | CARÁCTER CONFIDENCIAL | \$2,200.00 | ETCHOJOA | BUAYSIACOB |
| 3030 | 44101 | X |  | SOCIAL | SPP-2611058 | CLAUDIA VENANCIA GOCOBACHI LEYVA  | CARÁCTER CONFIDENCIAL | \$2,200.00 | ETCHOJOA | BUAYSIACOB |
| 3031 | 44101 | X |  | SOCIAL | SPP-2615182 | CONSUELO RAMOS ESCALANTE          | CARÁCTER CONFIDENCIAL | \$2,200.00 | ETCHOJOA | BUAYSIACOB |
| 3032 | 44101 | X |  | SOCIAL | SPP-2611081 | KARLA GUADALUPE IBARRA VERDUGO    | CARÁCTER CONFIDENCIAL | \$2,200.00 | ETCHOJOA | BUAYSIACOB |
| 3033 | 44101 | X |  | SOCIAL | SPP-2615342 | MA LOURDES BUITIMEA ESPINOZA      | CARÁCTER CONFIDENCIAL | \$4,400.00 | ETCHOJOA | BUAYSIACOB |
| 3034 | 44101 | X |  | SOCIAL | SPP-2611226 | MARIA GLORIA MOROYOQUI SOTO       | CARÁCTER CONFIDENCIAL | \$2,200.00 | ETCHOJOA | BUAYSIACOB |
| 3035 | 44101 | X |  | SOCIAL | SPP-2515183 | ROSA BUITIMEA VILLEGAS            | CARÁCTER CONFIDENCIAL | \$2,200.00 | ETCHOJOA | BUAYSIACOB |
| 3036 | 44101 | X |  | SOCIAL | SPP-2608945 | ADISLADA VALENZUELA APODACA       | CARÁCTER CONFIDENCIAL | \$2,200.00 | ETCHOJOA | BUAYSIACOB |
| 3037 | 44101 | X |  | SOCIAL | SPP-2609054 | ADRIANA KARINA CUEN MOLINA        | CARÁCTER CONFIDENCIAL | \$2,200.00 | ETCHOJOA | BUAYSIACOB |
| 3038 | 44101 | X |  | SOCIAL | SPP-2608947 | ARACELY NEBUAY MOROYOQUI          | CARÁCTER CONFIDENCIAL | \$2,200.00 | ETCHOJOA | BUAYSIACOB |
| 3039 | 44101 | X |  | SOCIAL | SPP-2609001 | BENITA BUITIMEA SIARUQUI          | CARÁCTER CONFIDENCIAL | \$2,200.00 | ETCHOJOA | BUAYSIACOB |
| 3040 | 44101 | X |  | SOCIAL | SPP-2609455 | BLANCA ZENAYDA NEYOY MOLINA       | CARÁCTER CONFIDENCIAL | \$2,200.00 | ETCHOJOA | BUAYSIACOB |
| 3041 | 44101 | X |  | SOCIAL | SPP-2609446 | CAMILA MEILY HOPPER FIERROS       | CARÁCTER CONFIDENCIAL | \$2,200.00 | ETCHOJOA | BUAYSIACOB |
| 3042 | 44101 | X |  | SOCIAL | SPP-2609453 | CLARA AIDE SOTO YEVISMEA          | CARÁCTER CONFIDENCIAL | \$2,200.00 | ETCHOJOA | BUAYSIACOB |
| 3043 | 44101 | X |  | SOCIAL | SPP-2609006 | CLAUDIA VALENCIA BUITIMEA         | CARÁCTER CONFIDENCIAL | \$2,200.00 | ETCHOJOA | BUAYSIACOB |
| 3044 | 44101 | X |  | SOCIAL | SPP-2609450 | CRISOL TRINIDAD BUITIMEA FIERRO   | CARÁCTER CONFIDENCIAL | \$2,200.00 | ETCHOJOA | BUAYSIACOB |

PERÍODO 4TO BIMESTRE (JULIO-AGOSTO) DEL 2023

|      |       |   |  |        |             |                                      |                       |            |          |                       |
|------|-------|---|--|--------|-------------|--------------------------------------|-----------------------|------------|----------|-----------------------|
| 3045 | 44101 | X |  | SOCIAL | SPP-2609448 | CRISTINA SOTO BUITIMEA               | CARÁCTER CONFIDENCIAL | \$2,200.00 | ETCHOJOA | BUAYSIACOB            |
| 3046 | 44101 | X |  | SOCIAL | SPP-2608944 | DANIELA DIANETH ESPINOZA BUITIMEA    | CARÁCTER CONFIDENCIAL | \$2,200.00 | ETCHOJOA | BUAYSIACOB            |
| 3047 | 44101 | X |  | SOCIAL | SPP-2609008 | DANIELA SOTO VALENZUELA              | CARÁCTER CONFIDENCIAL | \$2,200.00 | ETCHOJOA | BUAYSIACOB            |
| 3048 | 44101 | X |  | SOCIAL | SPP-2609449 | DULCE IVETH VALENZUELA GOCOBACHI     | CARÁCTER CONFIDENCIAL | \$2,200.00 | ETCHOJOA | BUAYSIACOB            |
| 3049 | 44101 | X |  | SOCIAL | SPP-2609005 | ERISELDA JIMENEZ ALVAREZ             | CARÁCTER CONFIDENCIAL | \$2,200.00 | ETCHOJOA | BUAYSIACOB            |
| 3050 | 44101 | X |  | SOCIAL | SPP-2608948 | FIDELIA MILLANES MEZA                | CARÁCTER CONFIDENCIAL | \$2,200.00 | ETCHOJOA | BUAYSIACOB            |
| 3051 | 44101 | X |  | SOCIAL | SPP-2609004 | GABRIELA GUADALUPE MADRID VALENZUELA | CARÁCTER CONFIDENCIAL | \$2,200.00 | ETCHOJOA | BUAYSIACOB            |
| 3052 | 44101 | X |  | SOCIAL | SPP-2608999 | GABRIELA VALENZUELA ANDRADE          | CARÁCTER CONFIDENCIAL | \$2,200.00 | ETCHOJOA | BUAYSIACOB            |
| 3053 | 44101 | X |  | SOCIAL | SPP-2609454 | GUADALUPE BUITIMEA ALAMEA            | CARÁCTER CONFIDENCIAL | \$2,200.00 | ETCHOJOA | BUAYSIACOB            |
| 3054 | 44101 | X |  | SOCIAL | SPP-2609007 | GUILLERMINA PADILLA LEYVA            | CARÁCTER CONFIDENCIAL | \$2,200.00 | ETCHOJOA | BUAYSIACOB            |
| 3055 | 44101 | X |  | SOCIAL | SPP-2609003 | JESSICA MARLENE QUNONEZ OLIVAS       | CARÁCTER CONFIDENCIAL | \$2,200.00 | ETCHOJOA | BUAYSIACOB            |
| 3056 | 44101 | X |  | SOCIAL | SPP-2608946 | JOSEFINA NEBUAY AGUILERA             | CARÁCTER CONFIDENCIAL | \$2,200.00 | ETCHOJOA | BUAYSIACOB            |
| 3057 | 44101 | X |  | SOCIAL | SPP-2609452 | LAURA LILIA MOLINA MOROYOQUI         | CARÁCTER CONFIDENCIAL | \$2,200.00 | ETCHOJOA | BUAYSIACOB            |
| 3058 | 44101 | X |  | SOCIAL | SPP-2609052 | LIDIA FIERRO VALENZUELA              | CARÁCTER CONFIDENCIAL | \$2,200.00 | ETCHOJOA | BUAYSIACOB            |
| 3059 | 44101 | X |  | SOCIAL | SPP-2609451 | MA JESUS FIERROS VALENZUELA          | CARÁCTER CONFIDENCIAL | \$2,200.00 | ETCHOJOA | BUAYSIACOB            |
| 3060 | 44101 | X |  | SOCIAL | SPP-2609053 | MA VICTORIA YEBISMEA MATUS           | CARÁCTER CONFIDENCIAL | \$2,200.00 | ETCHOJOA | BUAYSIACOB            |
| 3061 | 44101 | X |  | SOCIAL | SPP-2609605 | MARIA DE LOS ANGELES BAIPOLI SOTO    | CARÁCTER CONFIDENCIAL | \$2,200.00 | ETCHOJOA | BUAYSIACOB            |
| 3062 | 44101 | X |  | SOCIAL | SPP-2609051 | MARIA JESUS MOROYOQUI NEYOY          | CARÁCTER CONFIDENCIAL | \$2,200.00 | ETCHOJOA | BUAYSIACOB            |
| 3063 | 44101 | X |  | SOCIAL | SPP-2608943 | MARTINA PARRA BAYPOLI                | CARÁCTER CONFIDENCIAL | \$2,200.00 | ETCHOJOA | BUAYSIACOB            |
| 3064 | 44101 | X |  | SOCIAL | SPP-2609447 | PATRICIA ELENA ELEZUQUI VALENCIA     | CARÁCTER CONFIDENCIAL | \$2,200.00 | ETCHOJOA | BUAYSIACOB            |
| 3065 | 44101 | X |  | SOCIAL | SPP-2609445 | PAULA FIERROS VALENZUELA             | CARÁCTER CONFIDENCIAL | \$2,200.00 | ETCHOJOA | BUAYSIACOB            |
| 3066 | 44101 | X |  | SOCIAL | SPP-2609000 | WENDY NAYELI NEBUAY MOROYOQUI        | CARÁCTER CONFIDENCIAL | \$2,200.00 | ETCHOJOA | BUAYSIACOB            |
| 3067 | 44101 | X |  | SOCIAL | SPP-2608781 | ROSA AMELIA BELTRAN GOCOBACHI        | CARÁCTER CONFIDENCIAL | \$2,200.00 | ETCHOJOA | CAMPO 9               |
| 3068 | 44101 | X |  | SOCIAL | SPP-2600838 | YAJAIRA YAZMIN AVILA SANCHEZ         | CARÁCTER CONFIDENCIAL | \$2,200.00 | ETCHOJOA | CAMPO ESPAÑA          |
| 3069 | 44101 | X |  | SOCIAL | SPP-2610453 | LUZ HAYDEE GASTELUM CHAPARRO         | CARÁCTER CONFIDENCIAL | \$2,200.00 | ETCHOJOA | CAMPO LAZARO CARDENAS |
| 3070 | 44101 | X |  | SOCIAL | SPP-2611079 | OBDULIA RODRIGUEZ ESCALANTE          | CARÁCTER CONFIDENCIAL | \$2,200.00 | ETCHOJOA | CAPUZARI              |
| 3071 | 44101 | X |  | SOCIAL | SPP-2605775 | ALMA LETICIA MUMULMEA VALENCIA       | CARÁCTER CONFIDENCIAL | \$2,200.00 | ETCHOJOA | CHUCARIT              |
| 3072 | 44101 | X |  | SOCIAL | SPP-2605777 | ANASTACIO VALENZUELA ZAMORA          | CARÁCTER CONFIDENCIAL | \$2,200.00 | ETCHOJOA | CHUCARIT              |
| 3073 | 44101 | X |  | SOCIAL | SPP-2608912 | BLANCA ZAYRA GUTIERREZ GARCIA        | CARÁCTER CONFIDENCIAL | \$2,200.00 | ETCHOJOA | CHUCARIT              |

PERÍODO 4TO BIMESTRE (JULIO-AGOSTO) DEL 2023

|      |       |   |  |        |             |                                    |                       |            |          |                 |
|------|-------|---|--|--------|-------------|------------------------------------|-----------------------|------------|----------|-----------------|
| 3074 | 44101 | X |  | SOCIAL | SPP-2608891 | CLARA IRENE SANCHEZ IBARRA         | CARÁCTER CONFIDENCIAL | \$2,200.00 | ETCHOJOA | CHUCARIT        |
| 3075 | 44101 | X |  | SOCIAL | SPP-2608787 | DALIA GUADALUPE MORALES SANCHEZ    | CARÁCTER CONFIDENCIAL | \$2,200.00 | ETCHOJOA | CHUCARIT        |
| 3076 | 44101 | X |  | SOCIAL | SPP-2608915 | DAYRA DEL CARMEN MORALES GUTIERREZ | CARÁCTER CONFIDENCIAL | \$2,200.00 | ETCHOJOA | CHUCARIT        |
| 3077 | 44101 | X |  | SOCIAL | SPP-2605769 | DIANA LAURA LEYVA YOCUPICIO        | CARÁCTER CONFIDENCIAL | \$2,200.00 | ETCHOJOA | CHUCARIT        |
| 3078 | 44101 | X |  | SOCIAL | SPP-2611083 | ELVIRA VALENZUELA ZAMORA           | CARÁCTER CONFIDENCIAL | \$2,200.00 | ETCHOJOA | CHUCARIT        |
| 3079 | 44101 | X |  | SOCIAL | SPP-2608785 | ESTEFANI ARACELY OSUNA VALENZUELA  | CARÁCTER CONFIDENCIAL | \$2,200.00 | ETCHOJOA | CHUCARIT        |
| 3080 | 44101 | X |  | SOCIAL | SPP-2605774 | GUADALUPE HERNANDEZ CRUZ           | CARÁCTER CONFIDENCIAL | \$2,200.00 | ETCHOJOA | CHUCARIT        |
| 3081 | 44101 | X |  | SOCIAL | SPP-2605776 | GUADALUPE REYES VALENZUELA         | CARÁCTER CONFIDENCIAL | \$2,200.00 | ETCHOJOA | CHUCARIT        |
| 3082 | 44101 | X |  | SOCIAL | SPP-2608888 | LAURA IRASEMA MOROYOQUI MORALES    | CARÁCTER CONFIDENCIAL | \$2,200.00 | ETCHOJOA | CHUCARIT        |
| 3083 | 44101 | X |  | SOCIAL | SPP-2608784 | MARIA JESUS LUGO VALENZUELA        | CARÁCTER CONFIDENCIAL | \$2,200.00 | ETCHOJOA | CHUCARIT        |
| 3084 | 44101 | X |  | SOCIAL | SPP-2608913 | MARIBEL CORRALES VALDES            | CARÁCTER CONFIDENCIAL | \$2,200.00 | ETCHOJOA | CHUCARIT        |
| 3085 | 44101 | X |  | SOCIAL | SPP-2610105 | MARTHA ALICIA VALENZUELA CRUZ      | CARÁCTER CONFIDENCIAL | \$2,200.00 | ETCHOJOA | CHUCARIT        |
| 3086 | 44101 | X |  | SOCIAL | SPP-2605770 | MARTHA ELENA AYALA AYALA           | CARÁCTER CONFIDENCIAL | \$2,200.00 | ETCHOJOA | CHUCARIT        |
| 3087 | 44101 | X |  | SOCIAL | SPP-2608889 | MARTIN IBARRA ARECHIGA             | CARÁCTER CONFIDENCIAL | \$2,200.00 | ETCHOJOA | CHUCARIT        |
| 3088 | 44101 | X |  | SOCIAL | SPP-2608786 | ROMELIA VALENZUELA VALENZUELA      | CARÁCTER CONFIDENCIAL | \$2,200.00 | ETCHOJOA | CHUCARIT        |
| 3089 | 44101 | X |  | SOCIAL | SPP-2611080 | ALMA LIZET GOCOBACHI JOCOBI        | CARÁCTER CONFIDENCIAL | \$2,200.00 | ETCHOJOA | EL CAPUZARIT    |
| 3090 | 44101 | X |  | SOCIAL | SPP-2608745 | ANA ADELINA ANGUAMEA FELIX         | CARÁCTER CONFIDENCIAL | \$2,200.00 | ETCHOJOA | EL CAPUZARIT    |
| 3091 | 44101 | X |  | SOCIAL | SPP-2610438 | AURELIA JOCOBI YOCUPICIO           | CARÁCTER CONFIDENCIAL | \$2,200.00 | ETCHOJOA | EL CAPUZARIT    |
| 3092 | 44101 | X |  | SOCIAL | SPP-2605843 | BALBINA RUIZ JOCOBI                | CARÁCTER CONFIDENCIAL | \$2,200.00 | ETCHOJOA | EL CAPUZARIT    |
| 3093 | 44101 | X |  | SOCIAL | SPP-2610437 | BERTHA ALICIA BATAMEA VALENZUELA   | CARÁCTER CONFIDENCIAL | \$2,200.00 | ETCHOJOA | EL CAPUZARIT    |
| 3094 | 44101 | X |  | SOCIAL | SPP-2609461 | BRENDA LIZETH COTA GOCOBACHI       | CARÁCTER CONFIDENCIAL | \$2,200.00 | ETCHOJOA | EL CAPUZARIT    |
| 3095 | 44101 | X |  | SOCIAL | SPP-2608747 | EUNISE JANETH TORRES RAMOS         | CARÁCTER CONFIDENCIAL | \$2,200.00 | ETCHOJOA | EL CAPUZARIT    |
| 3096 | 44101 | X |  | SOCIAL | SPP-2608746 | FLORINA CRUZ MOROYOQUI             | CARÁCTER CONFIDENCIAL | \$2,200.00 | ETCHOJOA | EL CAPUZARIT    |
| 3097 | 44101 | X |  | SOCIAL | SPP-2608744 | FRANCISCA VALENZUELA MARTINEZ      | CARÁCTER CONFIDENCIAL | \$2,200.00 | ETCHOJOA | EL CAPUZARIT    |
| 3098 | 44101 | X |  | SOCIAL | SPP-2610439 | KARLA LIZETH HURTADO COTA          | CARÁCTER CONFIDENCIAL | \$2,200.00 | ETCHOJOA | EL CAPUZARIT    |
| 3099 | 44101 | X |  | SOCIAL | SPP-2608910 | SONIA MIRANDA CRUZ                 | CARÁCTER CONFIDENCIAL | \$2,200.00 | ETCHOJOA | EL CAPUZARIT    |
| 3100 | 44101 | X |  | SOCIAL | SPP-2609462 | YESENIA MARIA SOMBRA JOCOBI        | CARÁCTER CONFIDENCIAL | \$2,200.00 | ETCHOJOA | EL CAPUZARIT    |
| 3101 | 44101 | X |  | SOCIAL | SPP-2608890 | MARIA JOSE VALENZUELA SANCHEZ      | CARÁCTER CONFIDENCIAL | \$2,200.00 | ETCHOJOA | EL QUINTO VIEJO |
| 3102 | 44101 | X |  | SOCIAL | SPP-2611092 | ADILENE MENDEZ CORRAL              | CARÁCTER CONFIDENCIAL | \$2,200.00 | ETCHOJOA | ETCHOJOA        |

PERÍODO 4TO BIMESTRE (JULIO-AGOSTO) DEL 2023

|      |       |   |  |        |             |   |                       |            |          |          |
|------|-------|---|--|--------|-------------|---|-----------------------|------------|----------|----------|
| 3103 | 44101 | X |  | SOCIAL | SPP-2611091 | AURORA JANET BURBOA GARCIA              | CARÁCTER CONFIDENCIAL | \$2,200.00 | ETCHOJOA | ETCHOJOA |
| 3104 | 44101 | X |  | SOCIAL | SPP-2611090 | GUADALUPE RODRIGUEZ AMANTE              | CARÁCTER CONFIDENCIAL | \$2,200.00 | ETCHOJOA | ETCHOJOA |
| 3105 | 44101 | X |  | SOCIAL | SPP-2611069 | GUADALUPE ROJAS MIRANDA                 | CARÁCTER CONFIDENCIAL | \$2,200.00 | ETCHOJOA | ETCHOJOA |
| 3106 | 44101 | X |  | SOCIAL | SPP-2611067 | MARIA DE LOS ANGELES VALENZUELA SANCHEZ | CARÁCTER CONFIDENCIAL | \$2,200.00 | ETCHOJOA | ETCHOJOA |
| 3107 | 44101 | X |  | SOCIAL | SPP-2611068 | MARIA ROSARIO AMANTES ANGUAMEA          | CARÁCTER CONFIDENCIAL | \$2,200.00 | ETCHOJOA | ETCHOJOA |
| 3108 | 44101 | X |  | SOCIAL | SPP-2609045 | ALICIA MENDOZA ANGUAMEA                 | CARÁCTER CONFIDENCIAL | \$2,200.00 | ETCHOJOA | ETCHOJOA |
| 3109 | 44101 | X |  | SOCIAL | SPP-2609025 | ALMA YADIRA CONTRERAS RAMIREZ           | CARÁCTER CONFIDENCIAL | \$2,200.00 | ETCHOJOA | ETCHOJOA |
| 3110 | 44101 | X |  | SOCIAL | SPP-2609022 | ALONDRA EMILIA MORALES RIVERA           | CARÁCTER CONFIDENCIAL | \$2,200.00 | ETCHOJOA | ETCHOJOA |
| 3111 | 44101 | X |  | SOCIAL | SPP-2609033 | ANGELINA ACUNA YOCUPICIO                | CARÁCTER CONFIDENCIAL | \$2,200.00 | ETCHOJOA | ETCHOJOA |
| 3112 | 44101 | X |  | SOCIAL | SPP-2609420 | ANGELITA LUZANIA VALENZUELA             | CARÁCTER CONFIDENCIAL | \$2,200.00 | ETCHOJOA | ETCHOJOA |
| 3113 | 44101 | X |  | SOCIAL | SPP-2605724 | ANTELMA SOTOMEA BACASEGUA               | CARÁCTER CONFIDENCIAL | \$2,200.00 | ETCHOJOA | ETCHOJOA |
| 3114 | 44101 | X |  | SOCIAL | SPP-2605747 | AURELIA VEGA GARCIA                     | CARÁCTER CONFIDENCIAL | \$2,200.00 | ETCHOJOA | ETCHOJOA |
| 3115 | 44101 | X |  | SOCIAL | SPP-2605764 | BALVANERA GRANADOS GARCIA               | CARÁCTER CONFIDENCIAL | \$2,200.00 | ETCHOJOA | ETCHOJOA |
| 3116 | 44101 | X |  | SOCIAL | SPP-2605749 | BENITO VALENTIN VEGA ROMERO             | CARÁCTER CONFIDENCIAL | \$2,200.00 | ETCHOJOA | ETCHOJOA |
| 3117 | 44101 | X |  | SOCIAL | SPP-2605765 | BRISSA ERNESTINA VALENZUELA VERDUGO     | CARÁCTER CONFIDENCIAL | \$2,200.00 | ETCHOJOA | ETCHOJOA |
| 3118 | 44101 | X |  | SOCIAL | SPP-2609021 | CARMEN MARIA RAMIREZ GARCIA             | CARÁCTER CONFIDENCIAL | \$2,200.00 | ETCHOJOA | ETCHOJOA |
| 3119 | 44101 | X |  | SOCIAL | SPP-2609042 | CATALINA GASTELUM DORAME                | CARÁCTER CONFIDENCIAL | \$2,200.00 | ETCHOJOA | ETCHOJOA |
| 3120 | 44101 | X |  | SOCIAL | SPP-2605757 | CELSA VALENZUELA LUZANIA                | CARÁCTER CONFIDENCIAL | \$2,200.00 | ETCHOJOA | ETCHOJOA |
| 3121 | 44101 | X |  | SOCIAL | SPP-2605741 | CONCEPCION CRUZ AYON                    | CARÁCTER CONFIDENCIAL | \$2,200.00 | ETCHOJOA | ETCHOJOA |
| 3122 | 44101 | X |  | SOCIAL | SPP-2605762 | DANIELA ALEJANDRA AGUILAR CRUZ          | CARÁCTER CONFIDENCIAL | \$2,200.00 | ETCHOJOA | ETCHOJOA |
| 3123 | 44101 | X |  | SOCIAL | SPP-2609018 | DIANA CAROLINA VILLEGAS JOCOBI          | CARÁCTER CONFIDENCIAL | \$2,200.00 | ETCHOJOA | ETCHOJOA |
| 3124 | 44101 | X |  | SOCIAL | SPP-2609019 | DOLORES GUADALUPE VILLEGAS JOCOBI       | CARÁCTER CONFIDENCIAL | \$2,200.00 | ETCHOJOA | ETCHOJOA |
| 3125 | 44101 | X |  | SOCIAL | SPP-2605755 | DORA ALICIA CRUZ LOPEZ                  | CARÁCTER CONFIDENCIAL | \$2,200.00 | ETCHOJOA | ETCHOJOA |
| 3126 | 44101 | X |  | SOCIAL | SPP-2605753 | EDITH YANETH AYON TORRES                | CARÁCTER CONFIDENCIAL | \$2,200.00 | ETCHOJOA | ETCHOJOA |
| 3127 | 44101 | X |  | SOCIAL | SPP-2609026 | ELSA GUADALUPE AMARILLAS LEYVA          | CARÁCTER CONFIDENCIAL | \$2,200.00 | ETCHOJOA | ETCHOJOA |
| 3128 | 44101 | X |  | SOCIAL | SPP-2609039 | ESPERANZA ANGELICA LOPEZ VALENZUELA     | CARÁCTER CONFIDENCIAL | \$2,200.00 | ETCHOJOA | ETCHOJOA |
| 3129 | 44101 | X |  | SOCIAL | SPP-2605750 | FABIOLA BUITIMEA MOROYOQUI              | CARÁCTER CONFIDENCIAL | \$2,200.00 | ETCHOJOA | ETCHOJOA |
| 3130 | 44101 | X |  | SOCIAL | SPP-2608978 | FELIX VERDUGO AMANTES                   | CARÁCTER CONFIDENCIAL | \$2,200.00 | ETCHOJOA | ETCHOJOA |
| 3131 | 44101 | X |  | SOCIAL | SPP-2605759 | GABRIELA SOMBRA MENDEZ                  | CARÁCTER CONFIDENCIAL | \$2,200.00 | ETCHOJOA | ETCHOJOA |

PERÍODO 4TO BIMESTRE (JULIO-AGOSTO) DEL 2023

|      |       |   |  |        |             |  |                       |            |          |          |
|------|-------|---|--|--------|-------------|--|-----------------------|------------|----------|----------|
| 3132 | 44101 | X |  | SOCIAL | SPP-2605728 | GERONIMO AYON VAZQUEZ                  | CARÁCTER CONFIDENCIAL | \$2,200.00 | ETCHOJOA | ETCHOJOA |
| 3133 | 44101 | X |  | SOCIAL | SPP-2605726 | GLORIA VIANEY MENDOZA FLORES           | CARÁCTER CONFIDENCIAL | \$2,200.00 | ETCHOJOA | ETCHOJOA |
| 3134 | 44101 | X |  | SOCIAL | SPP-2609027 | GRISELDA AMARILLAS DUARTE              | CARÁCTER CONFIDENCIAL | \$2,200.00 | ETCHOJOA | ETCHOJOA |
| 3135 | 44101 | X |  | SOCIAL | SPP-2600793 | GUADALUPE MARIA ANDUAGA PADILLA        | CARÁCTER CONFIDENCIAL | \$2,200.00 | ETCHOJOA | ETCHOJOA |
| 3136 | 44101 | X |  | SOCIAL | SPP-2611094 | HECTOR MUNOZ PENUNURI                  | CARÁCTER CONFIDENCIAL | \$2,200.00 | ETCHOJOA | ETCHOJOA |
| 3137 | 44101 | X |  | SOCIAL | SPP-2609038 | JOSEFINA ESQUER VALENZUELA             | CARÁCTER CONFIDENCIAL | \$2,200.00 | ETCHOJOA | ETCHOJOA |
| 3138 | 44101 | X |  | SOCIAL | SPP-2609031 | LIDIA AGUSTINA VILLEGAS GASTELUM       | CARÁCTER CONFIDENCIAL | \$2,200.00 | ETCHOJOA | ETCHOJOA |
| 3139 | 44101 | X |  | SOCIAL | SPP-2605744 | LUIS ANGEL GUDINO LEON                 | CARÁCTER CONFIDENCIAL | \$2,200.00 | ETCHOJOA | ETCHOJOA |
| 3140 | 44101 | X |  | SOCIAL | SPP-2609421 | LUIS EDUARDO VALENZUELA VALENCIA       | CARÁCTER CONFIDENCIAL | \$2,200.00 | ETCHOJOA | ETCHOJOA |
| 3141 | 44101 | X |  | SOCIAL | SPP-2609023 | MANUEL DE JESUS VILLEGAS RAMIREZ       | CARÁCTER CONFIDENCIAL | \$2,200.00 | ETCHOJOA | ETCHOJOA |
| 3142 | 44101 | X |  | SOCIAL | SPP-2609417 | MANUELA GASTELUM CRUZ                  | CARÁCTER CONFIDENCIAL | \$2,200.00 | ETCHOJOA | ETCHOJOA |
| 3143 | 44101 | X |  | SOCIAL | SPP-2605740 | MARGARITA DUARTE YOCUPICIO             | CARÁCTER CONFIDENCIAL | \$2,200.00 | ETCHOJOA | ETCHOJOA |
| 3144 | 44101 | X |  | SOCIAL | SPP-2605751 | MARIA ANTONIETA YOCUPICIO VALENZUELA   | CARÁCTER CONFIDENCIAL | \$2,200.00 | ETCHOJOA | ETCHOJOA |
| 3145 | 44101 | X |  | SOCIAL | SPP-2609032 | MARIA AURELIA PUENTE GASTELUM          | CARÁCTER CONFIDENCIAL | \$2,200.00 | ETCHOJOA | ETCHOJOA |
| 3146 | 44101 | X |  | SOCIAL | SPP-2609030 | MARIA BELEN AMARILLAS CORRAL           | CARÁCTER CONFIDENCIAL | \$2,200.00 | ETCHOJOA | ETCHOJOA |
| 3147 | 44101 | X |  | SOCIAL | SPP-2605746 | MARIA DE JESUS COTA RABAGO             | CARÁCTER CONFIDENCIAL | \$2,200.00 | ETCHOJOA | ETCHOJOA |
| 3148 | 44101 | X |  | SOCIAL | SPP-2609049 | MARIA DE LOS ANGELES JUSACAMEA BATAMEA | CARÁCTER CONFIDENCIAL | \$2,200.00 | ETCHOJOA | ETCHOJOA |
| 3149 | 44101 | X |  | SOCIAL | SPP-2609024 | MARIA DEL MILAGRO CORRAL CRUZ          | CARÁCTER CONFIDENCIAL | \$2,200.00 | ETCHOJOA | ETCHOJOA |
| 3150 | 44101 | X |  | SOCIAL | SPP-2605732 | MARIA DEL REFUGIO VERDUGO MUNOZ        | CARÁCTER CONFIDENCIAL | \$2,200.00 | ETCHOJOA | ETCHOJOA |
| 3151 | 44101 | X |  | SOCIAL | SPP-2605738 | MARIA DOLORES GASTELUM GUDINO          | CARÁCTER CONFIDENCIAL | \$2,200.00 | ETCHOJOA | ETCHOJOA |
| 3152 | 44101 | X |  | SOCIAL | SPP-2610452 | MARIA IGNACIA AYON VAZQUEZ             | CARÁCTER CONFIDENCIAL | \$2,200.00 | ETCHOJOA | ETCHOJOA |
| 3153 | 44101 | X |  | SOCIAL | SPP-2609036 | MARIA IRENE IBARRA MOROYOQUI           | CARÁCTER CONFIDENCIAL | \$2,200.00 | ETCHOJOA | ETCHOJOA |
| 3154 | 44101 | X |  | SOCIAL | SPP-2605734 | MARIA JESUS ADRIANA MEDINA GAXIOLA     | CARÁCTER CONFIDENCIAL | \$2,200.00 | ETCHOJOA | ETCHOJOA |
| 3155 | 44101 | X |  | SOCIAL | SPP-2605758 | MARIANA GUADALUPE VALENZUELA LEON      | CARÁCTER CONFIDENCIAL | \$2,200.00 | ETCHOJOA | ETCHOJOA |
| 3156 | 44101 | X |  | SOCIAL | SPP-2605756 | MARTHA ELENA VALENZUELA PALOMARES      | CARÁCTER CONFIDENCIAL | \$2,200.00 | ETCHOJOA | ETCHOJOA |
| 3157 | 44101 | X |  | SOCIAL | SPP-2609035 | MARTINA GUADALUPE CASTRO CAMACHO       | CARÁCTER CONFIDENCIAL | \$2,200.00 | ETCHOJOA | ETCHOJOA |
| 3158 | 44101 | X |  | SOCIAL | SPP-2605733 | MAYRA GERTRUDIS RODRIGUEZ ANDRADE      | CARÁCTER CONFIDENCIAL | \$2,200.00 | ETCHOJOA | ETCHOJOA |
| 3159 | 44101 | X |  | SOCIAL | SPP-2609029 | MILAGROS GUADALUPE AMARILLAS CORRAL    | CARÁCTER CONFIDENCIAL | \$2,200.00 | ETCHOJOA | ETCHOJOA |
| 3160 | 44101 | X |  | SOCIAL | SPP-2605761 | NOHEMI AMARILLANES GOMEZ               | CARÁCTER CONFIDENCIAL | \$2,200.00 | ETCHOJOA | ETCHOJOA |

PERÍODO 4TO BIMESTRE (JULIO-AGOSTO) DEL 2023

|      |       |   |  |        |             |                                      |                       |            |          |           |
|------|-------|---|--|--------|-------------|--------------------------------------|-----------------------|------------|----------|-----------|
| 3161 | 44101 | X |  | SOCIAL | SPP-2609037 | NORMA LETICIA VALENZUELA BUITIMEA    | CARÁCTER CONFIDENCIAL | \$2,200.00 | ETCHOJOA | ETCHOJOA  |
| 3162 | 44101 | X |  | SOCIAL | SPP-2609028 | NUBIA CLARISSA LUZANIA NAVARRO       | CARÁCTER CONFIDENCIAL | \$2,200.00 | ETCHOJOA | ETCHOJOA  |
| 3163 | 44101 | X |  | SOCIAL | SPP-2609034 | NUBIA YARELI VALENZUELA LEON         | CARÁCTER CONFIDENCIAL | \$2,200.00 | ETCHOJOA | ETCHOJOA  |
| 3164 | 44101 | X |  | SOCIAL | SPP-2609040 | NYDIA TRINIDAD VALENZUELA VILLEGAS   | CARÁCTER CONFIDENCIAL | \$2,200.00 | ETCHOJOA | ETCHOJOA  |
| 3165 | 44101 | X |  | SOCIAL | SPP-2605748 | OLGA LYDIA BUITIMEA GARCIA           | CARÁCTER CONFIDENCIAL | \$2,200.00 | ETCHOJOA | ETCHOJOA  |
| 3166 | 44101 | X |  | SOCIAL | SPP-2611093 | PAULA ENRIQUEZ VALENZUELA            | CARÁCTER CONFIDENCIAL | \$2,200.00 | ETCHOJOA | ETCHOJOA  |
| 3167 | 44101 | X |  | SOCIAL | SPP-2605730 | PEDRO ENRIQUE GONZALEZ LOPEZ         | CARÁCTER CONFIDENCIAL | \$2,200.00 | ETCHOJOA | ETCHOJOA  |
| 3168 | 44101 | X |  | SOCIAL | SPP-2605760 | PILAR ANTONIA AMANTES GIL            | CARÁCTER CONFIDENCIAL | \$2,200.00 | ETCHOJOA | ETCHOJOA  |
| 3169 | 44101 | X |  | SOCIAL | SPP-2609418 | RAMON JESUS CARDENAS OZUNA           | CARÁCTER CONFIDENCIAL | \$2,200.00 | ETCHOJOA | ETCHOJOA  |
| 3170 | 44101 | X |  | SOCIAL | SPP-2605725 | REGINA LORENZA GOCOBACHI MENDOZA     | CARÁCTER CONFIDENCIAL | \$2,200.00 | ETCHOJOA | ETCHOJOA  |
| 3171 | 44101 | X |  | SOCIAL | SPP-2609041 | RITA ISELA TOBIAS ESTRELLA           | CARÁCTER CONFIDENCIAL | \$2,200.00 | ETCHOJOA | ETCHOJOA  |
| 3172 | 44101 | X |  | SOCIAL | SPP-2605742 | ROSA ANGELICA CORRAL VALENZUELA      | CARÁCTER CONFIDENCIAL | \$2,200.00 | ETCHOJOA | ETCHOJOA  |
| 3173 | 44101 | X |  | SOCIAL | SPP-2609020 | ROSA MARIA BUITIMEA BACASEGUA        | CARÁCTER CONFIDENCIAL | \$2,200.00 | ETCHOJOA | ETCHOJOA  |
| 3174 | 44101 | X |  | SOCIAL | SPP-2608914 | ROSA MARIA MORA RODRIGUEZ            | CARÁCTER CONFIDENCIAL | \$2,200.00 | ETCHOJOA | ETCHOJOA  |
| 3175 | 44101 | X |  | SOCIAL | SPP-2605768 | ROSA MARIA MOROYOQUI VALENCIA        | CARÁCTER CONFIDENCIAL | \$2,200.00 | ETCHOJOA | ETCHOJOA  |
| 3176 | 44101 | X |  | SOCIAL | SPP-2605737 | ROSA MIRIAM LLAMAS YOCUPICIO         | CARÁCTER CONFIDENCIAL | \$2,200.00 | ETCHOJOA | ETCHOJOA  |
| 3177 | 44101 | X |  | SOCIAL | SPP-2605739 | ROSA NIDIA DUARTE MONTES             | CARÁCTER CONFIDENCIAL | \$2,200.00 | ETCHOJOA | ETCHOJOA  |
| 3178 | 44101 | X |  | SOCIAL | SPP-2605766 | ROXANA ALEJANDRA ARMENTA VALENZUELA  | CARÁCTER CONFIDENCIAL | \$2,200.00 | ETCHOJOA | ETCHOJOA  |
| 3179 | 44101 | X |  | SOCIAL | SPP-2605745 | SILVIA AZUCENA LOPEZ GONZALEZ        | CARÁCTER CONFIDENCIAL | \$2,200.00 | ETCHOJOA | ETCHOJOA  |
| 3180 | 44101 | X |  | SOCIAL | SPP-2605752 | SILVIA ELENA AYON COTA               | CARÁCTER CONFIDENCIAL | \$2,200.00 | ETCHOJOA | ETCHOJOA  |
| 3181 | 44101 | X |  | SOCIAL | SPP-2605743 | SUSANA GUADALUPE MENDOZA VALENZUELA  | CARÁCTER CONFIDENCIAL | \$2,200.00 | ETCHOJOA | ETCHOJOA  |
| 3182 | 44101 | X |  | SOCIAL | SPP-2605767 | TRINIDAD ENEYDA MOROYOQUI ACUNA      | CARÁCTER CONFIDENCIAL | \$2,200.00 | ETCHOJOA | ETCHOJOA  |
| 3183 | 44101 | X |  | SOCIAL | SPP-2605731 | VALERIA ELENA LUZANIA GARCIA         | CARÁCTER CONFIDENCIAL | \$2,200.00 | ETCHOJOA | ETCHOJOA  |
| 3184 | 44101 | X |  | SOCIAL | SPP-2610454 | YOLANDA MACARIO RODRIGUEZ            | CARÁCTER CONFIDENCIAL | \$2,200.00 | ETCHOJOA | ETCHOJOA  |
| 3185 | 44101 | X |  | SOCIAL | SPP-2605736 | YUDITH LORENA BURBOA GARCIA          | CARÁCTER CONFIDENCIAL | \$2,200.00 | ETCHOJOA | ETCHOJOA  |
| 3186 | 44101 | X |  | SOCIAL | SPP-2611103 | MARIA DE JESUS MORALES VALENZUELA    | CARÁCTER CONFIDENCIAL | \$2,200.00 | ETCHOJOA | GUAYMITAS |
| 3187 | 44101 | X |  | SOCIAL | SPP-2608924 | ANASTASIA VILLEGAS VALENZUELA        | CARÁCTER CONFIDENCIAL | \$2,200.00 | ETCHOJOA | GUAYPARIN |
| 3188 | 44101 | X |  | SOCIAL | SPP-2608939 | BRIZEYDA JOSEFINA VALENCIA MOROYOQUI | CARÁCTER CONFIDENCIAL | \$2,200.00 | ETCHOJOA | GUAYPARIN |
| 3189 | 44101 | X |  | SOCIAL | SPP-2609431 | CATALINA BACASEGUA VALENCIA          | CARÁCTER CONFIDENCIAL | \$2,200.00 | ETCHOJOA | GUAYPARIN |

PERÍODO 4TO BIMESTRE (JULIO-AGOSTO) DEL 2023

|      |       |   |  |        |             |                                     |                       |            |          |               |
|------|-------|---|--|--------|-------------|-------------------------------------|-----------------------|------------|----------|---------------|
| 3190 | 44101 | X |  | SOCIAL | SPP-2609435 | CAYETANA AGUILAR VALENZUELA         | CARÁCTER CONFIDENCIAL | \$2,200.00 | ETCHOJOA | GUAYPARIN     |
| 3191 | 44101 | X |  | SOCIAL | SPP-2608992 | CESAR GUADALUPE BALMEA ANGUAMEA     | CARÁCTER CONFIDENCIAL | \$2,200.00 | ETCHOJOA | GUAYPARIN     |
| 3192 | 44101 | X |  | SOCIAL | SPP-2608937 | DILIA VALENZUELA BACASEGUA          | CARÁCTER CONFIDENCIAL | \$2,200.00 | ETCHOJOA | GUAYPARIN     |
| 3193 | 44101 | X |  | SOCIAL | SPP-2608991 | FELIPA DE JESUS ANGUAMEA VALENZUELA | CARÁCTER CONFIDENCIAL | \$2,200.00 | ETCHOJOA | GUAYPARIN     |
| 3194 | 44101 | X |  | SOCIAL | SPP-2608928 | IRENE QUIJADA GOCOBACHI             | CARÁCTER CONFIDENCIAL | \$2,200.00 | ETCHOJOA | GUAYPARIN     |
| 3195 | 44101 | X |  | SOCIAL | SPP-2609434 | JANTEH IRENE GAXIOLA GARCIA         | CARÁCTER CONFIDENCIAL | \$2,200.00 | ETCHOJOA | GUAYPARIN     |
| 3196 | 44101 | X |  | SOCIAL | SPP-2608923 | JOSE ROLANDO PRECIADO VALENZUELA    | CARÁCTER CONFIDENCIAL | \$2,200.00 | ETCHOJOA | GUAYPARIN     |
| 3197 | 44101 | X |  | SOCIAL | SPP-2608940 | JUANA INES MOROYOQUI VILLEGAS       | CARÁCTER CONFIDENCIAL | \$2,200.00 | ETCHOJOA | GUAYPARIN     |
| 3198 | 44101 | X |  | SOCIAL | SPP-2608938 | JULIA GUADALUPE GAXIOLA VALENZUELA  | CARÁCTER CONFIDENCIAL | \$2,200.00 | ETCHOJOA | GUAYPARIN     |
| 3199 | 44101 | X |  | SOCIAL | SPP-2609424 | MARIA CAMERINA JOCOBI URBALEJO      | CARÁCTER CONFIDENCIAL | \$2,200.00 | ETCHOJOA | GUAYPARIN     |
| 3200 | 44101 | X |  | SOCIAL | SPP-2609426 | MARIA DEL ROSARIO SIARI BACASEGUA   | CARÁCTER CONFIDENCIAL | \$2,200.00 | ETCHOJOA | GUAYPARIN     |
| 3201 | 44101 | X |  | SOCIAL | SPP-2608926 | MARIA ISABEL GARCIA LEYVA           | CARÁCTER CONFIDENCIAL | \$2,200.00 | ETCHOJOA | GUAYPARIN     |
| 3202 | 44101 | X |  | SOCIAL | SPP-2608993 | MARIA SILVERIA ANDUAGA VALENZUELA   | CARÁCTER CONFIDENCIAL | \$2,200.00 | ETCHOJOA | GUAYPARIN     |
| 3203 | 44101 | X |  | SOCIAL | SPP-2608941 | RAFAELA VILLEGAS BACASEGUA          | CARÁCTER CONFIDENCIAL | \$2,200.00 | ETCHOJOA | GUAYPARIN     |
| 3204 | 44101 | X |  | SOCIAL | SPP-2608927 | RAMONA VALENZUELA MOLINA            | CARÁCTER CONFIDENCIAL | \$2,200.00 | ETCHOJOA | GUAYPARIN     |
| 3205 | 44101 | X |  | SOCIAL | SPP-2608942 | ROSARIO GUADALUPE GARCIA MOROYOQUI  | CARÁCTER CONFIDENCIAL | \$2,200.00 | ETCHOJOA | GUAYPARIN     |
| 3206 | 44101 | X |  | SOCIAL | SPP-2608922 | TELESFORA LEYVA VALENZUELA          | CARÁCTER CONFIDENCIAL | \$2,200.00 | ETCHOJOA | GUAYPARIN     |
| 3207 | 44101 | X |  | SOCIAL | SPP-2608994 | ZENAYDA GARCIA VALENZUELA           | CARÁCTER CONFIDENCIAL | \$2,200.00 | ETCHOJOA | GUAYPARIN     |
| 3208 | 44101 | X |  | SOCIAL | SPP-2611057 | BERTHA ALICIA BACASEGUA VALENCIA    | CARÁCTER CONFIDENCIAL | \$2,200.00 | ETCHOJOA | GUAYPARIN     |
| 3209 | 44101 | X |  | SOCIAL | SPP-2611088 | FELICITA BUITIMEA VALENZUELA        | CARÁCTER CONFIDENCIAL | \$2,200.00 | ETCHOJOA | GUAYPARIN     |
| 3210 | 44101 | X |  | SOCIAL | SPP-2609425 | MARIA DEL ROSARIO VILLEGAS LOPEZ    | CARÁCTER CONFIDENCIAL | \$2,200.00 | ETCHOJOA | GUAYPARIN SUR |
| 3211 | 44101 | X |  | SOCIAL | SPP-2615717 | BERTHA ALICIA TONOPOMEA PARRA       | CARÁCTER CONFIDENCIAL | \$4,400.00 | ETCHOJOA | GUAYTANA      |
| 3212 | 44101 | X |  | SOCIAL | SPP-2615716 | DULCE MARIA TONOPOMEA PARRA         | CARÁCTER CONFIDENCIAL | \$4,400.00 | ETCHOJOA | GUAYTANA      |
| 3213 | 44101 | X |  | SOCIAL | SPP-2615712 | ERIKA DANIELA BUITIMEA ONTIVEROS    | CARÁCTER CONFIDENCIAL | \$4,400.00 | ETCHOJOA | GUAYTANA      |
| 3214 | 44101 | X |  | SOCIAL | SPP-2615718 | MINERVA VALENCIA OZUNA              | CARÁCTER CONFIDENCIAL | \$4,400.00 | ETCHOJOA | GUAYTANA      |
| 3215 | 44101 | X |  | SOCIAL | SPP-2615715 | ROSA MARTHA SIARUQUI LEYVA          | CARÁCTER CONFIDENCIAL | \$4,400.00 | ETCHOJOA | GUAYTANA      |
| 3216 | 44101 | X |  | SOCIAL | SPP-2615714 | CRUZ AMELIA MOROYOQUI ALAMEA        | CARÁCTER CONFIDENCIAL | \$4,400.00 | ETCHOJOA | GUAYTANA      |
| 3217 | 44101 | X |  | SOCIAL | SPP-2610443 | AIDA MARIA DORAME GARCIA            | CARÁCTER CONFIDENCIAL | \$2,200.00 | ETCHOJOA | HUITCHACA     |
| 3218 | 44101 | X |  | SOCIAL | SPP-2608953 | ANA GLORIA SIARUQUI JICHUMEA        | CARÁCTER CONFIDENCIAL | \$2,200.00 | ETCHOJOA | HUITCHACA     |



PERÍODO 4TO BIMESTRE (JULIO-AGOSTO) DEL 2023

|      |       |   |  |        |             |  |                       |            |          |           |
|------|-------|---|--|--------|-------------|--|-----------------------|------------|----------|-----------|
| 3219 | 44101 | X |  | SOCIAL | SPP-2608950 | ANA MARIA SOMBRA CRUZ                  | CARÁCTER CONFIDENCIAL | \$2,200.00 | ETCHOJOA | HUITCHACA |
| 3220 | 44101 | X |  | SOCIAL | SPP-2610445 | ANAHI BERENICE VERDUGO MOLINA          | CARÁCTER CONFIDENCIAL | \$2,200.00 | ETCHOJOA | HUITCHACA |
| 3221 | 44101 | X |  | SOCIAL | SPP-2608957 | BARBARA BUITIMEA JIMENEZ               | CARÁCTER CONFIDENCIAL | \$2,200.00 | ETCHOJOA | HUITCHACA |
| 3222 | 44101 | X |  | SOCIAL | SPP-2610444 | CECILIA GUADALUPE BUITIMEA RAMIREZ     | CARÁCTER CONFIDENCIAL | \$2,200.00 | ETCHOJOA | HUITCHACA |
| 3223 | 44101 | X |  | SOCIAL | SPP-2609009 | ERNESTINA MASCARENO VERDUZCO           | CARÁCTER CONFIDENCIAL | \$2,200.00 | ETCHOJOA | HUITCHACA |
| 3224 | 44101 | X |  | SOCIAL | SPP-2608958 | FLORA NEYOY CRUZ                       | CARÁCTER CONFIDENCIAL | \$2,200.00 | ETCHOJOA | HUITCHACA |
| 3225 | 44101 | X |  | SOCIAL | SPP-2608959 | FRANCISCA BARRERAS VALENZUELA          | CARÁCTER CONFIDENCIAL | \$2,200.00 | ETCHOJOA | HUITCHACA |
| 3226 | 44101 | X |  | SOCIAL | SPP-2608979 | FRANCISCA GUADALUPE BACASEGUA GASTELUM | CARÁCTER CONFIDENCIAL | \$2,200.00 | ETCHOJOA | HUITCHACA |
| 3227 | 44101 | X |  | SOCIAL | SPP-2608966 | JANETH GPE GARCIA RUIZ                 | CARÁCTER CONFIDENCIAL | \$2,200.00 | ETCHOJOA | HUITCHACA |
| 3228 | 44101 | X |  | SOCIAL | SPP-2609016 | JULIETA ROBLES CRUZ                    | CARÁCTER CONFIDENCIAL | \$2,200.00 | ETCHOJOA | HUITCHACA |
| 3229 | 44101 | X |  | SOCIAL | SPP-2608955 | LUZ ARMIDA ANGUAMEA AVILEZ             | CARÁCTER CONFIDENCIAL | \$2,200.00 | ETCHOJOA | HUITCHACA |
| 3230 | 44101 | X |  | SOCIAL | SPP-2608960 | LUZ ELENA ARMENTA FELIX                | CARÁCTER CONFIDENCIAL | \$2,200.00 | ETCHOJOA | HUITCHACA |
| 3231 | 44101 | X |  | SOCIAL | SPP-2611077 | LUZ MARIA VALENZUELA AMARILLAS         | CARÁCTER CONFIDENCIAL | \$2,200.00 | ETCHOJOA | HUITCHACA |
| 3232 | 44101 | X |  | SOCIAL | SPP-2608949 | LUZ REYES GARCIA VALENZUELA            | CARÁCTER CONFIDENCIAL | \$2,200.00 | ETCHOJOA | HUITCHACA |
| 3233 | 44101 | X |  | SOCIAL | SPP-2608961 | MARGARITA VALENZUELA JIMENEZ           | CARÁCTER CONFIDENCIAL | \$2,200.00 | ETCHOJOA | HUITCHACA |
| 3234 | 44101 | X |  | SOCIAL | SPP-2608952 | MARIA DEL PILAR VALENZUELA ARENAS      | CARÁCTER CONFIDENCIAL | \$2,200.00 | ETCHOJOA | HUITCHACA |
| 3235 | 44101 | X |  | SOCIAL | SPP-2608911 | MARIA MAGDALENA ALDERETE VALENZUELA    | CARÁCTER CONFIDENCIAL | \$2,200.00 | ETCHOJOA | HUITCHACA |
| 3236 | 44101 | X |  | SOCIAL | SPP-2608956 | MARIA MARGARITA GARCIA VALENZUELA      | CARÁCTER CONFIDENCIAL | \$2,200.00 | ETCHOJOA | HUITCHACA |
| 3237 | 44101 | X |  | SOCIAL | SPP-2608962 | MARISOL VALENZUELA AMARILLAS           | CARÁCTER CONFIDENCIAL | \$2,200.00 | ETCHOJOA | HUITCHACA |
| 3238 | 44101 | X |  | SOCIAL | SPP-2609437 | MARITSA ELENA LOPEZ CRUZ               | CARÁCTER CONFIDENCIAL | \$2,200.00 | ETCHOJOA | HUITCHACA |
| 3239 | 44101 | X |  | SOCIAL | SPP-2608954 | MELQUIADES ESCALANTE BACASEGUA         | CARÁCTER CONFIDENCIAL | \$2,200.00 | ETCHOJOA | HUITCHACA |
| 3240 | 44101 | X |  | SOCIAL | SPP-2608995 | MINERVA GUADALUPE ARENAS SOMBRA        | CARÁCTER CONFIDENCIAL | \$2,200.00 | ETCHOJOA | HUITCHACA |
| 3241 | 44101 | X |  | SOCIAL | SPP-2608997 | MINERVA SOMBRA CRUZ                    | CARÁCTER CONFIDENCIAL | \$2,200.00 | ETCHOJOA | HUITCHACA |
| 3242 | 44101 | X |  | SOCIAL | SPP-2608963 | MONICA YERIBETH VALDEZ CORRAL          | CARÁCTER CONFIDENCIAL | \$2,200.00 | ETCHOJOA | HUITCHACA |
| 3243 | 44101 | X |  | SOCIAL | SPP-2608996 | NANCY ARELIS VALENZUELA GARCIA         | CARÁCTER CONFIDENCIAL | \$2,200.00 | ETCHOJOA | HUITCHACA |
| 3244 | 44101 | X |  | SOCIAL | SPP-2608964 | REYNA ARENAS VALENZUELA                | CARÁCTER CONFIDENCIAL | \$2,200.00 | ETCHOJOA | HUITCHACA |
| 3245 | 44101 | X |  | SOCIAL | SPP-2608951 | SILVIA BUITIMEA LOPEZ                  | CARÁCTER CONFIDENCIAL | \$2,200.00 | ETCHOJOA | HUITCHACA |
| 3246 | 44101 | X |  | SOCIAL | SPP-2608998 | TRINIDAD SOFIA COTA FELIX              | CARÁCTER CONFIDENCIAL | \$2,200.00 | ETCHOJOA | HUITCHACA |
| 3247 | 44101 | X |  | SOCIAL | SPP-2608965 | YULENIA GUADALUPE URBALEJO BUITIMEA    | CARÁCTER CONFIDENCIAL | \$2,200.00 | ETCHOJOA | HUITCHACA |

PERÍODO 4TO BIMESTRE (JULIO-AGOSTO) DEL 2023

|      |       |   |  |        |             |  |                       |            |          |            |
|------|-------|---|--|--------|-------------|--|-----------------------|------------|----------|------------|
| 3248 | 44101 | X |  | SOCIAL | SPP-2605830 | ANGELA FERNANDA MEDINA MORALES         | CARÁCTER CONFIDENCIAL | \$2,200.00 | ETCHOJOA | JITONHUECA |
| 3249 | 44101 | X |  | SOCIAL | SPP-2605814 | BIANCA AZUCENA MEDINA MATUZ            | CARÁCTER CONFIDENCIAL | \$2,200.00 | ETCHOJOA | JITONHUECA |
| 3250 | 44101 | X |  | SOCIAL | SPP-2605833 | CEFERINA GOCOBACHI ZAMORA              | CARÁCTER CONFIDENCIAL | \$2,200.00 | ETCHOJOA | JITONHUECA |
| 3251 | 44101 | X |  | SOCIAL | SPP-2611075 | DOLORES MATUS VALENCIA                 | CARÁCTER CONFIDENCIAL | \$2,200.00 | ETCHOJOA | JITONHUECA |
| 3252 | 44101 | X |  | SOCIAL | SPP-2605812 | DORA MOROYOQUI MUMULMEA                | CARÁCTER CONFIDENCIAL | \$2,200.00 | ETCHOJOA | JITONHUECA |
| 3253 | 44101 | X |  | SOCIAL | SPP-2605782 | ELSA MARGARITA LARA GONZALEZ           | CARÁCTER CONFIDENCIAL | \$2,200.00 | ETCHOJOA | JITONHUECA |
| 3254 | 44101 | X |  | SOCIAL | SPP-2605813 | ENEDINA MORALES CARRAZCO               | CARÁCTER CONFIDENCIAL | \$2,200.00 | ETCHOJOA | JITONHUECA |
| 3255 | 44101 | X |  | SOCIAL | SPP-2609440 | EVA VALENZUELA VALENZUELA              | CARÁCTER CONFIDENCIAL | \$2,200.00 | ETCHOJOA | JITONHUECA |
| 3256 | 44101 | X |  | SOCIAL | SPP-2605832 | GABRIELA NAVARRETE GARCIA              | CARÁCTER CONFIDENCIAL | \$2,200.00 | ETCHOJOA | JITONHUECA |
| 3257 | 44101 | X |  | SOCIAL | SPP-2605781 | JOSEFINA ZAYAS CARRISOZA               | CARÁCTER CONFIDENCIAL | \$2,200.00 | ETCHOJOA | JITONHUECA |
| 3258 | 44101 | X |  | SOCIAL | SPP-2611228 | JUSTINA MOROYOQUI BUITIMEA             | CARÁCTER CONFIDENCIAL | \$2,200.00 | ETCHOJOA | JITONHUECA |
| 3259 | 44101 | X |  | SOCIAL | SPP-2605785 | LAURENCIA BALBANEDA CARRISOSA LARA     | CARÁCTER CONFIDENCIAL | \$2,200.00 | ETCHOJOA | JITONHUECA |
| 3260 | 44101 | X |  | SOCIAL | SPP-2609010 | LOURDES ESCALANTE LORA                 | CARÁCTER CONFIDENCIAL | \$2,200.00 | ETCHOJOA | JITONHUECA |
| 3261 | 44101 | X |  | SOCIAL | SPP-2605815 | MARCELA MARIANA MEDINA MATUZ           | CARÁCTER CONFIDENCIAL | \$2,200.00 | ETCHOJOA | JITONHUECA |
| 3262 | 44101 | X |  | SOCIAL | SPP-2611078 | MARIA CONCEPCION ZAYAS MORALES         | CARÁCTER CONFIDENCIAL | \$2,200.00 | ETCHOJOA | JITONHUECA |
| 3263 | 44101 | X |  | SOCIAL | SPP-2605831 | MARIA DEL ROSARIO CARRIZOSA LARA       | CARÁCTER CONFIDENCIAL | \$2,200.00 | ETCHOJOA | JITONHUECA |
| 3264 | 44101 | X |  | SOCIAL | SPP-2605829 | MARIA DEL ROSARIO VALENZUELA GOCOBACHI | CARÁCTER CONFIDENCIAL | \$2,200.00 | ETCHOJOA | JITONHUECA |
| 3265 | 44101 | X |  | SOCIAL | SPP-2605834 | MARIANA VALENCIA SOTO                  | CARÁCTER CONFIDENCIAL | \$2,200.00 | ETCHOJOA | JITONHUECA |
| 3266 | 44101 | X |  | SOCIAL | SPP-2605823 | MARTHA BEATRIZ GOCOBACHI ZAMORA        | CARÁCTER CONFIDENCIAL | \$2,200.00 | ETCHOJOA | JITONHUECA |
| 3267 | 44101 | X |  | SOCIAL | SPP-2611071 | MAYRA ESMERALDA ZAYAS CARRIZOSA        | CARÁCTER CONFIDENCIAL | \$2,200.00 | ETCHOJOA | JITONHUECA |
| 3268 | 44101 | X |  | SOCIAL | SPP-2611089 | MODESTA ALICIA CRUZ VALENZUELA         | CARÁCTER CONFIDENCIAL | \$2,200.00 | ETCHOJOA | JITONHUECA |
| 3269 | 44101 | X |  | SOCIAL | SPP-2615336 | ADRIANA ELIZABETH ANAYA HUICOSA        | CARÁCTER CONFIDENCIAL | \$4,400.00 | ETCHOJOA | JUCHICA    |
| 3270 | 44101 | X |  | SOCIAL | SPP-2615346 | DOLORES BUITIMEA ONTIVEROS             | CARÁCTER CONFIDENCIAL | \$4,400.00 | ETCHOJOA | JUCHICA    |
| 3271 | 44101 | X |  | SOCIAL | SPP-2615338 | GABRIELA BALMEA MOROYOQUI              | CARÁCTER CONFIDENCIAL | \$4,400.00 | ETCHOJOA | JUCHICA    |
| 3272 | 44101 | X |  | SOCIAL | SPP-2615373 | GLADYS DOORLENE PARRA BUITIMEA         | CARÁCTER CONFIDENCIAL | \$4,400.00 | ETCHOJOA | JUCHICA    |
| 3273 | 44101 | X |  | SOCIAL | SPP-2615379 | MARTHA ELENA SOTO MOROYOQUI            | CARÁCTER CONFIDENCIAL | \$4,400.00 | ETCHOJOA | JUCHICA    |
| 3274 | 44101 | X |  | SOCIAL | SPP-2615371 | RUMALDO ONTIVEROS VALENZUELA           | CARÁCTER CONFIDENCIAL | \$4,400.00 | ETCHOJOA | JUCHICA    |
| 3275 | 44101 | X |  | SOCIAL | SPP-2615382 | BYANCA MIREYA VALENZUELA BUITIMEA      | CARÁCTER CONFIDENCIAL | \$4,400.00 | ETCHOJOA | JUCHICA    |
| 3276 | 44101 | X |  | SOCIAL | SPP-2615350 | FRANCISCA ESPINOZA ZAMORA              | CARÁCTER CONFIDENCIAL | \$4,400.00 | ETCHOJOA | JUCHICA    |

PERÍODO 4TO BIMESTRE (JULIO-AGOSTO) DEL 2023

|      |       |   |  |        |             |  |                       |            |          |                           |
|------|-------|---|--|--------|-------------|--|-----------------------|------------|----------|---------------------------|
| 3277 | 44101 | X |  | SOCIAL | SPP-2615375 | MARIA LUISA RODRIGUEZ NOLAZCO          | CARÁCTER CONFIDENCIAL | \$4,400.00 | ETCHOJOA | JUCHICA                   |
| 3278 | 44101 | X |  | SOCIAL | SPP-2615370 | MAYTE ONTIVEROS MILLANES               | CARÁCTER CONFIDENCIAL | \$4,400.00 | ETCHOJOA | JUCHICA                   |
| 3279 | 44101 | X |  | SOCIAL | SPP-2610450 | ABRAHANA IRASEMA GARCIA MOROYOQUI      | CARÁCTER CONFIDENCIAL | \$2,200.00 | ETCHOJOA | LA BOCANA                 |
| 3280 | 44101 | X |  | SOCIAL | SPP-2610449 | ADRIANA GUADALUPE VILLANUEVA QUINTERO  | CARÁCTER CONFIDENCIAL | \$2,200.00 | ETCHOJOA | LA BOCANA                 |
| 3281 | 44101 | X |  | SOCIAL | SPP-2609600 | ALICIA SOMBRA VALENZUELA               | CARÁCTER CONFIDENCIAL | \$2,200.00 | ETCHOJOA | LA BOCANA                 |
| 3282 | 44101 | X |  | SOCIAL | SPP-2609057 | BENJAMINA ALVAREZ HERNANDEZ            | CARÁCTER CONFIDENCIAL | \$2,200.00 | ETCHOJOA | LA BOCANA                 |
| 3283 | 44101 | X |  | SOCIAL | SPP-2610711 | CIPRIANO BRASIL BACASEGUA              | CARÁCTER CONFIDENCIAL | \$2,200.00 | ETCHOJOA | LA BOCANA                 |
| 3284 | 44101 | X |  | SOCIAL | SPP-2605842 | CRISANTA BUITIMEA OSUNA                | CARÁCTER CONFIDENCIAL | \$2,200.00 | ETCHOJOA | LA BOCANA                 |
| 3285 | 44101 | X |  | SOCIAL | SPP-2609055 | DANIEL MOROYOQUI BACASEGUA             | CARÁCTER CONFIDENCIAL | \$2,200.00 | ETCHOJOA | LA BOCANA                 |
| 3286 | 44101 | X |  | SOCIAL | SPP-2609460 | GUILLERMINA VALENZUELA BACASEGUA       | CARÁCTER CONFIDENCIAL | \$2,200.00 | ETCHOJOA | LA BOCANA                 |
| 3287 | 44101 | X |  | SOCIAL | SPP-2609063 | ISAIAS ELENA SALSAMEA FELIX            | CARÁCTER CONFIDENCIAL | \$2,200.00 | ETCHOJOA | LA BOCANA                 |
| 3288 | 44101 | X |  | SOCIAL | SPP-2605816 | JAZMIN ALICIA ZAZUETA HERNANDEZ        | CARÁCTER CONFIDENCIAL | \$2,200.00 | ETCHOJOA | LA BOCANA                 |
| 3289 | 44101 | X |  | SOCIAL | SPP-2609061 | JAZMIN IRASEMA AMARILLAS VALENCIA      | CARÁCTER CONFIDENCIAL | \$2,200.00 | ETCHOJOA | LA BOCANA                 |
| 3290 | 44101 | X |  | SOCIAL | SPP-2609058 | JESUS JOSEFINA CORRAL FLORES           | CARÁCTER CONFIDENCIAL | \$2,200.00 | ETCHOJOA | LA BOCANA                 |
| 3291 | 44101 | X |  | SOCIAL | SPP-2609423 | LOURDES CRISTINA VALENZUELA MOROYOQUI  | CARÁCTER CONFIDENCIAL | \$2,200.00 | ETCHOJOA | LA BOCANA                 |
| 3292 | 44101 | X |  | SOCIAL | SPP-2609059 | LUZ DEL CARMEN SOMBRA SIALIQUI         | CARÁCTER CONFIDENCIAL | \$2,200.00 | ETCHOJOA | LA BOCANA                 |
| 3293 | 44101 | X |  | SOCIAL | SPP-2609056 | LUZ ELVIRA NEYOY BUITIMEA              | CARÁCTER CONFIDENCIAL | \$2,200.00 | ETCHOJOA | LA BOCANA                 |
| 3294 | 44101 | X |  | SOCIAL | SPP-2605818 | MARIA CELIA JUSACAMEA SOMBRA           | CARÁCTER CONFIDENCIAL | \$2,200.00 | ETCHOJOA | LA BOCANA                 |
| 3295 | 44101 | X |  | SOCIAL | SPP-2605821 | MARIA LUZ VALENZUELA MOROYOQUI         | CARÁCTER CONFIDENCIAL | \$2,200.00 | ETCHOJOA | LA BOCANA                 |
| 3296 | 44101 | X |  | SOCIAL | SPP-2605817 | MARIA MARLENE ZAZUETA JUSACAMEA        | CARÁCTER CONFIDENCIAL | \$2,200.00 | ETCHOJOA | LA BOCANA                 |
| 3297 | 44101 | X |  | SOCIAL | SPP-2605820 | OFELIA VALENZUELA MOROYOQUI            | CARÁCTER CONFIDENCIAL | \$2,200.00 | ETCHOJOA | LA BOCANA                 |
| 3298 | 44101 | X |  | SOCIAL | SPP-2609062 | PATRICIA DOLORES HERNANDEZ YOCUPICIO   | CARÁCTER CONFIDENCIAL | \$2,200.00 | ETCHOJOA | LA BOCANA                 |
| 3299 | 44101 | X |  | SOCIAL | SPP-2605819 | RAMONA ALICIA HERNANDEZ YOCUPICIO      | CARÁCTER CONFIDENCIAL | \$2,200.00 | ETCHOJOA | LA BOCANA                 |
| 3300 | 44101 | X |  | SOCIAL | SPP-2610447 | REYNA ELENA VALENZUELA AMARILLAS       | CARÁCTER CONFIDENCIAL | \$2,200.00 | ETCHOJOA | LA BOCANA                 |
| 3301 | 44101 | X |  | SOCIAL | SPP-2610710 | ROSA ALICIA MOROYOQUI AGUILAR          | CARÁCTER CONFIDENCIAL | \$2,200.00 | ETCHOJOA | LA BOCANA                 |
| 3302 | 44101 | X |  | SOCIAL | SPP-2610448 | ROSARIO VALENZUELA FELIX               | CARÁCTER CONFIDENCIAL | \$2,200.00 | ETCHOJOA | LA BOCANA                 |
| 3303 | 44101 | X |  | SOCIAL | SPP-2615372 | ADRIANA GUADALUPE PALOMARES VALENZUELA | CARÁCTER CONFIDENCIAL | \$4,400.00 | ETCHOJOA | LAS GUAYABITAS DE VERDUGO |
| 3304 | 44101 | X |  | SOCIAL | SPP-2615381 | ALAMALIZETH VALENZUELA BUITIMEA        | CARÁCTER CONFIDENCIAL | \$4,400.00 | ETCHOJOA | LAS GUAYABITAS DE VERDUGO |
| 3305 | 44101 | X |  | SOCIAL | SPP-2615364 | ANA ALICIA MOROYOQUI CRUZ              | CARÁCTER CONFIDENCIAL | \$4,400.00 | ETCHOJOA | LAS GUAYABITAS DE VERDUGO |

PERÍODO 4TO BIMESTRE (JULIO-AGOSTO) DEL 2023

|      |       |   |  |        |             |                                      |                       |            |          |                           |
|------|-------|---|--|--------|-------------|--------------------------------------|-----------------------|------------|----------|---------------------------|
| 3306 | 44101 | X |  | SOCIAL | SPP-2615387 | ANA LUISA VALENZUELA VALENZUELA      | CARÁCTER CONFIDENCIAL | \$4,400.00 | ETCHOJOA | LAS GUAYABITAS DE VERDUGO |
| 3307 | 44101 | X |  | SOCIAL | SPP-2615351 | ANA VIOLETA FLORES MOROYOQUI         | CARÁCTER CONFIDENCIAL | \$4,400.00 | ETCHOJOA | LAS GUAYABITAS DE VERDUGO |
| 3308 | 44101 | X |  | SOCIAL | SPP-2615358 | EVANGELINA MENDOZA GOCOBACHI         | CARÁCTER CONFIDENCIAL | \$4,400.00 | ETCHOJOA | LAS GUAYABITAS DE VERDUGO |
| 3309 | 44101 | X |  | SOCIAL | SPP-2615385 | GEORGINA ELISA VALENZUELA VALENZUELA | CARÁCTER CONFIDENCIAL | \$4,400.00 | ETCHOJOA | LAS GUAYABITAS DE VERDUGO |
| 3310 | 44101 | X |  | SOCIAL | SPP-2615386 | IRMA IDALIA VALENZUELA VALENZUELA    | CARÁCTER CONFIDENCIAL | \$4,400.00 | ETCHOJOA | LAS GUAYABITAS DE VERDUGO |
| 3311 | 44101 | X |  | SOCIAL | SPP-2615352 | ISABEL FLORES MOROYOQUI              | CARÁCTER CONFIDENCIAL | \$4,400.00 | ETCHOJOA | LAS GUAYABITAS DE VERDUGO |
| 3312 | 44101 | X |  | SOCIAL | SPP-2615339 | LUCILDA BARRERAS VALENZUELA          | CARÁCTER CONFIDENCIAL | \$4,400.00 | ETCHOJOA | LAS GUAYABITAS DE VERDUGO |
| 3313 | 44101 | X |  | SOCIAL | SPP-2615363 | LUZ ARELY MOROYOQUI CARRENO          | CARÁCTER CONFIDENCIAL | \$4,400.00 | ETCHOJOA | LAS GUAYABITAS DE VERDUGO |
| 3314 | 44101 | X |  | SOCIAL | SPP-2615356 | MARIANA JOCOBI VALENCIA              | CARÁCTER CONFIDENCIAL | \$4,400.00 | ETCHOJOA | LAS GUAYABITAS DE VERDUGO |
| 3315 | 44101 | X |  | SOCIAL | SPP-2615389 | MILAGROS GUADALUPE VERDUGO LOPEZ     | CARÁCTER CONFIDENCIAL | \$4,400.00 | ETCHOJOA | LAS GUAYABITAS DE VERDUGO |
| 3316 | 44101 | X |  | SOCIAL | SPP-2615360 | MONICA LIZBETH MONTES MOROYOQUI      | CARÁCTER CONFIDENCIAL | \$4,400.00 | ETCHOJOA | LAS GUAYABITAS DE VERDUGO |
| 3317 | 44101 | X |  | SOCIAL | SPP-2615354 | NUBIA BRISSET HIGUERA GARCIA         | CARÁCTER CONFIDENCIAL | \$4,400.00 | ETCHOJOA | LAS GUAYABITAS DE VERDUGO |
| 3318 | 44101 | X |  | SOCIAL | SPP-2615377 | ROSA IDALIA SIARUQUI SOTO            | CARÁCTER CONFIDENCIAL | \$4,400.00 | ETCHOJOA | LAS GUAYABITAS DE VERDUGO |
| 3319 | 44101 | X |  | SOCIAL | SPP-2615390 | ROSA NIDIA VERDUGO ONTIVEROS         | CARÁCTER CONFIDENCIAL | \$4,400.00 | ETCHOJOA | LAS GUAYABITAS DE VERDUGO |
| 3320 | 44101 | X |  | SOCIAL | SPP-2615754 | CECILIA GABRIELA ROBLES LERMA        | CARÁCTER CONFIDENCIAL | \$4,400.00 | ETCHOJOA | LAS PLAYITAS              |
| 3321 | 44101 | X |  | SOCIAL | SPP-2615711 | KIRA XOCHITL ANTELO VALENZUELA       | CARÁCTER CONFIDENCIAL | \$4,400.00 | ETCHOJOA | LAS PLAYITAS              |
| 3322 | 44101 | X |  | SOCIAL | SPP-2615344 | ELBA YESENIA BUITIMEA ONTAMUCHA      | CARÁCTER CONFIDENCIAL | \$4,400.00 | ETCHOJOA | MACHOCO EL ALTO           |
| 3323 | 44101 | X |  | SOCIAL | SPP-2608934 | ALONDRA CECILIA MANCINAS FLORES      | CARÁCTER CONFIDENCIAL | \$2,200.00 | ETCHOJOA | MOCHIPACO                 |
| 3324 | 44101 | X |  | SOCIAL | SPP-2608983 | BARTOLO JOCOBI VALENZUELA            | CARÁCTER CONFIDENCIAL | \$2,200.00 | ETCHOJOA | MOCHIPACO                 |
| 3325 | 44101 | X |  | SOCIAL | SPP-2608933 | BEATRIZ ELENA FLORES GOCOBACHI       | CARÁCTER CONFIDENCIAL | \$2,200.00 | ETCHOJOA | MOCHIPACO                 |
| 3326 | 44101 | X |  | SOCIAL | SPP-2608925 | BELEM ROMELIA FLORES GOCOBACHI       | CARÁCTER CONFIDENCIAL | \$2,200.00 | ETCHOJOA | MOCHIPACO                 |
| 3327 | 44101 | X |  | SOCIAL | SPP-2609432 | BRAULIA BACASEGUA VALENZUELA         | CARÁCTER CONFIDENCIAL | \$2,200.00 | ETCHOJOA | MOCHIPACO                 |
| 3328 | 44101 | X |  | SOCIAL | SPP-2608921 | CECILIA VALENZUELA MOROYOQUI         | CARÁCTER CONFIDENCIAL | \$2,200.00 | ETCHOJOA | MOCHIPACO                 |
| 3329 | 44101 | X |  | SOCIAL | SPP-2608932 | CLARA PATRICIA MOROYOQUI CAMPAS      | CARÁCTER CONFIDENCIAL | \$2,200.00 | ETCHOJOA | MOCHIPACO                 |
| 3330 | 44101 | X |  | SOCIAL | SPP-2608931 | DANIELA AMAYRANI FLORES ANGUAMEA     | CARÁCTER CONFIDENCIAL | \$2,200.00 | ETCHOJOA | MOCHIPACO                 |
| 3331 | 44101 | X |  | SOCIAL | SPP-2609430 | ELVIRA VALENZUELA VALENZUELA         | CARÁCTER CONFIDENCIAL | \$2,200.00 | ETCHOJOA | MOCHIPACO                 |
| 3332 | 44101 | X |  | SOCIAL | SPP-2608916 | ENEDINA JOCOBI VALENZUELA            | CARÁCTER CONFIDENCIAL | \$2,200.00 | ETCHOJOA | MOCHIPACO                 |
| 3333 | 44101 | X |  | SOCIAL | SPP-2608981 | FELIPA DE JESUS URBALEJO CRUZ        | CARÁCTER CONFIDENCIAL | \$2,200.00 | ETCHOJOA | MOCHIPACO                 |
| 3334 | 44101 | X |  | SOCIAL | SPP-2608918 | FELIX ADRIAN VALENZUELA VALENZUELA   | CARÁCTER CONFIDENCIAL | \$2,200.00 | ETCHOJOA | MOCHIPACO                 |

PERÍODO 4TO BIMESTRE (JULIO-AGOSTO) DEL 2023

|      |       |   |  |        |             |                                     |                       |            |          |                 |
|------|-------|---|--|--------|-------------|-------------------------------------|-----------------------|------------|----------|-----------------|
| 3335 | 44101 | X |  | SOCIAL | SPP-2608988 | GABRIELA MENDOZA GASTELUM           | CARÁCTER CONFIDENCIAL | \$2,200.00 | ETCHOJOA | MOCHIPACO       |
| 3336 | 44101 | X |  | SOCIAL | SPP-2609428 | GERONIMA VALENZUELA CANTUA          | CARÁCTER CONFIDENCIAL | \$2,200.00 | ETCHOJOA | MOCHIPACO       |
| 3337 | 44101 | X |  | SOCIAL | SPP-2608989 | GUADALUPE ISABEL ACUNA COTA         | CARÁCTER CONFIDENCIAL | \$2,200.00 | ETCHOJOA | MOCHIPACO       |
| 3338 | 44101 | X |  | SOCIAL | SPP-2608985 | LUZ ELENA JOCOBI ANGUAMEA           | CARÁCTER CONFIDENCIAL | \$2,200.00 | ETCHOJOA | MOCHIPACO       |
| 3339 | 44101 | X |  | SOCIAL | SPP-2609427 | MARIA CECILIA VALENZUELA VALENZUELA | CARÁCTER CONFIDENCIAL | \$2,200.00 | ETCHOJOA | MOCHIPACO       |
| 3340 | 44101 | X |  | SOCIAL | SPP-2608930 | MARIA DE JESUS CALDERON VALENZUELA  | CARÁCTER CONFIDENCIAL | \$2,200.00 | ETCHOJOA | MOCHIPACO       |
| 3341 | 44101 | X |  | SOCIAL | SPP-2608917 | MARIA LIBRADA URBALEJO CRUZ         | CARÁCTER CONFIDENCIAL | \$2,200.00 | ETCHOJOA | MOCHIPACO       |
| 3342 | 44101 | X |  | SOCIAL | SPP-2608990 | MARIA SOLEDAD LEYVA URBALEJO        | CARÁCTER CONFIDENCIAL | \$2,200.00 | ETCHOJOA | MOCHIPACO       |
| 3343 | 44101 | X |  | SOCIAL | SPP-2608936 | MARIBEL JOCOBI VALENZUELA           | CARÁCTER CONFIDENCIAL | \$2,200.00 | ETCHOJOA | MOCHIPACO       |
| 3344 | 44101 | X |  | SOCIAL | SPP-2608987 | MARTHA OBDULIA ESCALANTE MENDOZA    | CARÁCTER CONFIDENCIAL | \$2,200.00 | ETCHOJOA | MOCHIPACO       |
| 3345 | 44101 | X |  | SOCIAL | SPP-2608920 | MERCEDES COTA JOCOBI                | CARÁCTER CONFIDENCIAL | \$2,200.00 | ETCHOJOA | MOCHIPACO       |
| 3346 | 44101 | X |  | SOCIAL | SPP-2608919 | MIRNA EUDELIA VALENZUELA VALENZUELA | CARÁCTER CONFIDENCIAL | \$2,200.00 | ETCHOJOA | MOCHIPACO       |
| 3347 | 44101 | X |  | SOCIAL | SPP-2610442 | NICOLASA BUITIMEA VALENZUELA        | CARÁCTER CONFIDENCIAL | \$2,200.00 | ETCHOJOA | MOCHIPACO       |
| 3348 | 44101 | X |  | SOCIAL | SPP-2610441 | PATRICIA GOCOBACHI VALENZUELA       | CARÁCTER CONFIDENCIAL | \$2,200.00 | ETCHOJOA | MOCHIPACO       |
| 3349 | 44101 | X |  | SOCIAL | SPP-2608986 | PERLA ABIGAIL JOCOBI MOROYOQUI      | CARÁCTER CONFIDENCIAL | \$2,200.00 | ETCHOJOA | MOCHIPACO       |
| 3350 | 44101 | X |  | SOCIAL | SPP-2608984 | PLACIDA ANGUAMEA BUITIMEA           | CARÁCTER CONFIDENCIAL | \$2,200.00 | ETCHOJOA | MOCHIPACO       |
| 3351 | 44101 | X |  | SOCIAL | SPP-2608982 | ROSA YAJAIRA SOTELO JOCOBI          | CARÁCTER CONFIDENCIAL | \$2,200.00 | ETCHOJOA | MOCHIPACO       |
| 3352 | 44101 | X |  | SOCIAL | SPP-2608935 | TERESA ANGUAMEA BUITIMEA            | CARÁCTER CONFIDENCIAL | \$2,200.00 | ETCHOJOA | MOCHIPACO       |
| 3353 | 44101 | X |  | SOCIAL | SPP-2609429 | TERESITA DE JESUS BUITIMEA BORBON   | CARÁCTER CONFIDENCIAL | \$2,200.00 | ETCHOJOA | MOCHIPACO       |
| 3354 | 44101 | X |  | SOCIAL | SPP-2610440 | YOLANDA AGUILERA CRUZ               | CARÁCTER CONFIDENCIAL | \$2,200.00 | ETCHOJOA | MOCHIPACO       |
| 3355 | 44101 | X |  | SOCIAL | SPP-2608929 | YOLANDA MOROYOQUI AGUILERA          | CARÁCTER CONFIDENCIAL | \$2,200.00 | ETCHOJOA | MOCHIPACO       |
| 3356 | 44101 | X |  | SOCIAL | SPP-2609046 | DANIA CRISTEL VALENZUELA VILLEGAS   | CARÁCTER CONFIDENCIAL | \$2,200.00 | ETCHOJOA | NUEVA ESPERANZA |
| 3357 | 44101 | X |  | SOCIAL | SPP-2609048 | FELIPA BUITIMEA ZAMORA              | CARÁCTER CONFIDENCIAL | \$2,200.00 | ETCHOJOA | NUEVA ESPERANZA |
| 3358 | 44101 | X |  | SOCIAL | SPP-2609044 | LILIANA ISABEL FIGUEROA ROJO        | CARÁCTER CONFIDENCIAL | \$2,200.00 | ETCHOJOA | NUEVA ESPERANZA |
| 3359 | 44101 | X |  | SOCIAL | SPP-2609047 | LUZ AURELIA MONTES BURBOA           | CARÁCTER CONFIDENCIAL | \$2,200.00 | ETCHOJOA | NUEVA ESPERANZA |
| 3360 | 44101 | X |  | SOCIAL | SPP-2609043 | PATRICIA BUITIMEA SUJA              | CARÁCTER CONFIDENCIAL | \$2,200.00 | ETCHOJOA | NUEVA ESPERANZA |
| 3361 | 44101 | X |  | SOCIAL | SPP-2609050 | ROSA ISELA FELIX AVILEZ             | CARÁCTER CONFIDENCIAL | \$2,200.00 | ETCHOJOA | NUEVA ESPERANZA |
| 3362 | 44101 | X |  | SOCIAL | SPP-2600959 | ADRIANA ELVIRA LEYVA JUSACAMEA      | CARÁCTER CONFIDENCIAL | \$2,200.00 | ETCHOJOA | SAHUARAL        |
| 3363 | 44101 | X |  | SOCIAL | SPP-2600891 | ALBA GABRIELA BORBON FLORES         | CARÁCTER CONFIDENCIAL | \$2,200.00 | ETCHOJOA | SAHUARAL        |

PERÍODO 4TO BIMESTRE (JULIO-AGOSTO) DEL 2023

|      |       |   |  |        |             |                                      |                       |            |          |          |
|------|-------|---|--|--------|-------------|--------------------------------------|-----------------------|------------|----------|----------|
| 3364 | 44101 | X |  | SOCIAL | SPP-2600922 | ALBA TRINIDAD ZAMORA BUITIMEA        | CARÁCTER CONFIDENCIAL | \$2,200.00 | ETCHOJOA | SAHUARAL |
| 3365 | 44101 | X |  | SOCIAL | SPP-2600905 | ALICIA CORRAL QUINONEZ               | CARÁCTER CONFIDENCIAL | \$2,200.00 | ETCHOJOA | SAHUARAL |
| 3366 | 44101 | X |  | SOCIAL | SPP-2600976 | ANA LOURDES SANCHEZ ARAGON           | CARÁCTER CONFIDENCIAL | \$2,200.00 | ETCHOJOA | SAHUARAL |
| 3367 | 44101 | X |  | SOCIAL | SPP-2600937 | ANTONIETA GARCIA ALCANTAR            | CARÁCTER CONFIDENCIAL | \$2,200.00 | ETCHOJOA | SAHUARAL |
| 3368 | 44101 | X |  | SOCIAL | SPP-2600945 | APOLINAR VALDEZ JOCOBI               | CARÁCTER CONFIDENCIAL | \$2,200.00 | ETCHOJOA | SAHUARAL |
| 3369 | 44101 | X |  | SOCIAL | SPP-2601928 | AURELIA VEGA ALAMEA                  | CARÁCTER CONFIDENCIAL | \$2,200.00 | ETCHOJOA | SAHUARAL |
| 3370 | 44101 | X |  | SOCIAL | SPP-2600946 | BALVANEDA ELENA VALENCIA VERDUGO     | CARÁCTER CONFIDENCIAL | \$2,200.00 | ETCHOJOA | SAHUARAL |
| 3371 | 44101 | X |  | SOCIAL | SPP-2600971 | BERTHA BALVANEDA BUITIMEA VALENZUELA | CARÁCTER CONFIDENCIAL | \$2,200.00 | ETCHOJOA | SAHUARAL |
| 3372 | 44101 | X |  | SOCIAL | SPP-2600909 | BLANCA GUADALUPE MILLANES ANGUAMEA   | CARÁCTER CONFIDENCIAL | \$2,200.00 | ETCHOJOA | SAHUARAL |
| 3373 | 44101 | X |  | SOCIAL | SPP-2600939 | BLASA AMELIA PEREZ FELIX             | CARÁCTER CONFIDENCIAL | \$2,200.00 | ETCHOJOA | SAHUARAL |
| 3374 | 44101 | X |  | SOCIAL | SPP-2600901 | BRISEIDA BELTRAN RAMIREZ             | CARÁCTER CONFIDENCIAL | \$2,200.00 | ETCHOJOA | SAHUARAL |
| 3375 | 44101 | X |  | SOCIAL | SPP-2600973 | CARMEN BEATRIZ LOPEZ LOPEZ           | CARÁCTER CONFIDENCIAL | \$2,200.00 | ETCHOJOA | SAHUARAL |
| 3376 | 44101 | X |  | SOCIAL | SPP-2600929 | CLARA BUITIMEA SANCHEZ               | CARÁCTER CONFIDENCIAL | \$2,200.00 | ETCHOJOA | SAHUARAL |
| 3377 | 44101 | X |  | SOCIAL | SPP-2600902 | CLAUDIA VERONICA NEYOY ALVAREZ       | CARÁCTER CONFIDENCIAL | \$2,200.00 | ETCHOJOA | SAHUARAL |
| 3378 | 44101 | X |  | SOCIAL | SPP-2600895 | CONCEPCION SAUCEDO BACACEGUA         | CARÁCTER CONFIDENCIAL | \$2,200.00 | ETCHOJOA | SAHUARAL |
| 3379 | 44101 | X |  | SOCIAL | SPP-2600886 | DANIA JAQUELINE SAUCEDA CORRAL       | CARÁCTER CONFIDENCIAL | \$2,200.00 | ETCHOJOA | SAHUARAL |
| 3380 | 44101 | X |  | SOCIAL | SPP-2600957 | DANIELA GUADALUPE LEYVA JUZACAMEA    | CARÁCTER CONFIDENCIAL | \$2,200.00 | ETCHOJOA | SAHUARAL |
| 3381 | 44101 | X |  | SOCIAL | SPP-2600903 | DANIELA YOLIMEA BUITIMEA             | CARÁCTER CONFIDENCIAL | \$2,200.00 | ETCHOJOA | SAHUARAL |
| 3382 | 44101 | X |  | SOCIAL | SPP-2600898 | DEMESIA BUITIMEA CORRAL              | CARÁCTER CONFIDENCIAL | \$2,200.00 | ETCHOJOA | SAHUARAL |
| 3383 | 44101 | X |  | SOCIAL | SPP-2600935 | DEMETRIA VALENZUELA VEGA             | CARÁCTER CONFIDENCIAL | \$2,200.00 | ETCHOJOA | SAHUARAL |
| 3384 | 44101 | X |  | SOCIAL | SPP-2600910 | DIANA ELENA ROSALES SAUCEDA          | CARÁCTER CONFIDENCIAL | \$2,200.00 | ETCHOJOA | SAHUARAL |
| 3385 | 44101 | X |  | SOCIAL | SPP-2600961 | DIANA MARIA SANCHEZ CORRAL           | CARÁCTER CONFIDENCIAL | \$2,200.00 | ETCHOJOA | SAHUARAL |
| 3386 | 44101 | X |  | SOCIAL | SPP-2600962 | DOLORES BORBON COTA                  | CARÁCTER CONFIDENCIAL | \$2,200.00 | ETCHOJOA | SAHUARAL |
| 3387 | 44101 | X |  | SOCIAL | SPP-2600924 | DORA ALICIA RAMOS BUITIMEA           | CARÁCTER CONFIDENCIAL | \$2,200.00 | ETCHOJOA | SAHUARAL |
| 3388 | 44101 | X |  | SOCIAL | SPP-2600968 | DULCE DANEYA ONTIVEROS BUITIMEA      | CARÁCTER CONFIDENCIAL | \$2,200.00 | ETCHOJOA | SAHUARAL |
| 3389 | 44101 | X |  | SOCIAL | SPP-2600974 | DULCE ESTHELA LUZANILLA CANTU        | CARÁCTER CONFIDENCIAL | \$2,200.00 | ETCHOJOA | SAHUARAL |
| 3390 | 44101 | X |  | SOCIAL | SPP-2600913 | DULCE MARIA YOLIMEA BUITIMEA         | CARÁCTER CONFIDENCIAL | \$2,200.00 | ETCHOJOA | SAHUARAL |
| 3391 | 44101 | X |  | SOCIAL | SPP-2600894 | DULCE YOLANDA BORBON VERDUGO         | CARÁCTER CONFIDENCIAL | \$2,200.00 | ETCHOJOA | SAHUARAL |
| 3392 | 44101 | X |  | SOCIAL | SPP-2600906 | FATIMA DOLORES JUSACAMEA RUIZ        | CARÁCTER CONFIDENCIAL | \$2,200.00 | ETCHOJOA | SAHUARAL |

PERÍODO 4TO BIMESTRE (JULIO-AGOSTO) DEL 2023

|      |       |   |  |        |             |                                      |                       |            |          |          |
|------|-------|---|--|--------|-------------|--------------------------------------|-----------------------|------------|----------|----------|
| 3393 | 44101 | X |  | SOCIAL | SPP-2600900 | FELIPA BACASEGUA VILLEGAS            | CARÁCTER CONFIDENCIAL | \$2,200.00 | ETCHOJOA | SAHUARAL |
| 3394 | 44101 | X |  | SOCIAL | SPP-2600803 | FELIPA FLORES VALENZUELA             | CARÁCTER CONFIDENCIAL | \$2,200.00 | ETCHOJOA | SAHUARAL |
| 3395 | 44101 | X |  | SOCIAL | SPP-2600954 | FLOR ALELI BUITIMEA LOPEZ            | CARÁCTER CONFIDENCIAL | \$2,200.00 | ETCHOJOA | SAHUARAL |
| 3396 | 44101 | X |  | SOCIAL | SPP-2600969 | FLORA BORBON MENDEZ                  | CARÁCTER CONFIDENCIAL | \$2,200.00 | ETCHOJOA | SAHUARAL |
| 3397 | 44101 | X |  | SOCIAL | SPP-2600885 | FRANCISCA FABIOLA GASTELUM VILLEGAS  | CARÁCTER CONFIDENCIAL | \$2,200.00 | ETCHOJOA | SAHUARAL |
| 3398 | 44101 | X |  | SOCIAL | SPP-2600799 | FRANCISCA LYDIA FLORES ESPINOZA      | CARÁCTER CONFIDENCIAL | \$2,200.00 | ETCHOJOA | SAHUARAL |
| 3399 | 44101 | X |  | SOCIAL | SPP-2600942 | GEORGINA PORTILLO VERDUGO            | CARÁCTER CONFIDENCIAL | \$2,200.00 | ETCHOJOA | SAHUARAL |
| 3400 | 44101 | X |  | SOCIAL | SPP-2601439 | GLORIA IMELDA LEYVA MENDOZA          | CARÁCTER CONFIDENCIAL | \$2,200.00 | ETCHOJOA | SAHUARAL |
| 3401 | 44101 | X |  | SOCIAL | SPP-2609232 | GRICELDA VALENZUELA VILLEGAS         | CARÁCTER CONFIDENCIAL | \$2,200.00 | ETCHOJOA | SAHUARAL |
| 3402 | 44101 | X |  | SOCIAL | SPP-2600887 | GUADALUPE EMILIA BUITIMEA VALENZUELA | CARÁCTER CONFIDENCIAL | \$2,200.00 | ETCHOJOA | SAHUARAL |
| 3403 | 44101 | X |  | SOCIAL | SPP-2600951 | GUADALUPE MARIA VALENCIA RABAGO      | CARÁCTER CONFIDENCIAL | \$2,200.00 | ETCHOJOA | SAHUARAL |
| 3404 | 44101 | X |  | SOCIAL | SPP-2600928 | HERACLIA COTA GOMEZ                  | CARÁCTER CONFIDENCIAL | \$2,200.00 | ETCHOJOA | SAHUARAL |
| 3405 | 44101 | X |  | SOCIAL | SPP-2600883 | ILSE LORENIA CORTEZ FLORES           | CARÁCTER CONFIDENCIAL | \$2,200.00 | ETCHOJOA | SAHUARAL |
| 3406 | 44101 | X |  | SOCIAL | SPP-2600925 | ILSE MARCELA BUITIMEA ANGUAMEA       | CARÁCTER CONFIDENCIAL | \$2,200.00 | ETCHOJOA | SAHUARAL |
| 3407 | 44101 | X |  | SOCIAL | SPP-2600953 | ISELA OCHOA OLIVAS                   | CARÁCTER CONFIDENCIAL | \$2,200.00 | ETCHOJOA | SAHUARAL |
| 3408 | 44101 | X |  | SOCIAL | SPP-2600975 | IZAMAR JAQUELINE ZAVALA LUZANIA      | CARÁCTER CONFIDENCIAL | \$2,200.00 | ETCHOJOA | SAHUARAL |
| 3409 | 44101 | X |  | SOCIAL | SPP-2600970 | JOSEFINA JANETH FLORES ESPINOZA      | CARÁCTER CONFIDENCIAL | \$2,200.00 | ETCHOJOA | SAHUARAL |
| 3410 | 44101 | X |  | SOCIAL | SPP-2600936 | JUANA JULIETA CALDERON BUITIMEA      | CARÁCTER CONFIDENCIAL | \$2,200.00 | ETCHOJOA | SAHUARAL |
| 3411 | 44101 | X |  | SOCIAL | SPP-2600890 | JULIA SOMBRA GARCIA                  | CARÁCTER CONFIDENCIAL | \$2,200.00 | ETCHOJOA | SAHUARAL |
| 3412 | 44101 | X |  | SOCIAL | SPP-2600927 | JULIET BERENICE JOCOBI BUITIMEA      | CARÁCTER CONFIDENCIAL | \$2,200.00 | ETCHOJOA | SAHUARAL |
| 3413 | 44101 | X |  | SOCIAL | SPP-2600917 | KARLA EVELIA GARCIA VEGA             | CARÁCTER CONFIDENCIAL | \$2,200.00 | ETCHOJOA | SAHUARAL |
| 3414 | 44101 | X |  | SOCIAL | SPP-2600923 | KARLA YADIRA GIRON RUIZ              | CARÁCTER CONFIDENCIAL | \$2,200.00 | ETCHOJOA | SAHUARAL |
| 3415 | 44101 | X |  | SOCIAL | SPP-2600964 | LAURA BERENICE JUSAINO BACACEGUA     | CARÁCTER CONFIDENCIAL | \$2,200.00 | ETCHOJOA | SAHUARAL |
| 3416 | 44101 | X |  | SOCIAL | SPP-2600952 | LEONOR IMELDA BACASEGUA VILLEGAS     | CARÁCTER CONFIDENCIAL | \$2,200.00 | ETCHOJOA | SAHUARAL |
| 3417 | 44101 | X |  | SOCIAL | SPP-2600893 | LIDIA QUINONEZ CORRAL                | CARÁCTER CONFIDENCIAL | \$2,200.00 | ETCHOJOA | SAHUARAL |
| 3418 | 44101 | X |  | SOCIAL | SPP-2600934 | LILIANA GABRIELA BUITIMEA BUITIMEA   | CARÁCTER CONFIDENCIAL | \$2,200.00 | ETCHOJOA | SAHUARAL |
| 3419 | 44101 | X |  | SOCIAL | SPP-2600944 | LISETH ANGELICA GARCIA COTA          | CARÁCTER CONFIDENCIAL | \$2,200.00 | ETCHOJOA | SAHUARAL |
| 3420 | 44101 | X |  | SOCIAL | SPP-2600915 | LUISA MELISA GARCIA MOROYOQUI        | CARÁCTER CONFIDENCIAL | \$2,200.00 | ETCHOJOA | SAHUARAL |
| 3421 | 44101 | X |  | SOCIAL | SPP-2600908 | LUZ ENEIDA JUSACAMEA RUIZ            | CARÁCTER CONFIDENCIAL | \$2,200.00 | ETCHOJOA | SAHUARAL |

PERÍODO 4TO BIMESTRE (JULIO-AGOSTO) DEL 2023

|      |       |   |  |        |             |                                       |                       |            |          |          |
|------|-------|---|--|--------|-------------|---------------------------------------|-----------------------|------------|----------|----------|
| 3422 | 44101 | X |  | SOCIAL | SPP-2600892 | LUZ MARIANA BACASEGUA SOMBRA          | CARÁCTER CONFIDENCIAL | \$2,200.00 | ETCHOJOA | SAHUARAL |
| 3423 | 44101 | X |  | SOCIAL | SPP-2600911 | LUZ ORALIA VALENZUELA CANTU           | CARÁCTER CONFIDENCIAL | \$2,200.00 | ETCHOJOA | SAHUARAL |
| 3424 | 44101 | X |  | SOCIAL | SPP-2600950 | MARGARITA MILLANES ORTEGA             | CARÁCTER CONFIDENCIAL | \$2,200.00 | ETCHOJOA | SAHUARAL |
| 3425 | 44101 | X |  | SOCIAL | SPP-2600920 | MARIA CECILIA BUITIMEA CRUZ           | CARÁCTER CONFIDENCIAL | \$2,200.00 | ETCHOJOA | SAHUARAL |
| 3426 | 44101 | X |  | SOCIAL | SPP-2600972 | MARIA DEL CARMEN BUITIMEA ZAZUETA     | CARÁCTER CONFIDENCIAL | \$2,200.00 | ETCHOJOA | SAHUARAL |
| 3427 | 44101 | X |  | SOCIAL | SPP-2600829 | MARIA DEL ROSARIO BUITIMEA VALENZUELA | CARÁCTER CONFIDENCIAL | \$2,200.00 | ETCHOJOA | SAHUARAL |
| 3428 | 44101 | X |  | SOCIAL | SPP-2600904 | MARIA ESTELA BUITIMEA MOROYOQUI       | CARÁCTER CONFIDENCIAL | \$2,200.00 | ETCHOJOA | SAHUARAL |
| 3429 | 44101 | X |  | SOCIAL | SPP-2600800 | MARIA FLORA CORRAL GOMEZ              | CARÁCTER CONFIDENCIAL | \$2,200.00 | ETCHOJOA | SAHUARAL |
| 3430 | 44101 | X |  | SOCIAL | SPP-2600933 | MARIA GUADALUPE GOMEZ MENDIVIL        | CARÁCTER CONFIDENCIAL | \$2,200.00 | ETCHOJOA | SAHUARAL |
| 3431 | 44101 | X |  | SOCIAL | SPP-2600889 | MARIA LUISA YOCUPICIO GOMEZ           | CARÁCTER CONFIDENCIAL | \$2,200.00 | ETCHOJOA | SAHUARAL |
| 3432 | 44101 | X |  | SOCIAL | SPP-2600960 | MARIA LUZ CORRAL VALENZUELA           | CARÁCTER CONFIDENCIAL | \$2,200.00 | ETCHOJOA | SAHUARAL |
| 3433 | 44101 | X |  | SOCIAL | SPP-2600782 | MARIA TRINIDAD BACASEGUA VILLEGAS     | CARÁCTER CONFIDENCIAL | \$2,200.00 | ETCHOJOA | SAHUARAL |
| 3434 | 44101 | X |  | SOCIAL | SPP-2600907 | MARIA TRINIDAD RUIZ VALENZUELA        | CARÁCTER CONFIDENCIAL | \$2,200.00 | ETCHOJOA | SAHUARAL |
| 3435 | 44101 | X |  | SOCIAL | SPP-2600914 | MARIA VICTORIA GARCIA MOROYOQUI       | CARÁCTER CONFIDENCIAL | \$2,200.00 | ETCHOJOA | SAHUARAL |
| 3436 | 44101 | X |  | SOCIAL | SPP-2600965 | MARIELA GUADALUPE VAZQUEZ ACUNA       | CARÁCTER CONFIDENCIAL | \$2,200.00 | ETCHOJOA | SAHUARAL |
| 3437 | 44101 | X |  | SOCIAL | SPP-2600896 | MATILDE LEYVA BORBON                  | CARÁCTER CONFIDENCIAL | \$2,200.00 | ETCHOJOA | SAHUARAL |
| 3438 | 44101 | X |  | SOCIAL | SPP-2600958 | MERCEDES BACACEGUA VALENZUELA         | CARÁCTER CONFIDENCIAL | \$2,200.00 | ETCHOJOA | SAHUARAL |
| 3439 | 44101 | X |  | SOCIAL | SPP-2600956 | MILAGROS AMELIA LEYVA JUSACAMEA       | CARÁCTER CONFIDENCIAL | \$2,200.00 | ETCHOJOA | SAHUARAL |
| 3440 | 44101 | X |  | SOCIAL | SPP-2600963 | NANCY GABRIELA ALCARAZ FELIX          | CARÁCTER CONFIDENCIAL | \$2,200.00 | ETCHOJOA | SAHUARAL |
| 3441 | 44101 | X |  | SOCIAL | SPP-2600897 | NIDIA VALERIA LEYVA PORTILLO          | CARÁCTER CONFIDENCIAL | \$2,200.00 | ETCHOJOA | SAHUARAL |
| 3442 | 44101 | X |  | SOCIAL | SPP-2600888 | NORMA GUADALUPE MOROYOQUI OCHOA       | CARÁCTER CONFIDENCIAL | \$2,200.00 | ETCHOJOA | SAHUARAL |
| 3443 | 44101 | X |  | SOCIAL | SPP-2600831 | PATRICIA BUITIMEA VALDEZ              | CARÁCTER CONFIDENCIAL | \$2,200.00 | ETCHOJOA | SAHUARAL |
| 3444 | 44101 | X |  | SOCIAL | SPP-2600830 | PERLA SUSANA GARCIA COTA              | CARÁCTER CONFIDENCIAL | \$2,200.00 | ETCHOJOA | SAHUARAL |
| 3445 | 44101 | X |  | SOCIAL | SPP-2600955 | PETRA JUZACAMEA VALENZUELA            | CARÁCTER CONFIDENCIAL | \$2,200.00 | ETCHOJOA | SAHUARAL |
| 3446 | 44101 | X |  | SOCIAL | SPP-2600926 | PRISCILA VALENCIA BUITIMEA            | CARÁCTER CONFIDENCIAL | \$2,200.00 | ETCHOJOA | SAHUARAL |
| 3447 | 44101 | X |  | SOCIAL | SPP-2600930 | RAQUEL ARIANA BUITIMEA BUITIMEA       | CARÁCTER CONFIDENCIAL | \$2,200.00 | ETCHOJOA | SAHUARAL |
| 3448 | 44101 | X |  | SOCIAL | SPP-2600916 | RAQUEL FERNANDA GARCIA MOROYOQUI      | CARÁCTER CONFIDENCIAL | \$2,200.00 | ETCHOJOA | SAHUARAL |
| 3449 | 44101 | X |  | SOCIAL | SPP-2600947 | ROSA CRUZ BACACEGUA                   | CARÁCTER CONFIDENCIAL | \$2,200.00 | ETCHOJOA | SAHUARAL |
| 3450 | 44101 | X |  | SOCIAL | SPP-2600940 | ROSARIO ELVIRA VALDEZ LUZANIA         | CARÁCTER CONFIDENCIAL | \$2,200.00 | ETCHOJOA | SAHUARAL |



PERÍODO 4TO BIMESTRE (JULIO-AGOSTO) DEL 2023

|      |       |   |  |        |             |                                       |                       |            |          |                 |
|------|-------|---|--|--------|-------------|---------------------------------------|-----------------------|------------|----------|-----------------|
| 3451 | 44101 | X |  | SOCIAL | SPP-2600919 | SANTOS VERONICA VEGA LOPEZ            | CARÁCTER CONFIDENCIAL | \$2,200.00 | ETCHOJOA | SAHUARAL        |
| 3452 | 44101 | X |  | SOCIAL | SPP-2600899 | SILVIA ENEIDA GASTELUM VALENZUELA     | CARÁCTER CONFIDENCIAL | \$2,200.00 | ETCHOJOA | SAHUARAL        |
| 3453 | 44101 | X |  | SOCIAL | SPP-2600943 | SOCORRO SANCHEZ MARTINEZ              | CARÁCTER CONFIDENCIAL | \$2,200.00 | ETCHOJOA | SAHUARAL        |
| 3454 | 44101 | X |  | SOCIAL | SPP-2600967 | SONIA ALEJANDRA MOROYOQUI ANGUAMEA    | CARÁCTER CONFIDENCIAL | \$2,200.00 | ETCHOJOA | SAHUARAL        |
| 3455 | 44101 | X |  | SOCIAL | SPP-2600966 | SONIA ELOISA ALCANTAR BACASEGUA       | CARÁCTER CONFIDENCIAL | \$2,200.00 | ETCHOJOA | SAHUARAL        |
| 3456 | 44101 | X |  | SOCIAL | SPP-2600932 | TEODORA BUITIMEA CRUZ                 | CARÁCTER CONFIDENCIAL | \$2,200.00 | ETCHOJOA | SAHUARAL        |
| 3457 | 44101 | X |  | SOCIAL | SPP-2600918 | TERESA ALCIRA VALENZUELA ANGUAMEA     | CARÁCTER CONFIDENCIAL | \$2,200.00 | ETCHOJOA | SAHUARAL        |
| 3458 | 44101 | X |  | SOCIAL | SPP-2600938 | TERESA GARCIA ALCANTAR                | CARÁCTER CONFIDENCIAL | \$2,200.00 | ETCHOJOA | SAHUARAL        |
| 3459 | 44101 | X |  | SOCIAL | SPP-2600912 | TRINIDAD MOROYOQUI VERDUGO            | CARÁCTER CONFIDENCIAL | \$2,200.00 | ETCHOJOA | SAHUARAL        |
| 3460 | 44101 | X |  | SOCIAL | SPP-2600931 | VANESSA ARACELY CORRAL BUITIMEA       | CARÁCTER CONFIDENCIAL | \$2,200.00 | ETCHOJOA | SAHUARAL        |
| 3461 | 44101 | X |  | SOCIAL | SPP-2601929 | VANESSA GISELY MEDINA GASTELUM        | CARÁCTER CONFIDENCIAL | \$2,200.00 | ETCHOJOA | SAHUARAL        |
| 3462 | 44101 | X |  | SOCIAL | SPP-2600921 | YAMELI GUADALUPE MOROYOQUI RUIZ       | CARÁCTER CONFIDENCIAL | \$2,200.00 | ETCHOJOA | SAHUARAL        |
| 3463 | 44101 | X |  | SOCIAL | SPP-2600948 | YOLANDA MOROYOQUI VALENZUELA          | CARÁCTER CONFIDENCIAL | \$2,200.00 | ETCHOJOA | SAHUARAL        |
| 3464 | 44101 | X |  | SOCIAL | SPP-2604053 | ADRIANA ACUNA YOCUPICIO               | CARÁCTER CONFIDENCIAL | \$2,200.00 | ETCHOJOA | SAN PEDRO NUEVO |
| 3465 | 44101 | X |  | SOCIAL | SPP-2604066 | ALICIA JITAMEA LEYVA                  | CARÁCTER CONFIDENCIAL | \$2,200.00 | ETCHOJOA | SAN PEDRO NUEVO |
| 3466 | 44101 | X |  | SOCIAL | SPP-2604055 | ALMA AURORA VEGA NIEBLAS              | CARÁCTER CONFIDENCIAL | \$2,200.00 | ETCHOJOA | SAN PEDRO NUEVO |
| 3467 | 44101 | X |  | SOCIAL | SPP-2604056 | ALMA ENEDINA VALENCIA VALENZUELA      | CARÁCTER CONFIDENCIAL | \$2,200.00 | ETCHOJOA | SAN PEDRO NUEVO |
| 3468 | 44101 | X |  | SOCIAL | SPP-2604054 | AMALIA DE JESUS VALENZUELA LOPEZ      | CARÁCTER CONFIDENCIAL | \$2,200.00 | ETCHOJOA | SAN PEDRO NUEVO |
| 3469 | 44101 | X |  | SOCIAL | SPP-2604052 | AMELIA OLMOS VALENZUELA               | CARÁCTER CONFIDENCIAL | \$2,200.00 | ETCHOJOA | SAN PEDRO NUEVO |
| 3470 | 44101 | X |  | SOCIAL | SPP-2604051 | ARELY CAYETANA BUITIMEA VEGA          | CARÁCTER CONFIDENCIAL | \$2,200.00 | ETCHOJOA | SAN PEDRO NUEVO |
| 3471 | 44101 | X |  | SOCIAL | SPP-2604057 | BALBINA BORBON VILCHES                | CARÁCTER CONFIDENCIAL | \$2,200.00 | ETCHOJOA | SAN PEDRO NUEVO |
| 3472 | 44101 | X |  | SOCIAL | SPP-2604058 | BELEM ARELI COTA VERDUGO              | CARÁCTER CONFIDENCIAL | \$2,200.00 | ETCHOJOA | SAN PEDRO NUEVO |
| 3473 | 44101 | X |  | SOCIAL | SPP-2604060 | CARMEN ANDREA SOMBRA ENRIQUEZ         | CARÁCTER CONFIDENCIAL | \$2,200.00 | ETCHOJOA | SAN PEDRO NUEVO |
| 3474 | 44101 | X |  | SOCIAL | SPP-2604061 | CLEOTILDE VERDUGO CANTUA              | CARÁCTER CONFIDENCIAL | \$2,200.00 | ETCHOJOA | SAN PEDRO NUEVO |
| 3475 | 44101 | X |  | SOCIAL | SPP-2604059 | CRUZ BALVANEDA JUSACAMEA VERDUGO      | CARÁCTER CONFIDENCIAL | \$2,200.00 | ETCHOJOA | SAN PEDRO NUEVO |
| 3476 | 44101 | X |  | SOCIAL | SPP-2604070 | DORIZA SOCORRO COTA BUITIMEA          | CARÁCTER CONFIDENCIAL | \$2,200.00 | ETCHOJOA | SAN PEDRO NUEVO |
| 3477 | 44101 | X |  | SOCIAL | SPP-2604072 | ELIZABET EDUWIGES IZAGUIRRE ONTIVEROS | CARÁCTER CONFIDENCIAL | \$2,200.00 | ETCHOJOA | SAN PEDRO NUEVO |
| 3478 | 44101 | X |  | SOCIAL | SPP-2604073 | EUNICE ARACELI GALVEZ VALENCIA        | CARÁCTER CONFIDENCIAL | \$2,200.00 | ETCHOJOA | SAN PEDRO NUEVO |
| 3479 | 44101 | X |  | SOCIAL | SPP-2604077 | GREGORIA ALEJANDRA GUTIERREZ VILCHEZ  | CARÁCTER CONFIDENCIAL | \$2,200.00 | ETCHOJOA | SAN PEDRO NUEVO |

PERÍODO 4TO BIMESTRE (JULIO-AGOSTO) DEL 2023

|      |       |   |  |        |             |                                   |                       |            |          |                 |
|------|-------|---|--|--------|-------------|-----------------------------------|-----------------------|------------|----------|-----------------|
| 3480 | 44101 | X |  | SOCIAL | SSP-2604076 | GUADALUPE SOMBRA ENRIQUEZ         | CARÁCTER CONFIDENCIAL | \$2,200.00 | ETCHOJOA | SAN PEDRO NUEVO |
| 3481 | 44101 | X |  | SOCIAL | SPP-2604068 | HERMELINDA BUITIMEA MOROYOQUI     | CARÁCTER CONFIDENCIAL | \$2,200.00 | ETCHOJOA | SAN PEDRO NUEVO |
| 3482 | 44101 | X |  | SOCIAL | SPP-2604067 | IRAZEMA GUADALUPE BELTRAN MORENO  | CARÁCTER CONFIDENCIAL | \$2,200.00 | ETCHOJOA | SAN PEDRO NUEVO |
| 3483 | 44101 | X |  | SOCIAL | SPP-2604089 | JULIA REYES BACASEGUA             | CARÁCTER CONFIDENCIAL | \$2,200.00 | ETCHOJOA | SAN PEDRO NUEVO |
| 3484 | 44101 | X |  | SOCIAL | SPP-2604088 | LUZ MARIA ALAMEA ENRIQUEZ         | CARÁCTER CONFIDENCIAL | \$2,200.00 | ETCHOJOA | SAN PEDRO NUEVO |
| 3485 | 44101 | X |  | SOCIAL | SPP-2604078 | MARIA DE JESUS BERNAL LOPEZ       | CARÁCTER CONFIDENCIAL | \$2,200.00 | ETCHOJOA | SAN PEDRO NUEVO |
| 3486 | 44101 | X |  | SOCIAL | SPP-2604080 | MARIA ESTEFANA ALAMEA VALENZUELA  | CARÁCTER CONFIDENCIAL | \$2,200.00 | ETCHOJOA | SAN PEDRO NUEVO |
| 3487 | 44101 | X |  | SOCIAL | SPP-2604083 | MARIA LIDIA COTA JOCOBI           | CARÁCTER CONFIDENCIAL | \$2,200.00 | ETCHOJOA | SAN PEDRO NUEVO |
| 3488 | 44101 | X |  | SOCIAL | SPP-2604085 | MARIELA BUITIMEA CONTRERAS        | CARÁCTER CONFIDENCIAL | \$2,200.00 | ETCHOJOA | SAN PEDRO NUEVO |
| 3489 | 44101 | X |  | SOCIAL | SPP-2604079 | MILCA MERARI GUTIERREZ AYALA      | CARÁCTER CONFIDENCIAL | \$2,200.00 | ETCHOJOA | SAN PEDRO NUEVO |
| 3490 | 44101 | X |  | SOCIAL | SPP-2604099 | PAULA ALAMEA ENRIQUEZ             | CARÁCTER CONFIDENCIAL | \$2,200.00 | ETCHOJOA | SAN PEDRO NUEVO |
| 3491 | 44101 | X |  | SOCIAL | SPP-2604097 | REGINO ARMENTA MOROYOQUI          | CARÁCTER CONFIDENCIAL | \$2,200.00 | ETCHOJOA | SAN PEDRO NUEVO |
| 3492 | 44101 | X |  | SOCIAL | SPP-2604096 | SILVINA BAIPOLI MOROYOQUI         | CARÁCTER CONFIDENCIAL | \$2,200.00 | ETCHOJOA | SAN PEDRO NUEVO |
| 3493 | 44101 | X |  | SOCIAL | SPP-2605839 | ADAN ARMANDO JOCOBI BUITIMEA      | CARÁCTER CONFIDENCIAL | \$2,200.00 | ETCHOJOA | SAN PEDRO VIEJO |
| 3494 | 44101 | X |  | SOCIAL | SPP-2604063 | AGNE GUADALUPE DUARTE RABAGO      | CARÁCTER CONFIDENCIAL | \$2,200.00 | ETCHOJOA | SAN PEDRO VIEJO |
| 3495 | 44101 | X |  | SOCIAL | SPP-2605825 | ANTONIA GUADALUPE LEYVA LERMA     | CARÁCTER CONFIDENCIAL | \$2,200.00 | ETCHOJOA | SAN PEDRO VIEJO |
| 3496 | 44101 | X |  | SOCIAL | SSP-2604062 | AURELIA VAZQUEZ ENCINAS           | CARÁCTER CONFIDENCIAL | \$2,200.00 | ETCHOJOA | SAN PEDRO VIEJO |
| 3497 | 44101 | X |  | SOCIAL | SPP-2604064 | BEATRIZ YOCUPICIO                 | CARÁCTER CONFIDENCIAL | \$2,200.00 | ETCHOJOA | SAN PEDRO VIEJO |
| 3498 | 44101 | X |  | SOCIAL | SPP-2605771 | BENITA TAPIA ARAGON               | CARÁCTER CONFIDENCIAL | \$2,200.00 | ETCHOJOA | SAN PEDRO VIEJO |
| 3499 | 44101 | X |  | SOCIAL | SPP-2611073 | BRENDA ALICIA VALENZUELA VAZQUEZ  | CARÁCTER CONFIDENCIAL | \$2,200.00 | ETCHOJOA | SAN PEDRO VIEJO |
| 3500 | 44101 | X |  | SOCIAL | SPP-2611085 | CANDELARIA VALENZUELA ZEPEDA      | CARÁCTER CONFIDENCIAL | \$2,200.00 | ETCHOJOA | SAN PEDRO VIEJO |
| 3501 | 44101 | X |  | SOCIAL | SPP-2604069 | CELIA ELEDID MENDEZ BUITIMEA      | CARÁCTER CONFIDENCIAL | \$2,200.00 | ETCHOJOA | SAN PEDRO VIEJO |
| 3502 | 44101 | X |  | SOCIAL | SPP-2604065 | CLARA VASQUEZ GARCIA              | CARÁCTER CONFIDENCIAL | \$2,200.00 | ETCHOJOA | SAN PEDRO VIEJO |
| 3503 | 44101 | X |  | SOCIAL | SPP-2605838 | DULCE ANAHI VERDUGO VALENZUELA    | CARÁCTER CONFIDENCIAL | \$2,200.00 | ETCHOJOA | SAN PEDRO VIEJO |
| 3504 | 44101 | X |  | SOCIAL | SPP-2605840 | DULCE MALENI VALENZUELA ONTAMUCHA | CARÁCTER CONFIDENCIAL | \$2,200.00 | ETCHOJOA | SAN PEDRO VIEJO |
| 3505 | 44101 | X |  | SOCIAL | SPP-2608980 | EDITH AZUCENA VERDUGO BUITIMEA    | CARÁCTER CONFIDENCIAL | \$2,200.00 | ETCHOJOA | SAN PEDRO VIEJO |
| 3506 | 44101 | X |  | SOCIAL | SPP-2604074 | EDITH YULENI MOROYOQUI BUITIMEA   | CARÁCTER CONFIDENCIAL | \$2,200.00 | ETCHOJOA | SAN PEDRO VIEJO |
| 3507 | 44101 | X |  | SOCIAL | SPP-2604071 | EMILIA COTA MURRIETA              | CARÁCTER CONFIDENCIAL | \$2,200.00 | ETCHOJOA | SAN PEDRO VIEJO |
| 3508 | 44101 | X |  | SOCIAL | SPP-2604075 | FRANCISCA IDALIA VERDUGO ALAMEA   | CARÁCTER CONFIDENCIAL | \$2,200.00 | ETCHOJOA | SAN PEDRO VIEJO |

PERÍODO 4TO BIMESTRE (JULIO-AGOSTO) DEL 2023

|      |       |   |  |        |             |                                      |                       |            |          |                 |
|------|-------|---|--|--------|-------------|--------------------------------------|-----------------------|------------|----------|-----------------|
| 3509 | 44101 | X |  | SOCIAL | SPP-2605779 | FRANCISCA LIBZET SANTOS VALENZUELA   | CARÁCTER CONFIDENCIAL | \$2,200.00 | ETCHOJOA | SAN PEDRO VIEJO |
| 3510 | 44101 | X |  | SOCIAL | SPP-2605780 | IRASEMA ZUNIGA TAPIA                 | CARÁCTER CONFIDENCIAL | \$2,200.00 | ETCHOJOA | SAN PEDRO VIEJO |
| 3511 | 44101 | X |  | SOCIAL | SPP-2604092 | IRMA TRINIDAD VAZQUEZ GRANADOS       | CARÁCTER CONFIDENCIAL | \$2,200.00 | ETCHOJOA | SAN PEDRO VIEJO |
| 3512 | 44101 | X |  | SOCIAL | SPP-2605772 | JENNIFER VANESSA NEYOY JOCOBI        | CARÁCTER CONFIDENCIAL | \$2,200.00 | ETCHOJOA | SAN PEDRO VIEJO |
| 3513 | 44101 | X |  | SOCIAL | SPP-2604090 | JESUS YAMELY RABAGO APODACA          | CARÁCTER CONFIDENCIAL | \$2,200.00 | ETCHOJOA | SAN PEDRO VIEJO |
| 3514 | 44101 | X |  | SOCIAL | SPP-2604091 | JUANA AYALA GARCIA                   | CARÁCTER CONFIDENCIAL | \$2,200.00 | ETCHOJOA | SAN PEDRO VIEJO |
| 3515 | 44101 | X |  | SOCIAL | SPP-2606427 | LAURA LEONOR VAZQUEZ ENCINAS         | CARÁCTER CONFIDENCIAL | \$2,200.00 | ETCHOJOA | SAN PEDRO VIEJO |
| 3516 | 44101 | X |  | SOCIAL | SPP-2610104 | LUCILDA FELIX FLORES                 | CARÁCTER CONFIDENCIAL | \$2,200.00 | ETCHOJOA | SAN PEDRO VIEJO |
| 3517 | 44101 | X |  | SOCIAL | SPP-2605773 | MARCOS ARMENTA ELEZUQUI              | CARÁCTER CONFIDENCIAL | \$2,200.00 | ETCHOJOA | SAN PEDRO VIEJO |
| 3518 | 44101 | X |  | SOCIAL | SPP-2604087 | MARIA BALVANEDA VAZQUEZ BUITIMEA     | CARÁCTER CONFIDENCIAL | \$2,200.00 | ETCHOJOA | SAN PEDRO VIEJO |
| 3519 | 44101 | X |  | SOCIAL | SPP-2604084 | MARIA CRISTINA ESCALANTE OXIMEA      | CARÁCTER CONFIDENCIAL | \$2,200.00 | ETCHOJOA | SAN PEDRO VIEJO |
| 3520 | 44101 | X |  | SOCIAL | SPP-2604102 | MARIA DE JESUS GASTELUM HUICOSA      | CARÁCTER CONFIDENCIAL | \$2,200.00 | ETCHOJOA | SAN PEDRO VIEJO |
| 3521 | 44101 | X |  | SOCIAL | SPP-2605841 | MARIA DE LOS ANGELES FIERRO MUMULMEA | CARÁCTER CONFIDENCIAL | \$2,200.00 | ETCHOJOA | SAN PEDRO VIEJO |
| 3522 | 44101 | X |  | SOCIAL | SPP-2604086 | MARIA DEL CARMEN VERDUGO VAZQUEZ     | CARÁCTER CONFIDENCIAL | \$2,200.00 | ETCHOJOA | SAN PEDRO VIEJO |
| 3523 | 44101 | X |  | SOCIAL | SPP-2604093 | MARIA DEL ROSARIO COTA BUITIMEA      | CARÁCTER CONFIDENCIAL | \$2,200.00 | ETCHOJOA | SAN PEDRO VIEJO |
| 3524 | 44101 | X |  | SOCIAL | SPP-2604082 | MARIA DOLORES OXIMEA SOTO            | CARÁCTER CONFIDENCIAL | \$2,200.00 | ETCHOJOA | SAN PEDRO VIEJO |
| 3525 | 44101 | X |  | SOCIAL | SPP-2605827 | MARIA GUADALUPE LERMA FIERROS        | CARÁCTER CONFIDENCIAL | \$2,200.00 | ETCHOJOA | SAN PEDRO VIEJO |
| 3526 | 44101 | X |  | SOCIAL | SPP-2604081 | MARIA ROSARIO OXIMEA SOTO            | CARÁCTER CONFIDENCIAL | \$2,200.00 | ETCHOJOA | SAN PEDRO VIEJO |
| 3527 | 44101 | X |  | SOCIAL | SPP-2604100 | NISSA GUADALUPE ALAMEA VALENZUELA    | CARÁCTER CONFIDENCIAL | \$2,200.00 | ETCHOJOA | SAN PEDRO VIEJO |
| 3528 | 44101 | X |  | SOCIAL | SPP-2604101 | NOEMI VALDES ARMENTA                 | CARÁCTER CONFIDENCIAL | \$2,200.00 | ETCHOJOA | SAN PEDRO VIEJO |
| 3529 | 44101 | X |  | SOCIAL | SPP-2605826 | PETRA FELIX FLORES                   | CARÁCTER CONFIDENCIAL | \$2,200.00 | ETCHOJOA | SAN PEDRO VIEJO |
| 3530 | 44101 | X |  | SOCIAL | SPP-2605824 | RENY CLARISSA VALENZUELA GRANADOS    | CARÁCTER CONFIDENCIAL | \$2,200.00 | ETCHOJOA | SAN PEDRO VIEJO |
| 3531 | 44101 | X |  | SOCIAL | SPP-2605778 | ROSA AMELIA ELEZUQUI VALENZUELA      | CARÁCTER CONFIDENCIAL | \$2,200.00 | ETCHOJOA | SAN PEDRO VIEJO |
| 3532 | 44101 | X |  | SOCIAL | SPP-2604098 | ROSA ARELY MOROYOQUI VALDEZ          | CARÁCTER CONFIDENCIAL | \$2,200.00 | ETCHOJOA | SAN PEDRO VIEJO |
| 3533 | 44101 | X |  | SOCIAL | SPP-2611074 | SANDRA BALVINA VEGA ONTIVEROS        | CARÁCTER CONFIDENCIAL | \$2,200.00 | ETCHOJOA | SAN PEDRO VIEJO |
| 3534 | 44101 | X |  | SOCIAL | SPP-2604095 | SUSANA OXIMEA VALENCIA               | CARÁCTER CONFIDENCIAL | \$2,200.00 | ETCHOJOA | SAN PEDRO VIEJO |
| 3535 | 44101 | X |  | SOCIAL | SPP-2604104 | TANIA CITLALY VELARDE OXIMEA         | CARÁCTER CONFIDENCIAL | \$2,200.00 | ETCHOJOA | SAN PEDRO VIEJO |
| 3536 | 44101 | X |  | SOCIAL | SPP-2611084 | TERESA DE JESUS ALAMEA VALENZUELA    | CARÁCTER CONFIDENCIAL | \$2,200.00 | ETCHOJOA | SAN PEDRO VIEJO |
| 3537 | 44101 | X |  | SOCIAL | SPP-2605837 | TERESA IBARRA ALAMEA                 | CARÁCTER CONFIDENCIAL | \$2,200.00 | ETCHOJOA | SAN PEDRO VIEJO |

PERÍODO 4TO BIMESTRE (JULIO-AGOSTO) DEL 2023

|      |       |   |  |        |             |                                      |                       |            |          |                             |
|------|-------|---|--|--------|-------------|--------------------------------------|-----------------------|------------|----------|-----------------------------|
| 3538 | 44101 | X |  | SOCIAL | SPP-2604103 | TRINIDAD VELARDE OXIMEA              | CARÁCTER CONFIDENCIAL | \$2,200.00 | ETCHOJOA | SAN PEDRO VIEJO             |
| 3539 | 44101 | X |  | SOCIAL | SPP-2611072 | SONIA MARLENE VALENZUELA VALENZUELA  | CARÁCTER CONFIDENCIAL | \$2,200.00 | ETCHOJOA | SAN PEDRO VIEJO (EL QUINTO) |
| 3540 | 44101 | X |  | SOCIAL | SPP-2608969 | AIDA GUADALUPE SOMBRA FOX            | CARÁCTER CONFIDENCIAL | \$2,200.00 | ETCHOJOA | SEBAMPO                     |
| 3541 | 44101 | X |  | SOCIAL | SPP-2609459 | ANGELA MARIA VALENZUELA MURILLO      | CARÁCTER CONFIDENCIAL | \$2,200.00 | ETCHOJOA | SEBAMPO                     |
| 3542 | 44101 | X |  | SOCIAL | SPP-2609014 | ELSA GUADALUPE MOROYOQUI MONTES      | CARÁCTER CONFIDENCIAL | \$2,200.00 | ETCHOJOA | SEBAMPO                     |
| 3543 | 44101 | X |  | SOCIAL | SPP-2608970 | ESTHER KARINA RUIZ YEVISMEA          | CARÁCTER CONFIDENCIAL | \$2,200.00 | ETCHOJOA | SEBAMPO                     |
| 3544 | 44101 | X |  | SOCIAL | SPP-2608974 | FERNANDA VALENZUELA SOMBRA           | CARÁCTER CONFIDENCIAL | \$2,200.00 | ETCHOJOA | SEBAMPO                     |
| 3545 | 44101 | X |  | SOCIAL | SPP-2609458 | FLOR YAQUELIN VALENZUELA LEYVA       | CARÁCTER CONFIDENCIAL | \$2,200.00 | ETCHOJOA | SEBAMPO                     |
| 3546 | 44101 | X |  | SOCIAL | SPP-2609457 | ISABEL GUADALUPE VALENZUELA MURILLO  | CARÁCTER CONFIDENCIAL | \$2,200.00 | ETCHOJOA | SEBAMPO                     |
| 3547 | 44101 | X |  | SOCIAL | SPP-2608977 | JUAN JESUS VALENZUELA VALENZUELA     | CARÁCTER CONFIDENCIAL | \$2,200.00 | ETCHOJOA | SEBAMPO                     |
| 3548 | 44101 | X |  | SOCIAL | SPP-2609456 | JUANA SALIDO LEYVA                   | CARÁCTER CONFIDENCIAL | \$2,200.00 | ETCHOJOA | SEBAMPO                     |
| 3549 | 44101 | X |  | SOCIAL | SPP-2608971 | LUCIO MAURICIO VALENZUELA VALENZUELA | CARÁCTER CONFIDENCIAL | \$2,200.00 | ETCHOJOA | SEBAMPO                     |
| 3550 | 44101 | X |  | SOCIAL | SPP-2608975 | MARIA AIDA FOX VALENZUELA            | CARÁCTER CONFIDENCIAL | \$2,200.00 | ETCHOJOA | SEBAMPO                     |
| 3551 | 44101 | X |  | SOCIAL | SPP-2608973 | MARIA ANTONIETA GONZALEZ VALDEZ      | CARÁCTER CONFIDENCIAL | \$2,200.00 | ETCHOJOA | SEBAMPO                     |
| 3552 | 44101 | X |  | SOCIAL | SPP-2609013 | MARIA DEL CONSUELO ALVAREZ AGUILAR   | CARÁCTER CONFIDENCIAL | \$2,200.00 | ETCHOJOA | SEBAMPO                     |
| 3553 | 44101 | X |  | SOCIAL | SPP-2608972 | MARIA JOSE BEJARANO GONZALEZ         | CARÁCTER CONFIDENCIAL | \$2,200.00 | ETCHOJOA | SEBAMPO                     |
| 3554 | 44101 | X |  | SOCIAL | SPP-2609017 | MARTHA CECILIA YOCUPICIO MONTES      | CARÁCTER CONFIDENCIAL | \$2,200.00 | ETCHOJOA | SEBAMPO                     |
| 3555 | 44101 | X |  | SOCIAL | SPP-2609012 | MARTHA IDEIRA COSME                  | CARÁCTER CONFIDENCIAL | \$2,200.00 | ETCHOJOA | SEBAMPO                     |
| 3556 | 44101 | X |  | SOCIAL | SPP-2609011 | ROSA DANIELA BUITIMEA VALENCIA       | CARÁCTER CONFIDENCIAL | \$2,200.00 | ETCHOJOA | SEBAMPO                     |
| 3557 | 44101 | X |  | SOCIAL | SPP-2609015 | SHEYLA LOURDES BEJARANO COSME        | CARÁCTER CONFIDENCIAL | \$2,200.00 | ETCHOJOA | SEBAMPO                     |
| 3558 | 44101 | X |  | SOCIAL | SPP-2609436 | SILVIA MARTINA LEYVA VALENZUELA      | CARÁCTER CONFIDENCIAL | \$2,200.00 | ETCHOJOA | SEBAMPO                     |
| 3559 | 44101 | X |  | SOCIAL | SPP-2600791 | ADRIANA VALENZUELA AMARILLAS         | CARÁCTER CONFIDENCIAL | \$2,200.00 | ETCHOJOA | VILLA TRES CRUCES           |
| 3560 | 44101 | X |  | SOCIAL | SPP-2600844 | ALEJANDRINA MENDOZA VALENZUELA       | CARÁCTER CONFIDENCIAL | \$2,200.00 | ETCHOJOA | VILLA TRES CRUCES           |
| 3561 | 44101 | X |  | SOCIAL | SPP-2600823 | ALICIA MERCEDES GASTELUM JOCOBI      | CARÁCTER CONFIDENCIAL | \$2,200.00 | ETCHOJOA | VILLA TRES CRUCES           |
| 3562 | 44101 | X |  | SOCIAL | SPP-2600802 | ALMA NIDIA BORBON YOCUPICIO          | CARÁCTER CONFIDENCIAL | \$2,200.00 | ETCHOJOA | VILLA TRES CRUCES           |
| 3563 | 44101 | X |  | SOCIAL | SPP-2600875 | ALMA ROSA CANTU VILLEGAS             | CARÁCTER CONFIDENCIAL | \$2,200.00 | ETCHOJOA | VILLA TRES CRUCES           |
| 3564 | 44101 | X |  | SOCIAL | SPP-2600822 | ANA ALICIA JOCOBI LEYVA              | CARÁCTER CONFIDENCIAL | \$2,200.00 | ETCHOJOA | VILLA TRES CRUCES           |
| 3565 | 44101 | X |  | SOCIAL | SPP-2600826 | ANA BERTHA ALVAREZ MENDOZA           | CARÁCTER CONFIDENCIAL | \$2,200.00 | ETCHOJOA | VILLA TRES CRUCES           |
| 3566 | 44101 | X |  | SOCIAL | SPP-2600833 | ANA MARIA BELTRAN NOLAZCO            | CARÁCTER CONFIDENCIAL | \$2,200.00 | ETCHOJOA | VILLA TRES CRUCES           |

PERÍODO 4TO BIMESTRE (JULIO-AGOSTO) DEL 2023

|      |       |   |  |        |             |   |                       |            |          |                   |
|------|-------|---|--|--------|-------------|---|-----------------------|------------|----------|-------------------|
| 3567 | 44101 | X |  | SOCIAL | SPP-2600882 | ANA MARIA VERDUGO BUITIMEA                | CARÁCTER CONFIDENCIAL | \$2,200.00 | ETCHOJOA | VILLA TRES CRUCES |
| 3568 | 44101 | X |  | SOCIAL | SPP-2600827 | ANA TERESA VERDUGO GARCIA                 | CARÁCTER CONFIDENCIAL | \$2,200.00 | ETCHOJOA | VILLA TRES CRUCES |
| 3569 | 44101 | X |  | SOCIAL | SPP-2600870 | ANGELA MIRIANA ANGUAMEA GARCIA            | CARÁCTER CONFIDENCIAL | \$2,200.00 | ETCHOJOA | VILLA TRES CRUCES |
| 3570 | 44101 | X |  | SOCIAL | SPP-2600841 | ANGELICA ARMENTA FELIX                    | CARÁCTER CONFIDENCIAL | \$2,200.00 | ETCHOJOA | VILLA TRES CRUCES |
| 3571 | 44101 | X |  | SOCIAL | SPP-2600817 | BALVANEDA GUADALUPE GASTELUM VALENZUELA   | CARÁCTER CONFIDENCIAL | \$2,200.00 | ETCHOJOA | VILLA TRES CRUCES |
| 3572 | 44101 | X |  | SOCIAL | SPP-2600821 | BEATRIZ BATAMEA GOMEZ                     | CARÁCTER CONFIDENCIAL | \$2,200.00 | ETCHOJOA | VILLA TRES CRUCES |
| 3573 | 44101 | X |  | SOCIAL | SPP-2600816 | BRENDA BERENICE ARMENTA ANGUAMEA          | CARÁCTER CONFIDENCIAL | \$2,200.00 | ETCHOJOA | VILLA TRES CRUCES |
| 3574 | 44101 | X |  | SOCIAL | SPP-2600876 | CARMEN ALICIA LEYVA LOPEZ                 | CARÁCTER CONFIDENCIAL | \$2,200.00 | ETCHOJOA | VILLA TRES CRUCES |
| 3575 | 44101 | X |  | SOCIAL | SPP-2600874 | CRISTINA SILVANA CAUPICIO MEZA            | CARÁCTER CONFIDENCIAL | \$2,200.00 | ETCHOJOA | VILLA TRES CRUCES |
| 3576 | 44101 | X |  | SOCIAL | SPP-2600795 | DALIA GUADALUPE VALENZUELA MOROYOQUI      | CARÁCTER CONFIDENCIAL | \$2,200.00 | ETCHOJOA | VILLA TRES CRUCES |
| 3577 | 44101 | X |  | SOCIAL | SPP-2600820 | DANIELA AYALA BUITIMEA                    | CARÁCTER CONFIDENCIAL | \$2,200.00 | ETCHOJOA | VILLA TRES CRUCES |
| 3578 | 44101 | X |  | SOCIAL | SPP-2600792 | DIANA BALVANEDA AMARILLAS CHAPTEMEA       | CARÁCTER CONFIDENCIAL | \$2,200.00 | ETCHOJOA | VILLA TRES CRUCES |
| 3579 | 44101 | X |  | SOCIAL | SPP-2600809 | DULCE ISABEL VALENZUELA GASTELUM          | CARÁCTER CONFIDENCIAL | \$2,200.00 | ETCHOJOA | VILLA TRES CRUCES |
| 3580 | 44101 | X |  | SOCIAL | SPP-2600845 | EMA ANGELICA FELIX VALENCIA               | CARÁCTER CONFIDENCIAL | \$2,200.00 | ETCHOJOA | VILLA TRES CRUCES |
| 3581 | 44101 | X |  | SOCIAL | SPP-2600837 | ESMERALDA JAQUELINE VALENZUELA VALENZUELA | CARÁCTER CONFIDENCIAL | \$2,200.00 | ETCHOJOA | VILLA TRES CRUCES |
| 3582 | 44101 | X |  | SOCIAL | SPP-2600815 | EVANGELINA JUSAINO BATAMEA                | CARÁCTER CONFIDENCIAL | \$2,200.00 | ETCHOJOA | VILLA TRES CRUCES |
| 3583 | 44101 | X |  | SOCIAL | SPP-2600828 | FLOR LILIANA VALENZUELA ANGUAMEA          | CARÁCTER CONFIDENCIAL | \$2,200.00 | ETCHOJOA | VILLA TRES CRUCES |
| 3584 | 44101 | X |  | SOCIAL | SPP-2600878 | FRANCISCA RUIZ GOMEZ                      | CARÁCTER CONFIDENCIAL | \$2,200.00 | ETCHOJOA | VILLA TRES CRUCES |
| 3585 | 44101 | X |  | SOCIAL | SPP-2600808 | FRANIA YAMELI VALENZUELA REYNA            | CARÁCTER CONFIDENCIAL | \$2,200.00 | ETCHOJOA | VILLA TRES CRUCES |
| 3586 | 44101 | X |  | SOCIAL | SPP-2600842 | GLORIA ISABEL VALENZUELA AMARILLAS        | CARÁCTER CONFIDENCIAL | \$2,200.00 | ETCHOJOA | VILLA TRES CRUCES |
| 3587 | 44101 | X |  | SOCIAL | SPP-2600872 | GRACIELA AMARILLAS CHAPTEMEA              | CARÁCTER CONFIDENCIAL | \$2,200.00 | ETCHOJOA | VILLA TRES CRUCES |
| 3588 | 44101 | X |  | SOCIAL | SPP-2600873 | GUADALUPE FABIOLA FELIX CRUZ              | CARÁCTER CONFIDENCIAL | \$2,200.00 | ETCHOJOA | VILLA TRES CRUCES |
| 3589 | 44101 | X |  | SOCIAL | SPP-2600810 | GUADALUPE MARIA VALENZUELA DORAME         | CARÁCTER CONFIDENCIAL | \$2,200.00 | ETCHOJOA | VILLA TRES CRUCES |
| 3590 | 44101 | X |  | SOCIAL | SPP-2600839 | IRMA ALICIA ARMENTA FELIX                 | CARÁCTER CONFIDENCIAL | \$2,200.00 | ETCHOJOA | VILLA TRES CRUCES |
| 3591 | 44101 | X |  | SOCIAL | SPP-2600871 | JUANA BUITIMEA OCHOA                      | CARÁCTER CONFIDENCIAL | \$2,200.00 | ETCHOJOA | VILLA TRES CRUCES |
| 3592 | 44101 | X |  | SOCIAL | SPP-2600879 | JUDITH ELENA VALENZUELA CRUZ              | CARÁCTER CONFIDENCIAL | \$2,200.00 | ETCHOJOA | VILLA TRES CRUCES |
| 3593 | 44101 | X |  | SOCIAL | SPP-2600806 | JULIA SANDRA ANGUAMEA VALENZUELA          | CARÁCTER CONFIDENCIAL | \$2,200.00 | ETCHOJOA | VILLA TRES CRUCES |
| 3594 | 44101 | X |  | SOCIAL | SPP-2600881 | JUVELY GUADALUPE VERDUGO VALENCIA         | CARÁCTER CONFIDENCIAL | \$2,200.00 | ETCHOJOA | VILLA TRES CRUCES |
| 3595 | 44101 | X |  | SOCIAL | SPP-2600785 | KARINA LIZETH AMARILLAS CHAPTEMEA         | CARÁCTER CONFIDENCIAL | \$2,200.00 | ETCHOJOA | VILLA TRES CRUCES |

PERÍODO 4TO BIMESTRE (JULIO-AGOSTO) DEL 2023

|      |       |   |  |        |             |                                       |                       |            |          |                   |
|------|-------|---|--|--------|-------------|---------------------------------------|-----------------------|------------|----------|-------------------|
| 3596 | 44101 | X |  | SOCIAL | SPP-2600811 | KARLA YAZMIN VALENZUELA DORAME        | CARÁCTER CONFIDENCIAL | \$2,200.00 | ETCHOJOA | VILLA TRES CRUCES |
| 3597 | 44101 | X |  | SOCIAL | SPP-2600797 | LAURA ELENA VALENZUELA DORAME         | CARÁCTER CONFIDENCIAL | \$2,200.00 | ETCHOJOA | VILLA TRES CRUCES |
| 3598 | 44101 | X |  | SOCIAL | SPP-2600825 | LAZARA MARGARITA REYNA COTA           | CARÁCTER CONFIDENCIAL | \$2,200.00 | ETCHOJOA | VILLA TRES CRUCES |
| 3599 | 44101 | X |  | SOCIAL | SPP-2615340 | LOURDES BORBON MOROYOQUI              | CARÁCTER CONFIDENCIAL | \$4,400.00 | ETCHOJOA | VILLA TRES CRUCES |
| 3600 | 44101 | X |  | SOCIAL | SPP-2600805 | LUZ ELENA MOROYOQUI VALENZUELA        | CARÁCTER CONFIDENCIAL | \$2,200.00 | ETCHOJOA | VILLA TRES CRUCES |
| 3601 | 44101 | X |  | SOCIAL | SPP-2600790 | LUZ ESTHER AMARILLAS CHAPTEMEA        | CARÁCTER CONFIDENCIAL | \$2,200.00 | ETCHOJOA | VILLA TRES CRUCES |
| 3602 | 44101 | X |  | SOCIAL | SPP-2600843 | MARIA CANDELARIA SIARUQUI LUSANIA     | CARÁCTER CONFIDENCIAL | \$2,200.00 | ETCHOJOA | VILLA TRES CRUCES |
| 3603 | 44101 | X |  | SOCIAL | SPP-2600787 | MARIA CRISTINA VERDUGO BUITIMEA       | CARÁCTER CONFIDENCIAL | \$2,200.00 | ETCHOJOA | VILLA TRES CRUCES |
| 3604 | 44101 | X |  | SOCIAL | SPP-2600824 | MARIA DE LOS ANGELES LEYVA JUSACAMEA  | CARÁCTER CONFIDENCIAL | \$2,200.00 | ETCHOJOA | VILLA TRES CRUCES |
| 3605 | 44101 | X |  | SOCIAL | SPP-2615365 | MARIA DE ROSARIO MOROYOQUI VALENZUELA | CARÁCTER CONFIDENCIAL | \$4,400.00 | ETCHOJOA | VILLA TRES CRUCES |
| 3606 | 44101 | X |  | SOCIAL | SPP-2600796 | MARIA ILEGARIA VERDUGO VALENZUELA     | CARÁCTER CONFIDENCIAL | \$2,200.00 | ETCHOJOA | VILLA TRES CRUCES |
| 3607 | 44101 | X |  | SOCIAL | SPP-2600794 | MARIA JUSTINA BUITIMEA VALENZUELA     | CARÁCTER CONFIDENCIAL | \$2,200.00 | ETCHOJOA | VILLA TRES CRUCES |
| 3608 | 44101 | X |  | SOCIAL | SPP-2600814 | MARIA TRINIDAD AGUILAR BUITIMEA       | CARÁCTER CONFIDENCIAL | \$2,200.00 | ETCHOJOA | VILLA TRES CRUCES |
| 3609 | 44101 | X |  | SOCIAL | SPP-2615353 | MARTHA LIDIA GOMEZ MENDIVIL           | CARÁCTER CONFIDENCIAL | \$4,400.00 | ETCHOJOA | VILLA TRES CRUCES |
| 3610 | 44101 | X |  | SOCIAL | SPP-2600788 | MARTINA VALENZUELA BUITIMEA           | CARÁCTER CONFIDENCIAL | \$2,200.00 | ETCHOJOA | VILLA TRES CRUCES |
| 3611 | 44101 | X |  | SOCIAL | SPP-2600877 | NANCY ISABEL QUIJANO LOPEZ            | CARÁCTER CONFIDENCIAL | \$2,200.00 | ETCHOJOA | VILLA TRES CRUCES |
| 3612 | 44101 | X |  | SOCIAL | SPP-2600807 | NORMA ALICIA SOMBRA GARCIA            | CARÁCTER CONFIDENCIAL | \$2,200.00 | ETCHOJOA | VILLA TRES CRUCES |
| 3613 | 44101 | X |  | SOCIAL | SPP-2600880 | OBDULIA FELIX DORAME                  | CARÁCTER CONFIDENCIAL | \$2,200.00 | ETCHOJOA | VILLA TRES CRUCES |
| 3614 | 44101 | X |  | SOCIAL | SPP-2600804 | RAFAELA MUNOZ VALENZUELA              | CARÁCTER CONFIDENCIAL | \$2,200.00 | ETCHOJOA | VILLA TRES CRUCES |
| 3615 | 44101 | X |  | SOCIAL | SPP-2600798 | REYNA ANGELICA BORBON OZUNA           | CARÁCTER CONFIDENCIAL | \$2,200.00 | ETCHOJOA | VILLA TRES CRUCES |
| 3616 | 44101 | X |  | SOCIAL | SPP-2600813 | REYNA BUITIMEA VALENZUELA             | CARÁCTER CONFIDENCIAL | \$2,200.00 | ETCHOJOA | VILLA TRES CRUCES |
| 3617 | 44101 | X |  | SOCIAL | SPP-2600819 | REYNA CLARISA BUITIMEA JOCOBI         | CARÁCTER CONFIDENCIAL | \$2,200.00 | ETCHOJOA | VILLA TRES CRUCES |
| 3618 | 44101 | X |  | SOCIAL | SPP-2600812 | ROSA ELENA DORAME VERDUGO             | CARÁCTER CONFIDENCIAL | \$2,200.00 | ETCHOJOA | VILLA TRES CRUCES |
| 3619 | 44101 | X |  | SOCIAL | SPP-2600786 | ROSA ENEYDA VALENZUELA AMARILLAS      | CARÁCTER CONFIDENCIAL | \$2,200.00 | ETCHOJOA | VILLA TRES CRUCES |
| 3620 | 44101 | X |  | SOCIAL | SPP-2600801 | SANTA GLORIA ESCALANTE SIARUQUI       | CARÁCTER CONFIDENCIAL | \$2,200.00 | ETCHOJOA | VILLA TRES CRUCES |
| 3621 | 44101 | X |  | SOCIAL | SPP-2600835 | SUSANA GUADALUPE COTA VERDUGO         | CARÁCTER CONFIDENCIAL | \$2,200.00 | ETCHOJOA | VILLA TRES CRUCES |
| 3622 | 44101 | X |  | SOCIAL | SPP-2600846 | YANADIA IRENE ESCALANTE AGUILAR       | CARÁCTER CONFIDENCIAL | \$2,200.00 | ETCHOJOA | VILLA TRES CRUCES |
| 3623 | 44101 | X |  | SOCIAL | SPP-2615341 | ALICIA BUITIMEA CRUZ                  | CARÁCTER CONFIDENCIAL | \$4,400.00 | ETCHOJOA | VILLA TRES CRUCES |
| 3624 | 44101 | X |  | SOCIAL | SPP-2615335 | ANTONIA GUADALUPE ANGUAMEA CONTRERAS  | CARÁCTER CONFIDENCIAL | \$4,400.00 | ETCHOJOA | VILLA TRES CRUCES |

PERÍODO 4TO BIMESTRE (JULIO-AGOSTO) DEL 2023

|      |       |   |  |        |             |                                   |                       |            |           |                     |
|------|-------|---|--|--------|-------------|-----------------------------------|-----------------------|------------|-----------|---------------------|
| 3625 | 44101 | X |  | SOCIAL | SPP-2615366 | DOLORES MOROYOQUI VALENZUELA      | CARÁCTER CONFIDENCIAL | \$4,400.00 | ETCHOJOA  | VILLA TRES CRUCES   |
| 3626 | 44101 | X |  | SOCIAL | SPP-2710568 | IRMA LILIAN ORTIZ ZORRILLA        | CARÁCTER CONFIDENCIAL | \$2,200.00 | FRONTERAS | CUQUIARACHIC        |
| 3627 | 44101 | X |  | SOCIAL | SPP-2710575 | KARLA SUZETH RENDON CORDOVA       | CARÁCTER CONFIDENCIAL | \$2,200.00 | FRONTERAS | CUQUIARACHIC        |
| 3628 | 44101 | X |  | SOCIAL | SPP-2710570 | NANCY CECILIA CASTANEDA PENA      | CARÁCTER CONFIDENCIAL | \$2,200.00 | FRONTERAS | CUQUIARACHIC        |
| 3629 | 44101 | X |  | SOCIAL | SPP-2710594 | MARTHA GUADALUPE QUIJADA GONZALEZ | CARÁCTER CONFIDENCIAL | \$2,200.00 | FRONTERAS | EJIDO RUIZ CORTINEZ |
| 3630 | 44101 | X |  | SOCIAL | SPP-2710566 | ADILENE GIL LUNA                  | CARÁCTER CONFIDENCIAL | \$2,200.00 | FRONTERAS | ESQUEDA             |
| 3631 | 44101 | X |  | SOCIAL | SPP-2710574 | CENIA DIAS CHAVEZ                 | CARÁCTER CONFIDENCIAL | \$2,200.00 | FRONTERAS | ESQUEDA             |
| 3632 | 44101 | X |  | SOCIAL | SPP-2710580 | CLAUDIA ZENETH SODARI PERU        | CARÁCTER CONFIDENCIAL | \$2,200.00 | FRONTERAS | ESQUEDA             |
| 3633 | 44101 | X |  | SOCIAL | SPP-2710581 | DULCE MARISOL HAROS GOMEZ         | CARÁCTER CONFIDENCIAL | \$2,200.00 | FRONTERAS | ESQUEDA             |
| 3634 | 44101 | X |  | SOCIAL | SPP-2710576 | FERNANDO MENDOZA VALENZUELA       | CARÁCTER CONFIDENCIAL | \$2,200.00 | FRONTERAS | ESQUEDA             |
| 3635 | 44101 | X |  | SOCIAL | SPP-2710591 | LUZ ELENA LOPEZ GURROLA           | CARÁCTER CONFIDENCIAL | \$2,200.00 | FRONTERAS | ESQUEDA             |
| 3636 | 44101 | X |  | SOCIAL | SPP-2710573 | MARCIA SARAY AGUILAR CABRERAS     | CARÁCTER CONFIDENCIAL | \$2,200.00 | FRONTERAS | ESQUEDA             |
| 3637 | 44101 | X |  | SOCIAL | SPP-2710569 | YAMILETH LEON CABRERA             | CARÁCTER CONFIDENCIAL | \$2,200.00 | FRONTERAS | ESQUEDA             |
| 3638 | 44101 | X |  | SOCIAL | SPP-2710578 | AGUEDA CHENO TANORI               | CARÁCTER CONFIDENCIAL | \$2,200.00 | FRONTERAS | FRONTERAS           |
| 3639 | 44101 | X |  | SOCIAL | SPP-2710586 | ALEJANDRA GRIJALVA SANTACRUZ      | CARÁCTER CONFIDENCIAL | \$2,200.00 | FRONTERAS | FRONTERAS           |
| 3640 | 44101 | X |  | SOCIAL | SPP-2710561 | ALICIA NUNEZ TELLEZ               | CARÁCTER CONFIDENCIAL | \$2,200.00 | FRONTERAS | FRONTERAS           |
| 3641 | 44101 | X |  | SOCIAL | SPP-2710588 | ALMA YESENIA RABAGO LARES         | CARÁCTER CONFIDENCIAL | \$2,200.00 | FRONTERAS | FRONTERAS           |
| 3642 | 44101 | X |  | SOCIAL | SPP-2710579 | AURORA PADILLA MATRECITOS         | CARÁCTER CONFIDENCIAL | \$2,200.00 | FRONTERAS | FRONTERAS           |
| 3643 | 44101 | X |  | SOCIAL | SPP-2710589 | CRUZ YANETH GARCIA RIOS           | CARÁCTER CONFIDENCIAL | \$2,200.00 | FRONTERAS | FRONTERAS           |
| 3644 | 44101 | X |  | SOCIAL | SPP-2710567 | ELODIA MORALES ORDINOLA           | CARÁCTER CONFIDENCIAL | \$2,200.00 | FRONTERAS | FRONTERAS           |
| 3645 | 44101 | X |  | SOCIAL | SPP-2710584 | JUAN DE DIOS VALENZUELA COTA      | CARÁCTER CONFIDENCIAL | \$2,200.00 | FRONTERAS | FRONTERAS           |
| 3646 | 44101 | X |  | SOCIAL | SPP-2710585 | KARLA BERENICE HERRERA ACOSTA     | CARÁCTER CONFIDENCIAL | \$2,200.00 | FRONTERAS | FRONTERAS           |
| 3647 | 44101 | X |  | SOCIAL | SPP-2710582 | MA ELENA MADRID HERNANDEZ         | CARÁCTER CONFIDENCIAL | \$2,200.00 | FRONTERAS | FRONTERAS           |
| 3648 | 44101 | X |  | SOCIAL | SPP-2710593 | MARIA ANTONIA TORRES TESO         | CARÁCTER CONFIDENCIAL | \$2,200.00 | FRONTERAS | FRONTERAS           |
| 3649 | 44101 | X |  | SOCIAL | SPP-2710592 | MARIA JESUS RABAGO GOMEZ          | CARÁCTER CONFIDENCIAL | \$2,200.00 | FRONTERAS | FRONTERAS           |
| 3650 | 44101 | X |  | SOCIAL | SPP-2710562 | MARICELA HERRERA CASTRO           | CARÁCTER CONFIDENCIAL | \$2,200.00 | FRONTERAS | FRONTERAS           |
| 3651 | 44101 | X |  | SOCIAL | SPP-2710587 | MIRNA ANGELICA MATA ROCHA         | CARÁCTER CONFIDENCIAL | \$2,200.00 | FRONTERAS | FRONTERAS           |
| 3652 | 44101 | X |  | SOCIAL | SPP-2710583 | REYNA LUCERO GALAN                | CARÁCTER CONFIDENCIAL | \$2,200.00 | FRONTERAS | FRONTERAS           |
| 3653 | 44101 | X |  | SOCIAL | SPP-2710564 | VALERIA FRANSICA TEVAQUI RIOS     | CARÁCTER CONFIDENCIAL | \$2,200.00 | FRONTERAS | FRONTERAS           |

PERÍODO 4TO BIMESTRE (JULIO-AGOSTO) DEL 2023

|      |       |   |  |        |             |                                  |                       |            |                               |                     |
|------|-------|---|--|--------|-------------|----------------------------------|-----------------------|------------|-------------------------------|---------------------|
| 3654 | 44101 | X |  | SOCIAL | SPP-2710572 | MARIA ENRIQUETA TRUJILLO CHAVEZ  | CARÁCTER CONFIDENCIAL | \$2,200.00 | FRONTERAS                     | KILOMETRO 47        |
| 3655 | 44101 | X |  | SOCIAL | SPP-2710563 | MARIA HICELDA HERRERA ACUNA      | CARÁCTER CONFIDENCIAL | \$2,200.00 | FRONTERAS                     | KILOMETRO 47        |
| 3656 | 44101 | X |  | SOCIAL | SPP-2710577 | MARIA LOURDES SANTACRUZ VILLA    | CARÁCTER CONFIDENCIAL | \$2,200.00 | FRONTERAS                     | TURICACHI           |
| 3657 | 44101 | X |  | SOCIAL | SPP-2710565 | TOMAS MATRECITOS LOPEZ           | CARÁCTER CONFIDENCIAL | \$2,200.00 | FRONTERAS                     | TURICACHI           |
| 3658 | 44101 | X |  | SOCIAL | SPP-7005182 | IRENE ALVAREZ CANELO             | CARÁCTER CONFIDENCIAL | \$2,200.00 | GENERAL PLUTARCO ELIAS CALLES | ADOLFO LOPEZ MATEOS |
| 3659 | 44101 | X |  | SOCIAL | SPP-7005188 | ISABEL SALMERON ALEJO            | CARÁCTER CONFIDENCIAL | \$2,200.00 | GENERAL PLUTARCO ELIAS CALLES | ADOLFO LOPEZ MATEOS |
| 3660 | 44101 | X |  | SOCIAL | SPP-7005183 | KARLA KARINA MIRANDA HERNANDEZ   | CARÁCTER CONFIDENCIAL | \$2,200.00 | GENERAL PLUTARCO ELIAS CALLES | ADOLFO LOPEZ MATEOS |
| 3661 | 44101 | X |  | SOCIAL | SPP-7005399 | MARIA DE LOURDES RODRIGUEZ OCHOA | CARÁCTER CONFIDENCIAL | \$2,200.00 | GENERAL PLUTARCO ELIAS CALLES | EJIDO MORELIA       |
| 3662 | 44101 | X |  | SOCIAL | SPP-7005185 | MARIA LUISA RODRIGUEZ OCHOA      | CARÁCTER CONFIDENCIAL | \$2,200.00 | GENERAL PLUTARCO ELIAS CALLES | EJIDO MORELIA       |
| 3663 | 44101 | X |  | SOCIAL | SPP-7005192 | MARIA MAGDALENA LOPEZ BORQUEZ    | CARÁCTER CONFIDENCIAL | \$2,200.00 | GENERAL PLUTARCO ELIAS CALLES | EJIDO MORELIA       |
| 3664 | 44101 | X |  | SOCIAL | SPP-7015013 | BRENDA FRANCISCA VELASCO LEON    | CARÁCTER CONFIDENCIAL | \$2,200.00 | GENERAL PLUTARCO ELIAS CALLES | QUITOVAC            |
| 3665 | 44101 | X |  | SOCIAL | SPP-7015009 | ISEL GUADALUPE GALAVIZ FONG      | CARÁCTER CONFIDENCIAL | \$2,200.00 | GENERAL PLUTARCO ELIAS CALLES | QUITOVAC            |
| 3666 | 44101 | X |  | SOCIAL | SPP-7015010 | LOURDES ELENA GUTIERREZ VELASCO  | CARÁCTER CONFIDENCIAL | \$2,200.00 | GENERAL PLUTARCO ELIAS CALLES | QUITOVAC            |
| 3667 | 44101 | X |  | SOCIAL | SPP-7015012 | NATIVIDAD PRECIADO ROSALES       | CARÁCTER CONFIDENCIAL | \$2,200.00 | GENERAL PLUTARCO ELIAS CALLES | QUITOVAC            |
| 3668 | 44101 | X |  | SOCIAL | SPP-7005208 | ALMA PATRICIA LOPEZ PACHECO      | CARÁCTER CONFIDENCIAL | \$2,200.00 | GENERAL PLUTARCO ELIAS CALLES | QUITOVAC            |
| 3669 | 44101 | X |  | SOCIAL | SPP-7005212 | BRENDA NOEMI SIERRAS BARAJAS     | CARÁCTER CONFIDENCIAL | \$2,200.00 | GENERAL PLUTARCO ELIAS CALLES | QUITOVAC            |
| 3670 | 44101 | X |  | SOCIAL | SPP-7005222 | BRENDA ZULEMA MARTINEZ VEGA      | CARÁCTER CONFIDENCIAL | \$2,200.00 | GENERAL PLUTARCO ELIAS CALLES | QUITOVAC            |
| 3671 | 44101 | X |  | SOCIAL | SPP-7005223 | ELIDE SARAHI GUTIERREZ VELASCO   | CARÁCTER CONFIDENCIAL | \$2,200.00 | GENERAL PLUTARCO ELIAS CALLES | QUITOVAC            |
| 3672 | 44101 | X |  | SOCIAL | SPP-7005224 | ELIZABETH MARTINEZ VEGA          | CARÁCTER CONFIDENCIAL | \$2,200.00 | GENERAL PLUTARCO ELIAS CALLES | QUITOVAC            |
| 3673 | 44101 | X |  | SOCIAL | SPP-7005209 | FAUSTO NUNEZ MENDEZ              | CARÁCTER CONFIDENCIAL | \$2,200.00 | GENERAL PLUTARCO ELIAS CALLES | QUITOVAC            |
| 3674 | 44101 | X |  | SOCIAL | SPP-7005210 | GLORIA ADYLENE VELASCO LEON      | CARÁCTER CONFIDENCIAL | \$2,200.00 | GENERAL PLUTARCO ELIAS CALLES | QUITOVAC            |
| 3675 | 44101 | X |  | SOCIAL | SPP-7005213 | ISMELDA VELAZCO LEON             | CARÁCTER CONFIDENCIAL | \$2,200.00 | GENERAL PLUTARCO ELIAS CALLES | QUITOVAC            |
| 3676 | 44101 | X |  | SOCIAL | SPP-7005211 | ITZEL ABIGAIL RAMIREZ VELASCO    | CARÁCTER CONFIDENCIAL | \$2,200.00 | GENERAL PLUTARCO ELIAS CALLES | QUITOVAC            |
| 3677 | 44101 | X |  | SOCIAL | SPP-7005217 | JOSEFA DEL ROSARIO CRUZ VELASCO  | CARÁCTER CONFIDENCIAL | \$2,200.00 | GENERAL PLUTARCO ELIAS CALLES | QUITOVAC            |
| 3678 | 44101 | X |  | SOCIAL | SPP-7005218 | KAREN JACQUELIN GORTAREZ VELASCO | CARÁCTER CONFIDENCIAL | \$2,200.00 | GENERAL PLUTARCO ELIAS CALLES | QUITOVAC            |
| 3679 | 44101 | X |  | SOCIAL | SPP-7010145 | MARITZA CHIQUETE PATRON          | CARÁCTER CONFIDENCIAL | \$2,200.00 | GENERAL PLUTARCO ELIAS CALLES | QUITOVAC            |
| 3680 | 44101 | X |  | SOCIAL | SPP-7005214 | MERCEDES HERLINDA OCHOA VELASCO  | CARÁCTER CONFIDENCIAL | \$2,200.00 | GENERAL PLUTARCO ELIAS CALLES | QUITOVAC            |
| 3681 | 44101 | X |  | SOCIAL | SPP-7005225 | MIRNA LOURDES VELASCO LEON       | CARÁCTER CONFIDENCIAL | \$2,200.00 | GENERAL PLUTARCO ELIAS CALLES | QUITOVAC            |
| 3682 | 44101 | X |  | SOCIAL | SPP-7005215 | MONICA GUADALUPE MEDINA BARRAGAN | CARÁCTER CONFIDENCIAL | \$2,200.00 | GENERAL PLUTARCO ELIAS CALLES | QUITOVAC            |



PERÍODO 4TO BIMESTRE (JULIO-AGOSTO) DEL 2023

|      |       |   |  |        |             |                                      |                       |            |                               |          |
|------|-------|---|--|--------|-------------|--------------------------------------|-----------------------|------------|-------------------------------|----------|
| 3683 | 44101 | X |  | SOCIAL | SPP-7005219 | NYDIA PAULINA MENESES ROMERO         | CARÁCTER CONFIDENCIAL | \$2,200.00 | GENERAL PLUTARCO ELIAS CALLES | QUITOVAC |
| 3684 | 44101 | X |  | SOCIAL | SPP-7005220 | OLGA ALICIA VELASCO LEON             | CARÁCTER CONFIDENCIAL | \$2,200.00 | GENERAL PLUTARCO ELIAS CALLES | QUITOVAC |
| 3685 | 44101 | X |  | SOCIAL | SPP-7005226 | SANTA OCHOA MARQUEZ                  | CARÁCTER CONFIDENCIAL | \$2,200.00 | GENERAL PLUTARCO ELIAS CALLES | QUITOVAC |
| 3686 | 44101 | X |  | SOCIAL | SPP-7015011 | SILVIA ELENA LOPEZ ALCARAZ           | CARÁCTER CONFIDENCIAL | \$2,200.00 | GENERAL PLUTARCO ELIAS CALLES | QUITOVAC |
| 3687 | 44101 | X |  | SOCIAL | SPP-7005221 | SOCORRO VELASCO LEON                 | CARÁCTER CONFIDENCIAL | \$2,200.00 | GENERAL PLUTARCO ELIAS CALLES | QUITOVAC |
| 3688 | 44101 | X |  | SOCIAL | SPP-7005216 | YARA ISABEL VELASCO PRECIADO         | CARÁCTER CONFIDENCIAL | \$2,200.00 | GENERAL PLUTARCO ELIAS CALLES | QUITOVAC |
| 3689 | 44101 | X |  | SOCIAL | SPP-7005189 | BLANCA ISELA TEJADA ORNELAS          | CARÁCTER CONFIDENCIAL | \$2,200.00 | GENERAL PLUTARCO ELIAS CALLES | SONOYTA  |
| 3690 | 44101 | X |  | SOCIAL | SPP-7005199 | CARLA FABIOLA ANAYA JIMENEZ          | CARÁCTER CONFIDENCIAL | \$2,200.00 | GENERAL PLUTARCO ELIAS CALLES | SONOYTA  |
| 3691 | 44101 | X |  | SOCIAL | SPP-7005200 | CRYSTAL LIMON PULIDO                 | CARÁCTER CONFIDENCIAL | \$2,200.00 | GENERAL PLUTARCO ELIAS CALLES | SONOYTA  |
| 3692 | 44101 | X |  | SOCIAL | SPP-7005190 | DIANA CECILIA CORONA GUTIERREZ       | CARÁCTER CONFIDENCIAL | \$2,200.00 | GENERAL PLUTARCO ELIAS CALLES | SONOYTA  |
| 3693 | 44101 | X |  | SOCIAL | SPP-7005197 | DIANA LAURA CANEDO ALVAREZ           | CARÁCTER CONFIDENCIAL | \$2,200.00 | GENERAL PLUTARCO ELIAS CALLES | SONOYTA  |
| 3694 | 44101 | X |  | SOCIAL | SPP-7005201 | ELOISA ALVAREZ CASTILLO              | CARÁCTER CONFIDENCIAL | \$2,200.00 | GENERAL PLUTARCO ELIAS CALLES | SONOYTA  |
| 3695 | 44101 | X |  | SOCIAL | SPP-7005198 | GUADALUPE BALDERRAMA VALENZUELA      | CARÁCTER CONFIDENCIAL | \$2,200.00 | GENERAL PLUTARCO ELIAS CALLES | SONOYTA  |
| 3696 | 44101 | X |  | SOCIAL | SPP-7005191 | JAZMIN ARACELI ORTEGA RAMIREZ        | CARÁCTER CONFIDENCIAL | \$2,200.00 | GENERAL PLUTARCO ELIAS CALLES | SONOYTA  |
| 3697 | 44101 | X |  | SOCIAL | SPP-7005184 | MARIA ESTELA VALADEZ ALCANTAR        | CARÁCTER CONFIDENCIAL | \$2,200.00 | GENERAL PLUTARCO ELIAS CALLES | SONOYTA  |
| 3698 | 44101 | X |  | SOCIAL | SPP-7005202 | MARIA GUADALUPE FERNANDEZ GARCIA     | CARÁCTER CONFIDENCIAL | \$2,200.00 | GENERAL PLUTARCO ELIAS CALLES | SONOYTA  |
| 3699 | 44101 | X |  | SOCIAL | SPP-7005196 | MARIA LOURDES DOMINGUEZ VARELA       | CARÁCTER CONFIDENCIAL | \$2,200.00 | GENERAL PLUTARCO ELIAS CALLES | SONOYTA  |
| 3700 | 44101 | X |  | SOCIAL | SPP-7005203 | MAYRA ALEJANDRA CANEDO DELGADO       | CARÁCTER CONFIDENCIAL | \$2,200.00 | GENERAL PLUTARCO ELIAS CALLES | SONOYTA  |
| 3701 | 44101 | X |  | SOCIAL | SPP-7005204 | MINERVA SANCHEZ RUIZ                 | CARÁCTER CONFIDENCIAL | \$2,200.00 | GENERAL PLUTARCO ELIAS CALLES | SONOYTA  |
| 3702 | 44101 | X |  | SOCIAL | SPP-7005205 | NORMA ALICIA RAMIREZ CANEDO          | CARÁCTER CONFIDENCIAL | \$2,200.00 | GENERAL PLUTARCO ELIAS CALLES | SONOYTA  |
| 3703 | 44101 | X |  | SOCIAL | SPP-7005186 | ROSA ISELA HERNANDEZ REBOLLAR        | CARÁCTER CONFIDENCIAL | \$2,200.00 | GENERAL PLUTARCO ELIAS CALLES | SONOYTA  |
| 3704 | 44101 | X |  | SOCIAL | SPP-7005206 | RUBY ALICIA VEGA RAMIREZ             | CARÁCTER CONFIDENCIAL | \$2,200.00 | GENERAL PLUTARCO ELIAS CALLES | SONOYTA  |
| 3705 | 44101 | X |  | SOCIAL | SPP-7005187 | YESENIA CANEDO ALVAREZ               | CARÁCTER CONFIDENCIAL | \$2,200.00 | GENERAL PLUTARCO ELIAS CALLES | SONOYTA  |
| 3706 | 44101 | X |  | SOCIAL | SPP-2805483 | BRISSA MARIELA VEGA QUINONEZ         | CARÁCTER CONFIDENCIAL | \$2,200.00 | GRANADOS                      | GRANADOS |
| 3707 | 44101 | X |  | SOCIAL | SPP-2805487 | CAROLINA MORENO ROBLES               | CARÁCTER CONFIDENCIAL | \$2,200.00 | GRANADOS                      | GRANADOS |
| 3708 | 44101 | X |  | SOCIAL | SPP-2805488 | MARIA AUXILIADORA CORONADO PROVENCIO | CARÁCTER CONFIDENCIAL | \$2,200.00 | GRANADOS                      | GRANADOS |
| 3709 | 44101 | X |  | SOCIAL | SPP-2805486 | MARIA AUXILIADORA VEGA LUZANIA       | CARÁCTER CONFIDENCIAL | \$2,200.00 | GRANADOS                      | GRANADOS |
| 3710 | 44101 | X |  | SOCIAL | SPP-2805484 | ROSA ELENA FIMBRES MENDIVIL          | CARÁCTER CONFIDENCIAL | \$2,200.00 | GRANADOS                      | GRANADOS |
| 3711 | 44101 | X |  | SOCIAL | SPP-2805482 | SILVIA GUADALUPE VALENZUELA PENA     | CARÁCTER CONFIDENCIAL | \$2,200.00 | GRANADOS                      | GRANADOS |

PERÍODO 4TO BIMESTRE (JULIO-AGOSTO) DEL 2023

|      |       |   |  |        |             |                                       |                       |            |          |               |
|------|-------|---|--|--------|-------------|---------------------------------------|-----------------------|------------|----------|---------------|
| 3712 | 44101 | X |  | SOCIAL | SPP-2805485 | TERESA DE JESUS DURAZO BARCELO        | CARÁCTER CONFIDENCIAL | \$2,200.00 | GRANADOS | GRANADOS      |
| 3713 | 44101 | X |  | SOCIAL | SPP-2910252 | DAMIANA ALDAMA MARTINEZ               | CARÁCTER CONFIDENCIAL | \$2,200.00 | GUAYMAS  | BELEM         |
| 3714 | 44101 | X |  | SOCIAL | SPP-2910250 | ELVIRA CORONADO URBALEJO              | CARÁCTER CONFIDENCIAL | \$2,200.00 | GUAYMAS  | BELEM         |
| 3715 | 44101 | X |  | SOCIAL | SPP-2910251 | LEONARDO MOLINA LEON                  | CARÁCTER CONFIDENCIAL | \$2,200.00 | GUAYMAS  | BELEM         |
| 3716 | 44101 | X |  | SOCIAL | SPP-2910253 | ROSA ISELA LEON MOLINA                | CARÁCTER CONFIDENCIAL | \$2,200.00 | GUAYMAS  | BELEM         |
| 3717 | 44101 | X |  | SOCIAL | SPP-2900300 | ADELAIDA MATUS BUITIMEA               | CARÁCTER CONFIDENCIAL | \$2,200.00 | GUAYMAS  | CASAS BLANCAS |
| 3718 | 44101 | X |  | SOCIAL | SPP-2901924 | ALFREDA GUADALUPE BAUMEA MATUS        | CARÁCTER CONFIDENCIAL | \$2,200.00 | GUAYMAS  | CASAS BLANCAS |
| 3719 | 44101 | X |  | SOCIAL | SPP-2900295 | AMELIA ANGUAMEA VALENCIA              | CARÁCTER CONFIDENCIAL | \$2,200.00 | GUAYMAS  | CASAS BLANCAS |
| 3720 | 44101 | X |  | SOCIAL | SPP-2900444 | ANGELICA MATUS ESPINOZA               | CARÁCTER CONFIDENCIAL | \$2,200.00 | GUAYMAS  | CASAS BLANCAS |
| 3721 | 44101 | X |  | SOCIAL | SPP-2900294 | ANTONIA VALENCIA CEVIZA               | CARÁCTER CONFIDENCIAL | \$2,200.00 | GUAYMAS  | CASAS BLANCAS |
| 3722 | 44101 | X |  | SOCIAL | SPP-2900292 | ARTURA BAUMEA ESPINOSA                | CARÁCTER CONFIDENCIAL | \$2,200.00 | GUAYMAS  | CASAS BLANCAS |
| 3723 | 44101 | X |  | SOCIAL | SPP-2900305 | BERTHA ALICIA ANGUAMEA TATABENA       | CARÁCTER CONFIDENCIAL | \$2,200.00 | GUAYMAS  | CASAS BLANCAS |
| 3724 | 44101 | X |  | SOCIAL | SPP-2900307 | CAROLINA ALVAREZ LEYVA                | CARÁCTER CONFIDENCIAL | \$2,200.00 | GUAYMAS  | CASAS BLANCAS |
| 3725 | 44101 | X |  | SOCIAL | SPP-2901475 | CLOTILDE VAZQUEZ MATUS                | CARÁCTER CONFIDENCIAL | \$2,200.00 | GUAYMAS  | CASAS BLANCAS |
| 3726 | 44101 | X |  | SOCIAL | SPP-2900291 | CRUZ GUADALUPE BATAMEA BAUMEA         | CARÁCTER CONFIDENCIAL | \$2,200.00 | GUAYMAS  | CASAS BLANCAS |
| 3727 | 44101 | X |  | SOCIAL | SPP-2900308 | DOROTEA ALVAREZ LEYVA                 | CARÁCTER CONFIDENCIAL | \$2,200.00 | GUAYMAS  | CASAS BLANCAS |
| 3728 | 44101 | X |  | SOCIAL | SPP-2900310 | FABIOLA JIOCAMEA MENDOZA              | CARÁCTER CONFIDENCIAL | \$2,200.00 | GUAYMAS  | CASAS BLANCAS |
| 3729 | 44101 | X |  | SOCIAL | SPP2900309  | FERNANDA BUITIMEA JIOCAMEA            | CARÁCTER CONFIDENCIAL | \$2,200.00 | GUAYMAS  | CASAS BLANCAS |
| 3730 | 44101 | X |  | SOCIAL | SPP-2900443 | FILOGONIA ESPINOZA MOLINA             | CARÁCTER CONFIDENCIAL | \$2,200.00 | GUAYMAS  | CASAS BLANCAS |
| 3731 | 44101 | X |  | SOCIAL | SPP-2900298 | FRANCISCA GUADALUPE BUITIMEA ROMERO   | CARÁCTER CONFIDENCIAL | \$2,200.00 | GUAYMAS  | CASAS BLANCAS |
| 3732 | 44101 | X |  | SOCIAL | SPP-2900299 | JHOANA GUADALUPE BUITIMEA VALENCIA    | CARÁCTER CONFIDENCIAL | \$2,200.00 | GUAYMAS  | CASAS BLANCAS |
| 3733 | 44101 | X |  | SOCIAL | SPP-2900293 | MA ACENCIA BUITIMEA TATABENA          | CARÁCTER CONFIDENCIAL | \$2,200.00 | GUAYMAS  | CASAS BLANCAS |
| 3734 | 44101 | X |  | SOCIAL | SPP-2901474 | MARIA DE LOS ANGELES FLORES VAZQUEZ   | CARÁCTER CONFIDENCIAL | \$2,200.00 | GUAYMAS  | CASAS BLANCAS |
| 3735 | 44101 | X |  | SOCIAL | SPP-2900445 | MARIA DE LOS ANGELES MOLINA SEPULVEDA | CARÁCTER CONFIDENCIAL | \$2,200.00 | GUAYMAS  | CASAS BLANCAS |
| 3736 | 44101 | X |  | SOCIAL | SPP-2901472 | MARIA DOLORES VEGA ESPINOZA           | CARÁCTER CONFIDENCIAL | \$2,200.00 | GUAYMAS  | CASAS BLANCAS |
| 3737 | 44101 | X |  | SOCIAL | SPP-2901927 | MARIA LUISA ESPINOZA ALVAREZ          | CARÁCTER CONFIDENCIAL | \$2,200.00 | GUAYMAS  | CASAS BLANCAS |
| 3738 | 44101 | X |  | SOCIAL | SSP-2900297 | MARIA LUISA VALENZUELA URBALEJO       | CARÁCTER CONFIDENCIAL | \$2,200.00 | GUAYMAS  | CASAS BLANCAS |
| 3739 | 44101 | X |  | SOCIAL | SPP-2900304 | MARTINA JIOCAMEA BACASEGUA            | CARÁCTER CONFIDENCIAL | \$2,200.00 | GUAYMAS  | CASAS BLANCAS |
| 3740 | 44101 | X |  | SOCIAL | SPP-2901471 | OLIVIA ROMERO ROSAS                   | CARÁCTER CONFIDENCIAL | \$2,200.00 | GUAYMAS  | CASAS BLANCAS |

PERÍODO 4TO BIMESTRE (JULIO-AGOSTO) DEL 2023

|      |       |   |  |        |             |                                    |                       |            |         |                              |
|------|-------|---|--|--------|-------------|------------------------------------|-----------------------|------------|---------|------------------------------|
| 3741 | 44101 | X |  | SOCIAL | SPP2900306  | RAMONA BUITIMEA JIOCAMEA           | CARÁCTER CONFIDENCIAL | \$2,200.00 | GUAYMAS | CASAS BLANCAS                |
| 3742 | 44101 | X |  | SOCIAL | SPP-2900296 | REYNA LUZ BUITIMEA MOLINA          | CARÁCTER CONFIDENCIAL | \$2,200.00 | GUAYMAS | CASAS BLANCAS                |
| 3743 | 44101 | X |  | SOCIAL | SPP-2900302 | ROSA CARMINA VALENZUELA BEJIPONE   | CARÁCTER CONFIDENCIAL | \$2,200.00 | GUAYMAS | CASAS BLANCAS                |
| 3744 | 44101 | X |  | SOCIAL | SPP-2901470 | TRINIDAD LEON BUITIMEA             | CARÁCTER CONFIDENCIAL | \$2,200.00 | GUAYMAS | CASAS BLANCAS                |
| 3745 | 44101 | X |  | SOCIAL | SPP-2910223 | ESTEFANIA CAMPOY BUANAMEA          | CARÁCTER CONFIDENCIAL | \$2,200.00 | GUAYMAS | COMPUERTAS                   |
| 3746 | 44101 | X |  | SOCIAL | SPP-2907663 | FAUSTINO VALENZUELA VALENCIA       | CARÁCTER CONFIDENCIAL | \$2,200.00 | GUAYMAS | COMPUERTAS                   |
| 3747 | 44101 | X |  | SOCIAL | SPP-2907664 | HERMINIA GONZALEZ ALVAREZ          | CARÁCTER CONFIDENCIAL | \$2,200.00 | GUAYMAS | COMPUERTAS                   |
| 3748 | 44101 | X |  | SOCIAL | SPP-2907665 | MA LUISA EDUARDA CONTRERAS CAMPOY  | CARÁCTER CONFIDENCIAL | \$2,200.00 | GUAYMAS | COMPUERTAS                   |
| 3749 | 44101 | X |  | SOCIAL | SPP-2907666 | MARIA FLOR SOLEDAD OLIVAS GONZALEZ | CARÁCTER CONFIDENCIAL | \$2,200.00 | GUAYMAS | COMPUERTAS                   |
| 3750 | 44101 | X |  | SOCIAL | SPP-2908858 | MARIA PLACIDA VALENZUELA VALENCIA  | CARÁCTER CONFIDENCIAL | \$2,200.00 | GUAYMAS | COMPUERTAS                   |
| 3751 | 44101 | X |  | SOCIAL | SPP-2908859 | MARICELA JIMENEZ LEYVA             | CARÁCTER CONFIDENCIAL | \$2,200.00 | GUAYMAS | COMPUERTAS                   |
| 3752 | 44101 | X |  | SOCIAL | SPP-2906191 | MIRNA ELISA MATUZ VALENZUELA       | CARÁCTER CONFIDENCIAL | \$2,200.00 | GUAYMAS | COMPUERTAS                   |
| 3753 | 44101 | X |  | SOCIAL | SPP-2908860 | PRISLA YESSENIA ZUNIGA VALENCIA    | CARÁCTER CONFIDENCIAL | \$2,200.00 | GUAYMAS | COMPUERTAS                   |
| 3754 | 44101 | X |  | SOCIAL | SPP-2908861 | REYNA VALENCIA PAJARITO            | CARÁCTER CONFIDENCIAL | \$2,200.00 | GUAYMAS | COMPUERTAS                   |
| 3755 | 44101 | X |  | SOCIAL | SPP-2910224 | SILVANA JIMENEZ PAJARITO           | CARÁCTER CONFIDENCIAL | \$2,200.00 | GUAYMAS | COMPUERTAS                   |
| 3756 | 44101 | X |  | SOCIAL | SPP-2915750 | ARMIDA ENRIQUEZ VALENZUELA         | CARÁCTER CONFIDENCIAL | \$4,400.00 | GUAYMAS | EDMUNDO SANCHEZ (EL CHORIZO) |
| 3757 | 44101 | X |  | SOCIAL | SPP-2915745 | CELIA RIVERA GONZALEZ              | CARÁCTER CONFIDENCIAL | \$4,400.00 | GUAYMAS | EDMUNDO SANCHEZ (EL CHORIZO) |
| 3758 | 44101 | X |  | SOCIAL | SPP-2915748 | DULCINA TRINIDAD VALDEZ ANAYA      | CARÁCTER CONFIDENCIAL | \$4,400.00 | GUAYMAS | EDMUNDO SANCHEZ (EL CHORIZO) |
| 3759 | 44101 | X |  | SOCIAL | SPP-2915720 | ELSA NATALY AMAVIZCA BARRON        | CARÁCTER CONFIDENCIAL | \$4,400.00 | GUAYMAS | EDMUNDO SANCHEZ (EL CHORIZO) |
| 3760 | 44101 | X |  | SOCIAL | SPP-2915730 | LAURA ELENA ESPINOZA BENITEZ       | CARÁCTER CONFIDENCIAL | \$4,400.00 | GUAYMAS | EDMUNDO SANCHEZ (EL CHORIZO) |
| 3761 | 44101 | X |  | SOCIAL | SPP-2915731 | MIRELLA FLORES NAVA                | CARÁCTER CONFIDENCIAL | \$4,400.00 | GUAYMAS | EDMUNDO SANCHEZ (EL CHORIZO) |
| 3762 | 44101 | X |  | SOCIAL | SPP-2915737 | NANCY MORALES MONTIEL              | CARÁCTER CONFIDENCIAL | \$4,400.00 | GUAYMAS | EDMUNDO SANCHEZ (EL CHORIZO) |
| 3763 | 44101 | X |  | SOCIAL | SPP-2915746 | BRIANDA NOHELIA SILVA REY          | CARÁCTER CONFIDENCIAL | \$4,400.00 | GUAYMAS | GUADALUPE VICTORIA           |
| 3764 | 44101 | X |  | SOCIAL | SPP-2915726 | MA ELENA CASTILLO LUZANIA          | CARÁCTER CONFIDENCIAL | \$4,400.00 | GUAYMAS | GUADALUPE VICTORIA           |
| 3765 | 44101 | X |  | SOCIAL | SPP-2915744 | MA TERESA REY PALMA                | CARÁCTER CONFIDENCIAL | \$4,400.00 | GUAYMAS | GUADALUPE VICTORIA           |
| 3766 | 44101 | X |  | SOCIAL | SPP-2915733 | NORMA ALICIA LOPEZ VALDEZ          | CARÁCTER CONFIDENCIAL | \$4,400.00 | GUAYMAS | GUADALUPE VICTORIA           |
| 3767 | 44101 | X |  | SOCIAL | SPP-2906280 | ALMA LORENA RAMIREZ HIGUERA        | CARÁCTER CONFIDENCIAL | \$2,200.00 | GUAYMAS | GUASIMAS                     |
| 3768 | 44101 | X |  | SOCIAL | SPP-2906298 | ANA ICELA ESPINOZA PINA            | CARÁCTER CONFIDENCIAL | \$2,200.00 | GUAYMAS | GUASIMAS                     |
| 3769 | 44101 | X |  | SOCIAL | SPP-2906304 | ANA MARIA BUITIMEA BUITIMEA        | CARÁCTER CONFIDENCIAL | \$2,200.00 | GUAYMAS | GUASIMAS                     |

PERÍODO 4TO BIMESTRE (JULIO-AGOSTO) DEL 2023

|      |       |   |  |        |             |  |                       |            |         |          |
|------|-------|---|--|--------|-------------|--|-----------------------|------------|---------|----------|
| 3770 | 44101 | X |  | SOCIAL | SPP-2906287 | ANA MARIA RABAGO VAZQUEZ               | CARÁCTER CONFIDENCIAL | \$2,200.00 | GUAYMAS | GUASIMAS |
| 3771 | 44101 | X |  | SOCIAL | SPP-2906319 | ANA PATRICIA LAGUNA MILLANES           | CARÁCTER CONFIDENCIAL | \$2,200.00 | GUAYMAS | GUASIMAS |
| 3772 | 44101 | X |  | SOCIAL | SPP-2906309 | ANTONIA FLORES PINA                    | CARÁCTER CONFIDENCIAL | \$2,200.00 | GUAYMAS | GUASIMAS |
| 3773 | 44101 | X |  | SOCIAL | SPP-2906283 | BRENDA ARELI RAMIREZ RABAGO            | CARÁCTER CONFIDENCIAL | \$2,200.00 | GUAYMAS | GUASIMAS |
| 3774 | 44101 | X |  | SOCIAL | SPP-2906305 | CARMEN ALICIA AGUILERA VALDEZ          | CARÁCTER CONFIDENCIAL | \$2,200.00 | GUAYMAS | GUASIMAS |
| 3775 | 44101 | X |  | SOCIAL | SPP-2906321 | CLAUDIA PINA VALENZUELA                | CARÁCTER CONFIDENCIAL | \$2,200.00 | GUAYMAS | GUASIMAS |
| 3776 | 44101 | X |  | SOCIAL | SPP-2906333 | DAMARIS CARLON ZUNIGA                  | CARÁCTER CONFIDENCIAL | \$2,200.00 | GUAYMAS | GUASIMAS |
| 3777 | 44101 | X |  | SOCIAL | SPP-2906316 | DAMIRIS YAZMIN HERNANDEZ LEYVA         | CARÁCTER CONFIDENCIAL | \$2,200.00 | GUAYMAS | GUASIMAS |
| 3778 | 44101 | X |  | SOCIAL | SPP-2906288 | DOLORES ALVAREZ CEVIZA                 | CARÁCTER CONFIDENCIAL | \$2,200.00 | GUAYMAS | GUASIMAS |
| 3779 | 44101 | X |  | SOCIAL | SPP-2906311 | DULCE ANALLELY BALTAZAR BACASEGUA      | CARÁCTER CONFIDENCIAL | \$2,200.00 | GUAYMAS | GUASIMAS |
| 3780 | 44101 | X |  | SOCIAL | SPP-2906276 | DULCE MARLENE VALENCIA RAMIREZ         | CARÁCTER CONFIDENCIAL | \$2,200.00 | GUAYMAS | GUASIMAS |
| 3781 | 44101 | X |  | SOCIAL | SPP-2906300 | ENERI ROSAURA VALDEZ VAZQUEZ           | CARÁCTER CONFIDENCIAL | \$2,200.00 | GUAYMAS | GUASIMAS |
| 3782 | 44101 | X |  | SOCIAL | SPP-2906312 | ERIKA GABRIELA LEYVA GRACIA            | CARÁCTER CONFIDENCIAL | \$2,200.00 | GUAYMAS | GUASIMAS |
| 3783 | 44101 | X |  | SOCIAL | SPP-2906286 | ESTELA VILLALOBOS SANTILLANES          | CARÁCTER CONFIDENCIAL | \$2,200.00 | GUAYMAS | GUASIMAS |
| 3784 | 44101 | X |  | SOCIAL | SPP-2906273 | ESTHER RAMIREZ HIGUERA                 | CARÁCTER CONFIDENCIAL | \$2,200.00 | GUAYMAS | GUASIMAS |
| 3785 | 44101 | X |  | SOCIAL | SPP-2910236 | EVELIN GUADALUPE VILLA GONZALEZ        | CARÁCTER CONFIDENCIAL | \$2,200.00 | GUAYMAS | GUASIMAS |
| 3786 | 44101 | X |  | SOCIAL | SPP-2906306 | FRANCISCA DANIELA MENDIVIL VALANEZUELA | CARÁCTER CONFIDENCIAL | \$2,200.00 | GUAYMAS | GUASIMAS |
| 3787 | 44101 | X |  | SOCIAL | SPP-2906292 | GAUDENCIA MATUZ GARCIA                 | CARÁCTER CONFIDENCIAL | \$2,200.00 | GUAYMAS | GUASIMAS |
| 3788 | 44101 | X |  | SOCIAL | SPP-2906275 | GUADALUPE CRUZ MURILLO                 | CARÁCTER CONFIDENCIAL | \$2,200.00 | GUAYMAS | GUASIMAS |
| 3789 | 44101 | X |  | SOCIAL | SPP-2906308 | GUADALUPE DEL CARMEN COCMEA SANCHEZ    | CARÁCTER CONFIDENCIAL | \$2,200.00 | GUAYMAS | GUASIMAS |
| 3790 | 44101 | X |  | SOCIAL | SPP-2906293 | GUADALUPE SOL CONEJIZA                 | CARÁCTER CONFIDENCIAL | \$2,200.00 | GUAYMAS | GUASIMAS |
| 3791 | 44101 | X |  | SOCIAL | SPP-2906320 | HERNAN HERIBERTO ALVAREZ PALMA         | CARÁCTER CONFIDENCIAL | \$2,200.00 | GUAYMAS | GUASIMAS |
| 3792 | 44101 | X |  | SOCIAL | SPP-2908876 | IRACEMA GUADALUPE HIGUERA VALENCIA     | CARÁCTER CONFIDENCIAL | \$2,200.00 | GUAYMAS | GUASIMAS |
| 3793 | 44101 | X |  | SOCIAL | SPP-2906290 | IRMA ORALIA VAZQUEZ VALENZUELA         | CARÁCTER CONFIDENCIAL | \$2,200.00 | GUAYMAS | GUASIMAS |
| 3794 | 44101 | X |  | SOCIAL | SPP-2906285 | JAZMIN RAMIREZ RABAGO                  | CARÁCTER CONFIDENCIAL | \$2,200.00 | GUAYMAS | GUASIMAS |
| 3795 | 44101 | X |  | SOCIAL | SPP-2908877 | JUANITA JOCOBACHI VALDEZ               | CARÁCTER CONFIDENCIAL | \$2,200.00 | GUAYMAS | GUASIMAS |
| 3796 | 44101 | X |  | SOCIAL | SPP-2906307 | KARLA DANIELA AGUILERA MENDIVIL        | CARÁCTER CONFIDENCIAL | \$2,200.00 | GUAYMAS | GUASIMAS |
| 3797 | 44101 | X |  | SOCIAL | SPP-2906296 | LIDIA GARCIA PERAZA                    | CARÁCTER CONFIDENCIAL | \$2,200.00 | GUAYMAS | GUASIMAS |
| 3798 | 44101 | X |  | SOCIAL | SPP-2908878 | LIZBETH ARBALLO BACASEGUA              | CARÁCTER CONFIDENCIAL | \$2,200.00 | GUAYMAS | GUASIMAS |

PERÍODO 4TO BIMESTRE (JULIO-AGOSTO) DEL 2023

|      |       |   |  |        |             |                                      |                       |            |         |          |
|------|-------|---|--|--------|-------------|--------------------------------------|-----------------------|------------|---------|----------|
| 3799 | 44101 | X |  | SOCIAL | SPP-2906324 | LIZETH ADILENE COCMEA BUITIMEA       | CARÁCTER CONFIDENCIAL | \$2,200.00 | GUAYMAS | GUASIMAS |
| 3800 | 44101 | X |  | SOCIAL | SPP-2906323 | LORENZO VAZQUEZ VALENZUELA           | CARÁCTER CONFIDENCIAL | \$2,200.00 | GUAYMAS | GUASIMAS |
| 3801 | 44101 | X |  | SOCIAL | SPP-2906302 | LUCERO NOEMI BUITIMEA VAZQUEZ        | CARÁCTER CONFIDENCIAL | \$2,200.00 | GUAYMAS | GUASIMAS |
| 3802 | 44101 | X |  | SOCIAL | SPP-2906328 | LUZ CECILIA LOPEZ URBALEJO           | CARÁCTER CONFIDENCIAL | \$2,200.00 | GUAYMAS | GUASIMAS |
| 3803 | 44101 | X |  | SOCIAL | SPP-2906314 | MARIA AZUCENA ESCALANTE GOMEZ        | CARÁCTER CONFIDENCIAL | \$2,200.00 | GUAYMAS | GUASIMAS |
| 3804 | 44101 | X |  | SOCIAL | SPP-2906291 | MARIA DE JESUS ESPINOZA SANCHEZ      | CARÁCTER CONFIDENCIAL | \$2,200.00 | GUAYMAS | GUASIMAS |
| 3805 | 44101 | X |  | SOCIAL | SPP-2906282 | MARIA DE LOS ANGELES LOPEZ ALVAREZ   | CARÁCTER CONFIDENCIAL | \$2,200.00 | GUAYMAS | GUASIMAS |
| 3806 | 44101 | X |  | SOCIAL | SPP-2906330 | MARIA DE LOS ANGELES NAVARRO CORONA  | CARÁCTER CONFIDENCIAL | \$2,200.00 | GUAYMAS | GUASIMAS |
| 3807 | 44101 | X |  | SOCIAL | SPP-2906279 | MARIA DE LOURDES VIDALES MURILLO     | CARÁCTER CONFIDENCIAL | \$2,200.00 | GUAYMAS | GUASIMAS |
| 3808 | 44101 | X |  | SOCIAL | SPP-2906301 | MARIA DEL CARMEN GARCIA MATUS        | CARÁCTER CONFIDENCIAL | \$2,200.00 | GUAYMAS | GUASIMAS |
| 3809 | 44101 | X |  | SOCIAL | SPP-2906326 | MARIA DEL CARMEN URBALEJO ALVAREZ    | CARÁCTER CONFIDENCIAL | \$2,200.00 | GUAYMAS | GUASIMAS |
| 3810 | 44101 | X |  | SOCIAL | SPP-2906329 | MARIA JESUS VILLA GONZALEZ           | CARÁCTER CONFIDENCIAL | \$2,200.00 | GUAYMAS | GUASIMAS |
| 3811 | 44101 | X |  | SOCIAL | SPP-2906297 | MARIA LUISA GONZALEZ PINA            | CARÁCTER CONFIDENCIAL | \$2,200.00 | GUAYMAS | GUASIMAS |
| 3812 | 44101 | X |  | SOCIAL | SPP-2910239 | MARIA LUISA GONZALEZ URBALEJO        | CARÁCTER CONFIDENCIAL | \$2,200.00 | GUAYMAS | GUASIMAS |
| 3813 | 44101 | X |  | SOCIAL | SPP-2906327 | MARIA VICTORIA LEYVA GRACIA          | CARÁCTER CONFIDENCIAL | \$2,200.00 | GUAYMAS | GUASIMAS |
| 3814 | 44101 | X |  | SOCIAL | SPP-2906325 | MARIANA VALENZUELA GARCIA            | CARÁCTER CONFIDENCIAL | \$2,200.00 | GUAYMAS | GUASIMAS |
| 3815 | 44101 | X |  | SOCIAL | SPP-2906294 | MARICELA SOL CONEJIZA                | CARÁCTER CONFIDENCIAL | \$2,200.00 | GUAYMAS | GUASIMAS |
| 3816 | 44101 | X |  | SOCIAL | SPP-2906278 | MARLENE GUADALUPE RAMIREZ VALENZUELA | CARÁCTER CONFIDENCIAL | \$2,200.00 | GUAYMAS | GUASIMAS |
| 3817 | 44101 | X |  | SOCIAL | SPP-2906303 | MERCEDES BUITIMEA VALENZUELA         | CARÁCTER CONFIDENCIAL | \$2,200.00 | GUAYMAS | GUASIMAS |
| 3818 | 44101 | X |  | SOCIAL | SPP-2906281 | MIGDEL ANYTZE SILVA FAUSTO           | CARÁCTER CONFIDENCIAL | \$2,200.00 | GUAYMAS | GUASIMAS |
| 3819 | 44101 | X |  | SOCIAL | SPP-2906331 | NARCEDALIA SERRANO TAPIA             | CARÁCTER CONFIDENCIAL | \$2,200.00 | GUAYMAS | GUASIMAS |
| 3820 | 44101 | X |  | SOCIAL | SPP-2910237 | NEREYDA COCMEA LUZANIA               | CARÁCTER CONFIDENCIAL | \$2,200.00 | GUAYMAS | GUASIMAS |
| 3821 | 44101 | X |  | SOCIAL | SPP-2906313 | NIDIA NOEMI OZUNA LEYVA              | CARÁCTER CONFIDENCIAL | \$2,200.00 | GUAYMAS | GUASIMAS |
| 3822 | 44101 | X |  | SOCIAL | SPP-2906277 | NORMA ISELA VALDEZ COUOH             | CARÁCTER CONFIDENCIAL | \$2,200.00 | GUAYMAS | GUASIMAS |
| 3823 | 44101 | X |  | SOCIAL | SPP-2906318 | PERLA GUADALUPE RIVERA ALDAMA        | CARÁCTER CONFIDENCIAL | \$2,200.00 | GUAYMAS | GUASIMAS |
| 3824 | 44101 | X |  | SOCIAL | SPP-2906322 | POLI HIGUERA VALENCIA                | CARÁCTER CONFIDENCIAL | \$2,200.00 | GUAYMAS | GUASIMAS |
| 3825 | 44101 | X |  | SOCIAL | SPP-2906274 | REYNA PAOLA VALDEZ MILLANES          | CARÁCTER CONFIDENCIAL | \$2,200.00 | GUAYMAS | GUASIMAS |
| 3826 | 44101 | X |  | SOCIAL | SPP-2906284 | REYNA VALENZUELA GAXIOLA             | CARÁCTER CONFIDENCIAL | \$2,200.00 | GUAYMAS | GUASIMAS |
| 3827 | 44101 | X |  | SOCIAL | SPP-2906383 | ROSA ANA SOL LEYVA                   | CARÁCTER CONFIDENCIAL | \$2,200.00 | GUAYMAS | GUASIMAS |

PERÍODO 4TO BIMESTRE (JULIO-AGOSTO) DEL 2023

|      |       |   |  |        |             |                                |                       |            |         |          |
|------|-------|---|--|--------|-------------|--------------------------------|-----------------------|------------|---------|----------|
| 3828 | 44101 | X |  | SOCIAL | SPP-2906315 | ROSALBA LEYVA GRACIA           | CARÁCTER CONFIDENCIAL | \$2,200.00 | GUAYMAS | GUASIMAS |
| 3829 | 44101 | X |  | SOCIAL | SPP-2906317 | SILVIA RIVERA ALDAMA           | CARÁCTER CONFIDENCIAL | \$2,200.00 | GUAYMAS | GUASIMAS |
| 3830 | 44101 | X |  | SOCIAL | SPP-2906332 | SILVIA YANETH GONZALEZ RIVERA  | CARÁCTER CONFIDENCIAL | \$2,200.00 | GUAYMAS | GUASIMAS |
| 3831 | 44101 | X |  | SOCIAL | SPP-2906299 | SUSAN ARELY AGUILAR LAGUNA     | CARÁCTER CONFIDENCIAL | \$2,200.00 | GUAYMAS | GUASIMAS |
| 3832 | 44101 | X |  | SOCIAL | SPP-2908879 | TERESA BACASEGUA COTA          | CARÁCTER CONFIDENCIAL | \$2,200.00 | GUAYMAS | GUASIMAS |
| 3833 | 44101 | X |  | SOCIAL | SPP-2906335 | TERESA DE JESUS GRACIA SAVEDRA | CARÁCTER CONFIDENCIAL | \$2,200.00 | GUAYMAS | GUASIMAS |
| 3834 | 44101 | X |  | SOCIAL | SPP-2906289 | VALERIA SOCORRO AGUILAR VALDEZ | CARÁCTER CONFIDENCIAL | \$2,200.00 | GUAYMAS | GUASIMAS |
| 3835 | 44101 | X |  | SOCIAL | SPP-2906295 | ZOILA LUNA BACASEGUA           | CARÁCTER CONFIDENCIAL | \$2,200.00 | GUAYMAS | GUASIMAS |
| 3836 | 44101 | X |  | SOCIAL | SPP-2902890 | ALBA ROSA FELIX ROMERO         | CARÁCTER CONFIDENCIAL | \$2,200.00 | GUAYMAS | GUAYMAS  |
| 3837 | 44101 | X |  | SOCIAL | SPP-2906246 | ALEJANDRA RAMOS GALICIA        | CARÁCTER CONFIDENCIAL | \$2,200.00 | GUAYMAS | GUAYMAS  |
| 3838 | 44101 | X |  | SOCIAL | SPP-2915725 | ALICIA CAMPOS GARCIA           | CARÁCTER CONFIDENCIAL | \$4,400.00 | GUAYMAS | GUAYMAS  |
| 3839 | 44101 | X |  | SOCIAL | SPP-2900461 | ALMA ALFONSINA REAL MERCADO    | CARÁCTER CONFIDENCIAL | \$2,200.00 | GUAYMAS | GUAYMAS  |
| 3840 | 44101 | X |  | SOCIAL | SPP-2906241 | ALMA CATALINA CONTRERAS SOTO   | CARÁCTER CONFIDENCIAL | \$2,200.00 | GUAYMAS | GUAYMAS  |
| 3841 | 44101 | X |  | SOCIAL | SPP-2906220 | ALMA ISABEL MARQUEZ CASTRO     | CARÁCTER CONFIDENCIAL | \$2,200.00 | GUAYMAS | GUAYMAS  |
| 3842 | 44101 | X |  | SOCIAL | SPP-2900440 | AMPARO GARCIA PEREZ            | CARÁCTER CONFIDENCIAL | \$2,200.00 | GUAYMAS | GUAYMAS  |
| 3843 | 44101 | X |  | SOCIAL | SPP-2901925 | ANA JULIA RUIZ MARQUEZ         | CARÁCTER CONFIDENCIAL | \$2,200.00 | GUAYMAS | GUAYMAS  |
| 3844 | 44101 | X |  | SOCIAL | SPP-2900399 | ANA LUZ VERDUGO HERNANDEZ      | CARÁCTER CONFIDENCIAL | \$2,200.00 | GUAYMAS | GUAYMAS  |
| 3845 | 44101 | X |  | SOCIAL | SPP-2906201 | ANA MARIA RODRIGUEZ ESTUPINAN  | CARÁCTER CONFIDENCIAL | \$2,200.00 | GUAYMAS | GUAYMAS  |
| 3846 | 44101 | X |  | SOCIAL | SPP-2906240 | ANETH SARAHI MIRANDA PERAZA    | CARÁCTER CONFIDENCIAL | \$2,200.00 | GUAYMAS | GUAYMAS  |
| 3847 | 44101 | X |  | SOCIAL | SPP-2900428 | BEATRIZ RODRIGUEZ GARCIA       | CARÁCTER CONFIDENCIAL | \$2,200.00 | GUAYMAS | GUAYMAS  |
| 3848 | 44101 | X |  | SOCIAL | SPP-2900439 | BERNARDINA RUIZ TORRES         | CARÁCTER CONFIDENCIAL | \$2,200.00 | GUAYMAS | GUAYMAS  |
| 3849 | 44101 | X |  | SOCIAL | SPP-2906199 | BERTHA ALICIA CHAPARRO ORTIZ   | CARÁCTER CONFIDENCIAL | \$2,200.00 | GUAYMAS | GUAYMAS  |
| 3850 | 44101 | X |  | SOCIAL | SPP-2901926 | BERTHA ALICIA LEON PICOS       | CARÁCTER CONFIDENCIAL | \$2,200.00 | GUAYMAS | GUAYMAS  |
| 3851 | 44101 | X |  | SOCIAL | SPP-2906111 | BILMA GUADALUPE CORTEZ HERRERA | CARÁCTER CONFIDENCIAL | \$2,200.00 | GUAYMAS | GUAYMAS  |
| 3852 | 44101 | X |  | SOCIAL | SPP-2906116 | BLANCA JULIA ROMERO GASTELUM   | CARÁCTER CONFIDENCIAL | \$2,200.00 | GUAYMAS | GUAYMAS  |
| 3853 | 44101 | X |  | SOCIAL | SPP-2900424 | BLANCA OLIVIA GARCIA AVALOS    | CARÁCTER CONFIDENCIAL | \$2,200.00 | GUAYMAS | GUAYMAS  |
| 3854 | 44101 | X |  | SOCIAL | SPP-2900189 | BRENDA KARINA MEXIA CASTELO    | CARÁCTER CONFIDENCIAL | \$2,200.00 | GUAYMAS | GUAYMAS  |
| 3855 | 44101 | X |  | SOCIAL | SPP-2900433 | BRIANDA MELINA OSUNA CAMEZ     | CARÁCTER CONFIDENCIAL | \$2,200.00 | GUAYMAS | GUAYMAS  |
| 3856 | 44101 | X |  | SOCIAL | SPP-2906195 | BRISA BERENICE ZAYAS CONTRERAS | CARÁCTER CONFIDENCIAL | \$2,200.00 | GUAYMAS | GUAYMAS  |

PERÍODO 4TO BIMESTRE (JULIO-AGOSTO) DEL 2023

|      |       |   |  |        |             |  |                       |            |         |         |
|------|-------|---|--|--------|-------------|--|-----------------------|------------|---------|---------|
| 3857 | 44101 | X |  | SOCIAL | SPP-2900190 | CANDELARIA CARRILLO MENDEZ             | CARÁCTER CONFIDENCIAL | \$2,200.00 | GUAYMAS | GUAYMAS |
| 3858 | 44101 | X |  | SOCIAL | SPP-2906101 | CANDELARIA NATALI MORALES GARCIA       | CARÁCTER CONFIDENCIAL | \$2,200.00 | GUAYMAS | GUAYMAS |
| 3859 | 44101 | X |  | SOCIAL | SPP-2900436 | CARMEN JUDITH ROBLES ZAMORANO          | CARÁCTER CONFIDENCIAL | \$2,200.00 | GUAYMAS | GUAYMAS |
| 3860 | 44101 | X |  | SOCIAL | SPP-2906208 | CECILIA ABIGAIL GARIBALDI SOTO         | CARÁCTER CONFIDENCIAL | \$2,200.00 | GUAYMAS | GUAYMAS |
| 3861 | 44101 | X |  | SOCIAL | SPP-2906209 | CINTHIA KARINA CECENA IBARRA           | CARÁCTER CONFIDENCIAL | \$2,200.00 | GUAYMAS | GUAYMAS |
| 3862 | 44101 | X |  | SOCIAL | SPP-2906215 | CLAUDIA ELIZABETH BUSTAMANTE MANCILLAS | CARÁCTER CONFIDENCIAL | \$2,200.00 | GUAYMAS | GUAYMAS |
| 3863 | 44101 | X |  | SOCIAL | SPP-2906212 | CLAUDIA JANETH ZAMORANO NUNEZ          | CARÁCTER CONFIDENCIAL | \$2,200.00 | GUAYMAS | GUAYMAS |
| 3864 | 44101 | X |  | SOCIAL | SPP-2906207 | CLAUDIA VERONICA MEXIA CASTELO         | CARÁCTER CONFIDENCIAL | \$2,200.00 | GUAYMAS | GUAYMAS |
| 3865 | 44101 | X |  | SOCIAL | SPP-2900396 | CLAUDIA YANETH AGUILERA CARRIZOZA      | CARÁCTER CONFIDENCIAL | \$2,200.00 | GUAYMAS | GUAYMAS |
| 3866 | 44101 | X |  | SOCIAL | SPP-2911269 | CLAUDIA ZORAYA PARRA LOPEZ             | CARÁCTER CONFIDENCIAL | \$2,200.00 | GUAYMAS | GUAYMAS |
| 3867 | 44101 | X |  | SOCIAL | SPP-2900465 | CYNTHIA MARINA ACOSTA AGUILAR          | CARÁCTER CONFIDENCIAL | \$2,200.00 | GUAYMAS | GUAYMAS |
| 3868 | 44101 | X |  | SOCIAL | SPP-2900430 | DALIA YASMIN CASTELO GONZALEZ          | CARÁCTER CONFIDENCIAL | \$2,200.00 | GUAYMAS | GUAYMAS |
| 3869 | 44101 | X |  | SOCIAL | SPP-2909989 | DANIELA GUADALUPE TINOCO ESPINOZA      | CARÁCTER CONFIDENCIAL | \$2,200.00 | GUAYMAS | GUAYMAS |
| 3870 | 44101 | X |  | SOCIAL | SPP-2915137 | DENISSE GUADALUPE BELTRAN VELIZ        | CARÁCTER CONFIDENCIAL | \$2,200.00 | GUAYMAS | GUAYMAS |
| 3871 | 44101 | X |  | SOCIAL | SPP-2906115 | ELENA GUTIERREZ REYES                  | CARÁCTER CONFIDENCIAL | \$2,200.00 | GUAYMAS | GUAYMAS |
| 3872 | 44101 | X |  | SOCIAL | SPP-2900434 | ELENA JANETH VASQUEZ VENTURA           | CARÁCTER CONFIDENCIAL | \$2,200.00 | GUAYMAS | GUAYMAS |
| 3873 | 44101 | X |  | SOCIAL | SPP-2906224 | ELIZABETH JIMENEZ ROCHIN               | CARÁCTER CONFIDENCIAL | \$2,200.00 | GUAYMAS | GUAYMAS |
| 3874 | 44101 | X |  | SOCIAL | SPP-2900397 | ERIKA NEREYDA PEREZ CAJON              | CARÁCTER CONFIDENCIAL | \$2,200.00 | GUAYMAS | GUAYMAS |
| 3875 | 44101 | X |  | SOCIAL | SPP-2906193 | FATIMA PATRICIA RIVERA VALDEZ          | CARÁCTER CONFIDENCIAL | \$2,200.00 | GUAYMAS | GUAYMAS |
| 3876 | 44101 | X |  | SOCIAL | SPP-2906214 | FILADELFA CORTEZ GONZALEZ              | CARÁCTER CONFIDENCIAL | \$2,200.00 | GUAYMAS | GUAYMAS |
| 3877 | 44101 | X |  | SOCIAL | SPP-2906216 | GILBERTO TINOCO VERDUGO                | CARÁCTER CONFIDENCIAL | \$2,200.00 | GUAYMAS | GUAYMAS |
| 3878 | 44101 | X |  | SOCIAL | SPP-2910260 | GLADIS ALEJANDRA RIVERA VAZQUEZ        | CARÁCTER CONFIDENCIAL | \$2,200.00 | GUAYMAS | GUAYMAS |
| 3879 | 44101 | X |  | SOCIAL | SPP-2906113 | GLORIA GARCIA ACEVEDO                  | CARÁCTER CONFIDENCIAL | \$2,200.00 | GUAYMAS | GUAYMAS |
| 3880 | 44101 | X |  | SOCIAL | SPP2900459  | GUADALUPE DAVIS ARCE                   | CARÁCTER CONFIDENCIAL | \$2,200.00 | GUAYMAS | GUAYMAS |
| 3881 | 44101 | X |  | SOCIAL | SPP-2906114 | GUILLERMINA LAURA JUAREZ               | CARÁCTER CONFIDENCIAL | \$2,200.00 | GUAYMAS | GUAYMAS |
| 3882 | 44101 | X |  | SOCIAL | SPP-2906204 | HUMBERTA ARCUBIA SALMERON              | CARÁCTER CONFIDENCIAL | \$2,200.00 | GUAYMAS | GUAYMAS |
| 3883 | 44101 | X |  | SOCIAL | SPP-2906211 | IMELDA PATRICIA GONZALEZ SANCHEZ       | CARÁCTER CONFIDENCIAL | \$2,200.00 | GUAYMAS | GUAYMAS |
| 3884 | 44101 | X |  | SOCIAL | SPP-2900193 | ITZEL VERONICA GUTIERREZ CABRERA       | CARÁCTER CONFIDENCIAL | \$2,200.00 | GUAYMAS | GUAYMAS |
| 3885 | 44101 | X |  | SOCIAL | SPP-2900422 | JAHIRA GUADALUPE PALOMARES JIAGUAMEA   | CARÁCTER CONFIDENCIAL | \$2,200.00 | GUAYMAS | GUAYMAS |

PERÍODO 4TO BIMESTRE (JULIO-AGOSTO) DEL 2023

|      |       |   |  |        |             |                                    |                       |            |         |         |
|------|-------|---|--|--------|-------------|------------------------------------|-----------------------|------------|---------|---------|
| 3886 | 44101 | X |  | SOCIAL | SPP-2906210 | JAZMIN BERENICE SANCHEZ CRUZ       | CARÁCTER CONFIDENCIAL | \$2,200.00 | GUAYMAS | GUAYMAS |
| 3887 | 44101 | X |  | SOCIAL | SPP-2906217 | JESUS ISRAEL LEON PERERA           | CARÁCTER CONFIDENCIAL | \$2,200.00 | GUAYMAS | GUAYMAS |
| 3888 | 44101 | X |  | SOCIAL | SPP-2906219 | JOSE IGNACIO VAZQUEZ MERCADO       | CARÁCTER CONFIDENCIAL | \$2,200.00 | GUAYMAS | GUAYMAS |
| 3889 | 44101 | X |  | SOCIAL | SPP-2906203 | JULY CHAVEZ BASULTO                | CARÁCTER CONFIDENCIAL | \$2,200.00 | GUAYMAS | GUAYMAS |
| 3890 | 44101 | X |  | SOCIAL | SPP-2902891 | LAURA ELENA FIERRO RODRIGUEZ       | CARÁCTER CONFIDENCIAL | \$2,200.00 | GUAYMAS | GUAYMAS |
| 3891 | 44101 | X |  | SOCIAL | SPP-2906243 | LAZARA ESTRADA TRIAS               | CARÁCTER CONFIDENCIAL | \$2,200.00 | GUAYMAS | GUAYMAS |
| 3892 | 44101 | X |  | SOCIAL | SPP-2910261 | LETICIA AMADO                      | CARÁCTER CONFIDENCIAL | \$2,200.00 | GUAYMAS | GUAYMAS |
| 3893 | 44101 | X |  | SOCIAL | SPP-2906227 | LINA ZORAYDA VALENCIA VALDIVIA     | CARÁCTER CONFIDENCIAL | \$2,200.00 | GUAYMAS | GUAYMAS |
| 3894 | 44101 | X |  | SOCIAL | SPP-2906119 | LOURDES ALICIA HIGUERA LOPEZ       | CARÁCTER CONFIDENCIAL | \$2,200.00 | GUAYMAS | GUAYMAS |
| 3895 | 44101 | X |  | SOCIAL | SPP-2900192 | LOURDES SOL BUITIMEA               | CARÁCTER CONFIDENCIAL | \$2,200.00 | GUAYMAS | GUAYMAS |
| 3896 | 44101 | X |  | SOCIAL | SPP-2906200 | LUCERO VERRA GARCIA                | CARÁCTER CONFIDENCIAL | \$2,200.00 | GUAYMAS | GUAYMAS |
| 3897 | 44101 | X |  | SOCIAL | SPP-2900431 | LUZ DEL CARMEN CANO AGUERO         | CARÁCTER CONFIDENCIAL | \$2,200.00 | GUAYMAS | GUAYMAS |
| 3898 | 44101 | X |  | SOCIAL | SPP-2900400 | LUZ NEREIDA BUITIMEA RIOS          | CARÁCTER CONFIDENCIAL | \$2,200.00 | GUAYMAS | GUAYMAS |
| 3899 | 44101 | X |  | SOCIAL | SPP-2906197 | MA DEL CARMEN VELAZQUEZ CRUZ       | CARÁCTER CONFIDENCIAL | \$2,200.00 | GUAYMAS | GUAYMAS |
| 3900 | 44101 | X |  | SOCIAL | SPP-2902585 | MA ELIZABETH LAURIAN FELIX         | CARÁCTER CONFIDENCIAL | \$2,200.00 | GUAYMAS | GUAYMAS |
| 3901 | 44101 | X |  | SOCIAL | SPP-2906104 | MARCIA ISELA ARBALLO IBARRA        | CARÁCTER CONFIDENCIAL | \$2,200.00 | GUAYMAS | GUAYMAS |
| 3902 | 44101 | X |  | SOCIAL | SPP-2908862 | MARGARITA GRAJEDA AMAVIZCA         | CARÁCTER CONFIDENCIAL | \$2,200.00 | GUAYMAS | GUAYMAS |
| 3903 | 44101 | X |  | SOCIAL | SPP-2906112 | MARGARITA MENDOZA SANCHEZ          | CARÁCTER CONFIDENCIAL | \$2,200.00 | GUAYMAS | GUAYMAS |
| 3904 | 44101 | X |  | SOCIAL | SPP-2900432 | MARGARITA VEGA OSUNA               | CARÁCTER CONFIDENCIAL | \$2,200.00 | GUAYMAS | GUAYMAS |
| 3905 | 44101 | X |  | SOCIAL | SPP-2900423 | MARIA DEL CARMEN MORENO DURAN      | CARÁCTER CONFIDENCIAL | \$2,200.00 | GUAYMAS | GUAYMAS |
| 3906 | 44101 | X |  | SOCIAL | SPP-2910263 | MARIA DEL CARMEN ONTIVEROS GAXIOLA | CARÁCTER CONFIDENCIAL | \$2,200.00 | GUAYMAS | GUAYMAS |
| 3907 | 44101 | X |  | SOCIAL | SPP-2906105 | MARIA ELDA MESA VALENZUELA         | CARÁCTER CONFIDENCIAL | \$2,200.00 | GUAYMAS | GUAYMAS |
| 3908 | 44101 | X |  | SOCIAL | SPP-2900464 | MARIA ELENA ESPINOZA GONZALEZ      | CARÁCTER CONFIDENCIAL | \$2,200.00 | GUAYMAS | GUAYMAS |
| 3909 | 44101 | X |  | SOCIAL | SPP-2906225 | MARIA ELENA RODRIGUEZ ORTIZ        | CARÁCTER CONFIDENCIAL | \$2,200.00 | GUAYMAS | GUAYMAS |
| 3910 | 44101 | X |  | SOCIAL | SPP-2900462 | MARIA ELENA SANCHEZ SOTO           | CARÁCTER CONFIDENCIAL | \$2,200.00 | GUAYMAS | GUAYMAS |
| 3911 | 44101 | X |  | SOCIAL | SPP-2906218 | MARIA EUGENIA RODRIGUEZ LEYVA      | CARÁCTER CONFIDENCIAL | \$2,200.00 | GUAYMAS | GUAYMAS |
| 3912 | 44101 | X |  | SOCIAL | SPP-2900466 | MARIA GUADALUPE ESCALERA AGUILAR   | CARÁCTER CONFIDENCIAL | \$2,200.00 | GUAYMAS | GUAYMAS |
| 3913 | 44101 | X |  | SOCIAL | SPP-2906172 | MARIA ISABEL CADENA ARBALLO        | CARÁCTER CONFIDENCIAL | \$2,200.00 | GUAYMAS | GUAYMAS |
| 3914 | 44101 | X |  | SOCIAL | SPP-2900398 | MARIA JESUS COVARRUBIAS MENDOZA    | CARÁCTER CONFIDENCIAL | \$2,200.00 | GUAYMAS | GUAYMAS |



PERÍODO 4TO BIMESTRE (JULIO-AGOSTO) DEL 2023

|      |       |   |  |        |             |                                    |                       |            |         |         |
|------|-------|---|--|--------|-------------|------------------------------------|-----------------------|------------|---------|---------|
| 3915 | 44101 | X |  | SOCIAL | SPP-2900425 | MARIA LOURDES PEREZ VALENCIA       | CARÁCTER CONFIDENCIAL | \$2,200.00 | GUAYMAS | GUAYMAS |
| 3916 | 44101 | X |  | SOCIAL | SPP-2900460 | MARIA NIEVES DURAN PENA            | CARÁCTER CONFIDENCIAL | \$2,200.00 | GUAYMAS | GUAYMAS |
| 3917 | 44101 | X |  | SOCIAL | SPP-2906222 | MARIA ROSA BELTRAN CAUDILLO        | CARÁCTER CONFIDENCIAL | \$2,200.00 | GUAYMAS | GUAYMAS |
| 3918 | 44101 | X |  | SOCIAL | SPP-2907662 | MARIA TRINIDAD CARRIZOSA CASTANEDA | CARÁCTER CONFIDENCIAL | \$2,200.00 | GUAYMAS | GUAYMAS |
| 3919 | 44101 | X |  | SOCIAL | SPP-2906266 | MARIA VERONICA FELIX ARREOLA       | CARÁCTER CONFIDENCIAL | \$2,200.00 | GUAYMAS | GUAYMAS |
| 3920 | 44101 | X |  | SOCIAL | SPP-2900442 | MARINA GONZALEZ PATINO             | CARÁCTER CONFIDENCIAL | \$2,200.00 | GUAYMAS | GUAYMAS |
| 3921 | 44101 | X |  | SOCIAL | SPP-2906213 | MARTHA GUADALUPE ZAVALA NIEBLAS    | CARÁCTER CONFIDENCIAL | \$2,200.00 | GUAYMAS | GUAYMAS |
| 3922 | 44101 | X |  | SOCIAL | SPP-2902889 | MARTHA ISABEL GARCIA OSORIO        | CARÁCTER CONFIDENCIAL | \$2,200.00 | GUAYMAS | GUAYMAS |
| 3923 | 44101 | X |  | SOCIAL | SPP-2906196 | MATILDE CHAVEZ BASULTO             | CARÁCTER CONFIDENCIAL | \$2,200.00 | GUAYMAS | GUAYMAS |
| 3924 | 44101 | X |  | SOCIAL | SPP-2906118 | MAYRA ELIDET GUERRERO LARA         | CARÁCTER CONFIDENCIAL | \$2,200.00 | GUAYMAS | GUAYMAS |
| 3925 | 44101 | X |  | SOCIAL | SPP-2906198 | MERCEDES CASTELO DURAN             | CARÁCTER CONFIDENCIAL | \$2,200.00 | GUAYMAS | GUAYMAS |
| 3926 | 44101 | X |  | SOCIAL | SPP-2906245 | MILAGROS LIZBETH ALBELAIS SALCIDO  | CARÁCTER CONFIDENCIAL | \$2,200.00 | GUAYMAS | GUAYMAS |
| 3927 | 44101 | X |  | SOCIAL | SPP-2900447 | MONICA JAZMIN AGUILAR ROMERO       | CARÁCTER CONFIDENCIAL | \$2,200.00 | GUAYMAS | GUAYMAS |
| 3928 | 44101 | X |  | SOCIAL | SPP-2900191 | MYRIAM GRACIA REYES                | CARÁCTER CONFIDENCIAL | \$2,200.00 | GUAYMAS | GUAYMAS |
| 3929 | 44101 | X |  | SOCIAL | SPP-2906108 | NADIA NOHEMI AGUILERA CARRIZOZA    | CARÁCTER CONFIDENCIAL | \$2,200.00 | GUAYMAS | GUAYMAS |
| 3930 | 44101 | X |  | SOCIAL | SPP-2906223 | NAYELI YOLANDA CUESTA ESPARZA      | CARÁCTER CONFIDENCIAL | \$2,200.00 | GUAYMAS | GUAYMAS |
| 3931 | 44101 | X |  | SOCIAL | SPP-2906107 | NAYLU IRASEMA MARCIAL JUAREZ       | CARÁCTER CONFIDENCIAL | \$2,200.00 | GUAYMAS | GUAYMAS |
| 3932 | 44101 | X |  | SOCIAL | SPP-2900437 | NOELIA LIZBETH VALENZUELA RUIZ     | CARÁCTER CONFIDENCIAL | \$2,200.00 | GUAYMAS | GUAYMAS |
| 3933 | 44101 | X |  | SOCIAL | SPP-2910623 | OLGA MARCELINA MORALES TORRE       | CARÁCTER CONFIDENCIAL | \$2,200.00 | GUAYMAS | GUAYMAS |
| 3934 | 44101 | X |  | SOCIAL | SPP-2906192 | OLGA PATRICIA RUIZ TORRES          | CARÁCTER CONFIDENCIAL | \$2,200.00 | GUAYMAS | GUAYMAS |
| 3935 | 44101 | X |  | SOCIAL | SPP-2906109 | OSCAR FABIAN MEXIA CASTELO         | CARÁCTER CONFIDENCIAL | \$2,200.00 | GUAYMAS | GUAYMAS |
| 3936 | 44101 | X |  | SOCIAL | SPP-2900427 | PERLA YADIRA FIERRO CANALES        | CARÁCTER CONFIDENCIAL | \$2,200.00 | GUAYMAS | GUAYMAS |
| 3937 | 44101 | X |  | SOCIAL | SPP-2906249 | REYES VIRIDIANA VALENZUELA MIRANDA | CARÁCTER CONFIDENCIAL | \$2,200.00 | GUAYMAS | GUAYMAS |
| 3938 | 44101 | X |  | SOCIAL | SPP-2900438 | REYNA LORETO CANALES FIERRO        | CARÁCTER CONFIDENCIAL | \$2,200.00 | GUAYMAS | GUAYMAS |
| 3939 | 44101 | X |  | SOCIAL | SPP-2900467 | RITA BEATRIZ AGUILAR FLORES        | CARÁCTER CONFIDENCIAL | \$2,200.00 | GUAYMAS | GUAYMAS |
| 3940 | 44101 | X |  | SOCIAL | SPP-2906202 | ROSA CLEOTILDE ESTUPINAN AGUILAR   | CARÁCTER CONFIDENCIAL | \$2,200.00 | GUAYMAS | GUAYMAS |
| 3941 | 44101 | X |  | SOCIAL | SPP-2906244 | ROSA MARIA VALENZUELA MIRANDA      | CARÁCTER CONFIDENCIAL | \$2,200.00 | GUAYMAS | GUAYMAS |
| 3942 | 44101 | X |  | SOCIAL | SPP-2906100 | SANDRA LUCERO VAZQUEZ BARRERA      | CARÁCTER CONFIDENCIAL | \$2,200.00 | GUAYMAS | GUAYMAS |
| 3943 | 44101 | X |  | SOCIAL | SPP-2906228 | SILVIA PALMA MERCADO               | CARÁCTER CONFIDENCIAL | \$2,200.00 | GUAYMAS | GUAYMAS |

PERÍODO 4TO BIMESTRE (JULIO-AGOSTO) DEL 2023

|      |       |   |  |        |             |                                      |                       |            |         |          |
|------|-------|---|--|--------|-------------|--------------------------------------|-----------------------|------------|---------|----------|
| 3944 | 44101 | X |  | SOCIAL | SPP-2906206 | SOBEIDA MARINA ESTUPINAN AGUILAR     | CARÁCTER CONFIDENCIAL | \$2,200.00 | GUAYMAS | GUAYMAS  |
| 3945 | 44101 | X |  | SOCIAL | SPP-2906221 | TERESA DE JESUS LOZANO VARGAS        | CARÁCTER CONFIDENCIAL | \$2,200.00 | GUAYMAS | GUAYMAS  |
| 3946 | 44101 | X |  | SOCIAL | SPP-2906262 | VANESSA PEREZ GALVAN                 | CARÁCTER CONFIDENCIAL | \$2,200.00 | GUAYMAS | GUAYMAS  |
| 3947 | 44101 | X |  | SOCIAL | SPP-2906226 | VIANEY ARACELY OLGUIN RODRIGUEZ      | CARÁCTER CONFIDENCIAL | \$2,200.00 | GUAYMAS | GUAYMAS  |
| 3948 | 44101 | X |  | SOCIAL | SPP-2900441 | VIRGINIA HERNANDEZ JAIME             | CARÁCTER CONFIDENCIAL | \$2,200.00 | GUAYMAS | GUAYMAS  |
| 3949 | 44101 | X |  | SOCIAL | SPP-2906194 | VIVIANA LIZZETH SAYAS CONTRERAS      | CARÁCTER CONFIDENCIAL | \$2,200.00 | GUAYMAS | GUAYMAS  |
| 3950 | 44101 | X |  | SOCIAL | SPP-2900468 | YESENIA EKATHERINE SOSA AGUILAR      | CARÁCTER CONFIDENCIAL | \$2,200.00 | GUAYMAS | GUAYMAS  |
| 3951 | 44101 | X |  | SOCIAL | SPP-2906229 | ZAYDA ANAIS VALENZUELA GRAJEDA       | CARÁCTER CONFIDENCIAL | \$2,200.00 | GUAYMAS | GUAYMAS  |
| 3952 | 44101 | X |  | SOCIAL | SPP-2906099 | ZULMA ISABEL GUERRERO ARELLANO       | CARÁCTER CONFIDENCIAL | \$2,200.00 | GUAYMAS | GUAYMAS  |
| 3953 | 44101 | X |  | SOCIAL | SPP-2900463 | ZULMA YADIRA RUIZ SANCHEZ            | CARÁCTER CONFIDENCIAL | \$2,200.00 | GUAYMAS | GUAYMAS  |
| 3954 | 44101 | X |  | SOCIAL | SPP-2910235 | ANDREA VALDEZ RIVERA                 | CARÁCTER CONFIDENCIAL | \$2,200.00 | GUAYMAS | HUIRIVIS |
| 3955 | 44101 | X |  | SOCIAL | SPP-2910233 | BEATRIZ ISABEL BACASEGUA NUNCIO      | CARÁCTER CONFIDENCIAL | \$2,200.00 | GUAYMAS | HUIRIVIS |
| 3956 | 44101 | X |  | SOCIAL | SPP-2908868 | BENITA GUTIERREZ SEAPICIO            | CARÁCTER CONFIDENCIAL | \$2,200.00 | GUAYMAS | HUIRIVIS |
| 3957 | 44101 | X |  | SOCIAL | SPP-2908867 | BERTHA ALICIA ALAMEA ALVAREZ         | CARÁCTER CONFIDENCIAL | \$2,200.00 | GUAYMAS | HUIRIVIS |
| 3958 | 44101 | X |  | SOCIAL | SPP-2910245 | CECILIA DE JESUS VALENZUELA REAL     | CARÁCTER CONFIDENCIAL | \$2,200.00 | GUAYMAS | HUIRIVIS |
| 3959 | 44101 | X |  | SOCIAL | SPP-2910234 | DULCE YULISA LEYVA CRUZ              | CARÁCTER CONFIDENCIAL | \$2,200.00 | GUAYMAS | HUIRIVIS |
| 3960 | 44101 | X |  | SOCIAL | SPP-2910232 | ELIZABETH RIVERA ESPINOZA            | CARÁCTER CONFIDENCIAL | \$2,200.00 | GUAYMAS | HUIRIVIS |
| 3961 | 44101 | X |  | SOCIAL | SPP-2910230 | ERIKA GUADALUPE GOMEZ MENDOZA        | CARÁCTER CONFIDENCIAL | \$2,200.00 | GUAYMAS | HUIRIVIS |
| 3962 | 44101 | X |  | SOCIAL | SPP-2908871 | GAUDENCIA GARCIA LEYVA               | CARÁCTER CONFIDENCIAL | \$2,200.00 | GUAYMAS | HUIRIVIS |
| 3963 | 44101 | X |  | SOCIAL | SPP-2909155 | GLORIA VALENCIA CAUMEA               | CARÁCTER CONFIDENCIAL | \$2,200.00 | GUAYMAS | HUIRIVIS |
| 3964 | 44101 | X |  | SOCIAL | SPP-2908873 | GUADALUPE MARCELA VALENZUELA ALVAREZ | CARÁCTER CONFIDENCIAL | \$2,200.00 | GUAYMAS | HUIRIVIS |
| 3965 | 44101 | X |  | SOCIAL | SPP-2910266 | JESUS ANDRES RIVERA CORONA           | CARÁCTER CONFIDENCIAL | \$2,200.00 | GUAYMAS | HUIRIVIS |
| 3966 | 44101 | X |  | SOCIAL | SPP-2908875 | JUAN MOLINA VALDEZ                   | CARÁCTER CONFIDENCIAL | \$2,200.00 | GUAYMAS | HUIRIVIS |
| 3967 | 44101 | X |  | SOCIAL | SPP-2910231 | LIZETH MENDOZA RIVERA                | CARÁCTER CONFIDENCIAL | \$2,200.00 | GUAYMAS | HUIRIVIS |
| 3968 | 44101 | X |  | SOCIAL | SPP-2908872 | MA CATALINA BUITIMEA VALENZUELA      | CARÁCTER CONFIDENCIAL | \$2,200.00 | GUAYMAS | HUIRIVIS |
| 3969 | 44101 | X |  | SOCIAL | SPP-2908866 | MARGARITA CIENFUEGOS OCHOA           | CARÁCTER CONFIDENCIAL | \$2,200.00 | GUAYMAS | HUIRIVIS |
| 3970 | 44101 | X |  | SOCIAL | SPP-2910265 | MARIA LUCIA PINA CIENFUEGOS          | CARÁCTER CONFIDENCIAL | \$2,200.00 | GUAYMAS | HUIRIVIS |
| 3971 | 44101 | X |  | SOCIAL | SPP-2908870 | MARIA TRINIDAD LOPEZ MATUZ           | CARÁCTER CONFIDENCIAL | \$2,200.00 | GUAYMAS | HUIRIVIS |
| 3972 | 44101 | X |  | SOCIAL | SPP-2910254 | MARTHA CECILIA REAL MARTINEZ         | CARÁCTER CONFIDENCIAL | \$2,200.00 | GUAYMAS | HUIRIVIS |

PERÍODO 4TO BIMESTRE (JULIO-AGOSTO) DEL 2023

|      |       |   |  |        |             |                                    |                       |            |         |          |
|------|-------|---|--|--------|-------------|------------------------------------|-----------------------|------------|---------|----------|
| 3973 | 44101 | X |  | SOCIAL | SPP-2910272 | NAYELI LIZBETH RIVERA CORONA       | CARÁCTER CONFIDENCIAL | \$2,200.00 | GUAYMAS | HUIRIVIS |
| 3974 | 44101 | X |  | SOCIAL | SPP-2910264 | PATRICIA CATALINA RIVERA ESPINOZA  | CARÁCTER CONFIDENCIAL | \$2,200.00 | GUAYMAS | HUIRIVIS |
| 3975 | 44101 | X |  | SOCIAL | SPP-2908874 | RAUL MOLINA CORRAL                 | CARÁCTER CONFIDENCIAL | \$2,200.00 | GUAYMAS | HUIRIVIS |
| 3976 | 44101 | X |  | SOCIAL | SPP-2908865 | SUSANA CIENFUEGO OCHOA             | CARÁCTER CONFIDENCIAL | \$2,200.00 | GUAYMAS | HUIRIVIS |
| 3977 | 44101 | X |  | SOCIAL | SPP-2908869 | THELMA GUADALUPE VALENCIA VAZQUEZ  | CARÁCTER CONFIDENCIAL | \$2,200.00 | GUAYMAS | HUIRIVIS |
| 3978 | 44101 | X |  | SOCIAL | SPP-2901473 | ALEJANDRINA MARTINEZ BENITEZ       | CARÁCTER CONFIDENCIAL | \$2,200.00 | GUAYMAS | LA MANGA |
| 3979 | 44101 | X |  | SOCIAL | SPP-2900188 | ARACELI FELIX CAMACHO              | CARÁCTER CONFIDENCIAL | \$2,200.00 | GUAYMAS | LA MANGA |
| 3980 | 44101 | X |  | SOCIAL | SPP-2906261 | BEATRIZ CORDOVA CONTRERAS          | CARÁCTER CONFIDENCIAL | \$2,200.00 | GUAYMAS | LA MANGA |
| 3981 | 44101 | X |  | SOCIAL | SPP-2900179 | BERTHA ORALIA FELIX SOTO           | CARÁCTER CONFIDENCIAL | \$2,200.00 | GUAYMAS | LA MANGA |
| 3982 | 44101 | X |  | SOCIAL | SPP-2906252 | BRIANDA ELEUTERIA SOTO ACOSTA      | CARÁCTER CONFIDENCIAL | \$2,200.00 | GUAYMAS | LA MANGA |
| 3983 | 44101 | X |  | SOCIAL | SPP-2906254 | BRINSSI GUADALUPE SOTO CABRALES    | CARÁCTER CONFIDENCIAL | \$2,200.00 | GUAYMAS | LA MANGA |
| 3984 | 44101 | X |  | SOCIAL | SPP-2906270 | CARLOS ERNESTO ORTIZ ANDRADE       | CARÁCTER CONFIDENCIAL | \$2,200.00 | GUAYMAS | LA MANGA |
| 3985 | 44101 | X |  | SOCIAL | SPP-2901469 | CARMEN FELIX QUIROZ                | CARÁCTER CONFIDENCIAL | \$2,200.00 | GUAYMAS | LA MANGA |
| 3986 | 44101 | X |  | SOCIAL | SPP-2901479 | DULCE ALEJANDRA NUNEZ FELIX        | CARÁCTER CONFIDENCIAL | \$2,200.00 | GUAYMAS | LA MANGA |
| 3987 | 44101 | X |  | SOCIAL | SPP-2906272 | ESMERALDA AGUIRRE LOPEZ            | CARÁCTER CONFIDENCIAL | \$2,200.00 | GUAYMAS | LA MANGA |
| 3988 | 44101 | X |  | SOCIAL | SPP-2900184 | FELIPA DE JESUS VAZQUEZ MENDEZ     | CARÁCTER CONFIDENCIAL | \$2,200.00 | GUAYMAS | LA MANGA |
| 3989 | 44101 | X |  | SOCIAL | SPP-2900178 | GUADALUPE BEATRIZ NUNEZ LOPEZ      | CARÁCTER CONFIDENCIAL | \$2,200.00 | GUAYMAS | LA MANGA |
| 3990 | 44101 | X |  | SOCIAL | SPP-2906257 | GUADALUPE LIZBETH BORBON ARMENTA   | CARÁCTER CONFIDENCIAL | \$2,200.00 | GUAYMAS | LA MANGA |
| 3991 | 44101 | X |  | SOCIAL | SPP-2906263 | ITCHELL GERALDINE QUINTERO MORENO  | CARÁCTER CONFIDENCIAL | \$2,200.00 | GUAYMAS | LA MANGA |
| 3992 | 44101 | X |  | SOCIAL | SPP-2906265 | JOSEFINA ELIZAVET CONTRERAS MUNER  | CARÁCTER CONFIDENCIAL | \$2,200.00 | GUAYMAS | LA MANGA |
| 3993 | 44101 | X |  | SOCIAL | SPP-2900182 | LINDA LETICIA GALVAN FELIX         | CARÁCTER CONFIDENCIAL | \$2,200.00 | GUAYMAS | LA MANGA |
| 3994 | 44101 | X |  | SOCIAL | SPP-2906336 | MA ESTELA CABRALES DOMINGUEZ       | CARÁCTER CONFIDENCIAL | \$2,200.00 | GUAYMAS | LA MANGA |
| 3995 | 44101 | X |  | SOCIAL | SPP-2906258 | MANUELA ELENA ORTIZ MORILLON       | CARÁCTER CONFIDENCIAL | \$2,200.00 | GUAYMAS | LA MANGA |
| 3996 | 44101 | X |  | SOCIAL | SPP-2906255 | MARIA CONCEPCION MARTINEZ VAZQUEZ  | CARÁCTER CONFIDENCIAL | \$2,200.00 | GUAYMAS | LA MANGA |
| 3997 | 44101 | X |  | SOCIAL | SPP-2906271 | MARIA DE LA PAZ MEZA               | CARÁCTER CONFIDENCIAL | \$2,200.00 | GUAYMAS | LA MANGA |
| 3998 | 44101 | X |  | SOCIAL | SPP-2900186 | MARIA DE LOS ANGELES SOTO CABRALES | CARÁCTER CONFIDENCIAL | \$2,200.00 | GUAYMAS | LA MANGA |
| 3999 | 44101 | X |  | SOCIAL | SPP-2906260 | MARIA DEL SOCORRO LOPEZ GUTIERREZ  | CARÁCTER CONFIDENCIAL | \$2,200.00 | GUAYMAS | LA MANGA |
| 4000 | 44101 | X |  | SOCIAL | SPP-2900185 | MARIA GUADALUPE MARTINEZ VAZQUEZ   | CARÁCTER CONFIDENCIAL | \$2,200.00 | GUAYMAS | LA MANGA |
| 4001 | 44101 | X |  | SOCIAL | SPP-2906382 | MARIA TERESA CABRALES DOMINGUEZ    | CARÁCTER CONFIDENCIAL | \$2,200.00 | GUAYMAS | LA MANGA |

PERÍODO 4TO BIMESTRE (JULIO-AGOSTO) DEL 2023

|      |       |   |  |        |             |                                   |                       |            |         |                 |
|------|-------|---|--|--------|-------------|-----------------------------------|-----------------------|------------|---------|-----------------|
| 4002 | 44101 | X |  | SOCIAL | SPP-2901478 | MARIBEL FELIX CAMACHO             | CARÁCTER CONFIDENCIAL | \$2,200.00 | GUAYMAS | LA MANGA        |
| 4003 | 44101 | X |  | SOCIAL | SPP-2906269 | MAURICIO MEJIA SOTO               | CARÁCTER CONFIDENCIAL | \$2,200.00 | GUAYMAS | LA MANGA        |
| 4004 | 44101 | X |  | SOCIAL | SPP-2906259 | MONICA GRISELDA LUNA ALVAREZ      | CARÁCTER CONFIDENCIAL | \$2,200.00 | GUAYMAS | LA MANGA        |
| 4005 | 44101 | X |  | SOCIAL | SPP-2900187 | NORMA ROXANA ROMO GASTELUM        | CARÁCTER CONFIDENCIAL | \$2,200.00 | GUAYMAS | LA MANGA        |
| 4006 | 44101 | X |  | SOCIAL | SPP-2900183 | PERLA LIZBETH GABINO FELIX        | CARÁCTER CONFIDENCIAL | \$2,200.00 | GUAYMAS | LA MANGA        |
| 4007 | 44101 | X |  | SOCIAL | SPP-2906267 | REYNA LORENA SOTO CABRALES        | CARÁCTER CONFIDENCIAL | \$2,200.00 | GUAYMAS | LA MANGA        |
| 4008 | 44101 | X |  | SOCIAL | SPP-2906256 | ROSA ISELA SOTO AGUIRRE           | CARÁCTER CONFIDENCIAL | \$2,200.00 | GUAYMAS | LA MANGA        |
| 4009 | 44101 | X |  | SOCIAL | SPP-2906268 | SANDRA LUZ HUERTA LOPEZ           | CARÁCTER CONFIDENCIAL | \$2,200.00 | GUAYMAS | LA MANGA        |
| 4010 | 44101 | X |  | SOCIAL | SPP-2900181 | SANTOS MARISOL GODINES NUNEZ      | CARÁCTER CONFIDENCIAL | \$2,200.00 | GUAYMAS | LA MANGA        |
| 4011 | 44101 | X |  | SOCIAL | SPP-2906264 | SIMPLICIO SOTO GONZALES           | CARÁCTER CONFIDENCIAL | \$2,200.00 | GUAYMAS | LA MANGA        |
| 4012 | 44101 | X |  | SOCIAL | SPP-2906251 | VICTOR JESUS REYES LOPEZ          | CARÁCTER CONFIDENCIAL | \$2,200.00 | GUAYMAS | LA MANGA        |
| 4013 | 44101 | X |  | SOCIAL | SPP-2901476 | VRINCY GUADALUPE VARELA CABRALES  | CARÁCTER CONFIDENCIAL | \$2,200.00 | GUAYMAS | LA MANGA        |
| 4014 | 44101 | X |  | SOCIAL | SPP-2906253 | YAZMIN BERENICE VARELA CABRALES   | CARÁCTER CONFIDENCIAL | \$2,200.00 | GUAYMAS | LA MANGA        |
| 4015 | 44101 | X |  | SOCIAL | SPP-2900177 | YESENIA GUADALUPE LOZOYA ITURRIOS | CARÁCTER CONFIDENCIAL | \$2,200.00 | GUAYMAS | LA MANGA        |
| 4016 | 44101 | X |  | SOCIAL | SPP-2915734 | FRANCISCA SABINA MENDOZA AGUIRRE  | CARÁCTER CONFIDENCIAL | \$4,400.00 | GUAYMAS | LA MISA         |
| 4017 | 44101 | X |  | SOCIAL | SPP-2915722 | MARTINA NARCIZA ARVALLO CORONA    | CARÁCTER CONFIDENCIAL | \$4,400.00 | GUAYMAS | LA MISA         |
| 4018 | 44101 | X |  | SOCIAL | SPP-2915732 | CYNTHIA GUADALUPE LOPEZ ARBALLO   | CARÁCTER CONFIDENCIAL | \$4,400.00 | GUAYMAS | LA MISA         |
| 4019 | 44101 | X |  | SOCIAL | SPP-2915740 | FELIX OLIVARRIA TANORI            | CARÁCTER CONFIDENCIAL | \$4,400.00 | GUAYMAS | LA MISA         |
| 4020 | 44101 | X |  | SOCIAL | SPP-2915728 | JOSE MANUEL CRUZ ALVARES          | CARÁCTER CONFIDENCIAL | \$4,400.00 | GUAYMAS | LA MISA         |
| 4021 | 44101 | X |  | SOCIAL | SPP-2915729 | MARIA DOLORES DANIEL CASTILLO     | CARÁCTER CONFIDENCIAL | \$4,400.00 | GUAYMAS | LA MISA         |
| 4022 | 44101 | X |  | SOCIAL | SPP-2915724 | DOLORES BARRERAS PINUELAS         | CARÁCTER CONFIDENCIAL | \$4,400.00 | GUAYMAS | LAZARO CARDENAS |
| 4023 | 44101 | X |  | SOCIAL | SPP-2915735 | GLADYS VIRGINIA MORAGA BARRERAS   | CARÁCTER CONFIDENCIAL | \$4,400.00 | GUAYMAS | LAZARO CARDENAS |
| 4024 | 44101 | X |  | SOCIAL | SPP-2915736 | JOSE ALONSO MORAGA HERNANDEZ      | CARÁCTER CONFIDENCIAL | \$4,400.00 | GUAYMAS | LAZARO CARDENAS |
| 4025 | 44101 | X |  | SOCIAL | SPP-2915743 | MARIA DEL REFUGIO RAMOS PEDROZA   | CARÁCTER CONFIDENCIAL | \$4,400.00 | GUAYMAS | LAZARO CARDENAS |
| 4026 | 44101 | X |  | SOCIAL | SPP-2915742 | MARIA LUISA RAMOS ARANA           | CARÁCTER CONFIDENCIAL | \$4,400.00 | GUAYMAS | LAZARO CARDENAS |
| 4027 | 44101 | X |  | SOCIAL | SPP-2915723 | ALICIA BARRERAS PINUELAS          | CARÁCTER CONFIDENCIAL | \$4,400.00 | GUAYMAS | LAZARO CARDENAS |
| 4028 | 44101 | X |  | SOCIAL | SPP-2915739 | GUADALUPE OCHOA VEGA              | CARÁCTER CONFIDENCIAL | \$4,400.00 | GUAYMAS | LAZARO CARDENAS |
| 4029 | 44101 | X |  | SOCIAL | SPP-2915721 | MARIA LOURDES ARANA PEDROZA       | CARÁCTER CONFIDENCIAL | \$4,400.00 | GUAYMAS | LAZARO CARDENAS |
| 4030 | 44101 | X |  | SOCIAL | SPP-2915727 | SANDRA CRISTINA CORRAL CERON      | CARÁCTER CONFIDENCIAL | \$4,400.00 | GUAYMAS | LAZARO CARDENAS |

PERÍODO 4TO BIMESTRE (JULIO-AGOSTO) DEL 2023

|      |       |   |  |        |             |  |                       |            |         |               |
|------|-------|---|--|--------|-------------|--|-----------------------|------------|---------|---------------|
| 4031 | 44101 | X |  | SOCIAL | SPP-2915751 | AMELIA FELIPE LOPEZ                    | CARÁCTER CONFIDENCIAL | \$4,400.00 | GUAYMAS | NICOLAS BRAVO |
| 4032 | 44101 | X |  | SOCIAL | SPP-2915747 | EVANGELINA TRILLAS RUIZ                | CARÁCTER CONFIDENCIAL | \$4,400.00 | GUAYMAS | NICOLAS BRAVO |
| 4033 | 44101 | X |  | SOCIAL | SPP-2915749 | FAUSTINA ZAZUETA VEGA                  | CARÁCTER CONFIDENCIAL | \$4,400.00 | GUAYMAS | NICOLAS BRAVO |
| 4034 | 44101 | X |  | SOCIAL | SPP-2915738 | MARIA CRUZ OCHOA CORPO                 | CARÁCTER CONFIDENCIAL | \$4,400.00 | GUAYMAS | NICOLAS BRAVO |
| 4035 | 44101 | X |  | SOCIAL | SPP-2915741 | SINDY RUBI ESMERALDA ORTEGA VEGA       | CARÁCTER CONFIDENCIAL | \$4,400.00 | GUAYMAS | NICOLAS BRAVO |
| 4036 | 44101 | X |  | SOCIAL | SPP-2909104 | ALEJANDRA LEON JUSACAMEA               | CARÁCTER CONFIDENCIAL | \$2,200.00 | GUAYMAS | PITAHAYA      |
| 4037 | 44101 | X |  | SOCIAL | SPP-2909111 | ANA CECILIA VALENZUELA FLORES          | CARÁCTER CONFIDENCIAL | \$2,200.00 | GUAYMAS | PITAHAYA      |
| 4038 | 44101 | X |  | SOCIAL | SPP-2909107 | ANGELA GARCIA ESPINOZA                 | CARÁCTER CONFIDENCIAL | \$2,200.00 | GUAYMAS | PITAHAYA      |
| 4039 | 44101 | X |  | SOCIAL | SPP-2909148 | BENITO JAIMEA VALENZUELA               | CARÁCTER CONFIDENCIAL | \$2,200.00 | GUAYMAS | PITAHAYA      |
| 4040 | 44101 | X |  | SOCIAL | SPP-2909106 | EVA GONZALES ZAMORA                    | CARÁCTER CONFIDENCIAL | \$2,200.00 | GUAYMAS | PITAHAYA      |
| 4041 | 44101 | X |  | SOCIAL | SPP-2910244 | ITZEL ABIGAIL HURTADO NUNEZ            | CARÁCTER CONFIDENCIAL | \$2,200.00 | GUAYMAS | PITAHAYA      |
| 4042 | 44101 | X |  | SOCIAL | SPP-2909149 | JESUS EFREN MOLINA JAIMEA              | CARÁCTER CONFIDENCIAL | \$2,200.00 | GUAYMAS | PITAHAYA      |
| 4043 | 44101 | X |  | SOCIAL | SPP-2909110 | LAURA VALENCIA JAIMES                  | CARÁCTER CONFIDENCIAL | \$2,200.00 | GUAYMAS | PITAHAYA      |
| 4044 | 44101 | X |  | SOCIAL | SPP-2909113 | LEONOR CAMPOY ELENES                   | CARÁCTER CONFIDENCIAL | \$2,200.00 | GUAYMAS | PITAHAYA      |
| 4045 | 44101 | X |  | SOCIAL | SPP-2909147 | LIZETH PAULINA DELGADO BACASEGUA       | CARÁCTER CONFIDENCIAL | \$2,200.00 | GUAYMAS | PITAHAYA      |
| 4046 | 44101 | X |  | SOCIAL | SPP-2909109 | MA IMELDA MOLINA CUIPIZ                | CARÁCTER CONFIDENCIAL | \$2,200.00 | GUAYMAS | PITAHAYA      |
| 4047 | 44101 | X |  | SOCIAL | SPP-2909103 | MARIA ELENA JAIMES GONZALEZ            | CARÁCTER CONFIDENCIAL | \$2,200.00 | GUAYMAS | PITAHAYA      |
| 4048 | 44101 | X |  | SOCIAL | SPP-2909105 | MARTHA LORENA VALENCIA VALENCIA        | CARÁCTER CONFIDENCIAL | \$2,200.00 | GUAYMAS | PITAHAYA      |
| 4049 | 44101 | X |  | SOCIAL | SPP-2910243 | MIGUEL ROMERO ESPINOZA                 | CARÁCTER CONFIDENCIAL | \$2,200.00 | GUAYMAS | PITAHAYA      |
| 4050 | 44101 | X |  | SOCIAL | SPP-2909102 | NATIVIDAD DE JESUS VALENZUELA URBALEJO | CARÁCTER CONFIDENCIAL | \$2,200.00 | GUAYMAS | PITAHAYA      |
| 4051 | 44101 | X |  | SOCIAL | SPP-2909114 | NORMA ANGELICA NOCAMEA BACASEGUA       | CARÁCTER CONFIDENCIAL | \$2,200.00 | GUAYMAS | PITAHAYA      |
| 4052 | 44101 | X |  | SOCIAL | SPP-2909112 | PAULINA VALENCIA CAMPOY                | CARÁCTER CONFIDENCIAL | \$2,200.00 | GUAYMAS | PITAHAYA      |
| 4053 | 44101 | X |  | SOCIAL | SPP-2909108 | PERLA PILAR ALVAREZ BUITIMEA           | CARÁCTER CONFIDENCIAL | \$2,200.00 | GUAYMAS | PITAHAYA      |
| 4054 | 44101 | X |  | SOCIAL | SPP-2915073 | ADELA ESTRELLA VALENZUELA              | CARÁCTER CONFIDENCIAL | \$2,200.00 | GUAYMAS | POTAM         |
| 4055 | 44101 | X |  | SOCIAL | SPP-2906386 | ADRIANA RODRIGUEZ HERRERA              | CARÁCTER CONFIDENCIAL | \$2,200.00 | GUAYMAS | POTAM         |
| 4056 | 44101 | X |  | SOCIAL | SPP-2906348 | AGUSTINA MACOCHINI GARCIA              | CARÁCTER CONFIDENCIAL | \$2,200.00 | GUAYMAS | POTAM         |
| 4057 | 44101 | X |  | SOCIAL | SPP-2915063 | AIDA AHUMADA GARCIA                    | CARÁCTER CONFIDENCIAL | \$2,200.00 | GUAYMAS | POTAM         |
| 4058 | 44101 | X |  | SOCIAL | SPP-2906369 | ALMA LETICIA GONZALEZ BALTAZAR         | CARÁCTER CONFIDENCIAL | \$2,200.00 | GUAYMAS | POTAM         |
| 4059 | 44101 | X |  | SOCIAL | SPP-2906378 | ANA PATRICIA LEYVA ALVAREZ             | CARÁCTER CONFIDENCIAL | \$2,200.00 | GUAYMAS | POTAM         |

PERÍODO 4TO BIMESTRE (JULIO-AGOSTO) DEL 2023

|      |       |   |  |        |             |                                      |                       |            |         |       |
|------|-------|---|--|--------|-------------|--------------------------------------|-----------------------|------------|---------|-------|
| 4060 | 44101 | X |  | SOCIAL | SPP-2906356 | ANTONIA NAVARRO AMARILLAS            | CARÁCTER CONFIDENCIAL | \$2,200.00 | GUAYMAS | POTAM |
| 4061 | 44101 | X |  | SOCIAL | SPP-2915080 | BEATRIZ ADRIANA MOLINA BALTAZAR      | CARÁCTER CONFIDENCIAL | \$2,200.00 | GUAYMAS | POTAM |
| 4062 | 44101 | X |  | SOCIAL | SPP-2910111 | BERTHA OLEA BUITIMEA                 | CARÁCTER CONFIDENCIAL | \$2,200.00 | GUAYMAS | POTAM |
| 4063 | 44101 | X |  | SOCIAL | SPP-2915072 | BLANCA AURORA COSMEA MOLINA          | CARÁCTER CONFIDENCIAL | \$2,200.00 | GUAYMAS | POTAM |
| 4064 | 44101 | X |  | SOCIAL | SPP-2915088 | CARMEN ADRIANA ONTIVEROS GARCIA      | CARÁCTER CONFIDENCIAL | \$2,200.00 | GUAYMAS | POTAM |
| 4065 | 44101 | X |  | SOCIAL | SPP-2915078 | CINTHYA DENISSE MARTINEZ MOLINA      | CARÁCTER CONFIDENCIAL | \$2,200.00 | GUAYMAS | POTAM |
| 4066 | 44101 | X |  | SOCIAL | SPP-2910238 | CIRILA OLEA BUITIMEA                 | CARÁCTER CONFIDENCIAL | \$2,200.00 | GUAYMAS | POTAM |
| 4067 | 44101 | X |  | SOCIAL | SPP-2906380 | CLARA LEYVA BUITIMEA                 | CARÁCTER CONFIDENCIAL | \$2,200.00 | GUAYMAS | POTAM |
| 4068 | 44101 | X |  | SOCIAL | SPP-2906375 | CLAUDIA ALICIA VALENZUELA LUNA       | CARÁCTER CONFIDENCIAL | \$2,200.00 | GUAYMAS | POTAM |
| 4069 | 44101 | X |  | SOCIAL | SPP-2915086 | CLAUDIA JANETH MOROYOQUI AHUMADA     | CARÁCTER CONFIDENCIAL | \$2,200.00 | GUAYMAS | POTAM |
| 4070 | 44101 | X |  | SOCIAL | SPP-2906357 | CLAUDIA OZUNA VALENZUELA             | CARÁCTER CONFIDENCIAL | \$2,200.00 | GUAYMAS | POTAM |
| 4071 | 44101 | X |  | SOCIAL | SPP-2906341 | CLEMENCIA OLEA OZUNA                 | CARÁCTER CONFIDENCIAL | \$2,200.00 | GUAYMAS | POTAM |
| 4072 | 44101 | X |  | SOCIAL | SPP-2909119 | CRECENCIA GONZALEZ ALVAREZ           | CARÁCTER CONFIDENCIAL | \$2,200.00 | GUAYMAS | POTAM |
| 4073 | 44101 | X |  | SOCIAL | SPP-2906384 | CRUZ JOSEFINA PALOMARES ZAYAS        | CARÁCTER CONFIDENCIAL | \$2,200.00 | GUAYMAS | POTAM |
| 4074 | 44101 | X |  | SOCIAL | SPP-2906337 | DALIA IRISBEL MENDIVIL OLEA          | CARÁCTER CONFIDENCIAL | \$2,200.00 | GUAYMAS | POTAM |
| 4075 | 44101 | X |  | SOCIAL | SPP-2906346 | DIANA YAQUELIN MARTINEZ MURILLO      | CARÁCTER CONFIDENCIAL | \$2,200.00 | GUAYMAS | POTAM |
| 4076 | 44101 | X |  | SOCIAL | SPP-2906347 | DULCE ESMERALDA MENDIVIL GRACIA      | CARÁCTER CONFIDENCIAL | \$2,200.00 | GUAYMAS | POTAM |
| 4077 | 44101 | X |  | SOCIAL | SPP-2906338 | ELODIA BACASEGUA GARCIA              | CARÁCTER CONFIDENCIAL | \$2,200.00 | GUAYMAS | POTAM |
| 4078 | 44101 | X |  | SOCIAL | SPP-2909122 | ELOINA MICAELA BALTAZAR LOPEZ        | CARÁCTER CONFIDENCIAL | \$2,200.00 | GUAYMAS | POTAM |
| 4079 | 44101 | X |  | SOCIAL | SPP-2915070 | EMMA YOLANDA CERVANTES VILLEGAS      | CARÁCTER CONFIDENCIAL | \$2,200.00 | GUAYMAS | POTAM |
| 4080 | 44101 | X |  | SOCIAL | SPP-2909123 | ENEDINA BALTAZAR LOPEZ               | CARÁCTER CONFIDENCIAL | \$2,200.00 | GUAYMAS | POTAM |
| 4081 | 44101 | X |  | SOCIAL | SPP-2906362 | EREUNICE SOTO BARAJAS                | CARÁCTER CONFIDENCIAL | \$2,200.00 | GUAYMAS | POTAM |
| 4082 | 44101 | X |  | SOCIAL | SPP-2906345 | EULALIA ALVAREZ VALENZUELA           | CARÁCTER CONFIDENCIAL | \$2,200.00 | GUAYMAS | POTAM |
| 4083 | 44101 | X |  | SOCIAL | SPP-2906368 | FATIMA MONCERRATH MATUZ VALENZUELA   | CARÁCTER CONFIDENCIAL | \$2,200.00 | GUAYMAS | POTAM |
| 4084 | 44101 | X |  | SOCIAL | SPP-2906353 | FAUSTINA MORENO MOROYOQUI            | CARÁCTER CONFIDENCIAL | \$2,200.00 | GUAYMAS | POTAM |
| 4085 | 44101 | X |  | SOCIAL | SPP-2906381 | FELIPA DE LOERA ROBLES               | CARÁCTER CONFIDENCIAL | \$2,200.00 | GUAYMAS | POTAM |
| 4086 | 44101 | X |  | SOCIAL | SPP-2906366 | FLOR ALEJANDRINA VALENZUELA SANDOVAL | CARÁCTER CONFIDENCIAL | \$2,200.00 | GUAYMAS | POTAM |
| 4087 | 44101 | X |  | SOCIAL | SPP-2906360 | FRANCISCO VALENCIA AMARILLAS         | CARÁCTER CONFIDENCIAL | \$2,200.00 | GUAYMAS | POTAM |
| 4088 | 44101 | X |  | SOCIAL | SPP-2906350 | GENARO LUGO MACOCHINI                | CARÁCTER CONFIDENCIAL | \$2,200.00 | GUAYMAS | POTAM |

PERÍODO 4TO BIMESTRE (JULIO-AGOSTO) DEL 2023

|      |       |   |  |        |             |                                     |                       |            |         |       |
|------|-------|---|--|--------|-------------|-------------------------------------|-----------------------|------------|---------|-------|
| 4089 | 44101 | X |  | SOCIAL | SPP-2906364 | GLORIA MEDINA MOLINA                | CARÁCTER CONFIDENCIAL | \$2,200.00 | GUAYMAS | POTAM |
| 4090 | 44101 | X |  | SOCIAL | SPP-2906370 | INEZ URIEL ORTIZ SABIBA             | CARÁCTER CONFIDENCIAL | \$2,200.00 | GUAYMAS | POTAM |
| 4091 | 44101 | X |  | SOCIAL | SPP-2906340 | IRANIA GUADALUPE VEGA OLEA          | CARÁCTER CONFIDENCIAL | \$2,200.00 | GUAYMAS | POTAM |
| 4092 | 44101 | X |  | SOCIAL | SPP-2906385 | JESUS ELIZABETH MATUZ VALENZUELA    | CARÁCTER CONFIDENCIAL | \$2,200.00 | GUAYMAS | POTAM |
| 4093 | 44101 | X |  | SOCIAL | SPP-2906376 | JOSE ANGEL MALDONADO BUITIMEA       | CARÁCTER CONFIDENCIAL | \$2,200.00 | GUAYMAS | POTAM |
| 4094 | 44101 | X |  | SOCIAL | SPP-2915071 | JOSEFINA COCHEMEA FLORES            | CARÁCTER CONFIDENCIAL | \$2,200.00 | GUAYMAS | POTAM |
| 4095 | 44101 | X |  | SOCIAL | SPP-2906358 | JOSEFINA GUADALUPE MOLINA AMARILLAS | CARÁCTER CONFIDENCIAL | \$2,200.00 | GUAYMAS | POTAM |
| 4096 | 44101 | X |  | SOCIAL | SPP-2915075 | JUAN ALBERTO LEON ESTRELLA          | CARÁCTER CONFIDENCIAL | \$2,200.00 | GUAYMAS | POTAM |
| 4097 | 44101 | X |  | SOCIAL | SPP-2906342 | JUANA LIZETH LEON VALENZUELA        | CARÁCTER CONFIDENCIAL | \$2,200.00 | GUAYMAS | POTAM |
| 4098 | 44101 | X |  | SOCIAL | SPP-2909118 | KARLA ISABEL PALOMARES ZAYAS        | CARÁCTER CONFIDENCIAL | \$2,200.00 | GUAYMAS | POTAM |
| 4099 | 44101 | X |  | SOCIAL | SPP-2906351 | LIDIA GUADALUPE CABRERA OLEA        | CARÁCTER CONFIDENCIAL | \$2,200.00 | GUAYMAS | POTAM |
| 4100 | 44101 | X |  | SOCIAL | SPP-2908880 | LORETO PALOMARES BAYCURI            | CARÁCTER CONFIDENCIAL | \$2,200.00 | GUAYMAS | POTAM |
| 4101 | 44101 | X |  | SOCIAL | SPP-2906374 | LUZ JOSEFINA ALVAREZ RIVERA         | CARÁCTER CONFIDENCIAL | \$2,200.00 | GUAYMAS | POTAM |
| 4102 | 44101 | X |  | SOCIAL | SPP-2915082 | MA LUISA MOLINA BUITIMEA            | CARÁCTER CONFIDENCIAL | \$2,200.00 | GUAYMAS | POTAM |
| 4103 | 44101 | X |  | SOCIAL | SPP-2915076 | MACRINA LEYVA AMARILLAS             | CARÁCTER CONFIDENCIAL | \$2,200.00 | GUAYMAS | POTAM |
| 4104 | 44101 | X |  | SOCIAL | SPP-2915089 | MARCELA SAVIBA AMARILLAS            | CARÁCTER CONFIDENCIAL | \$2,200.00 | GUAYMAS | POTAM |
| 4105 | 44101 | X |  | SOCIAL | SPP-2915079 | MARCELINA MENDOZA BACASIARI         | CARÁCTER CONFIDENCIAL | \$2,200.00 | GUAYMAS | POTAM |
| 4106 | 44101 | X |  | SOCIAL | SPP-2906372 | MARCELINA RIVERA GARCIA             | CARÁCTER CONFIDENCIAL | \$2,200.00 | GUAYMAS | POTAM |
| 4107 | 44101 | X |  | SOCIAL | SPP-2915083 | MARIA ALEJANDRA MOLINA CASTILLO     | CARÁCTER CONFIDENCIAL | \$2,200.00 | GUAYMAS | POTAM |
| 4108 | 44101 | X |  | SOCIAL | SPP-2906354 | MARIA CIRILA MOLINA MORENO          | CARÁCTER CONFIDENCIAL | \$2,200.00 | GUAYMAS | POTAM |
| 4109 | 44101 | X |  | SOCIAL | SPP-2906371 | MARIA DE LOURDES ALVAREZ CASTILLO   | CARÁCTER CONFIDENCIAL | \$2,200.00 | GUAYMAS | POTAM |
| 4110 | 44101 | X |  | SOCIAL | SPP-2915087 | MARIA DEL CARMEN OCHOA FLORES       | CARÁCTER CONFIDENCIAL | \$2,200.00 | GUAYMAS | POTAM |
| 4111 | 44101 | X |  | SOCIAL | SPP-2906373 | MARIA DEL CARMEN VALENZUELA BASEGUA | CARÁCTER CONFIDENCIAL | \$2,200.00 | GUAYMAS | POTAM |
| 4112 | 44101 | X |  | SOCIAL | SPP-2906361 | MARIA ESTEFANIA CAJEME MORENO       | CARÁCTER CONFIDENCIAL | \$2,200.00 | GUAYMAS | POTAM |
| 4113 | 44101 | X |  | SOCIAL | SPP-2909125 | MARIA EUGENIA GARCIA ZUNIGA         | CARÁCTER CONFIDENCIAL | \$2,200.00 | GUAYMAS | POTAM |
| 4114 | 44101 | X |  | SOCIAL | SPP-2906365 | MARIA FRANCISCA CASTILLO BACASEGUA  | CARÁCTER CONFIDENCIAL | \$2,200.00 | GUAYMAS | POTAM |
| 4115 | 44101 | X |  | SOCIAL | SPP-2906310 | MARIA GUADALUPE ALVAREZ MOYOROQUI   | CARÁCTER CONFIDENCIAL | \$2,200.00 | GUAYMAS | POTAM |
| 4116 | 44101 | X |  | SOCIAL | SPP-2915066 | MARIA JESUS ALVAREZ DUARTE          | CARÁCTER CONFIDENCIAL | \$2,200.00 | GUAYMAS | POTAM |
| 4117 | 44101 | X |  | SOCIAL | SPP-2915090 | MARIA LEOCADIA SAVIVA AMAFRILLAS    | CARÁCTER CONFIDENCIAL | \$2,200.00 | GUAYMAS | POTAM |

PERÍODO 4TO BIMESTRE (JULIO-AGOSTO) DEL 2023

|      |       |   |  |        |             |                                     |                       |            |         |       |
|------|-------|---|--|--------|-------------|-------------------------------------|-----------------------|------------|---------|-------|
| 4118 | 44101 | X |  | SOCIAL | SPP-2915065 | MARIA LUISA ALVAREZ ALVAREZ         | CARÁCTER CONFIDENCIAL | \$2,200.00 | GUAYMAS | POTAM |
| 4119 | 44101 | X |  | SOCIAL | SPP-2906359 | MARIA MAGDALENA VALENCIA OSUNA      | CARÁCTER CONFIDENCIAL | \$2,200.00 | GUAYMAS | POTAM |
| 4120 | 44101 | X |  | SOCIAL | SPP-2915068 | MARIA SIMONA AMARILLAS MATUZ        | CARÁCTER CONFIDENCIAL | \$2,200.00 | GUAYMAS | POTAM |
| 4121 | 44101 | X |  | SOCIAL | SPP-2906339 | MARIA YOLANDA MOLINA MATUZ          | CARÁCTER CONFIDENCIAL | \$2,200.00 | GUAYMAS | POTAM |
| 4122 | 44101 | X |  | SOCIAL | SPP-2915074 | MARISELA GARCIA VALENZUELA          | CARÁCTER CONFIDENCIAL | \$2,200.00 | GUAYMAS | POTAM |
| 4123 | 44101 | X |  | SOCIAL | SPP-2906352 | MARISELA GUADALUPE CASTILLO ALVAREZ | CARÁCTER CONFIDENCIAL | \$2,200.00 | GUAYMAS | POTAM |
| 4124 | 44101 | X |  | SOCIAL | SPP-2906344 | MARTINA HERNANDEZ LEON              | CARÁCTER CONFIDENCIAL | \$2,200.00 | GUAYMAS | POTAM |
| 4125 | 44101 | X |  | SOCIAL | SPP-2915084 | MICAELA MOLINA GONZALEZ             | CARÁCTER CONFIDENCIAL | \$2,200.00 | GUAYMAS | POTAM |
| 4126 | 44101 | X |  | SOCIAL | SPP-2906379 | NORMA LETICIA CHOQUI MOLINA         | CARÁCTER CONFIDENCIAL | \$2,200.00 | GUAYMAS | POTAM |
| 4127 | 44101 | X |  | SOCIAL | SPP-2906363 | OFELIA ROMERO VALENCIA              | CARÁCTER CONFIDENCIAL | \$2,200.00 | GUAYMAS | POTAM |
| 4128 | 44101 | X |  | SOCIAL | SPP-2915067 | PATRICIA ALVAREZ SUBAU              | CARÁCTER CONFIDENCIAL | \$2,200.00 | GUAYMAS | POTAM |
| 4129 | 44101 | X |  | SOCIAL | SPP-2915077 | PERLA MARISOL LEYVA JUSACAMEA       | CARÁCTER CONFIDENCIAL | \$2,200.00 | GUAYMAS | POTAM |
| 4130 | 44101 | X |  | SOCIAL | SPP-2906349 | PETRA CLEMENTINA CASTRO AMARILLAS   | CARÁCTER CONFIDENCIAL | \$2,200.00 | GUAYMAS | POTAM |
| 4131 | 44101 | X |  | SOCIAL | SPP-2909120 | REYNA GUADALUPE VALENZUELA NIEBLAS  | CARÁCTER CONFIDENCIAL | \$2,200.00 | GUAYMAS | POTAM |
| 4132 | 44101 | X |  | SOCIAL | SPP-2915081 | RITA YESENIA MOLINA BALTAZAR        | CARÁCTER CONFIDENCIAL | \$2,200.00 | GUAYMAS | POTAM |
| 4133 | 44101 | X |  | SOCIAL | SPP-2909124 | ROCIO IDALIA BALTAZAR LOPEZ         | CARÁCTER CONFIDENCIAL | \$2,200.00 | GUAYMAS | POTAM |
| 4134 | 44101 | X |  | SOCIAL | SPP-2915069 | ROSA BUITIMEA BALTAZAR              | CARÁCTER CONFIDENCIAL | \$2,200.00 | GUAYMAS | POTAM |
| 4135 | 44101 | X |  | SOCIAL | SPP-2906343 | ROSARIO MURILLO ALVAREZ             | CARÁCTER CONFIDENCIAL | \$2,200.00 | GUAYMAS | POTAM |
| 4136 | 44101 | X |  | SOCIAL | SPP-2909121 | SANDRA LUZ BALTAZAR LOPEZ           | CARÁCTER CONFIDENCIAL | \$2,200.00 | GUAYMAS | POTAM |
| 4137 | 44101 | X |  | SOCIAL | SPP-2906367 | SARA DE LOERA ROBLES                | CARÁCTER CONFIDENCIAL | \$2,200.00 | GUAYMAS | POTAM |
| 4138 | 44101 | X |  | SOCIAL | SPP-2915091 | SILVANA GABRIELA SAVIVA AMARILLAS   | CARÁCTER CONFIDENCIAL | \$2,200.00 | GUAYMAS | POTAM |
| 4139 | 44101 | X |  | SOCIAL | SPP-2915064 | TERESA DE JESUS ALVAREZ ALVAREZ     | CARÁCTER CONFIDENCIAL | \$2,200.00 | GUAYMAS | POTAM |
| 4140 | 44101 | X |  | SOCIAL | SPP-2906355 | YOSELIN ALEISSA BUITIMEA CIENFUEGOS | CARÁCTER CONFIDENCIAL | \$2,200.00 | GUAYMAS | POTAM |
| 4141 | 44101 | X |  | SOCIAL | SPP-2915085 | GUADALUPE MOLINA GONZALEZ           | CARÁCTER CONFIDENCIAL | \$2,200.00 | GUAYMAS | POTAM |
| 4142 | 44101 | X |  | SOCIAL | SPP-2909130 | ANA ELIZABETH AMARILLAS BALTAZAR    | CARÁCTER CONFIDENCIAL | \$2,200.00 | GUAYMAS | RAHUM |
| 4143 | 44101 | X |  | SOCIAL | SPP-2910271 | ANACLETA NOCAMEA BACASEGUA          | CARÁCTER CONFIDENCIAL | \$2,200.00 | GUAYMAS | RAHUM |
| 4144 | 44101 | X |  | SOCIAL | SPP-2910269 | BLANCA LIZETH VAZQUEZ ALVAREZ       | CARÁCTER CONFIDENCIAL | \$2,200.00 | GUAYMAS | RAHUM |
| 4145 | 44101 | X |  | SOCIAL | SPP-2907667 | DULCE LORENA VALENCIA GONZALEZ      | CARÁCTER CONFIDENCIAL | \$2,200.00 | GUAYMAS | RAHUM |
| 4146 | 44101 | X |  | SOCIAL | SPP-2909127 | EMA YOLANDA MOLINA NORTE            | CARÁCTER CONFIDENCIAL | \$2,200.00 | GUAYMAS | RAHUM |



PERÍODO 4TO BIMESTRE (JULIO-AGOSTO) DEL 2023

|      |       |   |  |        |             |   |                       |            |         |                     |
|------|-------|---|--|--------|-------------|---|-----------------------|------------|---------|---------------------|
| 4147 | 44101 | X |  | SOCIAL | SPP-2907669 | EMILIA NICOLASA TOLENTINA GONZALEZ CIENFUEGOS | CARÁCTER CONFIDENCIAL | \$2,200.00 | GUAYMAS | RAHUM               |
| 4148 | 44101 | X |  | SOCIAL | SPP-2909128 | GUILLERMO MENDIVIL GOMEZ                      | CARÁCTER CONFIDENCIAL | \$2,200.00 | GUAYMAS | RAHUM               |
| 4149 | 44101 | X |  | SOCIAL | SPP-2909129 | ISABEL AMARILLAS MATUZ                        | CARÁCTER CONFIDENCIAL | \$2,200.00 | GUAYMAS | RAHUM               |
| 4150 | 44101 | X |  | SOCIAL | SPP-2909132 | JELACIA URVALEJO FLORES                       | CARÁCTER CONFIDENCIAL | \$2,200.00 | GUAYMAS | RAHUM               |
| 4151 | 44101 | X |  | SOCIAL | SPP-2910268 | JUAN MANUEL RIVERA SIENFUEGOS                 | CARÁCTER CONFIDENCIAL | \$2,200.00 | GUAYMAS | RAHUM               |
| 4152 | 44101 | X |  | SOCIAL | SPP-2907668 | JUAN VALENTIN GONZALEZ CIENFUEGOS             | CARÁCTER CONFIDENCIAL | \$2,200.00 | GUAYMAS | RAHUM               |
| 4153 | 44101 | X |  | SOCIAL | SPP-2909131 | LUIS MARIO GONZALEZ URBALEJO                  | CARÁCTER CONFIDENCIAL | \$2,200.00 | GUAYMAS | RAHUM               |
| 4154 | 44101 | X |  | SOCIAL | SPP-2909133 | MARIA DE LOS ANGELES CIENFUEGOS URBALEJO      | CARÁCTER CONFIDENCIAL | \$2,200.00 | GUAYMAS | RAHUM               |
| 4155 | 44101 | X |  | SOCIAL | SPP-2907671 | MARIA DE LOS ANGELES JAIME VALENZUELA         | CARÁCTER CONFIDENCIAL | \$2,200.00 | GUAYMAS | RAHUM               |
| 4156 | 44101 | X |  | SOCIAL | SPP-2910267 | MARIA DEL ROSARIO RIVERA SIENFUEGOS           | CARÁCTER CONFIDENCIAL | \$2,200.00 | GUAYMAS | RAHUM               |
| 4157 | 44101 | X |  | SOCIAL | SPP-2909126 | MARIA JUANA CIENFUEGOS BISUETA                | CARÁCTER CONFIDENCIAL | \$2,200.00 | GUAYMAS | RAHUM               |
| 4158 | 44101 | X |  | SOCIAL | SPP-2909134 | MARIA LUCIA BACASEGUA URBALEJO                | CARÁCTER CONFIDENCIAL | \$2,200.00 | GUAYMAS | RAHUM               |
| 4159 | 44101 | X |  | SOCIAL | SPP-2907672 | MARIA LUISA LAMBERTA SINFUEGOS BISUETA        | CARÁCTER CONFIDENCIAL | \$2,200.00 | GUAYMAS | RAHUM               |
| 4160 | 44101 | X |  | SOCIAL | SPP-2907674 | ROSA ISELA BACASEGUA CAMPOY                   | CARÁCTER CONFIDENCIAL | \$2,200.00 | GUAYMAS | RAHUM               |
| 4161 | 44101 | X |  | SOCIAL | SPP-2910257 | ROSARIO OBDULIA LEON AMARILLAS                | CARÁCTER CONFIDENCIAL | \$2,200.00 | GUAYMAS | RAHUM               |
| 4162 | 44101 | X |  | SOCIAL | SPP-2910270 | SUSANA SINFUEGO CASTILLO                      | CARÁCTER CONFIDENCIAL | \$2,200.00 | GUAYMAS | RAHUM               |
| 4163 | 44101 | X |  | SOCIAL | SPP-2907673 | VICENTA NOCAMEA VALENZUELA                    | CARÁCTER CONFIDENCIAL | \$2,200.00 | GUAYMAS | RAHUM               |
| 4164 | 44101 | X |  | SOCIAL | SPP-2910255 | VICTORIA ISABEL MOLINA JAIMEA                 | CARÁCTER CONFIDENCIAL | \$2,200.00 | GUAYMAS | RAHUM               |
| 4165 | 44101 | X |  | SOCIAL | SPP-2910258 | MARIA ELIZABETH LOPEZ ONTIVEROS               | CARÁCTER CONFIDENCIAL | \$2,200.00 | GUAYMAS | SAN FRANCISCO       |
| 4166 | 44101 | X |  | SOCIAL | SPP-2910259 | LUZ ROSENDA REYES NIEBLAS                     | CARÁCTER CONFIDENCIAL | \$2,200.00 | GUAYMAS | SAN JOSE DE GUAYMAS |
| 4167 | 44101 | X |  | SOCIAL | SPP-2906233 | ADRIANA GUADALUPE CERON GALAZ                 | CARÁCTER CONFIDENCIAL | \$2,200.00 | GUAYMAS | SANTA CLARA         |
| 4168 | 44101 | X |  | SOCIAL | SPP-2906237 | FRANCISCA MARGARITA MEZA GRANILLO             | CARÁCTER CONFIDENCIAL | \$2,200.00 | GUAYMAS | SANTA CLARA         |
| 4169 | 44101 | X |  | SOCIAL | SPP-2906231 | GUADALUPE CERON CORDOVA                       | CARÁCTER CONFIDENCIAL | \$2,200.00 | GUAYMAS | SANTA CLARA         |
| 4170 | 44101 | X |  | SOCIAL | SPP-2906232 | GUADALUPE RODRIGUEZ ALVAREZ                   | CARÁCTER CONFIDENCIAL | \$2,200.00 | GUAYMAS | SANTA CLARA         |
| 4171 | 44101 | X |  | SOCIAL | SPP-2906230 | GUZMANA GARCIA MARQUEZ                        | CARÁCTER CONFIDENCIAL | \$2,200.00 | GUAYMAS | SANTA CLARA         |
| 4172 | 44101 | X |  | SOCIAL | SPP-2906234 | ICELA GUADALUPE PONCE ARVIZU                  | CARÁCTER CONFIDENCIAL | \$2,200.00 | GUAYMAS | SANTA CLARA         |
| 4173 | 44101 | X |  | SOCIAL | SPP-2906238 | JAKELIN NALLELY ITURRIOS LOZOYA               | CARÁCTER CONFIDENCIAL | \$2,200.00 | GUAYMAS | SANTA CLARA         |
| 4174 | 44101 | X |  | SOCIAL | SPP-2906239 | JUAN ANTONIO VALENCIA VARGAS                  | CARÁCTER CONFIDENCIAL | \$2,200.00 | GUAYMAS | SANTA CLARA         |
| 4175 | 44101 | X |  | SOCIAL | SPP-2906247 | LUZ GUADALUPE ITURRIOS RUELAS                 | CARÁCTER CONFIDENCIAL | \$2,200.00 | GUAYMAS | SANTA CLARA         |

PERÍODO 4TO BIMESTRE (JULIO-AGOSTO) DEL 2023

|      |       |   |  |        |             |                                     |                       |            |         |             |
|------|-------|---|--|--------|-------------|-------------------------------------|-----------------------|------------|---------|-------------|
| 4176 | 44101 | X |  | SOCIAL | SPP-2906250 | MARIA DE JESUS GALLARDO VAZQUEZ     | CARÁCTER CONFIDENCIAL | \$2,200.00 | GUAYMAS | SANTA CLARA |
| 4177 | 44101 | X |  | SOCIAL | SPP-2906235 | MARIA DE LOURDES ENRIQUEZ NIEBLAS   | CARÁCTER CONFIDENCIAL | \$2,200.00 | GUAYMAS | SANTA CLARA |
| 4178 | 44101 | X |  | SOCIAL | SPP-2906236 | MARTINA VALENZUELA MOROLLOQUI       | CARÁCTER CONFIDENCIAL | \$2,200.00 | GUAYMAS | SANTA CLARA |
| 4179 | 44101 | X |  | SOCIAL | SPP-2906242 | PAZCUALA SARABIA MANCINAS           | CARÁCTER CONFIDENCIAL | \$2,200.00 | GUAYMAS | SANTA CLARA |
| 4180 | 44101 | X |  | SOCIAL | SPP-2906248 | SINAI VALENZUELA NAVARRO            | CARÁCTER CONFIDENCIAL | \$2,200.00 | GUAYMAS | SANTA CLARA |
| 4181 | 44101 | X |  | SOCIAL | SPP-2910246 | ADRIANA VALENZUELA MARTINEZ         | CARÁCTER CONFIDENCIAL | \$2,200.00 | GUAYMAS | TORIM       |
| 4182 | 44101 | X |  | SOCIAL | SPP-2909090 | ANA BARBARA ALVAREZ ALVAREZ         | CARÁCTER CONFIDENCIAL | \$2,200.00 | GUAYMAS | TORIM       |
| 4183 | 44101 | X |  | SOCIAL | SPP-2908884 | ANASTACIA MATUZ MATUZ               | CARÁCTER CONFIDENCIAL | \$2,200.00 | GUAYMAS | TORIM       |
| 4184 | 44101 | X |  | SOCIAL | SPP-2910241 | ANGELICA MARIA LEYVA RODRIGUEZ      | CARÁCTER CONFIDENCIAL | \$2,200.00 | GUAYMAS | TORIM       |
| 4185 | 44101 | X |  | SOCIAL | SPP-2908882 | AZUCENA VALENCIA BUITIMEA           | CARÁCTER CONFIDENCIAL | \$2,200.00 | GUAYMAS | TORIM       |
| 4186 | 44101 | X |  | SOCIAL | SPP-2909089 | DAMASIA VALENZUELA ARMENTA          | CARÁCTER CONFIDENCIAL | \$2,200.00 | GUAYMAS | TORIM       |
| 4187 | 44101 | X |  | SOCIAL | SPP-2910242 | DIANA PATRICIA VALENZUELA MOLINA    | CARÁCTER CONFIDENCIAL | \$2,200.00 | GUAYMAS | TORIM       |
| 4188 | 44101 | X |  | SOCIAL | SPP-2909096 | DONACIANO VALENZUELA MOLINA         | CARÁCTER CONFIDENCIAL | \$2,200.00 | GUAYMAS | TORIM       |
| 4189 | 44101 | X |  | SOCIAL | SPP-2908883 | EDUWIGES URIAS LEYVA                | CARÁCTER CONFIDENCIAL | \$2,200.00 | GUAYMAS | TORIM       |
| 4190 | 44101 | X |  | SOCIAL | SPP-2909091 | FLOR EURELIA MARTINEZ GONZALEZ      | CARÁCTER CONFIDENCIAL | \$2,200.00 | GUAYMAS | TORIM       |
| 4191 | 44101 | X |  | SOCIAL | SPP-2909087 | FLORENTINO MARTINEZ MOLINA          | CARÁCTER CONFIDENCIAL | \$2,200.00 | GUAYMAS | TORIM       |
| 4192 | 44101 | X |  | SOCIAL | SPP-2909088 | FRANCISCA PAULA LEYVA MARQUEZ       | CARÁCTER CONFIDENCIAL | \$2,200.00 | GUAYMAS | TORIM       |
| 4193 | 44101 | X |  | SOCIAL | SPP-2909095 | ISELA GUADALUPE MARQUEZ BUITIMEA    | CARÁCTER CONFIDENCIAL | \$2,200.00 | GUAYMAS | TORIM       |
| 4194 | 44101 | X |  | SOCIAL | SPP-2909115 | JOELA ANACLETA VALENZUELA ALVAREZ   | CARÁCTER CONFIDENCIAL | \$2,200.00 | GUAYMAS | TORIM       |
| 4195 | 44101 | X |  | SOCIAL | SPP-2908887 | JUAN MANUEL MATUZ CONTRERAS         | CARÁCTER CONFIDENCIAL | \$2,200.00 | GUAYMAS | TORIM       |
| 4196 | 44101 | X |  | SOCIAL | SPP-2909097 | LAURA ALVAREZ LEYVA                 | CARÁCTER CONFIDENCIAL | \$2,200.00 | GUAYMAS | TORIM       |
| 4197 | 44101 | X |  | SOCIAL | SPP-2909116 | LAURA FELICIA SUAREZ VALENZUELA     | CARÁCTER CONFIDENCIAL | \$2,200.00 | GUAYMAS | TORIM       |
| 4198 | 44101 | X |  | SOCIAL | SPP-2909101 | MA FRANCISCA HERNANDEZ URZUA        | CARÁCTER CONFIDENCIAL | \$2,200.00 | GUAYMAS | TORIM       |
| 4199 | 44101 | X |  | SOCIAL | SPP-2908885 | MA FRANCISCA LUGARDA LEYVA BUITIMEA | CARÁCTER CONFIDENCIAL | \$2,200.00 | GUAYMAS | TORIM       |
| 4200 | 44101 | X |  | SOCIAL | SPP-2909098 | MARIA CANDELARIA MATUZ JAIMES       | CARÁCTER CONFIDENCIAL | \$2,200.00 | GUAYMAS | TORIM       |
| 4201 | 44101 | X |  | SOCIAL | SPP-2909094 | MARIA FRANCISCA MIRANDA VALENCIA    | CARÁCTER CONFIDENCIAL | \$2,200.00 | GUAYMAS | TORIM       |
| 4202 | 44101 | X |  | SOCIAL | SPP-2908886 | MARIA GUADALUPE ALVAREZ BACASEGUA   | CARÁCTER CONFIDENCIAL | \$2,200.00 | GUAYMAS | TORIM       |
| 4203 | 44101 | X |  | SOCIAL | SPP-2908881 | MARIA INES BUITIMEA CAMPOY          | CARÁCTER CONFIDENCIAL | \$2,200.00 | GUAYMAS | TORIM       |
| 4204 | 44101 | X |  | SOCIAL | SPP-2910248 | MARIA LOURDES MARTINEZ HURTADO      | CARÁCTER CONFIDENCIAL | \$2,200.00 | GUAYMAS | TORIM       |

PERÍODO 4TO BIMESTRE (JULIO-AGOSTO) DEL 2023

|      |       |   |  |        |             |  |                       |            |         |       |
|------|-------|---|--|--------|-------------|--|-----------------------|------------|---------|-------|
| 4205 | 44101 | X |  | SOCIAL | SPP-2909099 | MARTHA GUADALUPE SUAREZ JECARI         | CARÁCTER CONFIDENCIAL | \$2,200.00 | GUAYMAS | TORIM |
| 4206 | 44101 | X |  | SOCIAL | SPP-2909100 | MARTHA LIZETH MIRANDA SALVATIERRA      | CARÁCTER CONFIDENCIAL | \$2,200.00 | GUAYMAS | TORIM |
| 4207 | 44101 | X |  | SOCIAL | SPP-2909093 | POLI FELIPE DE JESUS MIRANDA VALENCIA  | CARÁCTER CONFIDENCIAL | \$2,200.00 | GUAYMAS | TORIM |
| 4208 | 44101 | X |  | SOCIAL | SPP-2910240 | ROSA GUADALUPE MARTINEZ OSUNA          | CARÁCTER CONFIDENCIAL | \$2,200.00 | GUAYMAS | TORIM |
| 4209 | 44101 | X |  | SOCIAL | SPP-2910249 | SOL BRISEIDA MATUZ BUITIMEA            | CARÁCTER CONFIDENCIAL | \$2,200.00 | GUAYMAS | TORIM |
| 4210 | 44101 | X |  | SOCIAL | SPP-2910247 | VICTORIA ALEJANDRA GONZALEZ VALENZUELA | CARÁCTER CONFIDENCIAL | \$2,200.00 | GUAYMAS | TORIM |
| 4211 | 44101 | X |  | SOCIAL | SPP-2906150 | ADRIANA FIDENCIA BETEME FLORES         | CARÁCTER CONFIDENCIAL | \$2,200.00 | GUAYMAS | VICAM |
| 4212 | 44101 | X |  | SOCIAL | SPP-2906377 | ALMA ANGELICA GALAVIZ SEGUAPICIO       | CARÁCTER CONFIDENCIAL | \$2,200.00 | GUAYMAS | VICAM |
| 4213 | 44101 | X |  | SOCIAL | SPP-2908854 | ALMA ESPERANZA BACASEGUA MOLINA        | CARÁCTER CONFIDENCIAL | \$2,200.00 | GUAYMAS | VICAM |
| 4214 | 44101 | X |  | SOCIAL | SPP-2906145 | ALMA GUADALUPE RAMIREZ RODRIGUEZ       | CARÁCTER CONFIDENCIAL | \$2,200.00 | GUAYMAS | VICAM |
| 4215 | 44101 | X |  | SOCIAL | SPP-2906154 | ANA BERTHA ZAPAJIZA VALENZUELA         | CARÁCTER CONFIDENCIAL | \$2,200.00 | GUAYMAS | VICAM |
| 4216 | 44101 | X |  | SOCIAL | SPP-2906179 | ANA JULIETA MOLINA DURAN               | CARÁCTER CONFIDENCIAL | \$2,200.00 | GUAYMAS | VICAM |
| 4217 | 44101 | X |  | SOCIAL | SPP-2906136 | ANA MYRIAM MEXIA JIOCAMEA              | CARÁCTER CONFIDENCIAL | \$2,200.00 | GUAYMAS | VICAM |
| 4218 | 44101 | X |  | SOCIAL | SPP-2909141 | ANGEL BERNARDO ANDRADE FLORES          | CARÁCTER CONFIDENCIAL | \$2,200.00 | GUAYMAS | VICAM |
| 4219 | 44101 | X |  | SOCIAL | SPP-2906121 | ANGELA GONZALEZ BALTAZAR               | CARÁCTER CONFIDENCIAL | \$2,200.00 | GUAYMAS | VICAM |
| 4220 | 44101 | X |  | SOCIAL | SPP-2906178 | ANGELA ZAVALA ROMERO                   | CARÁCTER CONFIDENCIAL | \$2,200.00 | GUAYMAS | VICAM |
| 4221 | 44101 | X |  | SOCIAL | SPP-2906175 | ANGELES GUADALUPE BACASEGUA MOLINA     | CARÁCTER CONFIDENCIAL | \$2,200.00 | GUAYMAS | VICAM |
| 4222 | 44101 | X |  | SOCIAL | SPP-2906164 | ANGELICA AZUCENA PINA LOPEZ            | CARÁCTER CONFIDENCIAL | \$2,200.00 | GUAYMAS | VICAM |
| 4223 | 44101 | X |  | SOCIAL | SPP-2906127 | ANGELINA MOLINA BUITIMEA               | CARÁCTER CONFIDENCIAL | \$2,200.00 | GUAYMAS | VICAM |
| 4224 | 44101 | X |  | SOCIAL | SPP-2906189 | CANDELARIA ENCINAS VALENZUELA          | CARÁCTER CONFIDENCIAL | \$2,200.00 | GUAYMAS | VICAM |
| 4225 | 44101 | X |  | SOCIAL | SPP-2906151 | CLAUDIA LIZETH JIOCAMEA MOLINA         | CARÁCTER CONFIDENCIAL | \$2,200.00 | GUAYMAS | VICAM |
| 4226 | 44101 | X |  | SOCIAL | SPP-2906155 | CONCEPCION CORONADO RICARDO            | CARÁCTER CONFIDENCIAL | \$2,200.00 | GUAYMAS | VICAM |
| 4227 | 44101 | X |  | SOCIAL | SPP-2909138 | CONCEPCION PEREZ RUIZ                  | CARÁCTER CONFIDENCIAL | \$2,200.00 | GUAYMAS | VICAM |
| 4228 | 44101 | X |  | SOCIAL | SPP-2906177 | CRECENCIA ZAVALA ROMERO                | CARÁCTER CONFIDENCIAL | \$2,200.00 | GUAYMAS | VICAM |
| 4229 | 44101 | X |  | SOCIAL | SPP-2906148 | DANIELA LETICIA MOLINA VALENZUELA      | CARÁCTER CONFIDENCIAL | \$2,200.00 | GUAYMAS | VICAM |
| 4230 | 44101 | X |  | SOCIAL | SPP-2906157 | ELADIA VALENZUELA GONZALEZ             | CARÁCTER CONFIDENCIAL | \$2,200.00 | GUAYMAS | VICAM |
| 4231 | 44101 | X |  | SOCIAL | SPP-2906141 | ELISA DE JESUS BUITIMEA VALENZUELA     | CARÁCTER CONFIDENCIAL | \$2,200.00 | GUAYMAS | VICAM |
| 4232 | 44101 | X |  | SOCIAL | SPP-2906126 | ELIZABETH LEON MATUS                   | CARÁCTER CONFIDENCIAL | \$2,200.00 | GUAYMAS | VICAM |
| 4233 | 44101 | X |  | SOCIAL | SPP-2909146 | ELIZABETH VALENZUELA SUAREZ            | CARÁCTER CONFIDENCIAL | \$2,200.00 | GUAYMAS | VICAM |

PERÍODO 4TO BIMESTRE (JULIO-AGOSTO) DEL 2023

|      |       |   |  |        |             |                                     |                       |            |         |       |
|------|-------|---|--|--------|-------------|-------------------------------------|-----------------------|------------|---------|-------|
| 4234 | 44101 | X |  | SOCIAL | SPP-2906131 | ERACLIA CRUZ GONZALEZ               | CARÁCTER CONFIDENCIAL | \$2,200.00 | GUAYMAS | VICAM |
| 4235 | 44101 | X |  | SOCIAL | SPP-2906130 | EZQUIUA VALENZUELA ALAMEA           | CARÁCTER CONFIDENCIAL | \$2,200.00 | GUAYMAS | VICAM |
| 4236 | 44101 | X |  | SOCIAL | SPP-2906147 | FAUSTINA SEAPICIO VALENZUELA        | CARÁCTER CONFIDENCIAL | \$2,200.00 | GUAYMAS | VICAM |
| 4237 | 44101 | X |  | SOCIAL | SPP-2906140 | FIDELIA MENDOZA ALVAREZ             | CARÁCTER CONFIDENCIAL | \$2,200.00 | GUAYMAS | VICAM |
| 4238 | 44101 | X |  | SOCIAL | SPP-2906190 | FRANCISCO JAVIER SUAREZ MATUS       | CARÁCTER CONFIDENCIAL | \$2,200.00 | GUAYMAS | VICAM |
| 4239 | 44101 | X |  | SOCIAL | SPP-2910256 | GUADALUPE ALEJANDRINA COTA MATA     | CARÁCTER CONFIDENCIAL | \$2,200.00 | GUAYMAS | VICAM |
| 4240 | 44101 | X |  | SOCIAL | SPP-2906180 | GUADALUPE DE JESUS LLANES VALENCIA  | CARÁCTER CONFIDENCIAL | \$2,200.00 | GUAYMAS | VICAM |
| 4241 | 44101 | X |  | SOCIAL | SPP-2906159 | GUADALUPE GONZALEZ DUARTE           | CARÁCTER CONFIDENCIAL | \$2,200.00 | GUAYMAS | VICAM |
| 4242 | 44101 | X |  | SOCIAL | SPP-2909139 | GUADALUPE MATA MONGE                | CARÁCTER CONFIDENCIAL | \$2,200.00 | GUAYMAS | VICAM |
| 4243 | 44101 | X |  | SOCIAL | SPP-2906149 | HELADIA MOLINA BACASEGUA            | CARÁCTER CONFIDENCIAL | \$2,200.00 | GUAYMAS | VICAM |
| 4244 | 44101 | X |  | SOCIAL | SPP-2906137 | HILDA IRENE BUITIMEA BACASEGUA      | CARÁCTER CONFIDENCIAL | \$2,200.00 | GUAYMAS | VICAM |
| 4245 | 44101 | X |  | SOCIAL | SPP-2906153 | ILDA IRENE MOLINA CORONADO          | CARÁCTER CONFIDENCIAL | \$2,200.00 | GUAYMAS | VICAM |
| 4246 | 44101 | X |  | SOCIAL | SPP-2906144 | ISIDRA LOPEZ LOPEZ                  | CARÁCTER CONFIDENCIAL | \$2,200.00 | GUAYMAS | VICAM |
| 4247 | 44101 | X |  | SOCIAL | SPP-2906123 | JERONIMA BUITIMEA VALENZUELA        | CARÁCTER CONFIDENCIAL | \$2,200.00 | GUAYMAS | VICAM |
| 4248 | 44101 | X |  | SOCIAL | SPP-2906162 | KAREN AMAIRANE MIRANDA ESPINOZA     | CARÁCTER CONFIDENCIAL | \$2,200.00 | GUAYMAS | VICAM |
| 4249 | 44101 | X |  | SOCIAL | SPP-2906182 | KARLA IGNACIA ESPINOZA BUITIMEA     | CARÁCTER CONFIDENCIAL | \$2,200.00 | GUAYMAS | VICAM |
| 4250 | 44101 | X |  | SOCIAL | SPP-2906160 | KARLA ZULEMA ESTRELLA MENDOZA       | CARÁCTER CONFIDENCIAL | \$2,200.00 | GUAYMAS | VICAM |
| 4251 | 44101 | X |  | SOCIAL | SPP-2906188 | LAURA RIVERA LOPEZ                  | CARÁCTER CONFIDENCIAL | \$2,200.00 | GUAYMAS | VICAM |
| 4252 | 44101 | X |  | SOCIAL | SPP-2906158 | LEONEL BEJIPONE VALENZUELA          | CARÁCTER CONFIDENCIAL | \$2,200.00 | GUAYMAS | VICAM |
| 4253 | 44101 | X |  | SOCIAL | SPP-2906134 | LETICIA MEJIA BUITIMEA              | CARÁCTER CONFIDENCIAL | \$2,200.00 | GUAYMAS | VICAM |
| 4254 | 44101 | X |  | SOCIAL | SPP-2906129 | LIDIA MOLINA CORONADO               | CARÁCTER CONFIDENCIAL | \$2,200.00 | GUAYMAS | VICAM |
| 4255 | 44101 | X |  | SOCIAL | SPP-2906165 | LUCINDA GUADALUPE MIRANDA MATUZ     | CARÁCTER CONFIDENCIAL | \$2,200.00 | GUAYMAS | VICAM |
| 4256 | 44101 | X |  | SOCIAL | SPP-2909137 | LUIS ARTURO PAREDES FLORES          | CARÁCTER CONFIDENCIAL | \$2,200.00 | GUAYMAS | VICAM |
| 4257 | 44101 | X |  | SOCIAL | SPP-2906166 | LUIS ENRIQUE OCHOA COTA             | CARÁCTER CONFIDENCIAL | \$2,200.00 | GUAYMAS | VICAM |
| 4258 | 44101 | X |  | SOCIAL | SPP-2906187 | LUZ GUADALUPE ONAMEA CAUMEA         | CARÁCTER CONFIDENCIAL | \$2,200.00 | GUAYMAS | VICAM |
| 4259 | 44101 | X |  | SOCIAL | SPP-2906133 | MA DOLORES GREGORIA SEVIZA VALENCIA | CARÁCTER CONFIDENCIAL | \$2,200.00 | GUAYMAS | VICAM |
| 4260 | 44101 | X |  | SOCIAL | SPP-2906181 | MA JESUS BAJECA CAMPOS              | CARÁCTER CONFIDENCIAL | \$2,200.00 | GUAYMAS | VICAM |
| 4261 | 44101 | X |  | SOCIAL | SPP-2910113 | MABEL COFFEY MOLINA                 | CARÁCTER CONFIDENCIAL | \$2,200.00 | GUAYMAS | VICAM |
| 4262 | 44101 | X |  | SOCIAL | SPP-2906122 | MARCELA LUGO VELAZQUEZ              | CARÁCTER CONFIDENCIAL | \$2,200.00 | GUAYMAS | VICAM |

PERÍODO 4TO BIMESTRE (JULIO-AGOSTO) DEL 2023

|      |       |   |  |        |             |                                     |                       |            |         |       |
|------|-------|---|--|--------|-------------|-------------------------------------|-----------------------|------------|---------|-------|
| 4263 | 44101 | X |  | SOCIAL | SPP-2906135 | MARCELO CORDOBA LUGO                | CARÁCTER CONFIDENCIAL | \$2,200.00 | GUAYMAS | VICAM |
| 4264 | 44101 | X |  | SOCIAL | SPP-2906161 | MARIA ALFONSA JIMENEZ ALDAMA        | CARÁCTER CONFIDENCIAL | \$2,200.00 | GUAYMAS | VICAM |
| 4265 | 44101 | X |  | SOCIAL | SPP-2906139 | MARIA BUITIMEA MATUS                | CARÁCTER CONFIDENCIAL | \$2,200.00 | GUAYMAS | VICAM |
| 4266 | 44101 | X |  | SOCIAL | SPP-2908857 | MARIA DE JESUS VALENCIA BUITIMEA    | CARÁCTER CONFIDENCIAL | \$2,200.00 | GUAYMAS | VICAM |
| 4267 | 44101 | X |  | SOCIAL | SPP-2909143 | MARIA FRANCISCA ROSARIO MATUS MUNOZ | CARÁCTER CONFIDENCIAL | \$2,200.00 | GUAYMAS | VICAM |
| 4268 | 44101 | X |  | SOCIAL | SPP-2906143 | MARIA INES LEON VALENZUELA          | CARÁCTER CONFIDENCIAL | \$2,200.00 | GUAYMAS | VICAM |
| 4269 | 44101 | X |  | SOCIAL | SPP-2906132 | MARIA JUANA JIOCAMEA MATUS          | CARÁCTER CONFIDENCIAL | \$2,200.00 | GUAYMAS | VICAM |
| 4270 | 44101 | X |  | SOCIAL | SPP-2906184 | MARIA LOURDES ESTRELLA VALENCIA     | CARÁCTER CONFIDENCIAL | \$2,200.00 | GUAYMAS | VICAM |
| 4271 | 44101 | X |  | SOCIAL | SPP-2906186 | MARIA LUCINA GONZALEZ JUSACAMEA     | CARÁCTER CONFIDENCIAL | \$2,200.00 | GUAYMAS | VICAM |
| 4272 | 44101 | X |  | SOCIAL | SPP-2906138 | MARIA VALENTINA JIOCAMEA MATUZ      | CARÁCTER CONFIDENCIAL | \$2,200.00 | GUAYMAS | VICAM |
| 4273 | 44101 | X |  | SOCIAL | SPP-2906125 | MARIELA BACASEGUA MOLINA            | CARÁCTER CONFIDENCIAL | \$2,200.00 | GUAYMAS | VICAM |
| 4274 | 44101 | X |  | SOCIAL | SPP-2906124 | MARTHA ELENA LOPEZ BACASEGUA        | CARÁCTER CONFIDENCIAL | \$2,200.00 | GUAYMAS | VICAM |
| 4275 | 44101 | X |  | SOCIAL | SPP-2910112 | MARTHA LETICIA CHAVEZ MONRREAL      | CARÁCTER CONFIDENCIAL | \$2,200.00 | GUAYMAS | VICAM |
| 4276 | 44101 | X |  | SOCIAL | SPP-2910114 | MARTHA LOPEZ JECARI                 | CARÁCTER CONFIDENCIAL | \$2,200.00 | GUAYMAS | VICAM |
| 4277 | 44101 | X |  | SOCIAL | SPP-2908855 | MARTINA BACASEGUA CRUZ              | CARÁCTER CONFIDENCIAL | \$2,200.00 | GUAYMAS | VICAM |
| 4278 | 44101 | X |  | SOCIAL | SPP-2909140 | PAOLA CASILLAS PINA                 | CARÁCTER CONFIDENCIAL | \$2,200.00 | GUAYMAS | VICAM |
| 4279 | 44101 | X |  | SOCIAL | SPP-2906168 | PAULA MOLINA MATUZ                  | CARÁCTER CONFIDENCIAL | \$2,200.00 | GUAYMAS | VICAM |
| 4280 | 44101 | X |  | SOCIAL | SPP-2909145 | PERFECTA GONZALEZ LUNA              | CARÁCTER CONFIDENCIAL | \$2,200.00 | GUAYMAS | VICAM |
| 4281 | 44101 | X |  | SOCIAL | SPP-2906152 | RAMONA CORONADO RICARDO             | CARÁCTER CONFIDENCIAL | \$2,200.00 | GUAYMAS | VICAM |
| 4282 | 44101 | X |  | SOCIAL | SPP-2906120 | REGINA VALENCIA ESPINOSA            | CARÁCTER CONFIDENCIAL | \$2,200.00 | GUAYMAS | VICAM |
| 4283 | 44101 | X |  | SOCIAL | SPP-2909144 | ROSARIO BAJECA MIRANDA              | CARÁCTER CONFIDENCIAL | \$2,200.00 | GUAYMAS | VICAM |
| 4284 | 44101 | X |  | SOCIAL | SPP-2906185 | RUFINA VALENZUELA ALVAREZ           | CARÁCTER CONFIDENCIAL | \$2,200.00 | GUAYMAS | VICAM |
| 4285 | 44101 | X |  | SOCIAL | SPP-2906128 | SANTA REMEDIOS JIOCAMEA GARCIA      | CARÁCTER CONFIDENCIAL | \$2,200.00 | GUAYMAS | VICAM |
| 4286 | 44101 | X |  | SOCIAL | SPP-2906142 | SEVERA GALAVIZ CRUZ                 | CARÁCTER CONFIDENCIAL | \$2,200.00 | GUAYMAS | VICAM |
| 4287 | 44101 | X |  | SOCIAL | SPP-2906163 | SILVIA MARQUEZ BUITIMEA             | CARÁCTER CONFIDENCIAL | \$2,200.00 | GUAYMAS | VICAM |
| 4288 | 44101 | X |  | SOCIAL | SPP-2909136 | SONIA MARQUEZ OROZCO                | CARÁCTER CONFIDENCIAL | \$2,200.00 | GUAYMAS | VICAM |
| 4289 | 44101 | X |  | SOCIAL | SPP-2906146 | TEODORA GARCIA FLORES               | CARÁCTER CONFIDENCIAL | \$2,200.00 | GUAYMAS | VICAM |
| 4290 | 44101 | X |  | SOCIAL | SPP-2906156 | TERESA DE JESUS RICARDO YORIBISMEA  | CARÁCTER CONFIDENCIAL | \$2,200.00 | GUAYMAS | VICAM |
| 4291 | 44101 | X |  | SOCIAL | SPP-2908856 | YANETH ELIZABETH OLIVAS VALENZUELA  | CARÁCTER CONFIDENCIAL | \$2,200.00 | GUAYMAS | VICAM |

PERÍODO 4TO BIMESTRE (JULIO-AGOSTO) DEL 2023

|      |       |   |  |        |             |                                   |                       |            |         |              |
|------|-------|---|--|--------|-------------|-----------------------------------|-----------------------|------------|---------|--------------|
| 4292 | 44101 | X |  | SOCIAL | SPP-2900452 | ALEJANDRA CORONADO CONTRERAS      | CARÁCTER CONFIDENCIAL | \$2,200.00 | GUAYMAS | VICAM PUEBLO |
| 4293 | 44101 | X |  | SOCIAL | SPP-2900326 | ALEJANDRA ESTEFANIA MODESTO LEON  | CARÁCTER CONFIDENCIAL | \$2,200.00 | GUAYMAS | VICAM PUEBLO |
| 4294 | 44101 | X |  | SOCIAL | SPP-2900332 | ALEJANDRA PAREDES VALENCIA        | CARÁCTER CONFIDENCIAL | \$2,200.00 | GUAYMAS | VICAM PUEBLO |
| 4295 | 44101 | X |  | SOCIAL | SPP-2900324 | ALFREDA ESPINOZA ESPINOZA         | CARÁCTER CONFIDENCIAL | \$2,200.00 | GUAYMAS | VICAM PUEBLO |
| 4296 | 44101 | X |  | SOCIAL | SPP-2900372 | ALICIA COSSIO ZAVALA              | CARÁCTER CONFIDENCIAL | \$2,200.00 | GUAYMAS | VICAM PUEBLO |
| 4297 | 44101 | X |  | SOCIAL | SPP-2900449 | ALICIA HURTADO ESPINOZA           | CARÁCTER CONFIDENCIAL | \$2,200.00 | GUAYMAS | VICAM PUEBLO |
| 4298 | 44101 | X |  | SOCIAL | SPP-2900408 | AMBROSIA ALVAREZ ROSAS            | CARÁCTER CONFIDENCIAL | \$2,200.00 | GUAYMAS | VICAM PUEBLO |
| 4299 | 44101 | X |  | SOCIAL | SPP-2900322 | ANABEL VALENZUELA SOPOUMEA        | CARÁCTER CONFIDENCIAL | \$2,200.00 | GUAYMAS | VICAM PUEBLO |
| 4300 | 44101 | X |  | SOCIAL | SPP-2900365 | ASCENCIA CARRERAS BACASEGUA       | CARÁCTER CONFIDENCIAL | \$2,200.00 | GUAYMAS | VICAM PUEBLO |
| 4301 | 44101 | X |  | SOCIAL | SPP-2900328 | AUSENCIA HURTADO ESPINOZA         | CARÁCTER CONFIDENCIAL | \$2,200.00 | GUAYMAS | VICAM PUEBLO |
| 4302 | 44101 | X |  | SOCIAL | SPP-2900344 | BEATRIZ ADRIANA OZUNA SEGUAPICIO  | CARÁCTER CONFIDENCIAL | \$2,200.00 | GUAYMAS | VICAM PUEBLO |
| 4303 | 44101 | X |  | SOCIAL | SPP-2900393 | BELIA ESTRELLA LEON BUITIMEA      | CARÁCTER CONFIDENCIAL | \$2,200.00 | GUAYMAS | VICAM PUEBLO |
| 4304 | 44101 | X |  | SOCIAL | SPP-2900377 | BENIGNA LEYVA BUITIMEA            | CARÁCTER CONFIDENCIAL | \$2,200.00 | GUAYMAS | VICAM PUEBLO |
| 4305 | 44101 | X |  | SOCIAL | SPP-2900446 | BENJAMINA GOTOGOPICIO COTA        | CARÁCTER CONFIDENCIAL | \$2,200.00 | GUAYMAS | VICAM PUEBLO |
| 4306 | 44101 | X |  | SOCIAL | SPP-2900355 | BERTHA GUADALUPE GONZALEZ CUPIZ   | CARÁCTER CONFIDENCIAL | \$2,200.00 | GUAYMAS | VICAM PUEBLO |
| 4307 | 44101 | X |  | SOCIAL | SPP-2900369 | BIBIANA VALENCIA SABIBA           | CARÁCTER CONFIDENCIAL | \$2,200.00 | GUAYMAS | VICAM PUEBLO |
| 4308 | 44101 | X |  | SOCIAL | SPP-2900349 | BRAULIA LEON ESPINOSA             | CARÁCTER CONFIDENCIAL | \$2,200.00 | GUAYMAS | VICAM PUEBLO |
| 4309 | 44101 | X |  | SOCIAL | SPP-2900405 | BRUNA GARCIA JUPAUMEA             | CARÁCTER CONFIDENCIAL | \$2,200.00 | GUAYMAS | VICAM PUEBLO |
| 4310 | 44101 | X |  | SOCIAL | SPP-2900327 | CARMEN PATRICIA JIOCAMEA VAZQUEZ  | CARÁCTER CONFIDENCIAL | \$2,200.00 | GUAYMAS | VICAM PUEBLO |
| 4311 | 44101 | X |  | SOCIAL | SPP-2900451 | CECILIA BACASEGUA HURTADO         | CARÁCTER CONFIDENCIAL | \$2,200.00 | GUAYMAS | VICAM PUEBLO |
| 4312 | 44101 | X |  | SOCIAL | SPP-2900353 | CLARA IVETH BUITIMEA VALENCIA     | CARÁCTER CONFIDENCIAL | \$2,200.00 | GUAYMAS | VICAM PUEBLO |
| 4313 | 44101 | X |  | SOCIAL | SPP-2900366 | CLEMENCIA VALERIO VALENCIA        | CARÁCTER CONFIDENCIAL | \$2,200.00 | GUAYMAS | VICAM PUEBLO |
| 4314 | 44101 | X |  | SOCIAL | SPP-2900457 | CLEOFAS MATUZ BUITIMEA            | CARÁCTER CONFIDENCIAL | \$2,200.00 | GUAYMAS | VICAM PUEBLO |
| 4315 | 44101 | X |  | SOCIAL | SPP-2900325 | CRISTINA FERNANDA LEYVA LEON      | CARÁCTER CONFIDENCIAL | \$2,200.00 | GUAYMAS | VICAM PUEBLO |
| 4316 | 44101 | X |  | SOCIAL | SPP-2900318 | CRUZ GUADALUPE ESPINOZA BACASEGUA | CARÁCTER CONFIDENCIAL | \$2,200.00 | GUAYMAS | VICAM PUEBLO |
| 4317 | 44101 | X |  | SOCIAL | SPP-2900368 | DALIA ESPINOZA BUITIMEA           | CARÁCTER CONFIDENCIAL | \$2,200.00 | GUAYMAS | VICAM PUEBLO |
| 4318 | 44101 | X |  | SOCIAL | SPP-2900350 | DAMIANA LEON ESPINOSA             | CARÁCTER CONFIDENCIAL | \$2,200.00 | GUAYMAS | VICAM PUEBLO |
| 4319 | 44101 | X |  | SOCIAL | SPP2900414  | DIANEY BEATRIZ BARRA HERNANDEZ    | CARÁCTER CONFIDENCIAL | \$2,200.00 | GUAYMAS | VICAM PUEBLO |
| 4320 | 44101 | X |  | SOCIAL | SPP-2900455 | DONACIANA BACASEGUA BUITIMEA      | CARÁCTER CONFIDENCIAL | \$2,200.00 | GUAYMAS | VICAM PUEBLO |

PERÍODO 4TO BIMESTRE (JULIO-AGOSTO) DEL 2023

|      |       |   |  |        |             |                                     |                       |            |         |              |
|------|-------|---|--|--------|-------------|-------------------------------------|-----------------------|------------|---------|--------------|
| 4321 | 44101 | X |  | SOCIAL | SPP-2900359 | DORA GUADALUPE ESPINOZA JAIME       | CARÁCTER CONFIDENCIAL | \$2,200.00 | GUAYMAS | VICAM PUEBLO |
| 4322 | 44101 | X |  | SOCIAL | SPP-2900450 | DULCE MARIA HURTADO JAIMES          | CARÁCTER CONFIDENCIAL | \$2,200.00 | GUAYMAS | VICAM PUEBLO |
| 4323 | 44101 | X |  | SOCIAL | SPP-2900334 | DULCE MONICA BUITIMEA VALENZUELA    | CARÁCTER CONFIDENCIAL | \$2,200.00 | GUAYMAS | VICAM PUEBLO |
| 4324 | 44101 | X |  | SOCIAL | SPP-2900348 | DULCE ROSARIO JIMENEZ ESPINOZA      | CARÁCTER CONFIDENCIAL | \$2,200.00 | GUAYMAS | VICAM PUEBLO |
| 4325 | 44101 | X |  | SOCIAL | SPP-2900319 | EDITH GONZALEZ VALENCIA             | CARÁCTER CONFIDENCIAL | \$2,200.00 | GUAYMAS | VICAM PUEBLO |
| 4326 | 44101 | X |  | SOCIAL | SPP-2900356 | ELADIA VALENCIA JAIMES              | CARÁCTER CONFIDENCIAL | \$2,200.00 | GUAYMAS | VICAM PUEBLO |
| 4327 | 44101 | X |  | SOCIAL | SPP-2900375 | ELODIA LEON BUITIMEA                | CARÁCTER CONFIDENCIAL | \$2,200.00 | GUAYMAS | VICAM PUEBLO |
| 4328 | 44101 | X |  | SOCIAL | SPP-2900406 | EMILIA CASTILLO ESPINOZA            | CARÁCTER CONFIDENCIAL | \$2,200.00 | GUAYMAS | VICAM PUEBLO |
| 4329 | 44101 | X |  | SOCIAL | SPP-2903133 | EUSEVIA GARCIA JUPAUMEA             | CARÁCTER CONFIDENCIAL | \$2,200.00 | GUAYMAS | VICAM PUEBLO |
| 4330 | 44101 | X |  | SOCIAL | SPP-2900394 | FAUSTINA ZUNIGA BUITIMEA            | CARÁCTER CONFIDENCIAL | \$2,200.00 | GUAYMAS | VICAM PUEBLO |
| 4331 | 44101 | X |  | SOCIAL | SPP-2900343 | FEDERICA VALENCIA ORCIO             | CARÁCTER CONFIDENCIAL | \$2,200.00 | GUAYMAS | VICAM PUEBLO |
| 4332 | 44101 | X |  | SOCIAL | SPP-2900313 | FLOR MARIA LEON ESPINOZA            | CARÁCTER CONFIDENCIAL | \$2,200.00 | GUAYMAS | VICAM PUEBLO |
| 4333 | 44101 | X |  | SOCIAL | SPP-2900379 | FRANCISCA KARINA COTA LEYVA         | CARÁCTER CONFIDENCIAL | \$2,200.00 | GUAYMAS | VICAM PUEBLO |
| 4334 | 44101 | X |  | SOCIAL | SPP-2900329 | GAUDENCIA LEON GIOCAMEA             | CARÁCTER CONFIDENCIAL | \$2,200.00 | GUAYMAS | VICAM PUEBLO |
| 4335 | 44101 | X |  | SOCIAL | SPP-2900364 | GUADALUPE BUITIMEA MOLINA           | CARÁCTER CONFIDENCIAL | \$2,200.00 | GUAYMAS | VICAM PUEBLO |
| 4336 | 44101 | X |  | SOCIAL | SPP-2900321 | GUADALUPE VALENZUELA SOPOUMEA       | CARÁCTER CONFIDENCIAL | \$2,200.00 | GUAYMAS | VICAM PUEBLO |
| 4337 | 44101 | X |  | SOCIAL | SPP-2900454 | HONORIA BUITIMEA BUITIMEA           | CARÁCTER CONFIDENCIAL | \$2,200.00 | GUAYMAS | VICAM PUEBLO |
| 4338 | 44101 | X |  | SOCIAL | SPP-2900404 | IRENE ROSAS VALENCIA                | CARÁCTER CONFIDENCIAL | \$2,200.00 | GUAYMAS | VICAM PUEBLO |
| 4339 | 44101 | X |  | SOCIAL | SPP-2900347 | ISABEL JIMENEZ ESPINOZA             | CARÁCTER CONFIDENCIAL | \$2,200.00 | GUAYMAS | VICAM PUEBLO |
| 4340 | 44101 | X |  | SOCIAL | SPP-2900458 | JUANA BEJIPONE SANCOLA              | CARÁCTER CONFIDENCIAL | \$2,200.00 | GUAYMAS | VICAM PUEBLO |
| 4341 | 44101 | X |  | SOCIAL | SPP-2900316 | KARLA LIZETH VALENCIA GONZALEZ      | CARÁCTER CONFIDENCIAL | \$2,200.00 | GUAYMAS | VICAM PUEBLO |
| 4342 | 44101 | X |  | SOCIAL | SPP-2900323 | LEONARDA VALENZUELA SOPOUMEA        | CARÁCTER CONFIDENCIAL | \$2,200.00 | GUAYMAS | VICAM PUEBLO |
| 4343 | 44101 | X |  | SOCIAL | SPP-2900391 | LETICIA GUADALUPE VALENCIA BUITIMEA | CARÁCTER CONFIDENCIAL | \$2,200.00 | GUAYMAS | VICAM PUEBLO |
| 4344 | 44101 | X |  | SOCIAL | SPP-2900331 | LIDIA VALENCIA JAIMES               | CARÁCTER CONFIDENCIAL | \$2,200.00 | GUAYMAS | VICAM PUEBLO |
| 4345 | 44101 | X |  | SOCIAL | SPP-2900410 | LORENZA LEYVA BUITIMEA              | CARÁCTER CONFIDENCIAL | \$2,200.00 | GUAYMAS | VICAM PUEBLO |
| 4346 | 44101 | X |  | SOCIAL | SPP-2900342 | LUCRECIA VALENCIA ORCIO             | CARÁCTER CONFIDENCIAL | \$2,200.00 | GUAYMAS | VICAM PUEBLO |
| 4347 | 44101 | X |  | SOCIAL | SPP-2900335 | LUZ GABINA ESPINOZA VALENZUELA      | CARÁCTER CONFIDENCIAL | \$2,200.00 | GUAYMAS | VICAM PUEBLO |
| 4348 | 44101 | X |  | SOCIAL | SPP-2900374 | MANUELA LEON BUITIMEA               | CARÁCTER CONFIDENCIAL | \$2,200.00 | GUAYMAS | VICAM PUEBLO |
| 4349 | 44101 | X |  | SOCIAL | SPP-2901477 | MARGARITA LEYVA VALENZUELA          | CARÁCTER CONFIDENCIAL | \$2,200.00 | GUAYMAS | VICAM PUEBLO |

PERÍODO 4TO BIMESTRE (JULIO-AGOSTO) DEL 2023

|      |       |   |  |        |             |  |                       |            |         |              |
|------|-------|---|--|--------|-------------|--|-----------------------|------------|---------|--------------|
| 4350 | 44101 | X |  | SOCIAL | SPP-2900358 | MARIA ATALA MATUZ ZUNIGA                 | CARÁCTER CONFIDENCIAL | \$2,200.00 | GUAYMAS | VICAM PUEBLO |
| 4351 | 44101 | X |  | SOCIAL | SPP-2900429 | MARIA BARBARA VALERIO ESPINOZA           | CARÁCTER CONFIDENCIAL | \$2,200.00 | GUAYMAS | VICAM PUEBLO |
| 4352 | 44101 | X |  | SOCIAL | SPP-2900362 | MARIA CAMILA BUITIMEA JIOCAMEA           | CARÁCTER CONFIDENCIAL | \$2,200.00 | GUAYMAS | VICAM PUEBLO |
| 4353 | 44101 | X |  | SOCIAL | SPP-2900311 | MARIA DE LOS ANGELES HURTADO VALENZUELA  | CARÁCTER CONFIDENCIAL | \$2,200.00 | GUAYMAS | VICAM PUEBLO |
| 4354 | 44101 | X |  | SOCIAL | SPP-2900320 | MARIA DE LOS ANGELES TONOPUAMEA SUAREZ   | CARÁCTER CONFIDENCIAL | \$2,200.00 | GUAYMAS | VICAM PUEBLO |
| 4355 | 44101 | X |  | SOCIAL | SPP-2900453 | MARIA DE LOS ANGELES VALERIO ESPINOZA    | CARÁCTER CONFIDENCIAL | \$2,200.00 | GUAYMAS | VICAM PUEBLO |
| 4356 | 44101 | X |  | SOCIAL | SPP-2900338 | MARIA DEL SOCORRO HERRERA CAMPOY         | CARÁCTER CONFIDENCIAL | \$2,200.00 | GUAYMAS | VICAM PUEBLO |
| 4357 | 44101 | X |  | SOCIAL | SPP-2900345 | MARIA DOLORES ABRANA TONOPOAMEA BUITIMEA | CARÁCTER CONFIDENCIAL | \$2,200.00 | GUAYMAS | VICAM PUEBLO |
| 4358 | 44101 | X |  | SOCIAL | SPP-2900420 | MARIA DOLORES CASTILLO ESPINOZA          | CARÁCTER CONFIDENCIAL | \$2,200.00 | GUAYMAS | VICAM PUEBLO |
| 4359 | 44101 | X |  | SOCIAL | SPP-2900382 | MARIA DOLORES GONZALEZ CUPIS             | CARÁCTER CONFIDENCIAL | \$2,200.00 | GUAYMAS | VICAM PUEBLO |
| 4360 | 44101 | X |  | SOCIAL | SPP-2900413 | MARIA DOLORES VALENCIA LEON              | CARÁCTER CONFIDENCIAL | \$2,200.00 | GUAYMAS | VICAM PUEBLO |
| 4361 | 44101 | X |  | SOCIAL | SPP-2900383 | MARIA ESTHER GONZALEZ CUPIZ              | CARÁCTER CONFIDENCIAL | \$2,200.00 | GUAYMAS | VICAM PUEBLO |
| 4362 | 44101 | X |  | SOCIAL | SPP-2900360 | MARIA FELIX ESPINOZA MOLINA              | CARÁCTER CONFIDENCIAL | \$2,200.00 | GUAYMAS | VICAM PUEBLO |
| 4363 | 44101 | X |  | SOCIAL | SPP-2900317 | MARIA GREGORIA AMARILLAS GARCIA          | CARÁCTER CONFIDENCIAL | \$2,200.00 | GUAYMAS | VICAM PUEBLO |
| 4364 | 44101 | X |  | SOCIAL | SPP-2900412 | MARIA ISABEL VERDUGO GARCIA              | CARÁCTER CONFIDENCIAL | \$2,200.00 | GUAYMAS | VICAM PUEBLO |
| 4365 | 44101 | X |  | SOCIAL | SPP-2900315 | MARIA JUANA GONZALEZ CUPIZ               | CARÁCTER CONFIDENCIAL | \$2,200.00 | GUAYMAS | VICAM PUEBLO |
| 4366 | 44101 | X |  | SOCIAL | SPP-2900378 | MARIA LUISA ESPINOZA BACASEGUA           | CARÁCTER CONFIDENCIAL | \$2,200.00 | GUAYMAS | VICAM PUEBLO |
| 4367 | 44101 | X |  | SOCIAL | SPP-2900415 | MARIA MARGARITA ESPINOZA VALENZUELA      | CARÁCTER CONFIDENCIAL | \$2,200.00 | GUAYMAS | VICAM PUEBLO |
| 4368 | 44101 | X |  | SOCIAL | SPP-2900373 | MARIA TEOFILA MARTINEZ GONZALEZ          | CARÁCTER CONFIDENCIAL | \$2,200.00 | GUAYMAS | VICAM PUEBLO |
| 4369 | 44101 | X |  | SOCIAL | SPP-2900402 | MARIA VICTORIA MATUZ BUITIMEA            | CARÁCTER CONFIDENCIAL | \$2,200.00 | GUAYMAS | VICAM PUEBLO |
| 4370 | 44101 | X |  | SOCIAL | SPP-2900381 | MARIA VIRGINIA GARCIA LEYVA              | CARÁCTER CONFIDENCIAL | \$2,200.00 | GUAYMAS | VICAM PUEBLO |
| 4371 | 44101 | X |  | SOCIAL | SPP-2900367 | MARIANA GUADALUPE FLORES VALENZUELA      | CARÁCTER CONFIDENCIAL | \$2,200.00 | GUAYMAS | VICAM PUEBLO |
| 4372 | 44101 | X |  | SOCIAL | SPP-2900333 | MARTHA MARTINEZ CIENFUEGOS               | CARÁCTER CONFIDENCIAL | \$2,200.00 | GUAYMAS | VICAM PUEBLO |
| 4373 | 44101 | X |  | SOCIAL | SPP-2900448 | MARTINA BACASEGUA COTA                   | CARÁCTER CONFIDENCIAL | \$2,200.00 | GUAYMAS | VICAM PUEBLO |
| 4374 | 44101 | X |  | SOCIAL | SPP-2900336 | MARTINA BUITIMEA BUITIMEA                | CARÁCTER CONFIDENCIAL | \$2,200.00 | GUAYMAS | VICAM PUEBLO |
| 4375 | 44101 | X |  | SOCIAL | SPP-2900388 | MARTINA VALENCIA FLORES                  | CARÁCTER CONFIDENCIAL | \$2,200.00 | GUAYMAS | VICAM PUEBLO |
| 4376 | 44101 | X |  | SOCIAL | SPP-2900340 | MATILDE CASTILLO ESPINOZA                | CARÁCTER CONFIDENCIAL | \$2,200.00 | GUAYMAS | VICAM PUEBLO |
| 4377 | 44101 | X |  | SOCIAL | SPP-2900370 | MERCEDES SUAREZ ESPINOZA                 | CARÁCTER CONFIDENCIAL | \$2,200.00 | GUAYMAS | VICAM PUEBLO |
| 4378 | 44101 | X |  | SOCIAL | SPP-2900346 | MONICA SEGUAPICIO TONOPOAMEA             | CARÁCTER CONFIDENCIAL | \$2,200.00 | GUAYMAS | VICAM PUEBLO |



PERÍODO 4TO BIMESTRE (JULIO-AGOSTO) DEL 2023

|      |       |   |  |        |             |                                     |                       |            |         |              |
|------|-------|---|--|--------|-------------|-------------------------------------|-----------------------|------------|---------|--------------|
| 4379 | 44101 | X |  | SOCIAL | SPP-2900409 | NATALIA CASTILLO HERRERA            | CARÁCTER CONFIDENCIAL | \$2,200.00 | GUAYMAS | VICAM PUEBLO |
| 4380 | 44101 | X |  | SOCIAL | SPP-2900303 | NATALIA GUADALUPE MOLINA BACASEGUA  | CARÁCTER CONFIDENCIAL | \$2,200.00 | GUAYMAS | VICAM PUEBLO |
| 4381 | 44101 | X |  | SOCIAL | SPP-2900401 | OBDELIA BUITIMEA BUITIMEA           | CARÁCTER CONFIDENCIAL | \$2,200.00 | GUAYMAS | VICAM PUEBLO |
| 4382 | 44101 | X |  | SOCIAL | SPP-2900357 | OFELIO MATUS VALENCIA               | CARÁCTER CONFIDENCIAL | \$2,200.00 | GUAYMAS | VICAM PUEBLO |
| 4383 | 44101 | X |  | SOCIAL | SPP-2900407 | PAOLA ESPINOZA MARTINEZ             | CARÁCTER CONFIDENCIAL | \$2,200.00 | GUAYMAS | VICAM PUEBLO |
| 4384 | 44101 | X |  | SOCIAL | SPP-2900456 | PAOLA MATUZ BUITIMEA                | CARÁCTER CONFIDENCIAL | \$2,200.00 | GUAYMAS | VICAM PUEBLO |
| 4385 | 44101 | X |  | SOCIAL | SPP-2900418 | PAULA VALENCIA VALENZUELA           | CARÁCTER CONFIDENCIAL | \$2,200.00 | GUAYMAS | VICAM PUEBLO |
| 4386 | 44101 | X |  | SOCIAL | SPP-2900387 | PLACIDA FLORES VALENZUELA           | CARÁCTER CONFIDENCIAL | \$2,200.00 | GUAYMAS | VICAM PUEBLO |
| 4387 | 44101 | X |  | SOCIAL | SPP-2900351 | RAQUEL AMELIA VALENCIA LEON         | CARÁCTER CONFIDENCIAL | \$2,200.00 | GUAYMAS | VICAM PUEBLO |
| 4388 | 44101 | X |  | SOCIAL | SPP-2900403 | RENATA ALVAREZ ROSAS                | CARÁCTER CONFIDENCIAL | \$2,200.00 | GUAYMAS | VICAM PUEBLO |
| 4389 | 44101 | X |  | SOCIAL | SPP-2900314 | REYNA ISABEL MATUZ ZUNIGA           | CARÁCTER CONFIDENCIAL | \$2,200.00 | GUAYMAS | VICAM PUEBLO |
| 4390 | 44101 | X |  | SOCIAL | SPP-2900417 | REYNA MARIA VALENZUELA LEYVA        | CARÁCTER CONFIDENCIAL | \$2,200.00 | GUAYMAS | VICAM PUEBLO |
| 4391 | 44101 | X |  | SOCIAL | SPP-2900363 | REYNA VICENCIA GONZALEZ MATUS       | CARÁCTER CONFIDENCIAL | \$2,200.00 | GUAYMAS | VICAM PUEBLO |
| 4392 | 44101 | X |  | SOCIAL | SPP-2900380 | RIGOBERTA JIMENEZ LEYVA             | CARÁCTER CONFIDENCIAL | \$2,200.00 | GUAYMAS | VICAM PUEBLO |
| 4393 | 44101 | X |  | SOCIAL | SPP-2900392 | ROCIO ELISA BACASEGUA ESPINOZA      | CARÁCTER CONFIDENCIAL | \$2,200.00 | GUAYMAS | VICAM PUEBLO |
| 4394 | 44101 | X |  | SOCIAL | SPP-2900389 | ROMAN COTA MAVIZ                    | CARÁCTER CONFIDENCIAL | \$2,200.00 | GUAYMAS | VICAM PUEBLO |
| 4395 | 44101 | X |  | SOCIAL | SPP-2900361 | ROMAN RICARDO BUITIMEA              | CARÁCTER CONFIDENCIAL | \$2,200.00 | GUAYMAS | VICAM PUEBLO |
| 4396 | 44101 | X |  | SOCIAL | SPP-2900337 | ROSA ISELA VALENZUELA GARCIA        | CARÁCTER CONFIDENCIAL | \$2,200.00 | GUAYMAS | VICAM PUEBLO |
| 4397 | 44101 | X |  | SOCIAL | SPP-2900426 | ROSA JIOCAMEA MENDOZA               | CARÁCTER CONFIDENCIAL | \$2,200.00 | GUAYMAS | VICAM PUEBLO |
| 4398 | 44101 | X |  | SOCIAL | SPP-2900330 | ROSA MARIA VALENCIA SANCOLA         | CARÁCTER CONFIDENCIAL | \$2,200.00 | GUAYMAS | VICAM PUEBLO |
| 4399 | 44101 | X |  | SOCIAL | SPP-2900339 | SABAS LEYVA BUITIMEA                | CARÁCTER CONFIDENCIAL | \$2,200.00 | GUAYMAS | VICAM PUEBLO |
| 4400 | 44101 | X |  | SOCIAL | SPP-2900312 | SOCORRO SUAREZ ESPINOZA             | CARÁCTER CONFIDENCIAL | \$2,200.00 | GUAYMAS | VICAM PUEBLO |
| 4401 | 44101 | X |  | SOCIAL | SPP-2900386 | TANIA PINA BUITIMEA                 | CARÁCTER CONFIDENCIAL | \$2,200.00 | GUAYMAS | VICAM PUEBLO |
| 4402 | 44101 | X |  | SOCIAL | SPP-2900352 | TELESFORA VALENCIA LEON             | CARÁCTER CONFIDENCIAL | \$2,200.00 | GUAYMAS | VICAM PUEBLO |
| 4403 | 44101 | X |  | SOCIAL | SPP-2900385 | VALENTINA RICARDO BUITIMEA          | CARÁCTER CONFIDENCIAL | \$2,200.00 | GUAYMAS | VICAM PUEBLO |
| 4404 | 44101 | X |  | SOCIAL | SPP-2900376 | VERONICA LEON CASTILLO              | CARÁCTER CONFIDENCIAL | \$2,200.00 | GUAYMAS | VICAM PUEBLO |
| 4405 | 44101 | X |  | SOCIAL | SPP-2900416 | VICENTA VALENZUELA LEON             | CARÁCTER CONFIDENCIAL | \$2,200.00 | GUAYMAS | VICAM PUEBLO |
| 4406 | 44101 | X |  | SOCIAL | SPP-2900341 | VICTORIA ABIGAIL VALENCIA BUITIMEA  | CARÁCTER CONFIDENCIAL | \$2,200.00 | GUAYMAS | VICAM PUEBLO |
| 4407 | 44101 | X |  | SOCIAL | SPP-2900419 | YESSICA GUADALUPE ESPINOZA ALBARRAN | CARÁCTER CONFIDENCIAL | \$2,200.00 | GUAYMAS | VICAM PUEBLO |

PERÍODO 4TO BIMESTRE (JULIO-AGOSTO) DEL 2023

|      |       |   |  |        |             |                                     |                       |            |            |               |
|------|-------|---|--|--------|-------------|-------------------------------------|-----------------------|------------|------------|---------------|
| 4408 | 44101 | X |  | SOCIAL | SPP-2900395 | YOLANDA MATUZ CORONADO              | CARÁCTER CONFIDENCIAL | \$2,200.00 | GUAYMAS    | VICAM PUEBLO  |
| 4409 | 44101 | X |  | SOCIAL | SPP-2911235 | LUZ ALEYDA BARCELO VALENZUELA       | CARÁCTER CONFIDENCIAL | \$2,200.00 | GUAYMAS    | POTAM         |
| 4410 | 44101 | X |  | SOCIAL | SPP-2911234 | VICENTA LEYVA ROMERO                | CARÁCTER CONFIDENCIAL | \$2,200.00 | GUAYMAS    | POTAM         |
| 4411 | 44101 | X |  | SOCIAL | SPP-3002869 | ADRIANA CANDELARIA MORA LOPEZ       | CARÁCTER CONFIDENCIAL | \$2,200.00 | HERMOSILLO | BAHIA DE KINO |
| 4412 | 44101 | X |  | SOCIAL | SPP-3002474 | ADRIANA CATALINA LEYVA ROMERO       | CARÁCTER CONFIDENCIAL | \$2,200.00 | HERMOSILLO | BAHIA DE KINO |
| 4413 | 44101 | X |  | SOCIAL | SPP-3004846 | ALEJANDRA GUADALUPE CASIMIRO BERNAL | CARÁCTER CONFIDENCIAL | \$2,200.00 | HERMOSILLO | BAHIA DE KINO |
| 4414 | 44101 | X |  | SOCIAL | SPP-3007983 | ALEJANDRA REYES SALIDO              | CARÁCTER CONFIDENCIAL | \$2,200.00 | HERMOSILLO | BAHIA DE KINO |
| 4415 | 44101 | X |  | SOCIAL | SPP-3007977 | ALMA DELIA GARCIA DIAZ              | CARÁCTER CONFIDENCIAL | \$2,200.00 | HERMOSILLO | BAHIA DE KINO |
| 4416 | 44101 | X |  | SOCIAL | SPP-3004914 | ALMA ROSA FLORES REYES              | CARÁCTER CONFIDENCIAL | \$2,200.00 | HERMOSILLO | BAHIA DE KINO |
| 4417 | 44101 | X |  | SOCIAL | SPP-3004888 | ALMA YENIFER SALAS LOPEZ            | CARÁCTER CONFIDENCIAL | \$2,200.00 | HERMOSILLO | BAHIA DE KINO |
| 4418 | 44101 | X |  | SOCIAL | SPP-3004848 | ANA FRANCISCA SAAVEDRA SANTOS       | CARÁCTER CONFIDENCIAL | \$2,200.00 | HERMOSILLO | BAHIA DE KINO |
| 4419 | 44101 | X |  | SOCIAL | SPP-3002452 | ANA PATRICIA BRIONES SANTILLAN      | CARÁCTER CONFIDENCIAL | \$2,200.00 | HERMOSILLO | BAHIA DE KINO |
| 4420 | 44101 | X |  | SOCIAL | SPP-3002870 | ANA SOFIA MENDOZA TOVAR             | CARÁCTER CONFIDENCIAL | \$2,200.00 | HERMOSILLO | BAHIA DE KINO |
| 4421 | 44101 | X |  | SOCIAL | SPP-3004895 | ANDREA AMAIRANI MARTINEZ GALVEZ     | CARÁCTER CONFIDENCIAL | \$2,200.00 | HERMOSILLO | BAHIA DE KINO |
| 4422 | 44101 | X |  | SOCIAL | SPP-3004872 | ANDREA BERENICE HERNANDEZ SOLANO    | CARÁCTER CONFIDENCIAL | \$2,200.00 | HERMOSILLO | BAHIA DE KINO |
| 4423 | 44101 | X |  | SOCIAL | SPP-3007981 | ANELI ESTEFANIA MELGOZA CORTEZ      | CARÁCTER CONFIDENCIAL | \$2,200.00 | HERMOSILLO | BAHIA DE KINO |
| 4424 | 44101 | X |  | SOCIAL | SPP-3014171 | ANGELES YANETH MORENO RODRIGUEZ     | CARÁCTER CONFIDENCIAL | \$2,200.00 | HERMOSILLO | BAHIA DE KINO |
| 4425 | 44101 | X |  | SOCIAL | SPP-3004873 | ARACELI CRUZ TAPIA                  | CARÁCTER CONFIDENCIAL | \$2,200.00 | HERMOSILLO | BAHIA DE KINO |
| 4426 | 44101 | X |  | SOCIAL | SPP-3002468 | ARELI MARTINEZ RODRIGUEZ            | CARÁCTER CONFIDENCIAL | \$2,200.00 | HERMOSILLO | BAHIA DE KINO |
| 4427 | 44101 | X |  | SOCIAL | SPP-3002473 | AZUCENA GUADALUPE GRADILLO LARES    | CARÁCTER CONFIDENCIAL | \$2,200.00 | HERMOSILLO | BAHIA DE KINO |
| 4428 | 44101 | X |  | SOCIAL | SPP-3004761 | BARBARA SELENE ORTIZ GARCIA         | CARÁCTER CONFIDENCIAL | \$2,200.00 | HERMOSILLO | BAHIA DE KINO |
| 4429 | 44101 | X |  | SOCIAL | SPP-3004849 | BERTHA ALICIA ALVAREZ CABRERA       | CARÁCTER CONFIDENCIAL | \$2,200.00 | HERMOSILLO | BAHIA DE KINO |
| 4430 | 44101 | X |  | SOCIAL | SPP-3002472 | BETSAIDA GISELA BRIONES VARGAS      | CARÁCTER CONFIDENCIAL | \$2,200.00 | HERMOSILLO | BAHIA DE KINO |
| 4431 | 44101 | X |  | SOCIAL | SPP-3004871 | CARELI ENRIQUETA MARTINEZ GALVEZ    | CARÁCTER CONFIDENCIAL | \$2,200.00 | HERMOSILLO | BAHIA DE KINO |
| 4432 | 44101 | X |  | SOCIAL | SPP-3004910 | CARMEN NAVA CHAVEZ                  | CARÁCTER CONFIDENCIAL | \$2,200.00 | HERMOSILLO | BAHIA DE KINO |
| 4433 | 44101 | X |  | SOCIAL | SPP-3005317 | CELINA TAPIA RAMIREZ                | CARÁCTER CONFIDENCIAL | \$2,200.00 | HERMOSILLO | BAHIA DE KINO |
| 4434 | 44101 | X |  | SOCIAL | SPP-3004868 | CLAUDIA GUADALUPE LOPEZ VEGA        | CARÁCTER CONFIDENCIAL | \$2,200.00 | HERMOSILLO | BAHIA DE KINO |
| 4435 | 44101 | X |  | SOCIAL | SPP-3003024 | CLAUDIA RAQUEL RUIZ AVILA           | CARÁCTER CONFIDENCIAL | \$2,200.00 | HERMOSILLO | BAHIA DE KINO |
| 4436 | 44101 | X |  | SOCIAL | SPP-3007876 | CLAUDIA VERONICA MORENO FIERRO      | CARÁCTER CONFIDENCIAL | \$2,200.00 | HERMOSILLO | BAHIA DE KINO |

PERÍODO 4TO BIMESTRE (JULIO-AGOSTO) DEL 2023

|      |       |   |  |        |             |                                    |                       |            |            |               |
|------|-------|---|--|--------|-------------|------------------------------------|-----------------------|------------|------------|---------------|
| 4437 | 44101 | X |  | SOCIAL | SPP-3004107 | CONCEPCION TORRES BAEZ             | CARÁCTER CONFIDENCIAL | \$2,200.00 | HERMOSILLO | BAHIA DE KINO |
| 4438 | 44101 | X |  | SOCIAL | SPP-3004899 | DEBANI YALANI MALDONADO REYES      | CARÁCTER CONFIDENCIAL | \$2,200.00 | HERMOSILLO | BAHIA DE KINO |
| 4439 | 44101 | X |  | SOCIAL | SPP-3003028 | DIANA LORENA SAIZA LUQUE           | CARÁCTER CONFIDENCIAL | \$2,200.00 | HERMOSILLO | BAHIA DE KINO |
| 4440 | 44101 | X |  | SOCIAL | SPP-3004898 | DOLORES ISABEL MARIN RODRIGUEZ     | CARÁCTER CONFIDENCIAL | \$2,200.00 | HERMOSILLO | BAHIA DE KINO |
| 4441 | 44101 | X |  | SOCIAL | SPP-3004841 | DULCE JANNETH ZAVALA ORTIZ         | CARÁCTER CONFIDENCIAL | \$2,200.00 | HERMOSILLO | BAHIA DE KINO |
| 4442 | 44101 | X |  | SOCIAL | SPP-3010159 | DULCE PAULINA VALENZUELA REYES     | CARÁCTER CONFIDENCIAL | \$2,200.00 | HERMOSILLO | BAHIA DE KINO |
| 4443 | 44101 | X |  | SOCIAL | SPP-3010345 | EDITH VERENICE CANTUA DIAZ         | CARÁCTER CONFIDENCIAL | \$2,200.00 | HERMOSILLO | BAHIA DE KINO |
| 4444 | 44101 | X |  | SOCIAL | SPP-3007979 | ELIDEN RAMIREZ QUINTERO            | CARÁCTER CONFIDENCIAL | \$2,200.00 | HERMOSILLO | BAHIA DE KINO |
| 4445 | 44101 | X |  | SOCIAL | SPP-3003023 | ELSA ABISAG BRIONES VARGAS         | CARÁCTER CONFIDENCIAL | \$2,200.00 | HERMOSILLO | BAHIA DE KINO |
| 4446 | 44101 | X |  | SOCIAL | SPP-3004893 | ENEDINA MIRAMAR CARLON MILLANES    | CARÁCTER CONFIDENCIAL | \$2,200.00 | HERMOSILLO | BAHIA DE KINO |
| 4447 | 44101 | X |  | SOCIAL | SPP-3004875 | ERIKA JUDITH MARTINEZ RODRIGUEZ    | CARÁCTER CONFIDENCIAL | \$2,200.00 | HERMOSILLO | BAHIA DE KINO |
| 4448 | 44101 | X |  | SOCIAL | SPP-3004839 | ERNESTINA CAJEME MESA              | CARÁCTER CONFIDENCIAL | \$2,200.00 | HERMOSILLO | BAHIA DE KINO |
| 4449 | 44101 | X |  | SOCIAL | SPP-3004837 | ESMERALDA DELGADO MANJARREZ        | CARÁCTER CONFIDENCIAL | \$2,200.00 | HERMOSILLO | BAHIA DE KINO |
| 4450 | 44101 | X |  | SOCIAL | SPP-3014157 | ESMERALDA MARIN SALAZAR            | CARÁCTER CONFIDENCIAL | \$2,200.00 | HERMOSILLO | BAHIA DE KINO |
| 4451 | 44101 | X |  | SOCIAL | SPP-3004863 | EULALIA PERALTA GONZALEZ           | CARÁCTER CONFIDENCIAL | \$2,200.00 | HERMOSILLO | BAHIA DE KINO |
| 4452 | 44101 | X |  | SOCIAL | SPP-3007976 | EUNICE BARRERA CARRILLO            | CARÁCTER CONFIDENCIAL | \$2,200.00 | HERMOSILLO | BAHIA DE KINO |
| 4453 | 44101 | X |  | SOCIAL | SPP-3003026 | FCO JAVIER MARQUEZ ROMERO          | CARÁCTER CONFIDENCIAL | \$2,200.00 | HERMOSILLO | BAHIA DE KINO |
| 4454 | 44101 | X |  | SOCIAL | SPP-3014316 | FELICITAS RODRIGUEZ ADAME          | CARÁCTER CONFIDENCIAL | \$2,200.00 | HERMOSILLO | BAHIA DE KINO |
| 4455 | 44101 | X |  | SOCIAL | SPP-3002459 | FERNANDA YAZMIN COTA SANCHEZ       | CARÁCTER CONFIDENCIAL | \$2,200.00 | HERMOSILLO | BAHIA DE KINO |
| 4456 | 44101 | X |  | SOCIAL | SPP-3004862 | FLOR ANDREA LOPEZ ROMERO           | CARÁCTER CONFIDENCIAL | \$2,200.00 | HERMOSILLO | BAHIA DE KINO |
| 4457 | 44101 | X |  | SOCIAL | SPP-3004865 | FRANCISCA HILARIO SANCHEZ          | CARÁCTER CONFIDENCIAL | \$2,200.00 | HERMOSILLO | BAHIA DE KINO |
| 4458 | 44101 | X |  | SOCIAL | SPP-3002461 | FRANCISCA PAULINA CASTRO SAMANIEGO | CARÁCTER CONFIDENCIAL | \$2,200.00 | HERMOSILLO | BAHIA DE KINO |
| 4459 | 44101 | X |  | SOCIAL | SPP-3002467 | FRANCISCO GARCIA REYES             | CARÁCTER CONFIDENCIAL | \$2,200.00 | HERMOSILLO | BAHIA DE KINO |
| 4460 | 44101 | X |  | SOCIAL | SPP-3004902 | GABRIELA MIRANDA MARTINEZ          | CARÁCTER CONFIDENCIAL | \$2,200.00 | HERMOSILLO | BAHIA DE KINO |
| 4461 | 44101 | X |  | SOCIAL | SPP-3004896 | GABRIELA ROMO LAMAS                | CARÁCTER CONFIDENCIAL | \$2,200.00 | HERMOSILLO | BAHIA DE KINO |
| 4462 | 44101 | X |  | SOCIAL | SPP-3002464 | GEORGINA MORENO ALVAREZ            | CARÁCTER CONFIDENCIAL | \$2,200.00 | HERMOSILLO | BAHIA DE KINO |
| 4463 | 44101 | X |  | SOCIAL | SPP-3004866 | GERALDINE YEMILETH TOPETE SOTO     | CARÁCTER CONFIDENCIAL | \$2,200.00 | HERMOSILLO | BAHIA DE KINO |
| 4464 | 44101 | X |  | SOCIAL | SPP-3002463 | GERARDO CEBALLOS OSUNA             | CARÁCTER CONFIDENCIAL | \$2,200.00 | HERMOSILLO | BAHIA DE KINO |
| 4465 | 44101 | X |  | SOCIAL | SPP-3004838 | GLENDA ELIZABETH CASTRO CONTRERAS  | CARÁCTER CONFIDENCIAL | \$2,200.00 | HERMOSILLO | BAHIA DE KINO |

PERÍODO 4TO BIMESTRE (JULIO-AGOSTO) DEL 2023

|      |       |   |  |        |             |                                     |                       |            |            |               |
|------|-------|---|--|--------|-------------|-------------------------------------|-----------------------|------------|------------|---------------|
| 4466 | 44101 | X |  | SOCIAL | SPP-3002880 | GLORIA ROBLES ALVAREZ               | CARÁCTER CONFIDENCIAL | \$2,200.00 | HERMOSILLO | BAHIA DE KINO |
| 4467 | 44101 | X |  | SOCIAL | SPP-3002456 | GUADALUPE IVETH LOPEZ MORENO        | CARÁCTER CONFIDENCIAL | \$2,200.00 | HERMOSILLO | BAHIA DE KINO |
| 4468 | 44101 | X |  | SOCIAL | SPP-3004840 | GUADALUPE LOPEZ ZAZUETA             | CARÁCTER CONFIDENCIAL | \$2,200.00 | HERMOSILLO | BAHIA DE KINO |
| 4469 | 44101 | X |  | SOCIAL | SPP-3008789 | JACIVE GUADALUPE MARTINEZ RODRIGUEZ | CARÁCTER CONFIDENCIAL | \$2,200.00 | HERMOSILLO | BAHIA DE KINO |
| 4470 | 44101 | X |  | SOCIAL | SPP-3004860 | JADE VERENICE HUIQUI RODRIGUEZ      | CARÁCTER CONFIDENCIAL | \$2,200.00 | HERMOSILLO | BAHIA DE KINO |
| 4471 | 44101 | X |  | SOCIAL | SPP-3003022 | JANETH ALEXANDRA LOPEZ REYES        | CARÁCTER CONFIDENCIAL | \$2,200.00 | HERMOSILLO | BAHIA DE KINO |
| 4472 | 44101 | X |  | SOCIAL | SPP-3014146 | JANETH JIMENEZ ARELLANES            | CARÁCTER CONFIDENCIAL | \$2,200.00 | HERMOSILLO | BAHIA DE KINO |
| 4473 | 44101 | X |  | SOCIAL | SPP-3004757 | JAVIER PALOMARES GARCIA             | CARÁCTER CONFIDENCIAL | \$2,200.00 | HERMOSILLO | BAHIA DE KINO |
| 4474 | 44101 | X |  | SOCIAL | SPP-3004889 | JORGE VICTOR ZAZUETA                | CARÁCTER CONFIDENCIAL | \$2,200.00 | HERMOSILLO | BAHIA DE KINO |
| 4475 | 44101 | X |  | SOCIAL | SPP-3004854 | JOSE ROBERTO PEREZ LUGO             | CARÁCTER CONFIDENCIAL | \$2,200.00 | HERMOSILLO | BAHIA DE KINO |
| 4476 | 44101 | X |  | SOCIAL | SPP-3007877 | JUANA MARIELA MORENO ALVAREZ        | CARÁCTER CONFIDENCIAL | \$2,200.00 | HERMOSILLO | BAHIA DE KINO |
| 4477 | 44101 | X |  | SOCIAL | SPP-3004767 | JULIANA JULIETH BADACHI RUIZ        | CARÁCTER CONFIDENCIAL | \$2,200.00 | HERMOSILLO | BAHIA DE KINO |
| 4478 | 44101 | X |  | SOCIAL | SPP-3004870 | JULIO CESAR PASTRANA RODRIGUEZ      | CARÁCTER CONFIDENCIAL | \$2,200.00 | HERMOSILLO | BAHIA DE KINO |
| 4479 | 44101 | X |  | SOCIAL | SPP-3014242 | KARLA MARIA ALCANTAR MENDOZA        | CARÁCTER CONFIDENCIAL | \$2,200.00 | HERMOSILLO | BAHIA DE KINO |
| 4480 | 44101 | X |  | SOCIAL | SPP-3010166 | KEYLA MELISSA PELAYO LUKE           | CARÁCTER CONFIDENCIAL | \$2,200.00 | HERMOSILLO | BAHIA DE KINO |
| 4481 | 44101 | X |  | SOCIAL | SPP-3007685 | KRISTAL ESTEFANIA JIMENEZ MONTANEZ  | CARÁCTER CONFIDENCIAL | \$2,200.00 | HERMOSILLO | BAHIA DE KINO |
| 4482 | 44101 | X |  | SOCIAL | SPP-3004908 | LAURA ESTHER RODRIGUEZ AGUIRRE      | CARÁCTER CONFIDENCIAL | \$2,200.00 | HERMOSILLO | BAHIA DE KINO |
| 4483 | 44101 | X |  | SOCIAL | SPP-3002453 | LAURA GABRIELA VALENZUELA DIAZ      | CARÁCTER CONFIDENCIAL | \$2,200.00 | HERMOSILLO | BAHIA DE KINO |
| 4484 | 44101 | X |  | SOCIAL | SPP-3004844 | LENNIKA AILEEN PEREZ ACOSTA         | CARÁCTER CONFIDENCIAL | \$2,200.00 | HERMOSILLO | BAHIA DE KINO |
| 4485 | 44101 | X |  | SOCIAL | SPP-3004852 | LETICIA AGUADO HERNANDEZ            | CARÁCTER CONFIDENCIAL | \$2,200.00 | HERMOSILLO | BAHIA DE KINO |
| 4486 | 44101 | X |  | SOCIAL | SPP-3002460 | LUISA NOHEMI PASTRANA RODRIGUEZ     | CARÁCTER CONFIDENCIAL | \$2,200.00 | HERMOSILLO | BAHIA DE KINO |
| 4487 | 44101 | X |  | SOCIAL | SPP-3009967 | LUZ ELENA FLORES LARA               | CARÁCTER CONFIDENCIAL | \$2,200.00 | HERMOSILLO | BAHIA DE KINO |
| 4488 | 44101 | X |  | SOCIAL | SPP-3003084 | LYDIA POLETH MORAN FAVELA           | CARÁCTER CONFIDENCIAL | \$2,200.00 | HERMOSILLO | BAHIA DE KINO |
| 4489 | 44101 | X |  | SOCIAL | SPP-3014238 | MA DOLORES ZAMORA PORTILLO          | CARÁCTER CONFIDENCIAL | \$2,200.00 | HERMOSILLO | BAHIA DE KINO |
| 4490 | 44101 | X |  | SOCIAL | SPP-3004874 | MA GUADALUPE MINERVA HERNANDEZ CEJA | CARÁCTER CONFIDENCIAL | \$2,200.00 | HERMOSILLO | BAHIA DE KINO |
| 4491 | 44101 | X |  | SOCIAL | SPP-3004867 | MACARIO DE JESUS MORENO RODRIGUEZ   | CARÁCTER CONFIDENCIAL | \$2,200.00 | HERMOSILLO | BAHIA DE KINO |
| 4492 | 44101 | X |  | SOCIAL | SPP-3002470 | MARBELLA ALICIA MARQUEZ HERNANDEZ   | CARÁCTER CONFIDENCIAL | \$2,200.00 | HERMOSILLO | BAHIA DE KINO |
| 4493 | 44101 | X |  | SOCIAL | SPP-3004856 | MARCELITA YOCUPICIO LEYVA           | CARÁCTER CONFIDENCIAL | \$2,200.00 | HERMOSILLO | BAHIA DE KINO |
| 4494 | 44101 | X |  | SOCIAL | SPP-3004847 | MARIA ARAIZA DUARTE                 | CARÁCTER CONFIDENCIAL | \$2,200.00 | HERMOSILLO | BAHIA DE KINO |

PERÍODO 4TO BIMESTRE (JULIO-AGOSTO) DEL 2023

|      |       |   |  |        |             |                                      |                       |            |            |               |
|------|-------|---|--|--------|-------------|--------------------------------------|-----------------------|------------|------------|---------------|
| 4495 | 44101 | X |  | SOCIAL | SPP-3010346 | MARIA AURORA BARRAZA CRUZ            | CARÁCTER CONFIDENCIAL | \$2,200.00 | HERMOSILLO | BAHIA DE KINO |
| 4496 | 44101 | X |  | SOCIAL | SPP-3010160 | MARIA AUXILIADORA SANTACRUZ VALENCIA | CARÁCTER CONFIDENCIAL | \$2,200.00 | HERMOSILLO | BAHIA DE KINO |
| 4497 | 44101 | X |  | SOCIAL | SPP-3004861 | MARIA CONCEPCION TAPIA RAMIREZ       | CARÁCTER CONFIDENCIAL | \$2,200.00 | HERMOSILLO | BAHIA DE KINO |
| 4498 | 44101 | X |  | SOCIAL | SPP-3004857 | MARIA CRISTINA OVIEDO FUENTES        | CARÁCTER CONFIDENCIAL | \$2,200.00 | HERMOSILLO | BAHIA DE KINO |
| 4499 | 44101 | X |  | SOCIAL | SPP-3002475 | MARIA DE JESUS MARQUEZ HERNANDEZ     | CARÁCTER CONFIDENCIAL | \$2,200.00 | HERMOSILLO | BAHIA DE KINO |
| 4500 | 44101 | X |  | SOCIAL | SPP-3002462 | MARIA DE LOS ANGELES CORTEZ          | CARÁCTER CONFIDENCIAL | \$2,200.00 | HERMOSILLO | BAHIA DE KINO |
| 4501 | 44101 | X |  | SOCIAL | SPP-3004864 | MARIA DE LOS ANGELES RODRIGUEZ ADAME | CARÁCTER CONFIDENCIAL | \$2,200.00 | HERMOSILLO | BAHIA DE KINO |
| 4502 | 44101 | X |  | SOCIAL | SPP-3003085 | MARIA DEL CARMEN ADAME GOMEZ         | CARÁCTER CONFIDENCIAL | \$2,200.00 | HERMOSILLO | BAHIA DE KINO |
| 4503 | 44101 | X |  | SOCIAL | SPP-3004890 | MARIA DEL CARMEN PERALTA GONSALEZ    | CARÁCTER CONFIDENCIAL | \$2,200.00 | HERMOSILLO | BAHIA DE KINO |
| 4504 | 44101 | X |  | SOCIAL | SPP-3004853 | MARIA DEL SOCORRO CANTUA GARCIA      | CARÁCTER CONFIDENCIAL | \$2,200.00 | HERMOSILLO | BAHIA DE KINO |
| 4505 | 44101 | X |  | SOCIAL | SPP-3004892 | MARIA DOLORES HURTADO MARQUEZ        | CARÁCTER CONFIDENCIAL | \$2,200.00 | HERMOSILLO | BAHIA DE KINO |
| 4506 | 44101 | X |  | SOCIAL | SPP-3004836 | MARIA ELISE MERAZ ALVAREZ            | CARÁCTER CONFIDENCIAL | \$2,200.00 | HERMOSILLO | BAHIA DE KINO |
| 4507 | 44101 | X |  | SOCIAL | SPP-3014186 | MARIA GUADALUPE PEREZ GARCIA         | CARÁCTER CONFIDENCIAL | \$2,200.00 | HERMOSILLO | BAHIA DE KINO |
| 4508 | 44101 | X |  | SOCIAL | SPP-3004897 | MARIA GUADALUPE RODRIGUEZ ADAME      | CARÁCTER CONFIDENCIAL | \$2,200.00 | HERMOSILLO | BAHIA DE KINO |
| 4509 | 44101 | X |  | SOCIAL | SPP-3003025 | MARIA GUADALUPE ROMO LAMAS           | CARÁCTER CONFIDENCIAL | \$2,200.00 | HERMOSILLO | BAHIA DE KINO |
| 4510 | 44101 | X |  | SOCIAL | SPP3002469  | MARIA HONORIA HERNANDEZ AMARILLAS    | CARÁCTER CONFIDENCIAL | \$2,200.00 | HERMOSILLO | BAHIA DE KINO |
| 4511 | 44101 | X |  | SOCIAL | SPP-3003086 | MARIA ISABEL ROMERO ENCINAS          | CARÁCTER CONFIDENCIAL | \$2,200.00 | HERMOSILLO | BAHIA DE KINO |
| 4512 | 44101 | X |  | SOCIAL | SPP-3003083 | MARIA LOURDES MUNOZ BUITIMEA         | CARÁCTER CONFIDENCIAL | \$2,200.00 | HERMOSILLO | BAHIA DE KINO |
| 4513 | 44101 | X |  | SOCIAL | SPP-3004858 | MARIA TAVITA BURGOS OVIEDO           | CARÁCTER CONFIDENCIAL | \$2,200.00 | HERMOSILLO | BAHIA DE KINO |
| 4514 | 44101 | X |  | SOCIAL | SPP-3010219 | MARIA TERESA MARTINEZ RAMIREZ        | CARÁCTER CONFIDENCIAL | \$2,200.00 | HERMOSILLO | BAHIA DE KINO |
| 4515 | 44101 | X |  | SOCIAL | SPP-3010347 | MARIA TERESA SOLANO REYES            | CARÁCTER CONFIDENCIAL | \$2,200.00 | HERMOSILLO | BAHIA DE KINO |
| 4516 | 44101 | X |  | SOCIAL | SPP-3007984 | MARIANA MARTINEZ ALVAREZ             | CARÁCTER CONFIDENCIAL | \$2,200.00 | HERMOSILLO | BAHIA DE KINO |
| 4517 | 44101 | X |  | SOCIAL | SPP-3007975 | MARISA GUADALUPE SOLANO REYES        | CARÁCTER CONFIDENCIAL | \$2,200.00 | HERMOSILLO | BAHIA DE KINO |
| 4518 | 44101 | X |  | SOCIAL | SPP-3004891 | MARTHA ELENA RAMIREZ PEREZ           | CARÁCTER CONFIDENCIAL | \$2,200.00 | HERMOSILLO | BAHIA DE KINO |
| 4519 | 44101 | X |  | SOCIAL | SPP-3004859 | MATILDE BEATRIZ AGUADO HERNANDEZ     | CARÁCTER CONFIDENCIAL | \$2,200.00 | HERMOSILLO | BAHIA DE KINO |
| 4520 | 44101 | X |  | SOCIAL | SPP-3014202 | MELANYE ESTHEFANYA RIVAS MARTINEZ    | CARÁCTER CONFIDENCIAL | \$2,200.00 | HERMOSILLO | BAHIA DE KINO |
| 4521 | 44101 | X |  | SOCIAL | SPP-3003027 | MIRIAM CECILIA RAMOS LEAL            | CARÁCTER CONFIDENCIAL | \$2,200.00 | HERMOSILLO | BAHIA DE KINO |
| 4522 | 44101 | X |  | SOCIAL | SPP-3014196 | MIRIAM YUNNETH RAMOS LEAL            | CARÁCTER CONFIDENCIAL | \$2,200.00 | HERMOSILLO | BAHIA DE KINO |
| 4523 | 44101 | X |  | SOCIAL | SPP-3004762 | NARAMILCA DEBORA CANTUA DIAZ         | CARÁCTER CONFIDENCIAL | \$2,200.00 | HERMOSILLO | BAHIA DE KINO |

PERÍODO 4TO BIMESTRE (JULIO-AGOSTO) DEL 2023

|      |       |   |  |        |             |                                      |                       |            |            |               |
|------|-------|---|--|--------|-------------|--------------------------------------|-----------------------|------------|------------|---------------|
| 4524 | 44101 | X |  | SOCIAL | SPP-3002499 | NATALIA PEINADO CHAVEZ               | CARÁCTER CONFIDENCIAL | \$2,200.00 | HERMOSILLO | BAHIA DE KINO |
| 4525 | 44101 | X |  | SOCIAL | SPP-3004850 | NOEMI ALEJANDRA SALAZAR AGUERO       | CARÁCTER CONFIDENCIAL | \$2,200.00 | HERMOSILLO | BAHIA DE KINO |
| 4526 | 44101 | X |  | SOCIAL | SPP-3014153 | OLGA MARIA LOPEZ RODRIGUEZ           | CARÁCTER CONFIDENCIAL | \$2,200.00 | HERMOSILLO | BAHIA DE KINO |
| 4527 | 44101 | X |  | SOCIAL | SPP-3009067 | PERLA LIZETH GOMEZ SOLANO            | CARÁCTER CONFIDENCIAL | \$2,200.00 | HERMOSILLO | BAHIA DE KINO |
| 4528 | 44101 | X |  | SOCIAL | SPP-3003082 | PORFIRIA AGUILAR FIERRO              | CARÁCTER CONFIDENCIAL | \$2,200.00 | HERMOSILLO | BAHIA DE KINO |
| 4529 | 44101 | X |  | SOCIAL | SPP-3004922 | REYNA MERCEDES COHEN SOQUI           | CARÁCTER CONFIDENCIAL | \$2,200.00 | HERMOSILLO | BAHIA DE KINO |
| 4530 | 44101 | X |  | SOCIAL | SPP-3004486 | RITA MARIA BRICENO ESCALERA          | CARÁCTER CONFIDENCIAL | \$2,200.00 | HERMOSILLO | BAHIA DE KINO |
| 4531 | 44101 | X |  | SOCIAL | SPP-3010158 | ROMELIA VELAZQUEZ VALENZUELA         | CARÁCTER CONFIDENCIAL | \$2,200.00 | HERMOSILLO | BAHIA DE KINO |
| 4532 | 44101 | X |  | SOCIAL | SPP-3007973 | ROSA ANGELICA VERA RUIZ              | CARÁCTER CONFIDENCIAL | \$2,200.00 | HERMOSILLO | BAHIA DE KINO |
| 4533 | 44101 | X |  | SOCIAL | SPP-3007974 | ROSA ISELA GUADALUPE RIVERA CORRALES | CARÁCTER CONFIDENCIAL | \$2,200.00 | HERMOSILLO | BAHIA DE KINO |
| 4534 | 44101 | X |  | SOCIAL | SPP-3004851 | ROSA MAGDALENA ASTORGA SALOMON       | CARÁCTER CONFIDENCIAL | \$2,200.00 | HERMOSILLO | BAHIA DE KINO |
| 4535 | 44101 | X |  | SOCIAL | SPP-3004764 | ROSA MARIA CORRALES GALVEZ           | CARÁCTER CONFIDENCIAL | \$2,200.00 | HERMOSILLO | BAHIA DE KINO |
| 4536 | 44101 | X |  | SOCIAL | SPP-3004106 | ROSALVA TOPETE CARO                  | CARÁCTER CONFIDENCIAL | \$2,200.00 | HERMOSILLO | BAHIA DE KINO |
| 4537 | 44101 | X |  | SOCIAL | SPP-3007980 | ROSARIO ORVIDIA MENDIVIL MACIAS      | CARÁCTER CONFIDENCIAL | \$2,200.00 | HERMOSILLO | BAHIA DE KINO |
| 4538 | 44101 | X |  | SOCIAL | SPP-3014184 | ROSARIO YULIANA PERALTA ROBLES       | CARÁCTER CONFIDENCIAL | \$2,200.00 | HERMOSILLO | BAHIA DE KINO |
| 4539 | 44101 | X |  | SOCIAL | SPP-3004894 | ROXANA DOLORES LOPEZ                 | CARÁCTER CONFIDENCIAL | \$2,200.00 | HERMOSILLO | BAHIA DE KINO |
| 4540 | 44101 | X |  | SOCIAL | SPP-3002881 | SANDRA ALICIA ARAIZA AMARILLAS       | CARÁCTER CONFIDENCIAL | \$2,200.00 | HERMOSILLO | BAHIA DE KINO |
| 4541 | 44101 | X |  | SOCIAL | SPP-3003087 | SANTOS BUITIMEA FLORES               | CARÁCTER CONFIDENCIAL | \$2,200.00 | HERMOSILLO | BAHIA DE KINO |
| 4542 | 44101 | X |  | SOCIAL | SPP-3002454 | SERGIO JULIO ZEPEDA CRUZ             | CARÁCTER CONFIDENCIAL | \$2,200.00 | HERMOSILLO | BAHIA DE KINO |
| 4543 | 44101 | X |  | SOCIAL | SPP-3004756 | SERGIO RUELAS URETA                  | CARÁCTER CONFIDENCIAL | \$2,200.00 | HERMOSILLO | BAHIA DE KINO |
| 4544 | 44101 | X |  | SOCIAL | SPP-3002466 | SONIA JUDITH REYES ORTIZ             | CARÁCTER CONFIDENCIAL | \$2,200.00 | HERMOSILLO | BAHIA DE KINO |
| 4545 | 44101 | X |  | SOCIAL | SPP-3002868 | SUSANA MENDOZA TOVAR                 | CARÁCTER CONFIDENCIAL | \$2,200.00 | HERMOSILLO | BAHIA DE KINO |
| 4546 | 44101 | X |  | SOCIAL | SPP-3010164 | SUSANA ORTIZ CASTILLO                | CARÁCTER CONFIDENCIAL | \$2,200.00 | HERMOSILLO | BAHIA DE KINO |
| 4547 | 44101 | X |  | SOCIAL | SPP-3010165 | TANIA CABANILLAS ALVAREZ             | CARÁCTER CONFIDENCIAL | \$2,200.00 | HERMOSILLO | BAHIA DE KINO |
| 4548 | 44101 | X |  | SOCIAL | SPP-3004912 | VERONICA DIAZ ORTIZ                  | CARÁCTER CONFIDENCIAL | \$2,200.00 | HERMOSILLO | BAHIA DE KINO |
| 4549 | 44101 | X |  | SOCIAL | SPP-3004915 | VIRIDIANA MEDRANO MORALES            | CARÁCTER CONFIDENCIAL | \$2,200.00 | HERMOSILLO | BAHIA DE KINO |
| 4550 | 44101 | X |  | SOCIAL | SPP-3002458 | WENDY BETZABETH PASTRANA RODRIGUEZ   | CARÁCTER CONFIDENCIAL | \$2,200.00 | HERMOSILLO | BAHIA DE KINO |
| 4551 | 44101 | X |  | SOCIAL | SPP-3004869 | YANCEL YULIANA LEON HERNANDEZ        | CARÁCTER CONFIDENCIAL | \$2,200.00 | HERMOSILLO | BAHIA DE KINO |
| 4552 | 44101 | X |  | SOCIAL | SPP-3004845 | YESICA MARITZA FIERRO YANEZ          | CARÁCTER CONFIDENCIAL | \$2,200.00 | HERMOSILLO | BAHIA DE KINO |

PERÍODO 4TO BIMESTRE (JULIO-AGOSTO) DEL 2023

|      |       |   |  |        |             |                                     |                       |            |            |                 |
|------|-------|---|--|--------|-------------|-------------------------------------|-----------------------|------------|------------|-----------------|
| 4553 | 44101 | X |  | SOCIAL | SPP-3002455 | YESSICA YESENIA PARTIDA VARGAS      | CARÁCTER CONFIDENCIAL | \$2,200.00 | HERMOSILLO | BAHIA DE KINO   |
| 4554 | 44101 | X |  | SOCIAL | SPP-3014156 | YOVANA MARIN RODRIGUEZ              | CARÁCTER CONFIDENCIAL | \$2,200.00 | HERMOSILLO | BAHIA DE KINO   |
| 4555 | 44101 | X |  | SOCIAL | SPP-3004843 | YUVITZIA SARAHÍ RIVERA ROMERO       | CARÁCTER CONFIDENCIAL | \$2,200.00 | HERMOSILLO | BAHIA DE KINO   |
| 4556 | 44101 | X |  | SOCIAL | SPP-3004842 | ZULEMA CHINO HILARIO                | CARÁCTER CONFIDENCIAL | \$2,200.00 | HERMOSILLO | BAHIA DE KINO   |
| 4557 | 44101 | X |  | SOCIAL | SPP-3010157 | ZULMA GUADALUPE LOPEZ VALENCIA      | CARÁCTER CONFIDENCIAL | \$2,200.00 | HERMOSILLO | BAHIA DE KINO   |
| 4558 | 44101 | X |  | SOCIAL | SPP-3005349 | ADYLENE ROMERO ORNELAS              | CARÁCTER CONFIDENCIAL | \$2,200.00 | HERMOSILLO | CARRILLO MARCOR |
| 4559 | 44101 | X |  | SOCIAL | SPP-3005034 | AZUCENA VALENZUELA SANCHEZ          | CARÁCTER CONFIDENCIAL | \$2,200.00 | HERMOSILLO | CARRILLO MARCOR |
| 4560 | 44101 | X |  | SOCIAL | SPP-3005035 | ELIDIA MARTINEZ MERINO              | CARÁCTER CONFIDENCIAL | \$2,200.00 | HERMOSILLO | CARRILLO MARCOR |
| 4561 | 44101 | X |  | SOCIAL | SPP-3010379 | ELVIA ARACELY TORRES RODRIGUEZ      | CARÁCTER CONFIDENCIAL | \$2,200.00 | HERMOSILLO | CARRILLO MARCOR |
| 4562 | 44101 | X |  | SOCIAL | SPP-3004883 | FELICIANA RODRIGUEZ FELIPE          | CARÁCTER CONFIDENCIAL | \$2,200.00 | HERMOSILLO | CARRILLO MARCOR |
| 4563 | 44101 | X |  | SOCIAL | SPP-3010348 | HIGIMIA SANDOVAL RAMIREZ            | CARÁCTER CONFIDENCIAL | \$2,200.00 | HERMOSILLO | CARRILLO MARCOR |
| 4564 | 44101 | X |  | SOCIAL | SPP-3004929 | IRENE GARCIA GARCIA                 | CARÁCTER CONFIDENCIAL | \$2,200.00 | HERMOSILLO | CARRILLO MARCOR |
| 4565 | 44101 | X |  | SOCIAL | SPP-3004884 | KARNA GUZMAN RODRIGUEZ              | CARÁCTER CONFIDENCIAL | \$2,200.00 | HERMOSILLO | CARRILLO MARCOR |
| 4566 | 44101 | X |  | SOCIAL | SPP-3004887 | LAURA GARCIA TELLES                 | CARÁCTER CONFIDENCIAL | \$2,200.00 | HERMOSILLO | CARRILLO MARCOR |
| 4567 | 44101 | X |  | SOCIAL | SPP-3005030 | LAURA VALERIO ARAUJO                | CARÁCTER CONFIDENCIAL | \$2,200.00 | HERMOSILLO | CARRILLO MARCOR |
| 4568 | 44101 | X |  | SOCIAL | SPP-3004886 | LLUVIA MANCILLA AQUINO              | CARÁCTER CONFIDENCIAL | \$2,200.00 | HERMOSILLO | CARRILLO MARCOR |
| 4569 | 44101 | X |  | SOCIAL | SPP-3004880 | MARIA GUADALUPE VILLEGAS VALENZUELA | CARÁCTER CONFIDENCIAL | \$2,200.00 | HERMOSILLO | CARRILLO MARCOR |
| 4570 | 44101 | X |  | SOCIAL | SPP-3004881 | NATIVIDAD AGUILAR VAZQUEZ           | CARÁCTER CONFIDENCIAL | \$2,200.00 | HERMOSILLO | CARRILLO MARCOR |
| 4571 | 44101 | X |  | SOCIAL | SPP-3010378 | OLEYDI YUNIBE TORRES RODRIGUEZ      | CARÁCTER CONFIDENCIAL | \$2,200.00 | HERMOSILLO | CARRILLO MARCOR |
| 4572 | 44101 | X |  | SOCIAL | SPP-3004885 | RAMONA SUBIATE GRIJALBA             | CARÁCTER CONFIDENCIAL | \$2,200.00 | HERMOSILLO | CARRILLO MARCOR |
| 4573 | 44101 | X |  | SOCIAL | SPP-3004900 | ROSA ISELA CABANILLAS HERRERA       | CARÁCTER CONFIDENCIAL | \$2,200.00 | HERMOSILLO | CARRILLO MARCOR |
| 4574 | 44101 | X |  | SOCIAL | SPP-3004882 | VERONICA ANTONIA RODRIGUEZ RUIZ     | CARÁCTER CONFIDENCIAL | \$2,200.00 | HERMOSILLO | CARRILLO MARCOR |
| 4575 | 44101 | X |  | SOCIAL | SPP-3010380 | ZENAIDA CANSECO REYES               | CARÁCTER CONFIDENCIAL | \$2,200.00 | HERMOSILLO | CARRILLO MARCOR |
| 4576 | 44101 | X |  | SOCIAL | SPP-3004796 | ADELA GONZALES PINA                 | CARÁCTER CONFIDENCIAL | \$2,200.00 | HERMOSILLO | CHOYUDO         |
| 4577 | 44101 | X |  | SOCIAL | SPP-3007887 | ADRIANA KARINA LARA GALVAN          | CARÁCTER CONFIDENCIAL | \$2,200.00 | HERMOSILLO | CHOYUDO         |
| 4578 | 44101 | X |  | SOCIAL | SPP-3010366 | ADRIANA LETICIA CUEVAS AVALOS       | CARÁCTER CONFIDENCIAL | \$2,200.00 | HERMOSILLO | CHOYUDO         |
| 4579 | 44101 | X |  | SOCIAL | SPP-3005000 | ALONDRA GALVAN GUTIERREZ            | CARÁCTER CONFIDENCIAL | \$2,200.00 | HERMOSILLO | CHOYUDO         |
| 4580 | 44101 | X |  | SOCIAL | SPP-3010365 | ANAZARETH BERENICE GONZALEZ MOLINA  | CARÁCTER CONFIDENCIAL | \$2,200.00 | HERMOSILLO | CHOYUDO         |
| 4581 | 44101 | X |  | SOCIAL | SPP-3004795 | ANGEL DAVID MUNOZ CHAVEZ            | CARÁCTER CONFIDENCIAL | \$2,200.00 | HERMOSILLO | CHOYUDO         |

PERÍODO 4TO BIMESTRE (JULIO-AGOSTO) DEL 2023

|      |       |   |  |        |             |                                    |                       |            |            |         |
|------|-------|---|--|--------|-------------|------------------------------------|-----------------------|------------|------------|---------|
| 4582 | 44101 | X |  | SOCIAL | SPP-3005014 | ANGELA MARIA BOJORQUEZ GARCIA      | CARÁCTER CONFIDENCIAL | \$2,200.00 | HERMOSILLO | CHOYUDO |
| 4583 | 44101 | X |  | SOCIAL | SPP-3005017 | ANTONIA BOJORQUEZ LUGO             | CARÁCTER CONFIDENCIAL | \$2,200.00 | HERMOSILLO | CHOYUDO |
| 4584 | 44101 | X |  | SOCIAL | SPP-3007736 | ANTONIA FELIX CAMACHO              | CARÁCTER CONFIDENCIAL | \$2,200.00 | HERMOSILLO | CHOYUDO |
| 4585 | 44101 | X |  | SOCIAL | SPP-3007890 | ARELI CAROLINA LARA GALVAN         | CARÁCTER CONFIDENCIAL | \$2,200.00 | HERMOSILLO | CHOYUDO |
| 4586 | 44101 | X |  | SOCIAL | SPP-3007880 | BEATRIZ LARA FLORES                | CARÁCTER CONFIDENCIAL | \$2,200.00 | HERMOSILLO | CHOYUDO |
| 4587 | 44101 | X |  | SOCIAL | SPP-3004797 | BLANCA LORENA LAGUNAS VERDUZCO     | CARÁCTER CONFIDENCIAL | \$2,200.00 | HERMOSILLO | CHOYUDO |
| 4588 | 44101 | X |  | SOCIAL | SPP-3008015 | CARMEN SELENE LARA GALVAN          | CARÁCTER CONFIDENCIAL | \$2,200.00 | HERMOSILLO | CHOYUDO |
| 4589 | 44101 | X |  | SOCIAL | SPP-3007888 | CAURI RENE FIGUEROA GALVAN         | CARÁCTER CONFIDENCIAL | \$2,200.00 | HERMOSILLO | CHOYUDO |
| 4590 | 44101 | X |  | SOCIAL | SPP-3010364 | CLAUDIA RAMONA DURAZO SALAZAR      | CARÁCTER CONFIDENCIAL | \$2,200.00 | HERMOSILLO | CHOYUDO |
| 4591 | 44101 | X |  | SOCIAL | SPP-3004985 | CONCEPCION FELIX CAMACHO           | CARÁCTER CONFIDENCIAL | \$2,200.00 | HERMOSILLO | CHOYUDO |
| 4592 | 44101 | X |  | SOCIAL | SPP-3007855 | CRISTINA CISNEROS FLORES           | CARÁCTER CONFIDENCIAL | \$2,200.00 | HERMOSILLO | CHOYUDO |
| 4593 | 44101 | X |  | SOCIAL | SPP-3005026 | CYNTHIA PAOLA GOMEZ MARTINEZ       | CARÁCTER CONFIDENCIAL | \$2,200.00 | HERMOSILLO | CHOYUDO |
| 4594 | 44101 | X |  | SOCIAL | SPP-3005015 | DENISSE JUDITH JARA MEDINA         | CARÁCTER CONFIDENCIAL | \$2,200.00 | HERMOSILLO | CHOYUDO |
| 4595 | 44101 | X |  | SOCIAL | SPP-3007857 | DIANA MARIELA PRECIADO BARAJAS     | CARÁCTER CONFIDENCIAL | \$2,200.00 | HERMOSILLO | CHOYUDO |
| 4596 | 44101 | X |  | SOCIAL | SPP-3007856 | DORA LUZ OCHOA RIVAS               | CARÁCTER CONFIDENCIAL | \$2,200.00 | HERMOSILLO | CHOYUDO |
| 4597 | 44101 | X |  | SOCIAL | SPP-3007995 | EDILIA ARACELY JIMENEZ VERDUGO     | CARÁCTER CONFIDENCIAL | \$2,200.00 | HERMOSILLO | CHOYUDO |
| 4598 | 44101 | X |  | SOCIAL | SPP-3009978 | ELSA AVALOS MEDINA                 | CARÁCTER CONFIDENCIAL | \$2,200.00 | HERMOSILLO | CHOYUDO |
| 4599 | 44101 | X |  | SOCIAL | SPP-3007886 | EMILIA MARISOL SANEZ URIAS         | CARÁCTER CONFIDENCIAL | \$2,200.00 | HERMOSILLO | CHOYUDO |
| 4600 | 44101 | X |  | SOCIAL | SPP-3010350 | ESMERALDA AVALOS MEDINA            | CARÁCTER CONFIDENCIAL | \$2,200.00 | HERMOSILLO | CHOYUDO |
| 4601 | 44101 | X |  | SOCIAL | SPP-3007884 | ESTRELLA MIYUKY PADILLA MEDINA     | CARÁCTER CONFIDENCIAL | \$2,200.00 | HERMOSILLO | CHOYUDO |
| 4602 | 44101 | X |  | SOCIAL | SPP-3007994 | FLOR YADIRA MEDINA MUNOZ           | CARÁCTER CONFIDENCIAL | \$2,200.00 | HERMOSILLO | CHOYUDO |
| 4603 | 44101 | X |  | SOCIAL | SPP-3008017 | FRANCIA GARCIA GUARISTA            | CARÁCTER CONFIDENCIAL | \$2,200.00 | HERMOSILLO | CHOYUDO |
| 4604 | 44101 | X |  | SOCIAL | SPP-3010368 | GABRIELA GUADALUPE NUNEZ ROSAS     | CARÁCTER CONFIDENCIAL | \$2,200.00 | HERMOSILLO | CHOYUDO |
| 4605 | 44101 | X |  | SOCIAL | SPP-3007883 | GETSEMANI TABARES MEDINA           | CARÁCTER CONFIDENCIAL | \$2,200.00 | HERMOSILLO | CHOYUDO |
| 4606 | 44101 | X |  | SOCIAL | SPP-3010358 | GRACIELA ADELAIDA MAYTORENA DURAZO | CARÁCTER CONFIDENCIAL | \$2,200.00 | HERMOSILLO | CHOYUDO |
| 4607 | 44101 | X |  | SOCIAL | SPP-3010363 | GUADALUPE FELIX CAMACHO            | CARÁCTER CONFIDENCIAL | \$2,200.00 | HERMOSILLO | CHOYUDO |
| 4608 | 44101 | X |  | SOCIAL | SPP-3007996 | GUADALUPE MEDINA GALVAN            | CARÁCTER CONFIDENCIAL | \$2,200.00 | HERMOSILLO | CHOYUDO |
| 4609 | 44101 | X |  | SOCIAL | SPP-3007885 | HASHLY MARINTIA SOTO FELIX         | CARÁCTER CONFIDENCIAL | \$2,200.00 | HERMOSILLO | CHOYUDO |
| 4610 | 44101 | X |  | SOCIAL | SPP-3007889 | IRMA GUADALUPE GALVAN MEDINA       | CARÁCTER CONFIDENCIAL | \$2,200.00 | HERMOSILLO | CHOYUDO |



PERÍODO 4TO BIMESTRE (JULIO-AGOSTO) DEL 2023

|      |       |   |  |        |             |                                      |                       |            |            |         |
|------|-------|---|--|--------|-------------|--------------------------------------|-----------------------|------------|------------|---------|
| 4611 | 44101 | X |  | SOCIAL | SPP-3005016 | JACQUELINE FELIX GUTIERREZ           | CARÁCTER CONFIDENCIAL | \$2,200.00 | HERMOSILLO | CHOYUDO |
| 4612 | 44101 | X |  | SOCIAL | SPP-3005006 | JAQUELINE TAJIA BOJORQUEZ            | CARÁCTER CONFIDENCIAL | \$2,200.00 | HERMOSILLO | CHOYUDO |
| 4613 | 44101 | X |  | SOCIAL | SPP-3010362 | JAZLIM ALESSANDRA BUSTAMANTE OLEA    | CARÁCTER CONFIDENCIAL | \$2,200.00 | HERMOSILLO | CHOYUDO |
| 4614 | 44101 | X |  | SOCIAL | SPP-3007881 | JOSE DOLORES ALBARO CRUZ PENA        | CARÁCTER CONFIDENCIAL | \$2,200.00 | HERMOSILLO | CHOYUDO |
| 4615 | 44101 | X |  | SOCIAL | SPP-3010371 | JOSE ISIDRO FRANCO GARCIA            | CARÁCTER CONFIDENCIAL | \$2,200.00 | HERMOSILLO | CHOYUDO |
| 4616 | 44101 | X |  | SOCIAL | SPP-3007791 | JUAN MANUEL CUEVAS AVALOS            | CARÁCTER CONFIDENCIAL | \$2,200.00 | HERMOSILLO | CHOYUDO |
| 4617 | 44101 | X |  | SOCIAL | SPP-3005019 | JUANA BERROSPE AVALOS                | CARÁCTER CONFIDENCIAL | \$2,200.00 | HERMOSILLO | CHOYUDO |
| 4618 | 44101 | X |  | SOCIAL | SPP-3004998 | JUANA GARCIA GARCIA                  | CARÁCTER CONFIDENCIAL | \$2,200.00 | HERMOSILLO | CHOYUDO |
| 4619 | 44101 | X |  | SOCIAL | SPP-3010361 | KAREN ALEJANDRA SAENZ RODRIGUEZ      | CARÁCTER CONFIDENCIAL | \$2,200.00 | HERMOSILLO | CHOYUDO |
| 4620 | 44101 | X |  | SOCIAL | SPP-3007902 | KAREN MIRELLA GALVAN CASTILLO        | CARÁCTER CONFIDENCIAL | \$2,200.00 | HERMOSILLO | CHOYUDO |
| 4621 | 44101 | X |  | SOCIAL | SPP-3010374 | KARLA SELENE CUEVAS MEDINA           | CARÁCTER CONFIDENCIAL | \$2,200.00 | HERMOSILLO | CHOYUDO |
| 4622 | 44101 | X |  | SOCIAL | SPP-3010360 | KENIA LOURDES GALVAN HUERTA          | CARÁCTER CONFIDENCIAL | \$2,200.00 | HERMOSILLO | CHOYUDO |
| 4623 | 44101 | X |  | SOCIAL | SPP-3005004 | LETICIA GALVAN AVALOS                | CARÁCTER CONFIDENCIAL | \$2,200.00 | HERMOSILLO | CHOYUDO |
| 4624 | 44101 | X |  | SOCIAL | SPP-3010370 | LITZY AYDELIN JARA MEDINA            | CARÁCTER CONFIDENCIAL | \$2,200.00 | HERMOSILLO | CHOYUDO |
| 4625 | 44101 | X |  | SOCIAL | SPP-3005041 | LORENA CUEVAS ARROYO                 | CARÁCTER CONFIDENCIAL | \$2,200.00 | HERMOSILLO | CHOYUDO |
| 4626 | 44101 | X |  | SOCIAL | SPP-3010372 | LORENA FELIX GALVAN                  | CARÁCTER CONFIDENCIAL | \$2,200.00 | HERMOSILLO | CHOYUDO |
| 4627 | 44101 | X |  | SOCIAL | SPP-3004997 | LUCILA MEDINA MUNOZ                  | CARÁCTER CONFIDENCIAL | \$2,200.00 | HERMOSILLO | CHOYUDO |
| 4628 | 44101 | X |  | SOCIAL | SPP-3004981 | LUZ DEL CARMEN GALVAN MEDINA         | CARÁCTER CONFIDENCIAL | \$2,200.00 | HERMOSILLO | CHOYUDO |
| 4629 | 44101 | X |  | SOCIAL | SPP-3007987 | LUZ IMELDA BOJORQUEZ CARRISOZA       | CARÁCTER CONFIDENCIAL | \$2,200.00 | HERMOSILLO | CHOYUDO |
| 4630 | 44101 | X |  | SOCIAL | SPP-3007858 | MA TRINIDAD BARAJAS ROSAS            | CARÁCTER CONFIDENCIAL | \$2,200.00 | HERMOSILLO | CHOYUDO |
| 4631 | 44101 | X |  | SOCIAL | SPP-3005018 | MARBELI FELIX CAMACHO                | CARÁCTER CONFIDENCIAL | \$2,200.00 | HERMOSILLO | CHOYUDO |
| 4632 | 44101 | X |  | SOCIAL | SPP-3010357 | MARIA ANTONIETA FERRAMARTINEZ MADRID | CARÁCTER CONFIDENCIAL | \$2,200.00 | HERMOSILLO | CHOYUDO |
| 4633 | 44101 | X |  | SOCIAL | SPP-3009076 | MARIA DE LOURDES SANDOVAL LARES      | CARÁCTER CONFIDENCIAL | \$2,200.00 | HERMOSILLO | CHOYUDO |
| 4634 | 44101 | X |  | SOCIAL | SPP-3007682 | MARIA DEL ROSARIO CHAVEZ TERRIQUEZ   | CARÁCTER CONFIDENCIAL | \$2,200.00 | HERMOSILLO | CHOYUDO |
| 4635 | 44101 | X |  | SOCIAL | SPP-3010161 | MARIA ELIZABETH CAMACHO GONZALEZ     | CARÁCTER CONFIDENCIAL | \$2,200.00 | HERMOSILLO | CHOYUDO |
| 4636 | 44101 | X |  | SOCIAL | SPP-3009074 | MARIA ISABEL ROSALES BUYTIMEA        | CARÁCTER CONFIDENCIAL | \$2,200.00 | HERMOSILLO | CHOYUDO |
| 4637 | 44101 | X |  | SOCIAL | SPP-3010369 | MARIA REMEDIOS MEZA RESENDEZ         | CARÁCTER CONFIDENCIAL | \$2,200.00 | HERMOSILLO | CHOYUDO |
| 4638 | 44101 | X |  | SOCIAL | SPP-3004999 | MARIA TERESA REYES PRECIADO          | CARÁCTER CONFIDENCIAL | \$2,200.00 | HERMOSILLO | CHOYUDO |
| 4639 | 44101 | X |  | SOCIAL | SPP-3005020 | MARICRUZ AVALOS MEDINA               | CARÁCTER CONFIDENCIAL | \$2,200.00 | HERMOSILLO | CHOYUDO |

PERÍODO 4TO BIMESTRE (JULIO-AGOSTO) DEL 2023

|      |       |   |  |        |             |                                     |                       |            |            |                 |
|------|-------|---|--|--------|-------------|-------------------------------------|-----------------------|------------|------------|-----------------|
| 4640 | 44101 | X |  | SOCIAL | SPP-3005040 | MARIELA CUEVAS AVALOS               | CARÁCTER CONFIDENCIAL | \$2,200.00 | HERMOSILLO | CHOYUDO         |
| 4641 | 44101 | X |  | SOCIAL | SPP-3005008 | MARINTIA GUADALPE MEDINA GONZALEZ   | CARÁCTER CONFIDENCIAL | \$2,200.00 | HERMOSILLO | CHOYUDO         |
| 4642 | 44101 | X |  | SOCIAL | SPP-3005002 | MARISOL CUEVAS AVALOS               | CARÁCTER CONFIDENCIAL | \$2,200.00 | HERMOSILLO | CHOYUDO         |
| 4643 | 44101 | X |  | SOCIAL | SPP-3009075 | MAYRA ARACELI GONZALEZ DIAZ         | CARÁCTER CONFIDENCIAL | \$2,200.00 | HERMOSILLO | CHOYUDO         |
| 4644 | 44101 | X |  | SOCIAL | SPP-3005021 | MERARY JAZMIN CERVANTES BUELNA      | CARÁCTER CONFIDENCIAL | \$2,200.00 | HERMOSILLO | CHOYUDO         |
| 4645 | 44101 | X |  | SOCIAL | SPP-3005012 | MYRIAM MARLENE MEDINA DUARTE        | CARÁCTER CONFIDENCIAL | \$2,200.00 | HERMOSILLO | CHOYUDO         |
| 4646 | 44101 | X |  | SOCIAL | SPP-3005027 | NUBIA DANIELA SEPULVEDA DIAZ        | CARÁCTER CONFIDENCIAL | \$2,200.00 | HERMOSILLO | CHOYUDO         |
| 4647 | 44101 | X |  | SOCIAL | SPP-3004984 | NUBIA MIREYA MEDINA MUNOZ           | CARÁCTER CONFIDENCIAL | \$2,200.00 | HERMOSILLO | CHOYUDO         |
| 4648 | 44101 | X |  | SOCIAL | SPP-3005022 | ODILIA ZAMORA ASTORGA               | CARÁCTER CONFIDENCIAL | \$2,200.00 | HERMOSILLO | CHOYUDO         |
| 4649 | 44101 | X |  | SOCIAL | SPP-3004765 | OFELIA CASTILLO SANDOVAL            | CARÁCTER CONFIDENCIAL | \$2,200.00 | HERMOSILLO | CHOYUDO         |
| 4650 | 44101 | X |  | SOCIAL | SPP-3005003 | OSCAR ROBERTO GUTIERREZ GALVAN      | CARÁCTER CONFIDENCIAL | \$2,200.00 | HERMOSILLO | CHOYUDO         |
| 4651 | 44101 | X |  | SOCIAL | SPP-3005023 | PAMELA ELIZABETH MOLINA CARRILLO    | CARÁCTER CONFIDENCIAL | \$2,200.00 | HERMOSILLO | CHOYUDO         |
| 4652 | 44101 | X |  | SOCIAL | SPP-3004983 | PORFIRIO FELIX CAMACHO              | CARÁCTER CONFIDENCIAL | \$2,200.00 | HERMOSILLO | CHOYUDO         |
| 4653 | 44101 | X |  | SOCIAL | SPP-3005028 | REFUGIO MEDINA GONZALEZ             | CARÁCTER CONFIDENCIAL | \$2,200.00 | HERMOSILLO | CHOYUDO         |
| 4654 | 44101 | X |  | SOCIAL | SPP-3005007 | ROSA MARIA CUEVAS MARTINEZ          | CARÁCTER CONFIDENCIAL | \$2,200.00 | HERMOSILLO | CHOYUDO         |
| 4655 | 44101 | X |  | SOCIAL | SPP-3010359 | ROSA MARTHA GALVAN MEDINA           | CARÁCTER CONFIDENCIAL | \$2,200.00 | HERMOSILLO | CHOYUDO         |
| 4656 | 44101 | X |  | SOCIAL | SPP-3007997 | SONIA CRISTAL MEDINA MUNOZ          | CARÁCTER CONFIDENCIAL | \$2,200.00 | HERMOSILLO | CHOYUDO         |
| 4657 | 44101 | X |  | SOCIAL | SPP-3010367 | VERONICA RODRIGUEZ CHAVARRIA        | CARÁCTER CONFIDENCIAL | \$2,200.00 | HERMOSILLO | CHOYUDO         |
| 4658 | 44101 | X |  | SOCIAL | SPP-3010373 | VIRGINIA FELIX CAMACHO              | CARÁCTER CONFIDENCIAL | \$2,200.00 | HERMOSILLO | CHOYUDO         |
| 4659 | 44101 | X |  | SOCIAL | SPP-3007993 | YADIRA BERENICE JARA MEDINA         | CARÁCTER CONFIDENCIAL | \$2,200.00 | HERMOSILLO | CHOYUDO         |
| 4660 | 44101 | X |  | SOCIAL | SPP-3005005 | YESSENIA AVALOS GALVAN              | CARÁCTER CONFIDENCIAL | \$2,200.00 | HERMOSILLO | CHOYUDO         |
| 4661 | 44101 | X |  | SOCIAL | SPP-3002234 | ISABEL VALENZUELA GARCIA            | CARÁCTER CONFIDENCIAL | \$2,200.00 | HERMOSILLO | EL SAUCITO      |
| 4662 | 44101 | X |  | SOCIAL | SPP-3002423 | MA DE LOS ANGELES MARMOLEJO AGUILAR | CARÁCTER CONFIDENCIAL | \$2,200.00 | HERMOSILLO | EL SAUCITO      |
| 4663 | 44101 | X |  | SOCIAL | SPP-3014715 | MARIA DEL CARMEN CECILIA MUNGUIA    | CARÁCTER CONFIDENCIAL | \$2,200.00 | HERMOSILLO | EL TRONCONAL    |
| 4664 | 44101 | X |  | SOCIAL | SPP-3010155 | ANA EMA SANDOVAL FONTES             | CARÁCTER CONFIDENCIAL | \$2,200.00 | HERMOSILLO | ESTACION ZAMORA |
| 4665 | 44101 | X |  | SOCIAL | SPP-3004722 | CLAUDIA CORRALES VALENZUELA         | CARÁCTER CONFIDENCIAL | \$2,200.00 | HERMOSILLO | ESTACION ZAMORA |
| 4666 | 44101 | X |  | SOCIAL | SPP-3004785 | CRUZ LIZETH LEAL BARCELO            | CARÁCTER CONFIDENCIAL | \$2,200.00 | HERMOSILLO | ESTACION ZAMORA |
| 4667 | 44101 | X |  | SOCIAL | SPP-3004721 | GLORIA DENISSE VALENZUELA LEAL      | CARÁCTER CONFIDENCIAL | \$2,200.00 | HERMOSILLO | ESTACION ZAMORA |
| 4668 | 44101 | X |  | SOCIAL | SPP-3004720 | IRIS ITZEL DE LA CRUZ BOJORQUEZ     | CARÁCTER CONFIDENCIAL | \$2,200.00 | HERMOSILLO | ESTACION ZAMORA |

PERÍODO 4TO BIMESTRE (JULIO-AGOSTO) DEL 2023

|      |       |   |  |        |             |                                    |                       |            |            |                 |
|------|-------|---|--|--------|-------------|------------------------------------|-----------------------|------------|------------|-----------------|
| 4669 | 44101 | X |  | SOCIAL | SPP-3004718 | LESLIE YAMILENE PEREZ MATRECITOS   | CARÁCTER CONFIDENCIAL | \$2,200.00 | HERMOSILLO | ESTACION ZAMORA |
| 4670 | 44101 | X |  | SOCIAL | SPP-3004723 | LUZ JUDITH LEAL BARCELO            | CARÁCTER CONFIDENCIAL | \$2,200.00 | HERMOSILLO | ESTACION ZAMORA |
| 4671 | 44101 | X |  | SOCIAL | SPP-3004719 | MARGARITA RUIZ VELAZQUEZ           | CARÁCTER CONFIDENCIAL | \$2,200.00 | HERMOSILLO | ESTACION ZAMORA |
| 4672 | 44101 | X |  | SOCIAL | SPP-3004725 | MARIA DE JESUS CORRALES AYALA      | CARÁCTER CONFIDENCIAL | \$2,200.00 | HERMOSILLO | ESTACION ZAMORA |
| 4673 | 44101 | X |  | SOCIAL | SPP-3007904 | PABLO MANUEL LOPEZ                 | CARÁCTER CONFIDENCIAL | \$2,200.00 | HERMOSILLO | ESTACION ZAMORA |
| 4674 | 44101 | X |  | SOCIAL | SPP-3010154 | REMEDIOS LAUTERIO ANGULO           | CARÁCTER CONFIDENCIAL | \$2,200.00 | HERMOSILLO | ESTACION ZAMORA |
| 4675 | 44101 | X |  | SOCIAL | SPP-3014415 | ABIGAIL MAGDALENA MARINEZ SAENZ    | CARÁCTER CONFIDENCIAL | \$2,200.00 | HERMOSILLO | HERMOSILLO      |
| 4676 | 44101 | X |  | SOCIAL | SPP-3007872 | ABIGAIL TEQUIDA BRACAMONTE         | CARÁCTER CONFIDENCIAL | \$2,200.00 | HERMOSILLO | HERMOSILLO      |
| 4677 | 44101 | X |  | SOCIAL | SPP-3014013 | ABRAHANA CARRASCO ACOSTA           | CARÁCTER CONFIDENCIAL | \$2,200.00 | HERMOSILLO | HERMOSILLO      |
| 4678 | 44101 | X |  | SOCIAL | SPP-3002885 | ADA LUZ CARIAS LOPEZ               | CARÁCTER CONFIDENCIAL | \$2,200.00 | HERMOSILLO | HERMOSILLO      |
| 4679 | 44101 | X |  | SOCIAL | SPP-3004960 | ADELA MARTINEZ SANTIAGO            | CARÁCTER CONFIDENCIAL | \$2,200.00 | HERMOSILLO | HERMOSILLO      |
| 4680 | 44101 | X |  | SOCIAL | SPP-3004562 | ADELA VIDAL TEODORO                | CARÁCTER CONFIDENCIAL | \$2,200.00 | HERMOSILLO | HERMOSILLO      |
| 4681 | 44101 | X |  | SOCIAL | SPP-3014614 | ADELAIDA ALICIA FRAGA VALENZUELA   | CARÁCTER CONFIDENCIAL | \$2,200.00 | HERMOSILLO | HERMOSILLO      |
| 4682 | 44101 | X |  | SOCIAL | SPP-3002039 | ADELAIDA SAINZ ROSAS               | CARÁCTER CONFIDENCIAL | \$2,200.00 | HERMOSILLO | HERMOSILLO      |
| 4683 | 44101 | X |  | SOCIAL | SPP-3014371 | ADELAYDA MAYANIN GARCIA GOMEZ      | CARÁCTER CONFIDENCIAL | \$2,200.00 | HERMOSILLO | HERMOSILLO      |
| 4684 | 44101 | X |  | SOCIAL | SPP-3004364 | ADILENE NEFFERTITI MADA MENDEZ     | CARÁCTER CONFIDENCIAL | \$2,200.00 | HERMOSILLO | HERMOSILLO      |
| 4685 | 44101 | X |  | SOCIAL | SPP-3014620 | ADRIAN OLGUIN ESPINOZA             | CARÁCTER CONFIDENCIAL | \$2,200.00 | HERMOSILLO | HERMOSILLO      |
| 4686 | 44101 | X |  | SOCIAL | SPP-3014517 | ADRIANA CORONADO CERVANTES         | CARÁCTER CONFIDENCIAL | \$2,200.00 | HERMOSILLO | HERMOSILLO      |
| 4687 | 44101 | X |  | SOCIAL | SPP-3014022 | ADRIANA DANIELA ESPINOZA SIQUEIROS | CARÁCTER CONFIDENCIAL | \$2,200.00 | HERMOSILLO | HERMOSILLO      |
| 4688 | 44101 | X |  | SOCIAL | SPP-3004453 | ADRIANA GUADALUPE GARCIA QUIJADA   | CARÁCTER CONFIDENCIAL | \$2,200.00 | HERMOSILLO | HERMOSILLO      |
| 4689 | 44101 | X |  | SOCIAL | SPP-3014413 | ADRIANA GUADALUPE RAMIREZ CARRANZA | CARÁCTER CONFIDENCIAL | \$2,200.00 | HERMOSILLO | HERMOSILLO      |
| 4690 | 44101 | X |  | SOCIAL | SPP-3014336 | ADRIANA ISABEL AHUMADA MORENO      | CARÁCTER CONFIDENCIAL | \$2,200.00 | HERMOSILLO | HERMOSILLO      |
| 4691 | 44101 | X |  | SOCIAL | SPP-3001970 | ADRIANA OCAIRI GALLEGOS CARVAJAL   | CARÁCTER CONFIDENCIAL | \$2,200.00 | HERMOSILLO | HERMOSILLO      |
| 4692 | 44101 | X |  | SOCIAL | SPP-3002494 | ADRIANA RODRIGUEZ RODRIGUEZ        | CARÁCTER CONFIDENCIAL | \$2,200.00 | HERMOSILLO | HERMOSILLO      |
| 4693 | 44101 | X |  | SOCIAL | SPP-3010172 | ADRIANA YAMILETH ALCARAZ FELIX     | CARÁCTER CONFIDENCIAL | \$2,200.00 | HERMOSILLO | HERMOSILLO      |
| 4694 | 44101 | X |  | SOCIAL | SPP-3002135 | AIDE VERONICA PEREZ CASTELO        | CARÁCTER CONFIDENCIAL | \$2,200.00 | HERMOSILLO | HERMOSILLO      |
| 4695 | 44101 | X |  | SOCIAL | SPP-3004347 | ALBA DENIA MARTINEZ ARMENTA        | CARÁCTER CONFIDENCIAL | \$2,200.00 | HERMOSILLO | HERMOSILLO      |
| 4696 | 44101 | X |  | SOCIAL | SPP-3007846 | ALBA HAYDEE VASQUEZ PERLA          | CARÁCTER CONFIDENCIAL | \$2,200.00 | HERMOSILLO | HERMOSILLO      |
| 4697 | 44101 | X |  | SOCIAL | SPP-3014329 | ALBA MARGARITA VEGA DAMIAN         | CARÁCTER CONFIDENCIAL | \$2,200.00 | HERMOSILLO | HERMOSILLO      |

PERÍODO 4TO BIMESTRE (JULIO-AGOSTO) DEL 2023

|      |       |   |  |        |             |                                   |                       |            |            |            |
|------|-------|---|--|--------|-------------|-----------------------------------|-----------------------|------------|------------|------------|
| 4698 | 44101 | X |  | SOCIAL | SPP-3001978 | ALBA MARTINA RENDON               | CARÁCTER CONFIDENCIAL | \$2,200.00 | HERMOSILLO | HERMOSILLO |
| 4699 | 44101 | X |  | SOCIAL | SPP-3014711 | ALBA STEPHANY VERDUGO ALCANTAR    | CARÁCTER CONFIDENCIAL | \$2,200.00 | HERMOSILLO | HERMOSILLO |
| 4700 | 44101 | X |  | SOCIAL | SPP-3002169 | ALEIDA MAGDALENA VIDRIOS MORENO   | CARÁCTER CONFIDENCIAL | \$2,200.00 | HERMOSILLO | HERMOSILLO |
| 4701 | 44101 | X |  | SOCIAL | SPP-3002591 | ALEJA ANGELICA VALENZUELA AVILA   | CARÁCTER CONFIDENCIAL | \$2,200.00 | HERMOSILLO | HERMOSILLO |
| 4702 | 44101 | X |  | SOCIAL | SPP-3002912 | ALEJANDRA AZUCENA CUEN RIVAS      | CARÁCTER CONFIDENCIAL | \$2,200.00 | HERMOSILLO | HERMOSILLO |
| 4703 | 44101 | X |  | SOCIAL | SPP-3004481 | ALEJANDRA BARAJAS AVILA           | CARÁCTER CONFIDENCIAL | \$2,200.00 | HERMOSILLO | HERMOSILLO |
| 4704 | 44101 | X |  | SOCIAL | SPP-3004549 | ALEJANDRA CALDERON AMADOR         | CARÁCTER CONFIDENCIAL | \$2,200.00 | HERMOSILLO | HERMOSILLO |
| 4705 | 44101 | X |  | SOCIAL | SPP-3004367 | ALEJANDRA CARRERA VELAZQUEZ       | CARÁCTER CONFIDENCIAL | \$2,200.00 | HERMOSILLO | HERMOSILLO |
| 4706 | 44101 | X |  | SOCIAL | SPP-3002121 | ALEJANDRA GUADALUPE LOPEZ OCHOA   | CARÁCTER CONFIDENCIAL | \$2,200.00 | HERMOSILLO | HERMOSILLO |
| 4707 | 44101 | X |  | SOCIAL | SPP-3004953 | ALEJANDRA LIZET CARDENAS MURRIETA | CARÁCTER CONFIDENCIAL | \$2,200.00 | HERMOSILLO | HERMOSILLO |
| 4708 | 44101 | X |  | SOCIAL | SPP-3003008 | ALEJANDRA LOPEZ                   | CARÁCTER CONFIDENCIAL | \$2,200.00 | HERMOSILLO | HERMOSILLO |
| 4709 | 44101 | X |  | SOCIAL | SPP-3014652 | ALEJANDRA MILLAN OZUNA            | CARÁCTER CONFIDENCIAL | \$2,200.00 | HERMOSILLO | HERMOSILLO |
| 4710 | 44101 | X |  | SOCIAL | SPP-3004391 | ALEJANDRA NAJERA ONOFRE           | CARÁCTER CONFIDENCIAL | \$2,200.00 | HERMOSILLO | HERMOSILLO |
| 4711 | 44101 | X |  | SOCIAL | SPP-3002157 | ALEXA ALEJANDRA VALDEZ DIAZ       | CARÁCTER CONFIDENCIAL | \$2,200.00 | HERMOSILLO | HERMOSILLO |
| 4712 | 44101 | X |  | SOCIAL | SPP-3002428 | ALEXANDRA DORADO NORIEGA          | CARÁCTER CONFIDENCIAL | \$2,200.00 | HERMOSILLO | HERMOSILLO |
| 4713 | 44101 | X |  | SOCIAL | SPP-3002141 | ALEXIA YARELI SALOMON MORENO      | CARÁCTER CONFIDENCIAL | \$2,200.00 | HERMOSILLO | HERMOSILLO |
| 4714 | 44101 | X |  | SOCIAL | SPP-3004667 | ALEYDA MARIBEL TAPIA CUEN         | CARÁCTER CONFIDENCIAL | \$2,200.00 | HERMOSILLO | HERMOSILLO |
| 4715 | 44101 | X |  | SOCIAL | SPP-3002756 | ALFONSINA ARAGON VILLEGAS         | CARÁCTER CONFIDENCIAL | \$2,200.00 | HERMOSILLO | HERMOSILLO |
| 4716 | 44101 | X |  | SOCIAL | SPP-3014714 | ALICIA AURELIA ZAZUETA ORTEGA     | CARÁCTER CONFIDENCIAL | \$2,200.00 | HERMOSILLO | HERMOSILLO |
| 4717 | 44101 | X |  | SOCIAL | SPP-3002516 | ALICIA HERNANDEZ LOPEZ            | CARÁCTER CONFIDENCIAL | \$2,200.00 | HERMOSILLO | HERMOSILLO |
| 4718 | 44101 | X |  | SOCIAL | SPP-3002414 | ALICIA YULISA MARTINEZ SERRANO    | CARÁCTER CONFIDENCIAL | \$2,200.00 | HERMOSILLO | HERMOSILLO |
| 4719 | 44101 | X |  | SOCIAL | SPP-3014651 | ALMA ALICIA ALVELAIS GARCIA       | CARÁCTER CONFIDENCIAL | \$2,200.00 | HERMOSILLO | HERMOSILLO |
| 4720 | 44101 | X |  | SOCIAL | SPP-3004410 | ALMA ANGELICA GOMEZ QUIHUIS       | CARÁCTER CONFIDENCIAL | \$2,200.00 | HERMOSILLO | HERMOSILLO |
| 4721 | 44101 | X |  | SOCIAL | SPP-3007844 | ALMA CECILIA LOERA ROCHIN         | CARÁCTER CONFIDENCIAL | \$2,200.00 | HERMOSILLO | HERMOSILLO |
| 4722 | 44101 | X |  | SOCIAL | SPP-3014054 | ALMA CECILIA MENDOZA RODRIGUEZ    | CARÁCTER CONFIDENCIAL | \$2,200.00 | HERMOSILLO | HERMOSILLO |
| 4723 | 44101 | X |  | SOCIAL | SPP-3002492 | ALMA CECILIA RIVERA TANORI        | CARÁCTER CONFIDENCIAL | \$2,200.00 | HERMOSILLO | HERMOSILLO |
| 4724 | 44101 | X |  | SOCIAL | SPP-3004643 | ALMA DELIA MEDINA FELIX           | CARÁCTER CONFIDENCIAL | \$2,200.00 | HERMOSILLO | HERMOSILLO |
| 4725 | 44101 | X |  | SOCIAL | SPP-3002435 | ALMA ELENA DUARTE ORVEZ           | CARÁCTER CONFIDENCIAL | \$2,200.00 | HERMOSILLO | HERMOSILLO |
| 4726 | 44101 | X |  | SOCIAL | SPP-3014605 | ALMA GLORIA CUEVAS GARCIA         | CARÁCTER CONFIDENCIAL | \$2,200.00 | HERMOSILLO | HERMOSILLO |

PERÍODO 4TO BIMESTRE (JULIO-AGOSTO) DEL 2023

|      |       |   |  |        |             |                                   |                       |            |            |            |
|------|-------|---|--|--------|-------------|-----------------------------------|-----------------------|------------|------------|------------|
| 4727 | 44101 | X |  | SOCIAL | SPP-3014584 | ALMA GUADALUPE CARRERAS MONTANO   | CARÁCTER CONFIDENCIAL | \$2,200.00 | HERMOSILLO | HERMOSILLO |
| 4728 | 44101 | X |  | SOCIAL | SPP-3009985 | ALMA GUADALUPE PERALTA LOPEZ      | CARÁCTER CONFIDENCIAL | \$2,200.00 | HERMOSILLO | HERMOSILLO |
| 4729 | 44101 | X |  | SOCIAL | SPP-3014519 | ALMA GUADALUPE VELARDE RAMIREZ    | CARÁCTER CONFIDENCIAL | \$2,200.00 | HERMOSILLO | HERMOSILLO |
| 4730 | 44101 | X |  | SOCIAL | SPP-3004987 | ALMA LETICIA MIRANDA CORONADO     | CARÁCTER CONFIDENCIAL | \$2,200.00 | HERMOSILLO | HERMOSILLO |
| 4731 | 44101 | X |  | SOCIAL | SPP-3014653 | ALMA LETICIA ROMO ROMERO          | CARÁCTER CONFIDENCIAL | \$2,200.00 | HERMOSILLO | HERMOSILLO |
| 4732 | 44101 | X |  | SOCIAL | SPP-3002037 | ALMA LIDYA LOPEZ AYALA            | CARÁCTER CONFIDENCIAL | \$2,200.00 | HERMOSILLO | HERMOSILLO |
| 4733 | 44101 | X |  | SOCIAL | SPP-3003103 | ALMA LIZETH AVILA SALAZAR         | CARÁCTER CONFIDENCIAL | \$2,200.00 | HERMOSILLO | HERMOSILLO |
| 4734 | 44101 | X |  | SOCIAL | SPP-3014675 | ALMA LOURDES OZUNA CORRAL         | CARÁCTER CONFIDENCIAL | \$2,200.00 | HERMOSILLO | HERMOSILLO |
| 4735 | 44101 | X |  | SOCIAL | SPP-3004554 | ALMA NEREIDA FELIX BELTRAN        | CARÁCTER CONFIDENCIAL | \$2,200.00 | HERMOSILLO | HERMOSILLO |
| 4736 | 44101 | X |  | SOCIAL | SPP-3001999 | ALMA NORA SANTIAGO RIOS           | CARÁCTER CONFIDENCIAL | \$2,200.00 | HERMOSILLO | HERMOSILLO |
| 4737 | 44101 | X |  | SOCIAL | SPP-3002119 | ALMA ROSA DURAN SANEZ             | CARÁCTER CONFIDENCIAL | \$2,200.00 | HERMOSILLO | HERMOSILLO |
| 4738 | 44101 | X |  | SOCIAL | SPP-3014151 | ALMA YOLANDA LOPEZ MURRIETA       | CARÁCTER CONFIDENCIAL | \$2,200.00 | HERMOSILLO | HERMOSILLO |
| 4739 | 44101 | X |  | SOCIAL | SPP-3002083 | AMALIA ARCE LOPEZ                 | CARÁCTER CONFIDENCIAL | \$2,200.00 | HERMOSILLO | HERMOSILLO |
| 4740 | 44101 | X |  | SOCIAL | SPP-3008013 | AMALIA CHANA TECOMULAPA           | CARÁCTER CONFIDENCIAL | \$2,200.00 | HERMOSILLO | HERMOSILLO |
| 4741 | 44101 | X |  | SOCIAL | SPP-3002480 | AMALIA MENDOZA AGUILAR            | CARÁCTER CONFIDENCIAL | \$2,200.00 | HERMOSILLO | HERMOSILLO |
| 4742 | 44101 | X |  | SOCIAL | SPP-3002489 | AMALIA VALENCIA ACOSTA            | CARÁCTER CONFIDENCIAL | \$2,200.00 | HERMOSILLO | HERMOSILLO |
| 4743 | 44101 | X |  | SOCIAL | SPP-3014649 | AMARANTA YAMILETH VASQUEZ ANCHETA | CARÁCTER CONFIDENCIAL | \$2,200.00 | HERMOSILLO | HERMOSILLO |
| 4744 | 44101 | X |  | SOCIAL | SPP-3002443 | AMELIA ETELVINA ROBLES ACUNA      | CARÁCTER CONFIDENCIAL | \$2,200.00 | HERMOSILLO | HERMOSILLO |
| 4745 | 44101 | X |  | SOCIAL | SPP-3014674 | AMELIA OSUNA ESPINOZA             | CARÁCTER CONFIDENCIAL | \$2,200.00 | HERMOSILLO | HERMOSILLO |
| 4746 | 44101 | X |  | SOCIAL | SPP-3014307 | AMERICA ALEJANDRA PONCE MORAGA    | CARÁCTER CONFIDENCIAL | \$2,200.00 | HERMOSILLO | HERMOSILLO |
| 4747 | 44101 | X |  | SOCIAL | SPP-3014066 | AMERICA FERNANDA NORIEGA LUZANIA  | CARÁCTER CONFIDENCIAL | \$2,200.00 | HERMOSILLO | HERMOSILLO |
| 4748 | 44101 | X |  | SOCIAL | SPP-3002038 | AMERICA YADIRA LARA CASTILLO      | CARÁCTER CONFIDENCIAL | \$2,200.00 | HERMOSILLO | HERMOSILLO |
| 4749 | 44101 | X |  | SOCIAL | SPP-3002273 | ANA ADILENE FLORES LOPEZ          | CARÁCTER CONFIDENCIAL | \$2,200.00 | HERMOSILLO | HERMOSILLO |
| 4750 | 44101 | X |  | SOCIAL | SPP-3007874 | ANA ALICIA BALBASTRO VAZQUEZ      | CARÁCTER CONFIDENCIAL | \$2,200.00 | HERMOSILLO | HERMOSILLO |
| 4751 | 44101 | X |  | SOCIAL | SPP-3010203 | ANA ALICIA ROMO LAMAS             | CARÁCTER CONFIDENCIAL | \$2,200.00 | HERMOSILLO | HERMOSILLO |
| 4752 | 44101 | X |  | SOCIAL | SPP-3002911 | ANA ALICIA SAIZ CADENAS           | CARÁCTER CONFIDENCIAL | \$2,200.00 | HERMOSILLO | HERMOSILLO |
| 4753 | 44101 | X |  | SOCIAL | SPP-3007687 | ANA BELLY SANTOS CHACON           | CARÁCTER CONFIDENCIAL | \$2,200.00 | HERMOSILLO | HERMOSILLO |
| 4754 | 44101 | X |  | SOCIAL | SPP-3007835 | ANA BERENICE MOROYOQUI RINCON     | CARÁCTER CONFIDENCIAL | \$2,200.00 | HERMOSILLO | HERMOSILLO |
| 4755 | 44101 | X |  | SOCIAL | SPP-3004431 | ANA CAROLINA ALVELAIS MEDINA      | CARÁCTER CONFIDENCIAL | \$2,200.00 | HERMOSILLO | HERMOSILLO |

PERÍODO 4TO BIMESTRE (JULIO-AGOSTO) DEL 2023

|      |       |   |  |        |             |                                    |                       |            |            |            |
|------|-------|---|--|--------|-------------|------------------------------------|-----------------------|------------|------------|------------|
| 4756 | 44101 | X |  | SOCIAL | SPP-3014483 | ANA CATALINA MEZA MARTINEZ         | CARÁCTER CONFIDENCIAL | \$2,200.00 | HERMOSILLO | HERMOSILLO |
| 4757 | 44101 | X |  | SOCIAL | SPP-3002447 | ANA CECILIA CARRAZCO ARCE          | CARÁCTER CONFIDENCIAL | \$2,200.00 | HERMOSILLO | HERMOSILLO |
| 4758 | 44101 | X |  | SOCIAL | SPP-3004933 | ANA CECILIA SOTO CORDOVA           | CARÁCTER CONFIDENCIAL | \$2,200.00 | HERMOSILLO | HERMOSILLO |
| 4759 | 44101 | X |  | SOCIAL | SPP-3014181 | ANA CELIA PADILLA RIVERA           | CARÁCTER CONFIDENCIAL | \$2,200.00 | HERMOSILLO | HERMOSILLO |
| 4760 | 44101 | X |  | SOCIAL | SSP-3002048 | ANA CRISTINA RODRIGUEZ MENDOZA     | CARÁCTER CONFIDENCIAL | \$2,200.00 | HERMOSILLO | HERMOSILLO |
| 4761 | 44101 | X |  | SOCIAL | SPP-3004512 | ANA CRISTINA VILLA PEREZ           | CARÁCTER CONFIDENCIAL | \$2,200.00 | HERMOSILLO | HERMOSILLO |
| 4762 | 44101 | X |  | SOCIAL | SPP-3014641 | ANA DALAN WONG VASQUEZ             | CARÁCTER CONFIDENCIAL | \$2,200.00 | HERMOSILLO | HERMOSILLO |
| 4763 | 44101 | X |  | SOCIAL | SPP-3009081 | ANA DOLORES AGUIRRE NOPERI         | CARÁCTER CONFIDENCIAL | \$2,200.00 | HERMOSILLO | HERMOSILLO |
| 4764 | 44101 | X |  | SOCIAL | SPP-3014557 | ANA DOLORES FUENTES GARCIA         | CARÁCTER CONFIDENCIAL | \$2,200.00 | HERMOSILLO | HERMOSILLO |
| 4765 | 44101 | X |  | SOCIAL | SPP-3007735 | ANA FABIOLA JIMENEZ GAMBOA         | CARÁCTER CONFIDENCIAL | \$2,200.00 | HERMOSILLO | HERMOSILLO |
| 4766 | 44101 | X |  | SOCIAL | SPP-3014423 | ANA FRANCISCA YUDITH RUIZ ENCINAS  | CARÁCTER CONFIDENCIAL | \$2,200.00 | HERMOSILLO | HERMOSILLO |
| 4767 | 44101 | X |  | SOCIAL | SPP-3014027 | ANA GABRIELA FLORES BUSTAMANTE     | CARÁCTER CONFIDENCIAL | \$2,200.00 | HERMOSILLO | HERMOSILLO |
| 4768 | 44101 | X |  | SOCIAL | SPP-3014346 | ANA GEORGINA BRAVO DUARTE          | CARÁCTER CONFIDENCIAL | \$2,200.00 | HERMOSILLO | HERMOSILLO |
| 4769 | 44101 | X |  | SOCIAL | SPP-3014525 | ANA GLORIA DURAZO RUIZ             | CARÁCTER CONFIDENCIAL | \$2,200.00 | HERMOSILLO | HERMOSILLO |
| 4770 | 44101 | X |  | SOCIAL | SPP-3004482 | ANA GLORIA GUERRERO VALLES         | CARÁCTER CONFIDENCIAL | \$2,200.00 | HERMOSILLO | HERMOSILLO |
| 4771 | 44101 | X |  | SOCIAL | SPP-3004375 | ANA HEBLY CORONADO LOPEZ           | CARÁCTER CONFIDENCIAL | \$2,200.00 | HERMOSILLO | HERMOSILLO |
| 4772 | 44101 | X |  | SOCIAL | SPP-3002497 | ANA ISABEL GUIDA GRACIA            | CARÁCTER CONFIDENCIAL | \$2,200.00 | HERMOSILLO | HERMOSILLO |
| 4773 | 44101 | X |  | SOCIAL | SPP-3014109 | ANA JUDITH CORONADO RAMOS          | CARÁCTER CONFIDENCIAL | \$2,200.00 | HERMOSILLO | HERMOSILLO |
| 4774 | 44101 | X |  | SOCIAL | SPP-3004579 | ANA KAREM TERAN LEYVA              | CARÁCTER CONFIDENCIAL | \$2,200.00 | HERMOSILLO | HERMOSILLO |
| 4775 | 44101 | X |  | SOCIAL | SPP-3004440 | ANA KAREN JACQUEZ LOPEZ            | CARÁCTER CONFIDENCIAL | \$2,200.00 | HERMOSILLO | HERMOSILLO |
| 4776 | 44101 | X |  | SOCIAL | SPP-3014162 | ANA KAREN MEDINA VALENZUELA        | CARÁCTER CONFIDENCIAL | \$2,200.00 | HERMOSILLO | HERMOSILLO |
| 4777 | 44101 | X |  | SOCIAL | SPP-3004522 | ANA LETICIA VALENZUELA LEYVA       | CARÁCTER CONFIDENCIAL | \$2,200.00 | HERMOSILLO | HERMOSILLO |
| 4778 | 44101 | X |  | SOCIAL | SPP-3002130 | ANA LIDIA MARTINEZ CASTILLO        | CARÁCTER CONFIDENCIAL | \$2,200.00 | HERMOSILLO | HERMOSILLO |
| 4779 | 44101 | X |  | SOCIAL | SPP-3015136 | ANA LILIAN GUADALUPE BUZANI ARVAYO | CARÁCTER CONFIDENCIAL | \$2,200.00 | HERMOSILLO | HERMOSILLO |
| 4780 | 44101 | X |  | SOCIAL | SPP-3004660 | ANA LUCIA ARENAS YUCUPICIO         | CARÁCTER CONFIDENCIAL | \$2,200.00 | HERMOSILLO | HERMOSILLO |
| 4781 | 44101 | X |  | SOCIAL | SPP-3004365 | ANA LUCILA RIVERA OZUNA            | CARÁCTER CONFIDENCIAL | \$2,200.00 | HERMOSILLO | HERMOSILLO |
| 4782 | 44101 | X |  | SOCIAL | SPP-3004533 | ANA MARGARITA LUJAN BELTRAN        | CARÁCTER CONFIDENCIAL | \$2,200.00 | HERMOSILLO | HERMOSILLO |
| 4783 | 44101 | X |  | SOCIAL | SPP-3004319 | ANA MARIA AGUILAR ARREDONDO        | CARÁCTER CONFIDENCIAL | \$2,200.00 | HERMOSILLO | HERMOSILLO |
| 4784 | 44101 | X |  | SOCIAL | SPP-3014527 | ANA MARIA DE LAS CRUZ AYON         | CARÁCTER CONFIDENCIAL | \$2,200.00 | HERMOSILLO | HERMOSILLO |

PERÍODO 4TO BIMESTRE (JULIO-AGOSTO) DEL 2023

|      |       |   |  |        |             |                                    |                       |            |            |            |
|------|-------|---|--|--------|-------------|------------------------------------|-----------------------|------------|------------|------------|
| 4785 | 44101 | X |  | SOCIAL | SPP-3002028 | ANA MARIA RODRIGUEZ LUNA           | CARÁCTER CONFIDENCIAL | \$2,200.00 | HERMOSILLO | HERMOSILLO |
| 4786 | 44101 | X |  | SOCIAL | SPP-3014506 | ANA MARIA RUELAS CUAMEA            | CARÁCTER CONFIDENCIAL | \$2,200.00 | HERMOSILLO | HERMOSILLO |
| 4787 | 44101 | X |  | SOCIAL | SPP-3002195 | ANA MARIA SALOMON MORENO           | CARÁCTER CONFIDENCIAL | \$2,200.00 | HERMOSILLO | HERMOSILLO |
| 4788 | 44101 | X |  | SOCIAL | SPP-3014217 | ANA MARIA SANDOVAL CARDENAS        | CARÁCTER CONFIDENCIAL | \$2,200.00 | HERMOSILLO | HERMOSILLO |
| 4789 | 44101 | X |  | SOCIAL | SPP-3002006 | ANA MARIA VALENZUELA ESQUER        | CARÁCTER CONFIDENCIAL | \$2,200.00 | HERMOSILLO | HERMOSILLO |
| 4790 | 44101 | X |  | SOCIAL | SPP-3002142 | ANA MARIBEL VERDUGO RUBIO          | CARÁCTER CONFIDENCIAL | \$2,200.00 | HERMOSILLO | HERMOSILLO |
| 4791 | 44101 | X |  | SOCIAL | SPP-3014399 | ANA MELISSA OLIVAS LEON            | CARÁCTER CONFIDENCIAL | \$2,200.00 | HERMOSILLO | HERMOSILLO |
| 4792 | 44101 | X |  | SOCIAL | SPP-3014407 | ANA MICHEL ANDRADE DURAZO          | CARÁCTER CONFIDENCIAL | \$2,200.00 | HERMOSILLO | HERMOSILLO |
| 4793 | 44101 | X |  | SOCIAL | SPP-3014486 | ANA PATRICIA TERAN AMAYA           | CARÁCTER CONFIDENCIAL | \$2,200.00 | HERMOSILLO | HERMOSILLO |
| 4794 | 44101 | X |  | SOCIAL | SPP-3004495 | ANA ROSA ROMERO AGUIRRE            | CARÁCTER CONFIDENCIAL | \$2,200.00 | HERMOSILLO | HERMOSILLO |
| 4795 | 44101 | X |  | SOCIAL | SPP-3002598 | ANA ROSA SEGURA MEZA               | CARÁCTER CONFIDENCIAL | \$2,200.00 | HERMOSILLO | HERMOSILLO |
| 4796 | 44101 | X |  | SOCIAL | SPP-3002112 | ANA ROSA SOTO RUIZ                 | CARÁCTER CONFIDENCIAL | \$2,200.00 | HERMOSILLO | HERMOSILLO |
| 4797 | 44101 | X |  | SOCIAL | SPP-3002242 | ANA ROSALIA LARES DOMINGUEZ        | CARÁCTER CONFIDENCIAL | \$2,200.00 | HERMOSILLO | HERMOSILLO |
| 4798 | 44101 | X |  | SOCIAL | SPP-3014216 | ANA VERONICA SANCHEZ OLIVARRIA     | CARÁCTER CONFIDENCIAL | \$2,200.00 | HERMOSILLO | HERMOSILLO |
| 4799 | 44101 | X |  | SOCIAL | SPP-3002227 | ANA YADIRA ENCINAS MORENO          | CARÁCTER CONFIDENCIAL | \$2,200.00 | HERMOSILLO | HERMOSILLO |
| 4800 | 44101 | X |  | SOCIAL | SPP-3002051 | ANA YANETH HERNANDEZ ESCARCEGA     | CARÁCTER CONFIDENCIAL | \$2,200.00 | HERMOSILLO | HERMOSILLO |
| 4801 | 44101 | X |  | SOCIAL | SPP-3014507 | ANABEL CARPIO ESCALANTE            | CARÁCTER CONFIDENCIAL | \$2,200.00 | HERMOSILLO | HERMOSILLO |
| 4802 | 44101 | X |  | SOCIAL | SPP-3003108 | ANAHIS GUADALUPE LABORIN LOPEZ     | CARÁCTER CONFIDENCIAL | \$2,200.00 | HERMOSILLO | HERMOSILLO |
| 4803 | 44101 | X |  | SOCIAL | SPP-3002303 | ANALI RAMOS LOPEZ                  | CARÁCTER CONFIDENCIAL | \$2,200.00 | HERMOSILLO | HERMOSILLO |
| 4804 | 44101 | X |  | SOCIAL | SPP-3002339 | ANALILIA JIRON GALVES              | CARÁCTER CONFIDENCIAL | \$2,200.00 | HERMOSILLO | HERMOSILLO |
| 4805 | 44101 | X |  | SOCIAL | SPP-3002610 | ANAVELL DE LOS SANTOS OZUNA        | CARÁCTER CONFIDENCIAL | \$2,200.00 | HERMOSILLO | HERMOSILLO |
| 4806 | 44101 | X |  | SOCIAL | SPP-3004456 | ANAYELI MEZA GARCIA                | CARÁCTER CONFIDENCIAL | \$2,200.00 | HERMOSILLO | HERMOSILLO |
| 4807 | 44101 | X |  | SOCIAL | SPP-3004499 | ANDREA DENISSE COTA GUZMAN         | CARÁCTER CONFIDENCIAL | \$2,200.00 | HERMOSILLO | HERMOSILLO |
| 4808 | 44101 | X |  | SOCIAL | SPP-3014354 | ANDREA ELIZABETH CRUZ GONZALEZ     | CARÁCTER CONFIDENCIAL | \$2,200.00 | HERMOSILLO | HERMOSILLO |
| 4809 | 44101 | X |  | SOCIAL | SPP-3004680 | ANDREA VALENZUELA                  | CARÁCTER CONFIDENCIAL | \$2,200.00 | HERMOSILLO | HERMOSILLO |
| 4810 | 44101 | X |  | SOCIAL | SPP-3004472 | ANGELA DIAZ GUTIERREZ              | CARÁCTER CONFIDENCIAL | \$2,200.00 | HERMOSILLO | HERMOSILLO |
| 4811 | 44101 | X |  | SOCIAL | SPP-3010356 | ANGELES DE JESUS BOJORQUEZ OLIVAS  | CARÁCTER CONFIDENCIAL | \$2,200.00 | HERMOSILLO | HERMOSILLO |
| 4812 | 44101 | X |  | SOCIAL | SPP-3008016 | ANGELICA GUADALUPE BARRIOS RAMIREZ | CARÁCTER CONFIDENCIAL | \$2,200.00 | HERMOSILLO | HERMOSILLO |
| 4813 | 44101 | X |  | SOCIAL | SPP-3014520 | ANGELICA GUTIERREZ MARTINEZ        | CARÁCTER CONFIDENCIAL | \$2,200.00 | HERMOSILLO | HERMOSILLO |

PERÍODO 4TO BIMESTRE (JULIO-AGOSTO) DEL 2023

|      |       |   |  |        |             |                                   |                       |            |            |            |
|------|-------|---|--|--------|-------------|-----------------------------------|-----------------------|------------|------------|------------|
| 4814 | 44101 | X |  | SOCIAL | SPP-3004931 | ANGELICA MARIA BUERAS RODRIGUEZ   | CARÁCTER CONFIDENCIAL | \$2,200.00 | HERMOSILLO | HERMOSILLO |
| 4815 | 44101 | X |  | SOCIAL | SPP-3002744 | ANGELICA MARIA MARTINEZ ORDUNO    | CARÁCTER CONFIDENCIAL | \$2,200.00 | HERMOSILLO | HERMOSILLO |
| 4816 | 44101 | X |  | SOCIAL | SPP-3014049 | ANGELICA MARTINEZ SOTO            | CARÁCTER CONFIDENCIAL | \$2,200.00 | HERMOSILLO | HERMOSILLO |
| 4817 | 44101 | X |  | SOCIAL | SPP-3004664 | ANGELINA CONDE GOMEZ              | CARÁCTER CONFIDENCIAL | \$2,200.00 | HERMOSILLO | HERMOSILLO |
| 4818 | 44101 | X |  | SOCIAL | SPP-3009981 | ANGELINA IMELDA ROSALES HERNANDEZ | CARÁCTER CONFIDENCIAL | \$2,200.00 | HERMOSILLO | HERMOSILLO |
| 4819 | 44101 | X |  | SOCIAL | SPP-3002886 | ANIA SUGHEY AVILA VALENZUELA      | CARÁCTER CONFIDENCIAL | \$2,200.00 | HERMOSILLO | HERMOSILLO |
| 4820 | 44101 | X |  | SOCIAL | SPP-3004337 | ANTONIA BERNAL CAZAREZ            | CARÁCTER CONFIDENCIAL | \$2,200.00 | HERMOSILLO | HERMOSILLO |
| 4821 | 44101 | X |  | SOCIAL | SPP-3004354 | ANTONIA GARCIA CAMACHO            | CARÁCTER CONFIDENCIAL | \$2,200.00 | HERMOSILLO | HERMOSILLO |
| 4822 | 44101 | X |  | SOCIAL | SPP-3014280 | ANTONIA JOSEFINA LAGUNA RODRIGUEZ | CARÁCTER CONFIDENCIAL | \$2,200.00 | HERMOSILLO | HERMOSILLO |
| 4823 | 44101 | X |  | SOCIAL | SPP-3014467 | ANTONIA SANTIAGO MAGDALENA        | CARÁCTER CONFIDENCIAL | \$2,200.00 | HERMOSILLO | HERMOSILLO |
| 4824 | 44101 | X |  | SOCIAL | SPP-3014535 | ANYELI YOSSELIN URIAS GARCIA      | CARÁCTER CONFIDENCIAL | \$2,200.00 | HERMOSILLO | HERMOSILLO |
| 4825 | 44101 | X |  | SOCIAL | SPP-3014478 | ARACELI CRUZ REYES                | CARÁCTER CONFIDENCIAL | \$2,200.00 | HERMOSILLO | HERMOSILLO |
| 4826 | 44101 | X |  | SOCIAL | SPP-3004542 | ARACELI DUENES BARELA             | CARÁCTER CONFIDENCIAL | \$2,200.00 | HERMOSILLO | HERMOSILLO |
| 4827 | 44101 | X |  | SOCIAL | SPP-3014254 | ARACELY CASTILLO TANORI           | CARÁCTER CONFIDENCIAL | \$2,200.00 | HERMOSILLO | HERMOSILLO |
| 4828 | 44101 | X |  | SOCIAL | SPP-3014562 | ARCELIA FUENTES ESCALANTE         | CARÁCTER CONFIDENCIAL | \$2,200.00 | HERMOSILLO | HERMOSILLO |
| 4829 | 44101 | X |  | SOCIAL | SPP-3002964 | ARELIS GUADALUPE PACHECO MIRANDA  | CARÁCTER CONFIDENCIAL | \$2,200.00 | HERMOSILLO | HERMOSILLO |
| 4830 | 44101 | X |  | SOCIAL | SPP-3002010 | ARISBETH DURAN ACUNA              | CARÁCTER CONFIDENCIAL | \$2,200.00 | HERMOSILLO | HERMOSILLO |
| 4831 | 44101 | X |  | SOCIAL | SPP-3004516 | ARLETTE ARIANA IRIGOYEN NORIEGA   | CARÁCTER CONFIDENCIAL | \$2,200.00 | HERMOSILLO | HERMOSILLO |
| 4832 | 44101 | X |  | SOCIAL | SPP-3014421 | ARTEMIZA FLORES BALTAZAR          | CARÁCTER CONFIDENCIAL | \$2,200.00 | HERMOSILLO | HERMOSILLO |
| 4833 | 44101 | X |  | SOCIAL | SPP-3002050 | ARTEMIZA LETICIA LUZANIA CASTILLO | CARÁCTER CONFIDENCIAL | \$2,200.00 | HERMOSILLO | HERMOSILLO |
| 4834 | 44101 | X |  | SOCIAL | SPP-3002074 | ARYANA IRENE ENCINAS MORENO       | CARÁCTER CONFIDENCIAL | \$2,200.00 | HERMOSILLO | HERMOSILLO |
| 4835 | 44101 | X |  | SOCIAL | SPP-3004568 | ASINUE BIBIANA AISPURU AGUILAR    | CARÁCTER CONFIDENCIAL | \$2,200.00 | HERMOSILLO | HERMOSILLO |
| 4836 | 44101 | X |  | SOCIAL | SPP-3001981 | AURELIA JOSEFINA VALDEZ GONZALEZ  | CARÁCTER CONFIDENCIAL | \$2,200.00 | HERMOSILLO | HERMOSILLO |
| 4837 | 44101 | X |  | SOCIAL | SPP-3002250 | AURELIA LOPEZ RODRIGUEZ           | CARÁCTER CONFIDENCIAL | \$2,200.00 | HERMOSILLO | HERMOSILLO |
| 4838 | 44101 | X |  | SOCIAL | SPP-3014593 | AURELIA SIERRA ALZATA             | CARÁCTER CONFIDENCIAL | \$2,200.00 | HERMOSILLO | HERMOSILLO |
| 4839 | 44101 | X |  | SOCIAL | SPP-3002174 | AURELIANO RIVERA ROMERO           | CARÁCTER CONFIDENCIAL | \$2,200.00 | HERMOSILLO | HERMOSILLO |
| 4840 | 44101 | X |  | SOCIAL | SPP-3002005 | AURORA DELIA PEREIRA SANCHEZ      | CARÁCTER CONFIDENCIAL | \$2,200.00 | HERMOSILLO | HERMOSILLO |
| 4841 | 44101 | X |  | SOCIAL | SPP-3002057 | AURORA ORTEGA PERAZA              | CARÁCTER CONFIDENCIAL | \$2,200.00 | HERMOSILLO | HERMOSILLO |
| 4842 | 44101 | X |  | SOCIAL | SPP-3014077 | AURORA VIRIDIANA SOTO SANCHEZ     | CARÁCTER CONFIDENCIAL | \$2,200.00 | HERMOSILLO | HERMOSILLO |



PERÍODO 4TO BIMESTRE (JULIO-AGOSTO) DEL 2023

|      |       |   |  |        |             |                                     |                       |            |            |            |
|------|-------|---|--|--------|-------------|-------------------------------------|-----------------------|------------|------------|------------|
| 4843 | 44101 | X |  | SOCIAL | SPP-3014628 | AUSTREBERTA ROMERO AMARILLAS        | CARÁCTER CONFIDENCIAL | \$2,200.00 | HERMOSILLO | HERMOSILLO |
| 4844 | 44101 | X |  | SOCIAL | SPP-3001974 | AZENETH ABIGAIL RODRIGUEZ BORQUEZ   | CARÁCTER CONFIDENCIAL | \$2,200.00 | HERMOSILLO | HERMOSILLO |
| 4845 | 44101 | X |  | SOCIAL | SPP-3004419 | AZUCENA BARON CHANA                 | CARÁCTER CONFIDENCIAL | \$2,200.00 | HERMOSILLO | HERMOSILLO |
| 4846 | 44101 | X |  | SOCIAL | SPP-3004439 | AZUCENA HERNANDEZ CORONA            | CARÁCTER CONFIDENCIAL | \$2,200.00 | HERMOSILLO | HERMOSILLO |
| 4847 | 44101 | X |  | SOCIAL | SPP-3002314 | AZUCENA NAVARRO PEREZ               | CARÁCTER CONFIDENCIAL | \$2,200.00 | HERMOSILLO | HERMOSILLO |
| 4848 | 44101 | X |  | SOCIAL | SPP-3014656 | BALVINA ZAZUETA RIVERA              | CARÁCTER CONFIDENCIAL | \$2,200.00 | HERMOSILLO | HERMOSILLO |
| 4849 | 44101 | X |  | SOCIAL | SPP-3011229 | BARBARA ALEJANDRINA ROBLES CUMPLIDO | CARÁCTER CONFIDENCIAL | \$2,200.00 | HERMOSILLO | HERMOSILLO |
| 4850 | 44101 | X |  | SOCIAL | SPP-3009986 | BARBARA EUGENIA RASCON RUIZ         | CARÁCTER CONFIDENCIAL | \$2,200.00 | HERMOSILLO | HERMOSILLO |
| 4851 | 44101 | X |  | SOCIAL | SPP-3014472 | BARBARA PAOLA GRIJALVA GONZALEZ     | CARÁCTER CONFIDENCIAL | \$2,200.00 | HERMOSILLO | HERMOSILLO |
| 4852 | 44101 | X |  | SOCIAL | SPP-3014189 | BAUDELIA QUIJADA CHAVEZ             | CARÁCTER CONFIDENCIAL | \$2,200.00 | HERMOSILLO | HERMOSILLO |
| 4853 | 44101 | X |  | SOCIAL | SPP-3002761 | BEATRIZ ADRIANA ACOSTA BARRAZA      | CARÁCTER CONFIDENCIAL | \$2,200.00 | HERMOSILLO | HERMOSILLO |
| 4854 | 44101 | X |  | SOCIAL | SPP-3014630 | BEATRIZ ADRIANA ACOSTA MATUS        | CARÁCTER CONFIDENCIAL | \$2,200.00 | HERMOSILLO | HERMOSILLO |
| 4855 | 44101 | X |  | SOCIAL | SPP-3014376 | BEATRIZ ADRIANA GUTIERREZ OZUNA     | CARÁCTER CONFIDENCIAL | \$2,200.00 | HERMOSILLO | HERMOSILLO |
| 4856 | 44101 | X |  | SOCIAL | SPP-3007893 | BEATRIZ ADRIANA PADILLA LOPEZ       | CARÁCTER CONFIDENCIAL | \$2,200.00 | HERMOSILLO | HERMOSILLO |
| 4857 | 44101 | X |  | SOCIAL | SPP-3014320 | BEATRIZ ADRIANA RUIZ RUIZ           | CARÁCTER CONFIDENCIAL | \$2,200.00 | HERMOSILLO | HERMOSILLO |
| 4858 | 44101 | X |  | SOCIAL | SPP-3003102 | BEATRIZ ELENA ACUNA SALAZAR         | CARÁCTER CONFIDENCIAL | \$2,200.00 | HERMOSILLO | HERMOSILLO |
| 4859 | 44101 | X |  | SOCIAL | SPP-3004627 | BEATRIZ ELENA ALVAREZ ONTIVEROS     | CARÁCTER CONFIDENCIAL | \$2,200.00 | HERMOSILLO | HERMOSILLO |
| 4860 | 44101 | X |  | SOCIAL | SPP-3002133 | BEATRIZ ELENA BURGOS AHUMADA        | CARÁCTER CONFIDENCIAL | \$2,200.00 | HERMOSILLO | HERMOSILLO |
| 4861 | 44101 | X |  | SOCIAL | SPP-3014048 | BEATRIZ ELENA MARQUEZ CRUZ          | CARÁCTER CONFIDENCIAL | \$2,200.00 | HERMOSILLO | HERMOSILLO |
| 4862 | 44101 | X |  | SOCIAL | SPP-3014668 | BEATRIZ ELENA PONCE MENDOZA         | CARÁCTER CONFIDENCIAL | \$2,200.00 | HERMOSILLO | HERMOSILLO |
| 4863 | 44101 | X |  | SOCIAL | SPP-3001998 | BEATRIZ ELENA SALAZAR CHANON        | CARÁCTER CONFIDENCIAL | \$2,200.00 | HERMOSILLO | HERMOSILLO |
| 4864 | 44101 | X |  | SOCIAL | SPP-3014370 | BEATRIZ GARCIA AGUIRRE              | CARÁCTER CONFIDENCIAL | \$2,200.00 | HERMOSILLO | HERMOSILLO |
| 4865 | 44101 | X |  | SOCIAL | SPP-3004535 | BEATRIZ GARCIA RIOS                 | CARÁCTER CONFIDENCIAL | \$2,200.00 | HERMOSILLO | HERMOSILLO |
| 4866 | 44101 | X |  | SOCIAL | SPP-3002438 | BEATRIZ GERMAN MEDINA               | CARÁCTER CONFIDENCIAL | \$2,200.00 | HERMOSILLO | HERMOSILLO |
| 4867 | 44101 | X |  | SOCIAL | SPP-3014588 | BEATRIZ LORENA GONZALEZ VALDEZ      | CARÁCTER CONFIDENCIAL | \$2,200.00 | HERMOSILLO | HERMOSILLO |
| 4868 | 44101 | X |  | SOCIAL | SPP-3010176 | BEATRIZ MARINA RODRIGUEZ HURTADO    | CARÁCTER CONFIDENCIAL | \$2,200.00 | HERMOSILLO | HERMOSILLO |
| 4869 | 44101 | X |  | SOCIAL | SPP-3010202 | BEIDA ESMERALDA PALACIOS ALVAREZ    | CARÁCTER CONFIDENCIAL | \$2,200.00 | HERMOSILLO | HERMOSILLO |
| 4870 | 44101 | X |  | SOCIAL | SPP-3002221 | BENIGNA GUADALUPE RUBIO VALENZUELA  | CARÁCTER CONFIDENCIAL | \$2,200.00 | HERMOSILLO | HERMOSILLO |
| 4871 | 44101 | X |  | SOCIAL | SPP-3014106 | BERTHA ALICIA CEBALLOS LOPEZ        | CARÁCTER CONFIDENCIAL | \$2,200.00 | HERMOSILLO | HERMOSILLO |

PERÍODO 4TO BIMESTRE (JULIO-AGOSTO) DEL 2023

|      |       |   |  |        |             |                                  |                       |            |            |            |
|------|-------|---|--|--------|-------------|----------------------------------|-----------------------|------------|------------|------------|
| 4872 | 44101 | X |  | SOCIAL | SPP-3004666 | BERTHA ALICIA GARCIA PALMA       | CARÁCTER CONFIDENCIAL | \$2,200.00 | HERMOSILLO | HERMOSILLO |
| 4873 | 44101 | X |  | SOCIAL | SPP-3014487 | BERTHA ALICIA RIVAS PERALTA      | CARÁCTER CONFIDENCIAL | \$2,200.00 | HERMOSILLO | HERMOSILLO |
| 4874 | 44101 | X |  | SOCIAL | SPP-3014530 | BERTHA DEL CARMEN LUNA BADILLA   | CARÁCTER CONFIDENCIAL | \$2,200.00 | HERMOSILLO | HERMOSILLO |
| 4875 | 44101 | X |  | SOCIAL | SPP-3014657 | BERTHA DELIA SALAZAR VALENZUELA  | CARÁCTER CONFIDENCIAL | \$2,200.00 | HERMOSILLO | HERMOSILLO |
| 4876 | 44101 | X |  | SOCIAL | SPP-3004803 | BERTHA ELVA VALDEZ OROZCO        | CARÁCTER CONFIDENCIAL | \$2,200.00 | HERMOSILLO | HERMOSILLO |
| 4877 | 44101 | X |  | SOCIAL | SPP-3002159 | BERTHA LETICIA QUINONES PENA     | CARÁCTER CONFIDENCIAL | \$2,200.00 | HERMOSILLO | HERMOSILLO |
| 4878 | 44101 | X |  | SOCIAL | SPP-3008001 | BERTHA LIZETH VARGAS SIERRA      | CARÁCTER CONFIDENCIAL | \$2,200.00 | HERMOSILLO | HERMOSILLO |
| 4879 | 44101 | X |  | SOCIAL | SPP-3007986 | BERTHA SESMA ORTEGA              | CARÁCTER CONFIDENCIAL | \$2,200.00 | HERMOSILLO | HERMOSILLO |
| 4880 | 44101 | X |  | SOCIAL | SPP-3014024 | BIANCA PAOLA ESTRADA RASCON      | CARÁCTER CONFIDENCIAL | \$2,200.00 | HERMOSILLO | HERMOSILLO |
| 4881 | 44101 | X |  | SOCIAL | SPP-3002484 | BIBIANA YUDITH CASTRO ROMERO     | CARÁCTER CONFIDENCIAL | \$2,200.00 | HERMOSILLO | HERMOSILLO |
| 4882 | 44101 | X |  | SOCIAL | SPP-3002137 | BLANCA AZUCENA GOMEZ RASCON      | CARÁCTER CONFIDENCIAL | \$2,200.00 | HERMOSILLO | HERMOSILLO |
| 4883 | 44101 | X |  | SOCIAL | SPP-3002203 | BLANCA ESTHELA DURAN ZUNIGA      | CARÁCTER CONFIDENCIAL | \$2,200.00 | HERMOSILLO | HERMOSILLO |
| 4884 | 44101 | X |  | SOCIAL | SPP-3002009 | BLANCA ESTHELA VALENZUELA GARCIA | CARÁCTER CONFIDENCIAL | \$2,200.00 | HERMOSILLO | HERMOSILLO |
| 4885 | 44101 | X |  | SOCIAL | SPP-3014091 | BLANCA IRACEMA ALVAREZ CONTRERAS | CARÁCTER CONFIDENCIAL | \$2,200.00 | HERMOSILLO | HERMOSILLO |
| 4886 | 44101 | X |  | SOCIAL | SPP-3004560 | BLANCA IRENE GUTIERREZ           | CARÁCTER CONFIDENCIAL | \$2,200.00 | HERMOSILLO | HERMOSILLO |
| 4887 | 44101 | X |  | SOCIAL | SPP-3014063 | BLANCA ISELA MUNGUIA CORRALES    | CARÁCTER CONFIDENCIAL | \$2,200.00 | HERMOSILLO | HERMOSILLO |
| 4888 | 44101 | X |  | SOCIAL | SPP-3014469 | BLANCA JULIA BURRUEL ALVARADO    | CARÁCTER CONFIDENCIAL | \$2,200.00 | HERMOSILLO | HERMOSILLO |
| 4889 | 44101 | X |  | SOCIAL | SPP-3010198 | BLANCA MICHELL AGUAYO LOPEZ      | CARÁCTER CONFIDENCIAL | \$2,200.00 | HERMOSILLO | HERMOSILLO |
| 4890 | 44101 | X |  | SOCIAL | SPP-3004682 | BLANCA NEREYDA CELAYA MIRANDA    | CARÁCTER CONFIDENCIAL | \$2,200.00 | HERMOSILLO | HERMOSILLO |
| 4891 | 44101 | X |  | SOCIAL | SPP-3002109 | BLANCA OLIVIA VALDEZ DIAZ        | CARÁCTER CONFIDENCIAL | \$2,200.00 | HERMOSILLO | HERMOSILLO |
| 4892 | 44101 | X |  | SOCIAL | SPP-3002917 | BLANCA PATRICIA MONZON CHAPARRO  | CARÁCTER CONFIDENCIAL | \$2,200.00 | HERMOSILLO | HERMOSILLO |
| 4893 | 44101 | X |  | SOCIAL | SPP-3002743 | BLANCA YOMARA TERAN MENESES      | CARÁCTER CONFIDENCIAL | \$2,200.00 | HERMOSILLO | HERMOSILLO |
| 4894 | 44101 | X |  | SOCIAL | SPP-3014400 | BRAULIA MARTINA VASQUEZ GAMEZ    | CARÁCTER CONFIDENCIAL | \$2,200.00 | HERMOSILLO | HERMOSILLO |
| 4895 | 44101 | X |  | SOCIAL | SPP-3014561 | BRENDA ADAME RASCON              | CARÁCTER CONFIDENCIAL | \$2,200.00 | HERMOSILLO | HERMOSILLO |
| 4896 | 44101 | X |  | SOCIAL | SPP-3004989 | BRENDA ADILENE MORENO CAMACHO    | CARÁCTER CONFIDENCIAL | \$2,200.00 | HERMOSILLO | HERMOSILLO |
| 4897 | 44101 | X |  | SOCIAL | SPP-3014404 | BRENDA ARACELY CERRITOS VILLANES | CARÁCTER CONFIDENCIAL | \$2,200.00 | HERMOSILLO | HERMOSILLO |
| 4898 | 44101 | X |  | SOCIAL | SPP-3014468 | BRENDA AYDE BENITEZ RIVERA       | CARÁCTER CONFIDENCIAL | \$2,200.00 | HERMOSILLO | HERMOSILLO |
| 4899 | 44101 | X |  | SOCIAL | SPP-3014366 | BRENDA BERENICE ESTRADA BANUELOS | CARÁCTER CONFIDENCIAL | \$2,200.00 | HERMOSILLO | HERMOSILLO |
| 4900 | 44101 | X |  | SOCIAL | SPP-3004383 | BRENDA ELIZABETH BECERRA ARCE    | CARÁCTER CONFIDENCIAL | \$2,200.00 | HERMOSILLO | HERMOSILLO |

PERÍODO 4TO BIMESTRE (JULIO-AGOSTO) DEL 2023

|      |       |   |  |        |             |                                      |                       |            |            |            |
|------|-------|---|--|--------|-------------|--------------------------------------|-----------------------|------------|------------|------------|
| 4901 | 44101 | X |  | SOCIAL | SPP-3014061 | BRENDA ISABEL MORENO LUNA            | CARÁCTER CONFIDENCIAL | \$2,200.00 | HERMOSILLO | HERMOSILLO |
| 4902 | 44101 | X |  | SOCIAL | SPP-3014409 | BRENDA LIZETH GUERRERO SOTO          | CARÁCTER CONFIDENCIAL | \$2,200.00 | HERMOSILLO | HERMOSILLO |
| 4903 | 44101 | X |  | SOCIAL | SPP-3014406 | BRENDA ROXANA ZEPEDA NORIEGA         | CARÁCTER CONFIDENCIAL | \$2,200.00 | HERMOSILLO | HERMOSILLO |
| 4904 | 44101 | X |  | SOCIAL | SPP-3002441 | BRENDA SUGHEY VAZQUEZ CORDOVA        | CARÁCTER CONFIDENCIAL | \$2,200.00 | HERMOSILLO | HERMOSILLO |
| 4905 | 44101 | X |  | SOCIAL | SPP-3002604 | BRENDA YULENI LEON MIRANDA           | CARÁCTER CONFIDENCIAL | \$2,200.00 | HERMOSILLO | HERMOSILLO |
| 4906 | 44101 | X |  | SOCIAL | SPP-3002264 | BRIANDA GUADALUPE CHAVIRA LUCERO     | CARÁCTER CONFIDENCIAL | \$2,200.00 | HERMOSILLO | HERMOSILLO |
| 4907 | 44101 | X |  | SOCIAL | SPP-3002913 | BRIANDA LIZETH QUINONES MENDOZA      | CARÁCTER CONFIDENCIAL | \$2,200.00 | HERMOSILLO | HERMOSILLO |
| 4908 | 44101 | X |  | SOCIAL | SPP-3010162 | BRISelda YOSSELIIN DE LA CRUZ IBARRA | CARÁCTER CONFIDENCIAL | \$2,200.00 | HERMOSILLO | HERMOSILLO |
| 4909 | 44101 | X |  | SOCIAL | SPP-3002184 | CAMELIA AZUCENA PERALTA MARTINEZ     | CARÁCTER CONFIDENCIAL | \$2,200.00 | HERMOSILLO | HERMOSILLO |
| 4910 | 44101 | X |  | SOCIAL | SPP-3014327 | CAMILA ISABEL VALENZUELA JUAREZ      | CARÁCTER CONFIDENCIAL | \$2,200.00 | HERMOSILLO | HERMOSILLO |
| 4911 | 44101 | X |  | SOCIAL | SPP-3002291 | CANDELARIA GASTELUM CONTRERAS        | CARÁCTER CONFIDENCIAL | \$2,200.00 | HERMOSILLO | HERMOSILLO |
| 4912 | 44101 | X |  | SOCIAL | SPP-3014450 | CANDELARIA GUEVARA                   | CARÁCTER CONFIDENCIAL | \$2,200.00 | HERMOSILLO | HERMOSILLO |
| 4913 | 44101 | X |  | SOCIAL | SPP-3014502 | CARINA AMAVIZCA GALAVIZ              | CARÁCTER CONFIDENCIAL | \$2,200.00 | HERMOSILLO | HERMOSILLO |
| 4914 | 44101 | X |  | SOCIAL | SPP-3002270 | CARLA JOANA TISCARENO VASQUEZ        | CARÁCTER CONFIDENCIAL | \$2,200.00 | HERMOSILLO | HERMOSILLO |
| 4915 | 44101 | X |  | SOCIAL | SPP-3014065 | CARLOS AARON NOPERI FUENTES          | CARÁCTER CONFIDENCIAL | \$2,200.00 | HERMOSILLO | HERMOSILLO |
| 4916 | 44101 | X |  | SOCIAL | SPP-3014484 | CARMEN ABIGAIL OROZCO QUEZADA        | CARÁCTER CONFIDENCIAL | \$2,200.00 | HERMOSILLO | HERMOSILLO |
| 4917 | 44101 | X |  | SOCIAL | SPP-3004934 | CARMEN ALICIA DORAME AYALA           | CARÁCTER CONFIDENCIAL | \$2,200.00 | HERMOSILLO | HERMOSILLO |
| 4918 | 44101 | X |  | SOCIAL | SPP-3004957 | CARMEN ALICIA ESTRADA MATA           | CARÁCTER CONFIDENCIAL | \$2,200.00 | HERMOSILLO | HERMOSILLO |
| 4919 | 44101 | X |  | SOCIAL | SPP-3007991 | CARMEN EFIGENIA MORENO GUERRA        | CARÁCTER CONFIDENCIAL | \$2,200.00 | HERMOSILLO | HERMOSILLO |
| 4920 | 44101 | X |  | SOCIAL | SPP-3014533 | CARMEN GUADALUPE APODERADO YANEZ     | CARÁCTER CONFIDENCIAL | \$2,200.00 | HERMOSILLO | HERMOSILLO |
| 4921 | 44101 | X |  | SOCIAL | SPP-3004565 | CARMEN GUADALUPE PEREZ LOPEZ         | CARÁCTER CONFIDENCIAL | \$2,200.00 | HERMOSILLO | HERMOSILLO |
| 4922 | 44101 | X |  | SOCIAL | SPP-3002735 | CARMEN JULIA ACEVES DIAZ             | CARÁCTER CONFIDENCIAL | \$2,200.00 | HERMOSILLO | HERMOSILLO |
| 4923 | 44101 | X |  | SOCIAL | SPP-3002418 | CARMEN OFELIA MORALES GRACIA         | CARÁCTER CONFIDENCIAL | \$2,200.00 | HERMOSILLO | HERMOSILLO |
| 4924 | 44101 | X |  | SOCIAL | SPP-3004360 | CARMEN ZULEMA RUIZ MARTINEZ          | CARÁCTER CONFIDENCIAL | \$2,200.00 | HERMOSILLO | HERMOSILLO |
| 4925 | 44101 | X |  | SOCIAL | SPP-3004665 | CAROLINA OJEDA SILVA                 | CARÁCTER CONFIDENCIAL | \$2,200.00 | HERMOSILLO | HERMOSILLO |
| 4926 | 44101 | X |  | SOCIAL | SPP-3002272 | CATALINA GONZALEZ GONZALEZ           | CARÁCTER CONFIDENCIAL | \$2,200.00 | HERMOSILLO | HERMOSILLO |
| 4927 | 44101 | X |  | SOCIAL | SPP-3014258 | CECILIA CORRALES IBARRA              | CARÁCTER CONFIDENCIAL | \$2,200.00 | HERMOSILLO | HERMOSILLO |
| 4928 | 44101 | X |  | SOCIAL | SPP-3014490 | CECILIA FLORES AYALA                 | CARÁCTER CONFIDENCIAL | \$2,200.00 | HERMOSILLO | HERMOSILLO |
| 4929 | 44101 | X |  | SOCIAL | SPP-3014410 | CECILIA ICEDO RUIZ                   | CARÁCTER CONFIDENCIAL | \$2,200.00 | HERMOSILLO | HERMOSILLO |

PERÍODO 4TO BIMESTRE (JULIO-AGOSTO) DEL 2023

|      |       |   |  |        |             |                                    |                       |            |            |            |
|------|-------|---|--|--------|-------------|------------------------------------|-----------------------|------------|------------|------------|
| 4930 | 44101 | X |  | SOCIAL | SPP-3004331 | CECILIA RAMIREZ IBAL               | CARÁCTER CONFIDENCIAL | \$2,200.00 | HERMOSILLO | HERMOSILLO |
| 4931 | 44101 | X |  | SOCIAL | SPP-3014026 | CECILIO FELIX MEDINA               | CARÁCTER CONFIDENCIAL | \$2,200.00 | HERMOSILLO | HERMOSILLO |
| 4932 | 44101 | X |  | SOCIAL | SPP-3004534 | CELIA GUADALUPE MENDOZA RODELO     | CARÁCTER CONFIDENCIAL | \$2,200.00 | HERMOSILLO | HERMOSILLO |
| 4933 | 44101 | X |  | SOCIAL | SPP-3002034 | CELIA IRENE FERNANDEZ SIERRAS      | CARÁCTER CONFIDENCIAL | \$2,200.00 | HERMOSILLO | HERMOSILLO |
| 4934 | 44101 | X |  | SOCIAL | SPP-3015754 | CENDY EDELMIRA POLANCO LOPEZ       | CARÁCTER CONFIDENCIAL | \$4,400.00 | HERMOSILLO | HERMOSILLO |
| 4935 | 44101 | X |  | SOCIAL | SPP-3003105 | CHEYLA CZARINA VILLEGAS MORENO     | CARÁCTER CONFIDENCIAL | \$2,200.00 | HERMOSILLO | HERMOSILLO |
| 4936 | 44101 | X |  | SOCIAL | SPP-3014524 | CHRISTIAN EDITH BOURJAC DOMINGUEZ  | CARÁCTER CONFIDENCIAL | \$2,200.00 | HERMOSILLO | HERMOSILLO |
| 4937 | 44101 | X |  | SOCIAL | SPP-3002181 | CINTHIA ALEJANDRA ENCINAS MORENO   | CARÁCTER CONFIDENCIAL | \$2,200.00 | HERMOSILLO | HERMOSILLO |
| 4938 | 44101 | X |  | SOCIAL | SPP-3010377 | CINTHIA ANAHI BELTRAN LOBATOS      | CARÁCTER CONFIDENCIAL | \$2,200.00 | HERMOSILLO | HERMOSILLO |
| 4939 | 44101 | X |  | SOCIAL | SPP-3004441 | CINTHIA BELEM GARCIA CERDA         | CARÁCTER CONFIDENCIAL | \$2,200.00 | HERMOSILLO | HERMOSILLO |
| 4940 | 44101 | X |  | SOCIAL | SPP-3002031 | CINTHIA DEL CARMEN PAZ CONTRERAS   | CARÁCTER CONFIDENCIAL | \$2,200.00 | HERMOSILLO | HERMOSILLO |
| 4941 | 44101 | X |  | SOCIAL | SPP-3004427 | CLARA GUADALUPE ECHEVERRIA GARCIA  | CARÁCTER CONFIDENCIAL | \$2,200.00 | HERMOSILLO | HERMOSILLO |
| 4942 | 44101 | X |  | SOCIAL | SPP-3002267 | CLARA ISABEL FIGUEROA MORENO       | CARÁCTER CONFIDENCIAL | \$2,200.00 | HERMOSILLO | HERMOSILLO |
| 4943 | 44101 | X |  | SOCIAL | SPP-3008004 | CLARIBETT JAQUEZ CORRALES          | CARÁCTER CONFIDENCIAL | \$2,200.00 | HERMOSILLO | HERMOSILLO |
| 4944 | 44101 | X |  | SOCIAL | SPP-3004412 | CLARISA MENDIVIL BOJORQUEZ         | CARÁCTER CONFIDENCIAL | \$2,200.00 | HERMOSILLO | HERMOSILLO |
| 4945 | 44101 | X |  | SOCIAL | SPP-3002175 | CLAUDIA BERENICE BOURJAC MERAZ     | CARÁCTER CONFIDENCIAL | \$2,200.00 | HERMOSILLO | HERMOSILLO |
| 4946 | 44101 | X |  | SOCIAL | SPP-3014058 | CLAUDIA BERTHILA MIRANDA SOTO      | CARÁCTER CONFIDENCIAL | \$2,200.00 | HERMOSILLO | HERMOSILLO |
| 4947 | 44101 | X |  | SOCIAL | SPP-3004679 | CLAUDIA ELENA AMAYA ESPINOZA       | CARÁCTER CONFIDENCIAL | \$2,200.00 | HERMOSILLO | HERMOSILLO |
| 4948 | 44101 | X |  | SOCIAL | SPP-3014246 | CLAUDIA ELENA BADILLA BUJANDA      | CARÁCTER CONFIDENCIAL | \$2,200.00 | HERMOSILLO | HERMOSILLO |
| 4949 | 44101 | X |  | SOCIAL | SPP-3002271 | CLAUDIA GUADALUPE RAMOS LOPEZ      | CARÁCTER CONFIDENCIAL | \$2,200.00 | HERMOSILLO | HERMOSILLO |
| 4950 | 44101 | X |  | SOCIAL | SPP-3007831 | CLAUDIA IBETH TORRES NAVARRO       | CARÁCTER CONFIDENCIAL | \$2,200.00 | HERMOSILLO | HERMOSILLO |
| 4951 | 44101 | X |  | SOCIAL | SPP-3002740 | CLAUDIA ICELA VEGA RAMIREZ         | CARÁCTER CONFIDENCIAL | \$2,200.00 | HERMOSILLO | HERMOSILLO |
| 4952 | 44101 | X |  | SOCIAL | SPP-3002002 | CLAUDIA IRASEMA MELENDREZ MIRANDA  | CARÁCTER CONFIDENCIAL | \$2,200.00 | HERMOSILLO | HERMOSILLO |
| 4953 | 44101 | X |  | SOCIAL | SPP-3014138 | CLAUDIA ISMELDA GUEVARA SALAZAR    | CARÁCTER CONFIDENCIAL | \$2,200.00 | HERMOSILLO | HERMOSILLO |
| 4954 | 44101 | X |  | SOCIAL | SPP-3002613 | CLAUDIA IVONE HUIDOBRO CASTILLO    | CARÁCTER CONFIDENCIAL | \$2,200.00 | HERMOSILLO | HERMOSILLO |
| 4955 | 44101 | X |  | SOCIAL | SPP-3002300 | CLAUDIA JOSEFA ROBLES ROMO         | CARÁCTER CONFIDENCIAL | \$2,200.00 | HERMOSILLO | HERMOSILLO |
| 4956 | 44101 | X |  | SOCIAL | SPP-3001973 | CLAUDIA LIZETH GUTIERREZ DOMINGUEZ | CARÁCTER CONFIDENCIAL | \$2,200.00 | HERMOSILLO | HERMOSILLO |
| 4957 | 44101 | X |  | SOCIAL | SPP-3014392 | CLAUDIA ORALIA MENDOZA LUZANIA     | CARÁCTER CONFIDENCIAL | \$2,200.00 | HERMOSILLO | HERMOSILLO |
| 4958 | 44101 | X |  | SOCIAL | SPP-3002440 | CLAUDIA PATRICIA GUTIERREZ OZUNA   | CARÁCTER CONFIDENCIAL | \$2,200.00 | HERMOSILLO | HERMOSILLO |

PERÍODO 4TO BIMESTRE (JULIO-AGOSTO) DEL 2023

|      |       |   |  |        |             |                                     |                       |            |            |            |
|------|-------|---|--|--------|-------------|-------------------------------------|-----------------------|------------|------------|------------|
| 4959 | 44101 | X |  | SOCIAL | SPP-3014564 | CLAUDIA SUSANA MORENO GOMEZ         | CARÁCTER CONFIDENCIAL | \$2,200.00 | HERMOSILLO | HERMOSILLO |
| 4960 | 44101 | X |  | SOCIAL | SPP-3007822 | CLAUDIA TRINIDAD SUEFF BANUELOS     | CARÁCTER CONFIDENCIAL | \$2,200.00 | HERMOSILLO | HERMOSILLO |
| 4961 | 44101 | X |  | SOCIAL | SPP-3004358 | CLAUDIA VIVIANA BAROJAS OCHOA       | CARÁCTER CONFIDENCIAL | \$2,200.00 | HERMOSILLO | HERMOSILLO |
| 4962 | 44101 | X |  | SOCIAL | SPP-3002596 | CLAUDIA YAZMIN MURRIETA BUERAS      | CARÁCTER CONFIDENCIAL | \$2,200.00 | HERMOSILLO | HERMOSILLO |
| 4963 | 44101 | X |  | SOCIAL | SPP-3004250 | CLAUDIA YUDIK BELTRAN LACHICA       | CARÁCTER CONFIDENCIAL | \$2,200.00 | HERMOSILLO | HERMOSILLO |
| 4964 | 44101 | X |  | SOCIAL | SPP-3004493 | CONCEPCION CARRERAS CORONA          | CARÁCTER CONFIDENCIAL | \$2,200.00 | HERMOSILLO | HERMOSILLO |
| 4965 | 44101 | X |  | SOCIAL | SPP-3002350 | CONCEPCION IZAGUIRRE COTA           | CARÁCTER CONFIDENCIAL | \$2,200.00 | HERMOSILLO | HERMOSILLO |
| 4966 | 44101 | X |  | SOCIAL | SPP-3004967 | CONCEPCION LIZARRAGA                | CARÁCTER CONFIDENCIAL | \$2,200.00 | HERMOSILLO | HERMOSILLO |
| 4967 | 44101 | X |  | SOCIAL | SPP-3004333 | CONCEPCION PATRICIA BEDOY LARES     | CARÁCTER CONFIDENCIAL | \$2,200.00 | HERMOSILLO | HERMOSILLO |
| 4968 | 44101 | X |  | SOCIAL | SPP-3002224 | CONCEPCION RIVERA BERNAL            | CARÁCTER CONFIDENCIAL | \$2,200.00 | HERMOSILLO | HERMOSILLO |
| 4969 | 44101 | X |  | SOCIAL | SPP-3002330 | CRISTEL DEL CARMEN POZO SALAS       | CARÁCTER CONFIDENCIAL | \$2,200.00 | HERMOSILLO | HERMOSILLO |
| 4970 | 44101 | X |  | SOCIAL | SPP-3002289 | CRISTINA CELENA MONTGOMERY SERRANO  | CARÁCTER CONFIDENCIAL | \$2,200.00 | HERMOSILLO | HERMOSILLO |
| 4971 | 44101 | X |  | SOCIAL | SPP-3014580 | CRISTINA EDUWIGES SIERRAS SANDOVAL  | CARÁCTER CONFIDENCIAL | \$2,200.00 | HERMOSILLO | HERMOSILLO |
| 4972 | 44101 | X |  | SOCIAL | SPP-3002188 | CRISTINA MOYA GONZALEZ              | CARÁCTER CONFIDENCIAL | \$2,200.00 | HERMOSILLO | HERMOSILLO |
| 4973 | 44101 | X |  | SOCIAL | SPP-3002180 | CRISTINA SUGEY SOLIS RODRIGUEZ      | CARÁCTER CONFIDENCIAL | \$2,200.00 | HERMOSILLO | HERMOSILLO |
| 4974 | 44101 | X |  | SOCIAL | SPP-3001988 | CRISTINA TANORI VALENCIA            | CARÁCTER CONFIDENCIAL | \$2,200.00 | HERMOSILLO | HERMOSILLO |
| 4975 | 44101 | X |  | SOCIAL | SPP-3004570 | CRISTINA VICTORIA PACHECO PACHECO   | CARÁCTER CONFIDENCIAL | \$2,200.00 | HERMOSILLO | HERMOSILLO |
| 4976 | 44101 | X |  | SOCIAL | SPP-3002177 | CRUZ AGUILAR PALACIOS               | CARÁCTER CONFIDENCIAL | \$2,200.00 | HERMOSILLO | HERMOSILLO |
| 4977 | 44101 | X |  | SOCIAL | SPP-3014634 | CRUZ DELIA RASCON AGUAYO            | CARÁCTER CONFIDENCIAL | \$2,200.00 | HERMOSILLO | HERMOSILLO |
| 4978 | 44101 | X |  | SOCIAL | SPP-3002123 | CRUZ EDUWIGES DURAZO SIQUEIROS      | CARÁCTER CONFIDENCIAL | \$2,200.00 | HERMOSILLO | HERMOSILLO |
| 4979 | 44101 | X |  | SOCIAL | SPP-3002594 | CRUZ ELENA ROMERO AMARILLAS         | CARÁCTER CONFIDENCIAL | \$2,200.00 | HERMOSILLO | HERMOSILLO |
| 4980 | 44101 | X |  | SOCIAL | SPP-3007871 | CRUZ MICHEL TREJO RAMIREZ           | CARÁCTER CONFIDENCIAL | \$2,200.00 | HERMOSILLO | HERMOSILLO |
| 4981 | 44101 | X |  | SOCIAL | SPP-3002265 | CRUZ YESENIA CALDERON               | CARÁCTER CONFIDENCIAL | \$2,200.00 | HERMOSILLO | HERMOSILLO |
| 4982 | 44101 | X |  | SOCIAL | SPP-3014014 | CYNTHIA ELOISA CORRALES ROBLES      | CARÁCTER CONFIDENCIAL | \$2,200.00 | HERMOSILLO | HERMOSILLO |
| 4983 | 44101 | X |  | SOCIAL | SPP-3014228 | CYNTHIA ESMERALDA VALENZUELA CEDANO | CARÁCTER CONFIDENCIAL | \$2,200.00 | HERMOSILLO | HERMOSILLO |
| 4984 | 44101 | X |  | SOCIAL | SPP-3002261 | CYNTHIA GUADALUPE VILLA PEREZ       | CARÁCTER CONFIDENCIAL | \$2,200.00 | HERMOSILLO | HERMOSILLO |
| 4985 | 44101 | X |  | SOCIAL | SPP-3002353 | CYNTHIA LIZETH GONZALEZ GASPAR      | CARÁCTER CONFIDENCIAL | \$2,200.00 | HERMOSILLO | HERMOSILLO |
| 4986 | 44101 | X |  | SOCIAL | SPP-3002399 | CYNTHIA MARLEN ORTEGA VALENZUELA    | CARÁCTER CONFIDENCIAL | \$2,200.00 | HERMOSILLO | HERMOSILLO |
| 4987 | 44101 | X |  | SOCIAL | SPP-3014485 | CYNTHIA MIGDALIA SANZON COTA        | CARÁCTER CONFIDENCIAL | \$2,200.00 | HERMOSILLO | HERMOSILLO |

PERÍODO 4TO BIMESTRE (JULIO-AGOSTO) DEL 2023

|      |       |   |  |        |             |                                      |                       |            |            |            |
|------|-------|---|--|--------|-------------|--------------------------------------|-----------------------|------------|------------|------------|
| 4988 | 44101 | X |  | SOCIAL | SPP-3014666 | CYNTHIA VALERIA BELTRAN REAL         | CARÁCTER CONFIDENCIAL | \$2,200.00 | HERMOSILLO | HERMOSILLO |
| 4989 | 44101 | X |  | SOCIAL | SPP-3002058 | DALIA IRENE PRECIADO PERALTA         | CARÁCTER CONFIDENCIAL | \$2,200.00 | HERMOSILLO | HERMOSILLO |
| 4990 | 44101 | X |  | SOCIAL | SPP-3007734 | DAMARIS YESBEL GIL JUAREZ            | CARÁCTER CONFIDENCIAL | \$2,200.00 | HERMOSILLO | HERMOSILLO |
| 4991 | 44101 | X |  | SOCIAL | SPP-3004814 | DAMARIS YURIDIANA BERMUDEZ MALDONADO | CARÁCTER CONFIDENCIAL | \$2,200.00 | HERMOSILLO | HERMOSILLO |
| 4992 | 44101 | X |  | SOCIAL | SSP-3002481 | DAMARIZ LIZBETH PACHECO NUNEZ        | CARÁCTER CONFIDENCIAL | \$2,200.00 | HERMOSILLO | HERMOSILLO |
| 4993 | 44101 | X |  | SOCIAL | SPP-3004341 | DANA CRISTINA MIRANDA SARINANA       | CARÁCTER CONFIDENCIAL | \$2,200.00 | HERMOSILLO | HERMOSILLO |
| 4994 | 44101 | X |  | SOCIAL | SPP-3002148 | DANAHI VILLANES CAZARES              | CARÁCTER CONFIDENCIAL | \$2,200.00 | HERMOSILLO | HERMOSILLO |
| 4995 | 44101 | X |  | SOCIAL | SPP-3010907 | DANIEL AHUMADA AMPARANO              | CARÁCTER CONFIDENCIAL | \$2,200.00 | HERMOSILLO | HERMOSILLO |
| 4996 | 44101 | X |  | SOCIAL | SPP-3004526 | DANIELA ALEJANDRA PIRI ESCARCEGA     | CARÁCTER CONFIDENCIAL | \$2,200.00 | HERMOSILLO | HERMOSILLO |
| 4997 | 44101 | X |  | SOCIAL | SPP-3014429 | DANIELA DUARTE GARCIA                | CARÁCTER CONFIDENCIAL | \$2,200.00 | HERMOSILLO | HERMOSILLO |
| 4998 | 44101 | X |  | SOCIAL | SPP-3004566 | DANIELA GONZALEZ CRUZ                | CARÁCTER CONFIDENCIAL | \$2,200.00 | HERMOSILLO | HERMOSILLO |
| 4999 | 44101 | X |  | SOCIAL | SPP-3002515 | DANIELA GUADALUPE CADENA TEPURI      | CARÁCTER CONFIDENCIAL | \$2,200.00 | HERMOSILLO | HERMOSILLO |
| 5000 | 44101 | X |  | SOCIAL | SPP-3002407 | DANIELA GUADALUPE CUEVAS RIVAS       | CARÁCTER CONFIDENCIAL | \$2,200.00 | HERMOSILLO | HERMOSILLO |
| 5001 | 44101 | X |  | SOCIAL | SPP-3014594 | DANIELA GUADALUPE MOLINA REYES       | CARÁCTER CONFIDENCIAL | \$2,200.00 | HERMOSILLO | HERMOSILLO |
| 5002 | 44101 | X |  | SOCIAL | SPP-3014103 | DANITZA ARIANA CARRILLO VALENZUELA   | CARÁCTER CONFIDENCIAL | \$2,200.00 | HERMOSILLO | HERMOSILLO |
| 5003 | 44101 | X |  | SOCIAL | SPP-3014442 | DANYA YAMILETH NAVARRO LOPEZ         | CARÁCTER CONFIDENCIAL | \$2,200.00 | HERMOSILLO | HERMOSILLO |
| 5004 | 44101 | X |  | SOCIAL | SPP-3002426 | DAYNA AILIS SEGURA TORRES            | CARÁCTER CONFIDENCIAL | \$2,200.00 | HERMOSILLO | HERMOSILLO |
| 5005 | 44101 | X |  | SOCIAL | SPP-3004990 | DAYSY JAZMIN RODRIGUEZ ANDRADES      | CARÁCTER CONFIDENCIAL | \$2,200.00 | HERMOSILLO | HERMOSILLO |
| 5006 | 44101 | X |  | SOCIAL | SPP-3014057 | DEISY DEL CARMEN MIRANDA BRACAMONTE  | CARÁCTER CONFIDENCIAL | \$2,200.00 | HERMOSILLO | HERMOSILLO |
| 5007 | 44101 | X |  | SOCIAL | SPP-3014369 | DELFINA FRANCISCO RUTILLO            | CARÁCTER CONFIDENCIAL | \$2,200.00 | HERMOSILLO | HERMOSILLO |
| 5008 | 44101 | X |  | SOCIAL | SPP-3014452 | DELIA AIDA GARCIA LOPEZ              | CARÁCTER CONFIDENCIAL | \$2,200.00 | HERMOSILLO | HERMOSILLO |
| 5009 | 44101 | X |  | SOCIAL | SPP-3014635 | DELIA ENRIQUETA SERRANO GARCIA       | CARÁCTER CONFIDENCIAL | \$2,200.00 | HERMOSILLO | HERMOSILLO |
| 5010 | 44101 | X |  | SOCIAL | SPP-3002255 | DELIA ENRIQUEZ FIGUEROA              | CARÁCTER CONFIDENCIAL | \$2,200.00 | HERMOSILLO | HERMOSILLO |
| 5011 | 44101 | X |  | SOCIAL | SPP-3014313 | DELIA LORENIA RASCON CABRERA         | CARÁCTER CONFIDENCIAL | \$2,200.00 | HERMOSILLO | HERMOSILLO |
| 5012 | 44101 | X |  | SOCIAL | SPP-3010194 | DELTA SUSANA ROJO VALENZUELA         | CARÁCTER CONFIDENCIAL | \$2,200.00 | HERMOSILLO | HERMOSILLO |
| 5013 | 44101 | X |  | SOCIAL | SPP-3014545 | DENISSE MARGARITA PARDO GRACIANO     | CARÁCTER CONFIDENCIAL | \$2,200.00 | HERMOSILLO | HERMOSILLO |
| 5014 | 44101 | X |  | SOCIAL | SPP-3014559 | DEYANIRA RODRIGUEZ ZARAGOZA          | CARÁCTER CONFIDENCIAL | \$2,200.00 | HERMOSILLO | HERMOSILLO |
| 5015 | 44101 | X |  | SOCIAL | SPP-3014650 | DHANA PAOLA BARNETT ORTIZ            | CARÁCTER CONFIDENCIAL | \$2,200.00 | HERMOSILLO | HERMOSILLO |
| 5016 | 44101 | X |  | SOCIAL | SPP-3014433 | DIANA ELIZABETH MORALES MARQUEZ      | CARÁCTER CONFIDENCIAL | \$2,200.00 | HERMOSILLO | HERMOSILLO |

PERÍODO 4TO BIMESTRE (JULIO-AGOSTO) DEL 2023

|      |       |   |  |        |             |                                 |                       |            |            |            |
|------|-------|---|--|--------|-------------|---------------------------------|-----------------------|------------|------------|------------|
| 5017 | 44101 | X |  | SOCIAL | SPP-3002189 | DIANA GUADALUPE RUGERIO BACAME  | CARÁCTER CONFIDENCIAL | \$2,200.00 | HERMOSILLO | HERMOSILLO |
| 5018 | 44101 | X |  | SOCIAL | SPP-3002128 | DIANA ISABEL LANZARIN GUTIERREZ | CARÁCTER CONFIDENCIAL | \$2,200.00 | HERMOSILLO | HERMOSILLO |
| 5019 | 44101 | X |  | SOCIAL | SPP-3014492 | DIANA JAQUELINE LOPEZ FLORES    | CARÁCTER CONFIDENCIAL | \$2,200.00 | HERMOSILLO | HERMOSILLO |
| 5020 | 44101 | X |  | SOCIAL | SPP-3014159 | DIANA LAURA MARTINEZ CANO       | CARÁCTER CONFIDENCIAL | \$2,200.00 | HERMOSILLO | HERMOSILLO |
| 5021 | 44101 | X |  | SOCIAL | SPP-3014705 | DIANA LUCIA TORRES JIMENEZ      | CARÁCTER CONFIDENCIAL | \$2,200.00 | HERMOSILLO | HERMOSILLO |
| 5022 | 44101 | X |  | SOCIAL | SPP-3004567 | DIANA MAIRA MENDOZA PENA        | CARÁCTER CONFIDENCIAL | \$2,200.00 | HERMOSILLO | HERMOSILLO |
| 5023 | 44101 | X |  | SOCIAL | SPP-3004473 | DIANA ZULEMA RABAGO HUICOZA     | CARÁCTER CONFIDENCIAL | \$2,200.00 | HERMOSILLO | HERMOSILLO |
| 5024 | 44101 | X |  | SOCIAL | SPP-3010151 | DIEGA FRANCISCA GASTELUM RABAGO | CARÁCTER CONFIDENCIAL | \$2,200.00 | HERMOSILLO | HERMOSILLO |
| 5025 | 44101 | X |  | SOCIAL | SPP-3014064 | DINORAH NAVARRO CARRASCO        | CARÁCTER CONFIDENCIAL | \$2,200.00 | HERMOSILLO | HERMOSILLO |
| 5026 | 44101 | X |  | SOCIAL | SPP-3002614 | DOLORES ANA MARIA RAMIREZ ACEDO | CARÁCTER CONFIDENCIAL | \$2,200.00 | HERMOSILLO | HERMOSILLO |
| 5027 | 44101 | X |  | SOCIAL | SPP-3001991 | DOLORES ESPARZA PALAFOX         | CARÁCTER CONFIDENCIAL | \$2,200.00 | HERMOSILLO | HERMOSILLO |
| 5028 | 44101 | X |  | SOCIAL | SPP-3014488 | DOMENICA CUEVAS RODRIGUEZ       | CARÁCTER CONFIDENCIAL | \$2,200.00 | HERMOSILLO | HERMOSILLO |
| 5029 | 44101 | X |  | SOCIAL | SPP-3014101 | DOMINGA INES CARRILLO GUTIERREZ | CARÁCTER CONFIDENCIAL | \$2,200.00 | HERMOSILLO | HERMOSILLO |
| 5030 | 44101 | X |  | SOCIAL | SPP-3002045 | DORA ALICIA ALCARAZ LEYVA       | CARÁCTER CONFIDENCIAL | \$2,200.00 | HERMOSILLO | HERMOSILLO |
| 5031 | 44101 | X |  | SOCIAL | SPP-3007862 | DORA ALICIA ALVAREZ MEDINA      | CARÁCTER CONFIDENCIAL | \$2,200.00 | HERMOSILLO | HERMOSILLO |
| 5032 | 44101 | X |  | SOCIAL | SPP-3002966 | DORA ALICIA ARRIAGA JIMENEZ     | CARÁCTER CONFIDENCIAL | \$2,200.00 | HERMOSILLO | HERMOSILLO |
| 5033 | 44101 | X |  | SOCIAL | SPP-3014569 | DORA ALICIA BOJORQUEZ FLORES    | CARÁCTER CONFIDENCIAL | \$2,200.00 | HERMOSILLO | HERMOSILLO |
| 5034 | 44101 | X |  | SOCIAL | SPP-3004246 | DORA ALICIA VALDEZ AMAYA        | CARÁCTER CONFIDENCIAL | \$2,200.00 | HERMOSILLO | HERMOSILLO |
| 5035 | 44101 | X |  | SOCIAL | SPP-3004413 | DORA ALICIA VALENZUELA          | CARÁCTER CONFIDENCIAL | \$2,200.00 | HERMOSILLO | HERMOSILLO |
| 5036 | 44101 | X |  | SOCIAL | SPP-3001972 | DORA ICELA CARVAJAL ACUNA       | CARÁCTER CONFIDENCIAL | \$2,200.00 | HERMOSILLO | HERMOSILLO |
| 5037 | 44101 | X |  | SOCIAL | SPP-3014595 | DORA LUZ MARQUEZ VERDUGO        | CARÁCTER CONFIDENCIAL | \$2,200.00 | HERMOSILLO | HERMOSILLO |
| 5038 | 44101 | X |  | SOCIAL | SPP-3014294 | DORA MARIA MORENO LIZARRAGA     | CARÁCTER CONFIDENCIAL | \$2,200.00 | HERMOSILLO | HERMOSILLO |
| 5039 | 44101 | X |  | SOCIAL | SPP-3002212 | DULCE ALICIA ROMO CAMACHO       | CARÁCTER CONFIDENCIAL | \$2,200.00 | HERMOSILLO | HERMOSILLO |
| 5040 | 44101 | X |  | SOCIAL | SPP-3004517 | DULCE BERENICE ACUNA ESCALANTE  | CARÁCTER CONFIDENCIAL | \$2,200.00 | HERMOSILLO | HERMOSILLO |
| 5041 | 44101 | X |  | SOCIAL | SPP-3002878 | DULCE CRISTINA LOPEZ SAAVEDRA   | CARÁCTER CONFIDENCIAL | \$2,200.00 | HERMOSILLO | HERMOSILLO |
| 5042 | 44101 | X |  | SOCIAL | SPP-3004540 | DULCE IZETH SALAZAR OQUITA      | CARÁCTER CONFIDENCIAL | \$2,200.00 | HERMOSILLO | HERMOSILLO |
| 5043 | 44101 | X |  | SOCIAL | SPP-3014068 | DULCE JANETH PENA RANGEL        | CARÁCTER CONFIDENCIAL | \$2,200.00 | HERMOSILLO | HERMOSILLO |
| 5044 | 44101 | X |  | SOCIAL | SPP-3014499 | DULCE MAGDIEL PALAFOX CARRAZCO  | CARÁCTER CONFIDENCIAL | \$2,200.00 | HERMOSILLO | HERMOSILLO |
| 5045 | 44101 | X |  | SOCIAL | SPP-3004932 | DULCE MARIA NAVARRETE GUTIERREZ | CARÁCTER CONFIDENCIAL | \$2,200.00 | HERMOSILLO | HERMOSILLO |

PERÍODO 4TO BIMESTRE (JULIO-AGOSTO) DEL 2023

|      |       |   |  |        |             |                                   |                       |            |            |            |
|------|-------|---|--|--------|-------------|-----------------------------------|-----------------------|------------|------------|------------|
| 5046 | 44101 | X |  | SOCIAL | SPP-3014304 | DULCE MARIA PAZ QUINTERO          | CARÁCTER CONFIDENCIAL | \$2,200.00 | HERMOSILLO | HERMOSILLO |
| 5047 | 44101 | X |  | SOCIAL | SPP-3002507 | DULCE MARIA SANTIAGO IBARRA       | CARÁCTER CONFIDENCIAL | \$2,200.00 | HERMOSILLO | HERMOSILLO |
| 5048 | 44101 | X |  | SOCIAL | SPP-3002506 | DULCE OLIVIA FERNANDEZ REYES      | CARÁCTER CONFIDENCIAL | \$2,200.00 | HERMOSILLO | HERMOSILLO |
| 5049 | 44101 | X |  | SOCIAL | SPP-3002209 | DULCE RAFAELA ZAZUETA SERVIN      | CARÁCTER CONFIDENCIAL | \$2,200.00 | HERMOSILLO | HERMOSILLO |
| 5050 | 44101 | X |  | SOCIAL | SPP-3002240 | DULCE ROCIO BRACAMONTES CALDERON  | CARÁCTER CONFIDENCIAL | \$2,200.00 | HERMOSILLO | HERMOSILLO |
| 5051 | 44101 | X |  | SOCIAL | SPP-3004655 | DULCE ROSARIO NAVARRO PARRA       | CARÁCTER CONFIDENCIAL | \$2,200.00 | HERMOSILLO | HERMOSILLO |
| 5052 | 44101 | X |  | SOCIAL | SPP-3004474 | DULCE SELENE PACHECO JAIMES       | CARÁCTER CONFIDENCIAL | \$2,200.00 | HERMOSILLO | HERMOSILLO |
| 5053 | 44101 | X |  | SOCIAL | SPP-3009972 | DULCE TERESITA PORTILLO RUBIO     | CARÁCTER CONFIDENCIAL | \$2,200.00 | HERMOSILLO | HERMOSILLO |
| 5054 | 44101 | X |  | SOCIAL | SPP-3014347 | DULCE VERONICA CARRILLO GUTIERREZ | CARÁCTER CONFIDENCIAL | \$2,200.00 | HERMOSILLO | HERMOSILLO |
| 5055 | 44101 | X |  | SOCIAL | SPP-3001984 | DUVIA MARGARITA LOERA GUERRERO    | CARÁCTER CONFIDENCIAL | \$2,200.00 | HERMOSILLO | HERMOSILLO |
| 5056 | 44101 | X |  | SOCIAL | SPP-3004355 | EDDKA ELIOHENAY RUIZ MARTINEZ     | CARÁCTER CONFIDENCIAL | \$2,200.00 | HERMOSILLO | HERMOSILLO |
| 5057 | 44101 | X |  | SOCIAL | SPP-3014660 | EDITH ELENA ARTEAGA RAMIREZ       | CARÁCTER CONFIDENCIAL | \$2,200.00 | HERMOSILLO | HERMOSILLO |
| 5058 | 44101 | X |  | SOCIAL | SPP-3002451 | EDITH LORENA RUIZ CRUZ            | CARÁCTER CONFIDENCIAL | \$2,200.00 | HERMOSILLO | HERMOSILLO |
| 5059 | 44101 | X |  | SOCIAL | SPP-3004430 | EDITH MIGDALINE BELTRAN LUQUE     | CARÁCTER CONFIDENCIAL | \$2,200.00 | HERMOSILLO | HERMOSILLO |
| 5060 | 44101 | X |  | SOCIAL | SPP-3010185 | EDNA FRANCISCA MORALES GALVEZ     | CARÁCTER CONFIDENCIAL | \$2,200.00 | HERMOSILLO | HERMOSILLO |
| 5061 | 44101 | X |  | SOCIAL | SPP-3014475 | EDNA MIRANDA GARCIA PERALTA       | CARÁCTER CONFIDENCIAL | \$2,200.00 | HERMOSILLO | HERMOSILLO |
| 5062 | 44101 | X |  | SOCIAL | SPP-3004489 | EDNA PAOLA VARGAS FIERRO          | CARÁCTER CONFIDENCIAL | \$2,200.00 | HERMOSILLO | HERMOSILLO |
| 5063 | 44101 | X |  | SOCIAL | SPP-3014568 | EDUWIGES GUADALUPE BOCARDO LEON   | CARÁCTER CONFIDENCIAL | \$2,200.00 | HERMOSILLO | HERMOSILLO |
| 5064 | 44101 | X |  | SOCIAL | SPP-3014539 | EDUWIGES YAMILETH OKAMURA MENDOZA | CARÁCTER CONFIDENCIAL | \$2,200.00 | HERMOSILLO | HERMOSILLO |
| 5065 | 44101 | X |  | SOCIAL | SPP-3002218 | EGDA VERONICA ORNELAS REAL        | CARÁCTER CONFIDENCIAL | \$2,200.00 | HERMOSILLO | HERMOSILLO |
| 5066 | 44101 | X |  | SOCIAL | SPP-3004541 | ELBA GUADALUPE RASCON CABRERA     | CARÁCTER CONFIDENCIAL | \$2,200.00 | HERMOSILLO | HERMOSILLO |
| 5067 | 44101 | X |  | SOCIAL | SPP-3014032 | ELDA YANETH GARZON ROJAS          | CARÁCTER CONFIDENCIAL | \$2,200.00 | HERMOSILLO | HERMOSILLO |
| 5068 | 44101 | X |  | SOCIAL | SPP-3002416 | ELENA BELEN APODACA MURILLO       | CARÁCTER CONFIDENCIAL | \$2,200.00 | HERMOSILLO | HERMOSILLO |
| 5069 | 44101 | X |  | SOCIAL | SPP-3014298 | ELEODORA NAVARRETE GUILLERMO      | CARÁCTER CONFIDENCIAL | \$2,200.00 | HERMOSILLO | HERMOSILLO |
| 5070 | 44101 | X |  | SOCIAL | SPP-3002354 | ELEUTERIA MENDOZA RUIZ            | CARÁCTER CONFIDENCIAL | \$2,200.00 | HERMOSILLO | HERMOSILLO |
| 5071 | 44101 | X |  | SOCIAL | SPP-3014587 | ELIA MARINA GRIJALVA MARTINEZ     | CARÁCTER CONFIDENCIAL | \$2,200.00 | HERMOSILLO | HERMOSILLO |
| 5072 | 44101 | X |  | SOCIAL | SPP-3014440 | ELIANA ISABEL CARRANZA MARQUEZ    | CARÁCTER CONFIDENCIAL | \$2,200.00 | HERMOSILLO | HERMOSILLO |
| 5073 | 44101 | X |  | SOCIAL | SPP-3014226 | ELIFELETH URIAS CARO              | CARÁCTER CONFIDENCIAL | \$2,200.00 | HERMOSILLO | HERMOSILLO |
| 5074 | 44101 | X |  | SOCIAL | SPP-3004553 | ELIRIABETH LEYVA CEBREROS         | CARÁCTER CONFIDENCIAL | \$2,200.00 | HERMOSILLO | HERMOSILLO |



PERÍODO 4TO BIMESTRE (JULIO-AGOSTO) DEL 2023

|      |       |   |  |        |             |                                      |                       |            |            |            |
|------|-------|---|--|--------|-------------|--------------------------------------|-----------------------|------------|------------|------------|
| 5075 | 44101 | X |  | SOCIAL | SPP-3002600 | ELIZABETH AYALA VALENCIA             | CARÁCTER CONFIDENCIAL | \$2,200.00 | HERMOSILLO | HERMOSILLO |
| 5076 | 44101 | X |  | SOCIAL | SPP-3004954 | ELIZABETH CORNEJO YANEZ              | CARÁCTER CONFIDENCIAL | \$2,200.00 | HERMOSILLO | HERMOSILLO |
| 5077 | 44101 | X |  | SOCIAL | SPP-3014633 | ELIZABETH DE LA CRUZ GONZALEZ        | CARÁCTER CONFIDENCIAL | \$2,200.00 | HERMOSILLO | HERMOSILLO |
| 5078 | 44101 | X |  | SOCIAL | SPP-3002018 | ELIZABETH GONZALEZ VILLALOBOS        | CARÁCTER CONFIDENCIAL | \$2,200.00 | HERMOSILLO | HERMOSILLO |
| 5079 | 44101 | X |  | SOCIAL | SPP-3002022 | ELIZABETH PACHECO SANTOS             | CARÁCTER CONFIDENCIAL | \$2,200.00 | HERMOSILLO | HERMOSILLO |
| 5080 | 44101 | X |  | SOCIAL | SPP-3004596 | ELIZABETH RAMOS RAMIREZ              | CARÁCTER CONFIDENCIAL | \$2,200.00 | HERMOSILLO | HERMOSILLO |
| 5081 | 44101 | X |  | SOCIAL | SPP-3014608 | ELIZABETH RODRIGUEZ DOMINGUEZ        | CARÁCTER CONFIDENCIAL | \$2,200.00 | HERMOSILLO | HERMOSILLO |
| 5082 | 44101 | X |  | SOCIAL | SPP-3014427 | ELIZABETH YURIDIA GUTIERREZ GRIJALVA | CARÁCTER CONFIDENCIAL | \$2,200.00 | HERMOSILLO | HERMOSILLO |
| 5083 | 44101 | X |  | SOCIAL | SPP-3004249 | ELODIA ARACELI GOMEZ                 | CARÁCTER CONFIDENCIAL | \$2,200.00 | HERMOSILLO | HERMOSILLO |
| 5084 | 44101 | X |  | SOCIAL | SPP-3003019 | ELODIA DIAZ REYES                    | CARÁCTER CONFIDENCIAL | \$2,200.00 | HERMOSILLO | HERMOSILLO |
| 5085 | 44101 | X |  | SOCIAL | SPP-3014723 | ELORGIA MURRITA MENDEZ               | CARÁCTER CONFIDENCIAL | \$2,200.00 | HERMOSILLO | HERMOSILLO |
| 5086 | 44101 | X |  | SOCIAL | SPP-3014721 | ELSA MINERVA RODRIGUEZ MORALES       | CARÁCTER CONFIDENCIAL | \$2,200.00 | HERMOSILLO | HERMOSILLO |
| 5087 | 44101 | X |  | SOCIAL | SPP-3004802 | ELSA OLIVIA GARCIA                   | CARÁCTER CONFIDENCIAL | \$2,200.00 | HERMOSILLO | HERMOSILLO |
| 5088 | 44101 | X |  | SOCIAL | SPP-3001987 | ELSA VALENZUELA                      | CARÁCTER CONFIDENCIAL | \$2,200.00 | HERMOSILLO | HERMOSILLO |
| 5089 | 44101 | X |  | SOCIAL | SPP-3002918 | ELSA VELASCO VALDEZ                  | CARÁCTER CONFIDENCIAL | \$2,200.00 | HERMOSILLO | HERMOSILLO |
| 5090 | 44101 | X |  | SOCIAL | SPP-3002047 | ELVA ALCARAZ LEYVAS                  | CARÁCTER CONFIDENCIAL | \$2,200.00 | HERMOSILLO | HERMOSILLO |
| 5091 | 44101 | X |  | SOCIAL | SPP-3014276 | ELVA GONZALEZ MEDINA                 | CARÁCTER CONFIDENCIAL | \$2,200.00 | HERMOSILLO | HERMOSILLO |
| 5092 | 44101 | X |  | SOCIAL | SPP-3007815 | ELVA MARIA MONTEJO BANUELOS          | CARÁCTER CONFIDENCIAL | \$2,200.00 | HERMOSILLO | HERMOSILLO |
| 5093 | 44101 | X |  | SOCIAL | SPP-3002086 | ELVA MINERVA ESCALANTE VALENZUELA    | CARÁCTER CONFIDENCIAL | \$2,200.00 | HERMOSILLO | HERMOSILLO |
| 5094 | 44101 | X |  | SOCIAL | SPP-3007820 | ELVIA ASUSENA VASQUEZ LUCERO         | CARÁCTER CONFIDENCIAL | \$2,200.00 | HERMOSILLO | HERMOSILLO |
| 5095 | 44101 | X |  | SOCIAL | SPP-3002415 | ELVIA INES ACUNA GONZALEZ            | CARÁCTER CONFIDENCIAL | \$2,200.00 | HERMOSILLO | HERMOSILLO |
| 5096 | 44101 | X |  | SOCIAL | SPP-3004657 | ELVIRA CARAVEO CASAVANTE             | CARÁCTER CONFIDENCIAL | \$2,200.00 | HERMOSILLO | HERMOSILLO |
| 5097 | 44101 | X |  | SOCIAL | SPP-3014031 | ELVIRA GARCIA RODRIGUEZ              | CARÁCTER CONFIDENCIAL | \$2,200.00 | HERMOSILLO | HERMOSILLO |
| 5098 | 44101 | X |  | SOCIAL | SPP-3004488 | ELVIRA JIMENEZ PALAFOX               | CARÁCTER CONFIDENCIAL | \$2,200.00 | HERMOSILLO | HERMOSILLO |
| 5099 | 44101 | X |  | SOCIAL | SPP-3002741 | ELVIRA NAVARRO LOPEZ                 | CARÁCTER CONFIDENCIAL | \$2,200.00 | HERMOSILLO | HERMOSILLO |
| 5100 | 44101 | X |  | SOCIAL | SPP-3014177 | ELVIRA OLIVAS MENDOZA                | CARÁCTER CONFIDENCIAL | \$2,200.00 | HERMOSILLO | HERMOSILLO |
| 5101 | 44101 | X |  | SOCIAL | SPP-3007743 | ELZA MORENO CORDOVA                  | CARÁCTER CONFIDENCIAL | \$2,200.00 | HERMOSILLO | HERMOSILLO |
| 5102 | 44101 | X |  | SOCIAL | SPP-3004801 | EMMA ALEJANDRA NIEBLAS CANIZALES     | CARÁCTER CONFIDENCIAL | \$2,200.00 | HERMOSILLO | HERMOSILLO |
| 5103 | 44101 | X |  | SOCIAL | SPP-3014570 | EMMA GUADALUPE HOYOS BALLESTEROS     | CARÁCTER CONFIDENCIAL | \$2,200.00 | HERMOSILLO | HERMOSILLO |

PERÍODO 4TO BIMESTRE (JULIO-AGOSTO) DEL 2023

|      |       |   |  |        |             |  |                       |            |            |            |
|------|-------|---|--|--------|-------------|--|-----------------------|------------|------------|------------|
| 5104 | 44101 | X |  | SOCIAL | SPP-3014515 | ENEDELIA AROS LOPEZ                    | CARÁCTER CONFIDENCIAL | \$2,200.00 | HERMOSILLO | HERMOSILLO |
| 5105 | 44101 | X |  | SOCIAL | SPP-3004403 | ENEDINA DURAZO ZAMORA                  | CARÁCTER CONFIDENCIAL | \$2,200.00 | HERMOSILLO | HERMOSILLO |
| 5106 | 44101 | X |  | SOCIAL | SPP-3014531 | ENRIQUE DEL RIO AYON                   | CARÁCTER CONFIDENCIAL | \$2,200.00 | HERMOSILLO | HERMOSILLO |
| 5107 | 44101 | X |  | SOCIAL | SPP-3014078 | ENRIQUE SOTO RUIZ                      | CARÁCTER CONFIDENCIAL | \$2,200.00 | HERMOSILLO | HERMOSILLO |
| 5108 | 44101 | X |  | SOCIAL | SPP-3015755 | ENRIQUE VERDUGO ESQUER                 | CARÁCTER CONFIDENCIAL | \$4,400.00 | HERMOSILLO | HERMOSILLO |
| 5109 | 44101 | X |  | SOCIAL | SPP-3002140 | ENRIQUETA MONZON DUARTE                | CARÁCTER CONFIDENCIAL | \$2,200.00 | HERMOSILLO | HERMOSILLO |
| 5110 | 44101 | X |  | SOCIAL | SPP-3002491 | EPIFANIA RODRIGUEZ BAUTISTA            | CARÁCTER CONFIDENCIAL | \$2,200.00 | HERMOSILLO | HERMOSILLO |
| 5111 | 44101 | X |  | SOCIAL | SPP-3004425 | ERENDIRA ITZEL DIAZ ORTEGA             | CARÁCTER CONFIDENCIAL | \$2,200.00 | HERMOSILLO | HERMOSILLO |
| 5112 | 44101 | X |  | SOCIAL | SPP-3002419 | ERENDIRA VERDUGO SERRANO               | CARÁCTER CONFIDENCIAL | \$2,200.00 | HERMOSILLO | HERMOSILLO |
| 5113 | 44101 | X |  | SOCIAL | SPP-3014611 | ERICELDA CUEN ROMO                     | CARÁCTER CONFIDENCIAL | \$2,200.00 | HERMOSILLO | HERMOSILLO |
| 5114 | 44101 | X |  | SOCIAL | SPP-3004385 | ERICK DANIEL TORRES RODRIGUEZ          | CARÁCTER CONFIDENCIAL | \$2,200.00 | HERMOSILLO | HERMOSILLO |
| 5115 | 44101 | X |  | SOCIAL | SPP-3002201 | ERIKA FRANCISCA MEDINA                 | CARÁCTER CONFIDENCIAL | \$2,200.00 | HERMOSILLO | HERMOSILLO |
| 5116 | 44101 | X |  | SOCIAL | SPP-3007894 | ERIKA LILIANA DE LOS REYES MOLINA      | CARÁCTER CONFIDENCIAL | \$2,200.00 | HERMOSILLO | HERMOSILLO |
| 5117 | 44101 | X |  | SOCIAL | SPP-3014537 | ERIKA LIZETH BELTRAN FELIX             | CARÁCTER CONFIDENCIAL | \$2,200.00 | HERMOSILLO | HERMOSILLO |
| 5118 | 44101 | X |  | SOCIAL | SPP-3004602 | ERIKA LUCERO VASQUEZ AMPARANO          | CARÁCTER CONFIDENCIAL | \$2,200.00 | HERMOSILLO | HERMOSILLO |
| 5119 | 44101 | X |  | SOCIAL | SPP-3003009 | ERIKA MERCEDES URQUIJO RASCON          | CARÁCTER CONFIDENCIAL | \$2,200.00 | HERMOSILLO | HERMOSILLO |
| 5120 | 44101 | X |  | SOCIAL | SPP-3014458 | ERIKA MILDRETH VALENCIA LUZANIA        | CARÁCTER CONFIDENCIAL | \$2,200.00 | HERMOSILLO | HERMOSILLO |
| 5121 | 44101 | X |  | SOCIAL | SPP-3002143 | ERIKA PAULINA MORENO CASTRO            | CARÁCTER CONFIDENCIAL | \$2,200.00 | HERMOSILLO | HERMOSILLO |
| 5122 | 44101 | X |  | SOCIAL | SPP-3002355 | ERIKA ROSAURA NEVAREZ FELIX            | CARÁCTER CONFIDENCIAL | \$2,200.00 | HERMOSILLO | HERMOSILLO |
| 5123 | 44101 | X |  | SOCIAL | SPP-3007840 | ERIKA VANESSA TANORI ZEPEDA            | CARÁCTER CONFIDENCIAL | \$2,200.00 | HERMOSILLO | HERMOSILLO |
| 5124 | 44101 | X |  | SOCIAL | SPP-3014523 | ERNESTO AGUILERA FELIX                 | CARÁCTER CONFIDENCIAL | \$2,200.00 | HERMOSILLO | HERMOSILLO |
| 5125 | 44101 | X |  | SOCIAL | SPP-3009980 | ESMERALDA ARRAZOLA PINEDA              | CARÁCTER CONFIDENCIAL | \$2,200.00 | HERMOSILLO | HERMOSILLO |
| 5126 | 44101 | X |  | SOCIAL | SPP-3007818 | ESMERALDA CONCEPCION MELENDREZ VAZQUEZ | CARÁCTER CONFIDENCIAL | \$2,200.00 | HERMOSILLO | HERMOSILLO |
| 5127 | 44101 | X |  | SOCIAL | SPP-3002071 | ESMERALDA GUADALUPE DELGADO MORENO     | CARÁCTER CONFIDENCIAL | \$2,200.00 | HERMOSILLO | HERMOSILLO |
| 5128 | 44101 | X |  | SOCIAL | SPP-3014696 | ESPERANZA SANCHEZ LARA                 | CARÁCTER CONFIDENCIAL | \$2,200.00 | HERMOSILLO | HERMOSILLO |
| 5129 | 44101 | X |  | SOCIAL | SSP-3002168 | ESPERANZA SOTO FELIX                   | CARÁCTER CONFIDENCIAL | \$2,200.00 | HERMOSILLO | HERMOSILLO |
| 5130 | 44101 | X |  | SOCIAL | SPP-3014060 | ESTEFANIA MORENO DELGADO               | CARÁCTER CONFIDENCIAL | \$2,200.00 | HERMOSILLO | HERMOSILLO |
| 5131 | 44101 | X |  | SOCIAL | SPP-3002759 | ESTEFANIA TRINIDAD RUIZ TORO           | CARÁCTER CONFIDENCIAL | \$2,200.00 | HERMOSILLO | HERMOSILLO |
| 5132 | 44101 | X |  | SOCIAL | SPP-3004463 | ESTEFANY LIZETH VILLA RUIZ             | CARÁCTER CONFIDENCIAL | \$2,200.00 | HERMOSILLO | HERMOSILLO |

PERÍODO 4TO BIMESTRE (JULIO-AGOSTO) DEL 2023

|      |       |   |  |        |             |                                   |                       |            |            |            |
|------|-------|---|--|--------|-------------|-----------------------------------|-----------------------|------------|------------|------------|
| 5133 | 44101 | X |  | SOCIAL | SPP-3004490 | ESTELFA PINTO AGUILAR             | CARÁCTER CONFIDENCIAL | \$2,200.00 | HERMOSILLO | HERMOSILLO |
| 5134 | 44101 | X |  | SOCIAL | SPP-3014299 | ESTHELA NUNEZ NEVAREZ             | CARÁCTER CONFIDENCIAL | \$2,200.00 | HERMOSILLO | HERMOSILLO |
| 5135 | 44101 | X |  | SOCIAL | SPP-3009979 | ESTHELA RUIZ VALENZUELA           | CARÁCTER CONFIDENCIAL | \$2,200.00 | HERMOSILLO | HERMOSILLO |
| 5136 | 44101 | X |  | SOCIAL | SPP-3002421 | ESTHELA ZUNIGA ALDAY              | CARÁCTER CONFIDENCIAL | \$2,200.00 | HERMOSILLO | HERMOSILLO |
| 5137 | 44101 | X |  | SOCIAL | SPP-3002750 | ESTHER DAYANARA CONTRERAS ALONSO  | CARÁCTER CONFIDENCIAL | \$2,200.00 | HERMOSILLO | HERMOSILLO |
| 5138 | 44101 | X |  | SOCIAL | SPP-3004572 | EUNICE AMELIA GARCIA ANGUAMEA     | CARÁCTER CONFIDENCIAL | \$2,200.00 | HERMOSILLO | HERMOSILLO |
| 5139 | 44101 | X |  | SOCIAL | SPP-3002120 | EUNICE YOSELIN ALVARADO OLIVAS    | CARÁCTER CONFIDENCIAL | \$2,200.00 | HERMOSILLO | HERMOSILLO |
| 5140 | 44101 | X |  | SOCIAL | SPP-3014023 | EUSEBIA ESQUIVEL ESPARZA          | CARÁCTER CONFIDENCIAL | \$2,200.00 | HERMOSILLO | HERMOSILLO |
| 5141 | 44101 | X |  | SOCIAL | SPP-3002882 | EVA ANGELINA ESCAMILLA            | CARÁCTER CONFIDENCIAL | \$2,200.00 | HERMOSILLO | HERMOSILLO |
| 5142 | 44101 | X |  | SOCIAL | SPP-3002225 | EVA CECILIA CONTRERAS ORVEZ       | CARÁCTER CONFIDENCIAL | \$2,200.00 | HERMOSILLO | HERMOSILLO |
| 5143 | 44101 | X |  | SOCIAL | SPP-3014598 | EVA MARIA JUAREZ LOPEZ            | CARÁCTER CONFIDENCIAL | \$2,200.00 | HERMOSILLO | HERMOSILLO |
| 5144 | 44101 | X |  | SOCIAL | SPP-3007797 | EVANGELINA BUZANI CHAVEZ          | CARÁCTER CONFIDENCIAL | \$2,200.00 | HERMOSILLO | HERMOSILLO |
| 5145 | 44101 | X |  | SOCIAL | SPP-3002436 | EVARISTO MOLINA PAREDES           | CARÁCTER CONFIDENCIAL | \$2,200.00 | HERMOSILLO | HERMOSILLO |
| 5146 | 44101 | X |  | SOCIAL | SPP-3014563 | EVELIN YOANA DIAZ MORENO          | CARÁCTER CONFIDENCIAL | \$2,200.00 | HERMOSILLO | HERMOSILLO |
| 5147 | 44101 | X |  | SOCIAL | SPP-3002110 | EVELYN MONTANO DELGADO            | CARÁCTER CONFIDENCIAL | \$2,200.00 | HERMOSILLO | HERMOSILLO |
| 5148 | 44101 | X |  | SOCIAL | SPP-3002055 | FABIOLA ANAHI SAN MARTIN CELAYA   | CARÁCTER CONFIDENCIAL | \$2,200.00 | HERMOSILLO | HERMOSILLO |
| 5149 | 44101 | X |  | SOCIAL | SPP-3014001 | FABIOLA BERENICE ALVAREZ VEGA     | CARÁCTER CONFIDENCIAL | \$2,200.00 | HERMOSILLO | HERMOSILLO |
| 5150 | 44101 | X |  | SOCIAL | SPP-3004557 | FABIOLA BERENICE LOBATOS CASTILLO | CARÁCTER CONFIDENCIAL | \$2,200.00 | HERMOSILLO | HERMOSILLO |
| 5151 | 44101 | X |  | SOCIAL | SPP-3002012 | FABIOLA MONTOYA RUBIO             | CARÁCTER CONFIDENCIAL | \$2,200.00 | HERMOSILLO | HERMOSILLO |
| 5152 | 44101 | X |  | SOCIAL | SPP-3001982 | FABIOLA YUDITH ROMERO MARTINEZ    | CARÁCTER CONFIDENCIAL | \$2,200.00 | HERMOSILLO | HERMOSILLO |
| 5153 | 44101 | X |  | SOCIAL | SPP-3009975 | FATIMA LUCIA DIEGO FELIX          | CARÁCTER CONFIDENCIAL | \$2,200.00 | HERMOSILLO | HERMOSILLO |
| 5154 | 44101 | X |  | SOCIAL | SPP-3010197 | FELICIANA GONZALEZ ROMERO         | CARÁCTER CONFIDENCIAL | \$2,200.00 | HERMOSILLO | HERMOSILLO |
| 5155 | 44101 | X |  | SOCIAL | SPP-3002042 | FELICIANA VEGA FLORES             | CARÁCTER CONFIDENCIAL | \$2,200.00 | HERMOSILLO | HERMOSILLO |
| 5156 | 44101 | X |  | SOCIAL | SPP-3004551 | FELICITAS VIRGEN PONCE            | CARÁCTER CONFIDENCIAL | \$2,200.00 | HERMOSILLO | HERMOSILLO |
| 5157 | 44101 | X |  | SOCIAL | SPP-3014357 | FELIPA DANIEL OCEJO               | CARÁCTER CONFIDENCIAL | \$2,200.00 | HERMOSILLO | HERMOSILLO |
| 5158 | 44101 | X |  | SOCIAL | SPP-3002592 | FELIPA DE JESUS AVILA PEREZ       | CARÁCTER CONFIDENCIAL | \$2,200.00 | HERMOSILLO | HERMOSILLO |
| 5159 | 44101 | X |  | SOCIAL | SPP-3002239 | FELIPA ORNELAS LOPEZ              | CARÁCTER CONFIDENCIAL | \$2,200.00 | HERMOSILLO | HERMOSILLO |
| 5160 | 44101 | X |  | SOCIAL | SPP-3004407 | FELIZ ANAHI BERNAL MORENO         | CARÁCTER CONFIDENCIAL | \$2,200.00 | HERMOSILLO | HERMOSILLO |
| 5161 | 44101 | X |  | SOCIAL | SPP-3014072 | FERNANDA ALICIA ROSALES HEREDIA   | CARÁCTER CONFIDENCIAL | \$2,200.00 | HERMOSILLO | HERMOSILLO |

PERÍODO 4TO BIMESTRE (JULIO-AGOSTO) DEL 2023

|      |       |   |  |        |             |   |                       |            |            |            |
|------|-------|---|--|--------|-------------|---|-----------------------|------------|------------|------------|
| 5162 | 44101 | X |  | SOCIAL | SPP-3014082 | FERNANDA GUADALUPE YOCUPICIO VALENZUELA | CARÁCTER CONFIDENCIAL | \$2,200.00 | HERMOSILLO | HERMOSILLO |
| 5163 | 44101 | X |  | SOCIAL | SPP-3007847 | FERNANDA SARAHY HERNANDEZ ESPINOZA      | CARÁCTER CONFIDENCIAL | \$2,200.00 | HERMOSILLO | HERMOSILLO |
| 5164 | 44101 | X |  | SOCIAL | SPP-3003101 | FLOR ALEJANDRA FLORES MORALES           | CARÁCTER CONFIDENCIAL | \$2,200.00 | HERMOSILLO | HERMOSILLO |
| 5165 | 44101 | X |  | SOCIAL | SPP-3004498 | FLOR ASUCENA SOTO LOPEZ                 | CARÁCTER CONFIDENCIAL | \$2,200.00 | HERMOSILLO | HERMOSILLO |
| 5166 | 44101 | X |  | SOCIAL | SPP-3002262 | FLOR ELIZABETH MENDOZA MURRIETA         | CARÁCTER CONFIDENCIAL | \$2,200.00 | HERMOSILLO | HERMOSILLO |
| 5167 | 44101 | X |  | SOCIAL | SPP-3002160 | FLOR GUADALUPE JOCOBI CORDOVA           | CARÁCTER CONFIDENCIAL | \$2,200.00 | HERMOSILLO | HERMOSILLO |
| 5168 | 44101 | X |  | SOCIAL | SPP-3004442 | FLOR KARINA MONTIJO VILLANUEVA          | CARÁCTER CONFIDENCIAL | \$2,200.00 | HERMOSILLO | HERMOSILLO |
| 5169 | 44101 | X |  | SOCIAL | SPP-3002998 | FLOR MADAY VAZQUEZ SOTO                 | CARÁCTER CONFIDENCIAL | \$2,200.00 | HERMOSILLO | HERMOSILLO |
| 5170 | 44101 | X |  | SOCIAL | SPP-3004388 | FRANCISCA ALEJANDRA MADRID BURGUEÑO     | CARÁCTER CONFIDENCIAL | \$2,200.00 | HERMOSILLO | HERMOSILLO |
| 5171 | 44101 | X |  | SOCIAL | SPP-3014401 | FRANCISCA AMADA MIRANDA VILLA           | CARÁCTER CONFIDENCIAL | \$2,200.00 | HERMOSILLO | HERMOSILLO |
| 5172 | 44101 | X |  | SOCIAL | SPP-3003091 | FRANCISCA ANTONIETA LOPEZ CHAVEZ        | CARÁCTER CONFIDENCIAL | \$2,200.00 | HERMOSILLO | HERMOSILLO |
| 5173 | 44101 | X |  | SOCIAL | SPP-3002200 | FRANCISCA ARACELY MORENO BURBOA         | CARÁCTER CONFIDENCIAL | \$2,200.00 | HERMOSILLO | HERMOSILLO |
| 5174 | 44101 | X |  | SOCIAL | SPP-3002487 | FRANCISCA ARIANNA RIVERA CAMPA          | CARÁCTER CONFIDENCIAL | \$2,200.00 | HERMOSILLO | HERMOSILLO |
| 5175 | 44101 | X |  | SOCIAL | SPP-3010195 | FRANCISCA ASTORGA RODRIGUEZ             | CARÁCTER CONFIDENCIAL | \$2,200.00 | HERMOSILLO | HERMOSILLO |
| 5176 | 44101 | X |  | SOCIAL | SPP-3014532 | FRANCISCA AUXILIADORA RUIZ MIRANDA      | CARÁCTER CONFIDENCIAL | \$2,200.00 | HERMOSILLO | HERMOSILLO |
| 5177 | 44101 | X |  | SOCIAL | SPP-3004414 | FRANCISCA BERNAL MORENO                 | CARÁCTER CONFIDENCIAL | \$2,200.00 | HERMOSILLO | HERMOSILLO |
| 5178 | 44101 | X |  | SOCIAL | SPP-3014015 | FRANCISCA BUJANDA LOPEZ                 | CARÁCTER CONFIDENCIAL | \$2,200.00 | HERMOSILLO | HERMOSILLO |
| 5179 | 44101 | X |  | SOCIAL | SPP-3014438 | FRANCISCA CASILLA TRUJILLO              | CARÁCTER CONFIDENCIAL | \$2,200.00 | HERMOSILLO | HERMOSILLO |
| 5180 | 44101 | X |  | SOCIAL | SPP-3004646 | FRANCISCA DANIEL OCEJO                  | CARÁCTER CONFIDENCIAL | \$2,200.00 | HERMOSILLO | HERMOSILLO |
| 5181 | 44101 | X |  | SOCIAL | SPP-3002164 | FRANCISCA ELENA DOMINGUEZ BADILLA       | CARÁCTER CONFIDENCIAL | \$2,200.00 | HERMOSILLO | HERMOSILLO |
| 5182 | 44101 | X |  | SOCIAL | SPP-3007830 | FRANCISCA ELIZABETH HERNANDEZ ANAYA     | CARÁCTER CONFIDENCIAL | \$2,200.00 | HERMOSILLO | HERMOSILLO |
| 5183 | 44101 | X |  | SOCIAL | SPP-3004505 | FRANCISCA ENEDINA GRIJALVA VAZQUEZ      | CARÁCTER CONFIDENCIAL | \$2,200.00 | HERMOSILLO | HERMOSILLO |
| 5184 | 44101 | X |  | SOCIAL | SPP-3004805 | FRANCISCA ESMERALDA CORONADO NUNEZ      | CARÁCTER CONFIDENCIAL | \$2,200.00 | HERMOSILLO | HERMOSILLO |
| 5185 | 44101 | X |  | SOCIAL | SPP-3014676 | FRANCISCA EVANGELIN PACHECO GERMAN      | CARÁCTER CONFIDENCIAL | \$2,200.00 | HERMOSILLO | HERMOSILLO |
| 5186 | 44101 | X |  | SOCIAL | SPP-3002352 | FRANCISCA GONZALEZ CORONADO             | CARÁCTER CONFIDENCIAL | \$2,200.00 | HERMOSILLO | HERMOSILLO |
| 5187 | 44101 | X |  | SOCIAL | SPP-3004228 | FRANCISCA GONZALEZ MENDOZA              | CARÁCTER CONFIDENCIAL | \$2,200.00 | HERMOSILLO | HERMOSILLO |
| 5188 | 44101 | X |  | SOCIAL | SPP-3002599 | FRANCISCA GUADALUPE LOPEZ MONTOYA       | CARÁCTER CONFIDENCIAL | \$2,200.00 | HERMOSILLO | HERMOSILLO |
| 5189 | 44101 | X |  | SOCIAL | SPP-3014067 | FRANCISCA GUADALUPE LOPEZ RODRIGUEZ     | CARÁCTER CONFIDENCIAL | \$2,200.00 | HERMOSILLO | HERMOSILLO |
| 5190 | 44101 | X |  | SOCIAL | SPP-3001732 | FRANCISCA GUADALUPE VALENZUELA VALENCIA | CARÁCTER CONFIDENCIAL | \$2,200.00 | HERMOSILLO | HERMOSILLO |

PERÍODO 4TO BIMESTRE (JULIO-AGOSTO) DEL 2023

|      |       |   |  |        |             |  |                       |            |            |            |
|------|-------|---|--|--------|-------------|--|-----------------------|------------|------------|------------|
| 5191 | 44101 | X |  | SOCIAL | SPP-3004389 | FRANCISCA ISABEL CORONADO BORQUEZ      | CARÁCTER CONFIDENCIAL | \$2,200.00 | HERMOSILLO | HERMOSILLO |
| 5192 | 44101 | X |  | SOCIAL | SPP-3002149 | FRANCISCA IVETH GUERRERO DURAN         | CARÁCTER CONFIDENCIAL | \$2,200.00 | HERMOSILLO | HERMOSILLO |
| 5193 | 44101 | X |  | SOCIAL | SPP-3002019 | FRANCISCA JANETT ESCARCEGA CRUZ        | CARÁCTER CONFIDENCIAL | \$2,200.00 | HERMOSILLO | HERMOSILLO |
| 5194 | 44101 | X |  | SOCIAL | SPP-3014512 | FRANCISCA JAZMIN RIVERA RODRIGUEZ      | CARÁCTER CONFIDENCIAL | \$2,200.00 | HERMOSILLO | HERMOSILLO |
| 5195 | 44101 | X |  | SOCIAL | SPP-3002508 | FRANCISCA LOURDES ROBLES MORALES       | CARÁCTER CONFIDENCIAL | \$2,200.00 | HERMOSILLO | HERMOSILLO |
| 5196 | 44101 | X |  | SOCIAL | SPP-3002745 | FRANCISCA MAGDALENA TERAN MENESES      | CARÁCTER CONFIDENCIAL | \$2,200.00 | HERMOSILLO | HERMOSILLO |
| 5197 | 44101 | X |  | SOCIAL | SPP-3002194 | FRANCISCA MARIA ELENA CHAVEZ ESPINOZA  | CARÁCTER CONFIDENCIAL | \$2,200.00 | HERMOSILLO | HERMOSILLO |
| 5198 | 44101 | X |  | SOCIAL | SPP-3004578 | FRANCISCA MORENO BRINGAS               | CARÁCTER CONFIDENCIAL | \$2,200.00 | HERMOSILLO | HERMOSILLO |
| 5199 | 44101 | X |  | SOCIAL | SPP-3014418 | FRANCISCA OFELIA PESQUEIRA NAVARRO     | CARÁCTER CONFIDENCIAL | \$2,200.00 | HERMOSILLO | HERMOSILLO |
| 5200 | 44101 | X |  | SOCIAL | SPP-3002276 | FRANCISCA PILAR LOPEZ ANAYA            | CARÁCTER CONFIDENCIAL | \$2,200.00 | HERMOSILLO | HERMOSILLO |
| 5201 | 44101 | X |  | SOCIAL | SPP-3001731 | FRANCISCA RAMIREZ RAMIREZ              | CARÁCTER CONFIDENCIAL | \$2,200.00 | HERMOSILLO | HERMOSILLO |
| 5202 | 44101 | X |  | SOCIAL | SPP-3004510 | FRANCISCA RAQUEL SOTO GALAVIZ          | CARÁCTER CONFIDENCIAL | \$2,200.00 | HERMOSILLO | HERMOSILLO |
| 5203 | 44101 | X |  | SOCIAL | SPP-3004580 | FRANCISCA ROSARIO LEAL VAZQUEZ         | CARÁCTER CONFIDENCIAL | \$2,200.00 | HERMOSILLO | HERMOSILLO |
| 5204 | 44101 | X |  | SOCIAL | SPP-3004357 | FRANCISCA VIRGEN PONCE                 | CARÁCTER CONFIDENCIAL | \$2,200.00 | HERMOSILLO | HERMOSILLO |
| 5205 | 44101 | X |  | SOCIAL | SPP-3007990 | FRANCISCA YOLANDA RUIZ DORAME          | CARÁCTER CONFIDENCIAL | \$2,200.00 | HERMOSILLO | HERMOSILLO |
| 5206 | 44101 | X |  | SOCIAL | SPP-3004632 | FRANCISCO BRACAMONTE MARTINEZ          | CARÁCTER CONFIDENCIAL | \$2,200.00 | HERMOSILLO | HERMOSILLO |
| 5207 | 44101 | X |  | SOCIAL | SPP-3014665 | FRANCISCO JAVIER ENCINAS MUNOZ         | CARÁCTER CONFIDENCIAL | \$2,200.00 | HERMOSILLO | HERMOSILLO |
| 5208 | 44101 | X |  | SOCIAL | SPP-3002377 | FRANCISCO JAVIER VALDEZ GUTIERREZ      | CARÁCTER CONFIDENCIAL | \$2,200.00 | HERMOSILLO | HERMOSILLO |
| 5209 | 44101 | X |  | SOCIAL | SPP-3014070 | FRANCISCO ROBLES CUILTRE               | CARÁCTER CONFIDENCIAL | \$2,200.00 | HERMOSILLO | HERMOSILLO |
| 5210 | 44101 | X |  | SOCIAL | SPP-3004961 | GABRIELA ALVARADO CONTRERAS            | CARÁCTER CONFIDENCIAL | \$2,200.00 | HERMOSILLO | HERMOSILLO |
| 5211 | 44101 | X |  | SOCIAL | SPP-3002410 | GABRIELA ELLIANA URQUIZO VENTURA       | CARÁCTER CONFIDENCIAL | \$2,200.00 | HERMOSILLO | HERMOSILLO |
| 5212 | 44101 | X |  | SOCIAL | SPP-3014513 | GABRIELA ERENDIRA OROZCO FLORES        | CARÁCTER CONFIDENCIAL | \$2,200.00 | HERMOSILLO | HERMOSILLO |
| 5213 | 44101 | X |  | SOCIAL | SPP-3004415 | GABRIELA GARCIA DOMINGUEZ              | CARÁCTER CONFIDENCIAL | \$2,200.00 | HERMOSILLO | HERMOSILLO |
| 5214 | 44101 | X |  | SOCIAL | SPP-3014253 | GABRIELA GUADALUPE CASAREZ VALENZUELA  | CARÁCTER CONFIDENCIAL | \$2,200.00 | HERMOSILLO | HERMOSILLO |
| 5215 | 44101 | X |  | SOCIAL | SPP-3014549 | GABRIELA GUADALUPE CONTRERAS DOMINGUEZ | CARÁCTER CONFIDENCIAL | \$2,200.00 | HERMOSILLO | HERMOSILLO |
| 5216 | 44101 | X |  | SOCIAL | SPP-3014428 | GABRIELA GUILLEN GRIJALVA              | CARÁCTER CONFIDENCIAL | \$2,200.00 | HERMOSILLO | HERMOSILLO |
| 5217 | 44101 | X |  | SOCIAL | SPP-3007722 | GABRIELA MURRIETA BURROLA              | CARÁCTER CONFIDENCIAL | \$2,200.00 | HERMOSILLO | HERMOSILLO |
| 5218 | 44101 | X |  | SOCIAL | SPP-3002478 | GABRIELA NUNEZ RICO                    | CARÁCTER CONFIDENCIAL | \$2,200.00 | HERMOSILLO | HERMOSILLO |
| 5219 | 44101 | X |  | SOCIAL | SPP-3002054 | GABRIELA SAN MARTIN CELAYA             | CARÁCTER CONFIDENCIAL | \$2,200.00 | HERMOSILLO | HERMOSILLO |

PERÍODO 4TO BIMESTRE (JULIO-AGOSTO) DEL 2023

|      |       |   |  |        |             |  |                       |            |            |            |
|------|-------|---|--|--------|-------------|--|-----------------------|------------|------------|------------|
| 5220 | 44101 | X |  | SOCIAL | SPP-3007836 | GABRIELA SARAHÍ TAPIA CUEVAS           | CARÁCTER CONFIDENCIAL | \$2,200.00 | HERMOSILLO | HERMOSILLO |
| 5221 | 44101 | X |  | SOCIAL | SPP-3014416 | GABRIELA VALENCIA CLARK                | CARÁCTER CONFIDENCIAL | \$2,200.00 | HERMOSILLO | HERMOSILLO |
| 5222 | 44101 | X |  | SOCIAL | SPP-3014672 | GABRIELA VALENZUELA ROMO               | CARÁCTER CONFIDENCIAL | \$2,200.00 | HERMOSILLO | HERMOSILLO |
| 5223 | 44101 | X |  | SOCIAL | SPP-3002602 | GALILEA GUADALUPE VALENZUELA OLIVARRIA | CARÁCTER CONFIDENCIAL | \$2,200.00 | HERMOSILLO | HERMOSILLO |
| 5224 | 44101 | X |  | SOCIAL | SPP-3004247 | GEMA LIZBETH MORENO PARRA              | CARÁCTER CONFIDENCIAL | \$2,200.00 | HERMOSILLO | HERMOSILLO |
| 5225 | 44101 | X |  | SOCIAL | SPP-3002003 | GEMMA MARIA DEL RAYO RODEA CEJA        | CARÁCTER CONFIDENCIAL | \$2,200.00 | HERMOSILLO | HERMOSILLO |
| 5226 | 44101 | X |  | SOCIAL | SPP-3014127 | GENESIS SONYBETH FIMBRES AGUIRRE       | CARÁCTER CONFIDENCIAL | \$2,200.00 | HERMOSILLO | HERMOSILLO |
| 5227 | 44101 | X |  | SOCIAL | SPP-3008790 | GENOVEVA LOPEZ TAPIA                   | CARÁCTER CONFIDENCIAL | \$2,200.00 | HERMOSILLO | HERMOSILLO |
| 5228 | 44101 | X |  | SOCIAL | SPP-3014289 | GENOVEVA MORALES LOPEZ                 | CARÁCTER CONFIDENCIAL | \$2,200.00 | HERMOSILLO | HERMOSILLO |
| 5229 | 44101 | X |  | SOCIAL | SPP-3004674 | GEORGINA ALVAREZ ONTIVEROS             | CARÁCTER CONFIDENCIAL | \$2,200.00 | HERMOSILLO | HERMOSILLO |
| 5230 | 44101 | X |  | SOCIAL | SPP-3002286 | GEORGINA AZTORGA PELAEZ                | CARÁCTER CONFIDENCIAL | \$2,200.00 | HERMOSILLO | HERMOSILLO |
| 5231 | 44101 | X |  | SOCIAL | SPP-3004459 | GEORGINA ROMERO CASTRO                 | CARÁCTER CONFIDENCIAL | \$2,200.00 | HERMOSILLO | HERMOSILLO |
| 5232 | 44101 | X |  | SOCIAL | SPP-3004343 | GILBERTO VILLALBA HIGUERA              | CARÁCTER CONFIDENCIAL | \$2,200.00 | HERMOSILLO | HERMOSILLO |
| 5233 | 44101 | X |  | SOCIAL | SPP-3002728 | GISEILI GUADALUPE HUIDOBRO CASTILLO    | CARÁCTER CONFIDENCIAL | \$2,200.00 | HERMOSILLO | HERMOSILLO |
| 5234 | 44101 | X |  | SOCIAL | SPP-3002106 | GISEL ADRIANA CORRALES SANTIAGO        | CARÁCTER CONFIDENCIAL | \$2,200.00 | HERMOSILLO | HERMOSILLO |
| 5235 | 44101 | X |  | SOCIAL | SPP-3002073 | GISSELLE VIANEY TOLANO VASQUEZ         | CARÁCTER CONFIDENCIAL | \$2,200.00 | HERMOSILLO | HERMOSILLO |
| 5236 | 44101 | X |  | SOCIAL | SPP-3004345 | GLADIS ADRIANA VELDERRAIN PEIRO        | CARÁCTER CONFIDENCIAL | \$2,200.00 | HERMOSILLO | HERMOSILLO |
| 5237 | 44101 | X |  | SOCIAL | SPP-3002065 | GLADIS NINDIK BRAVO LOPEZ              | CARÁCTER CONFIDENCIAL | \$2,200.00 | HERMOSILLO | HERMOSILLO |
| 5238 | 44101 | X |  | SOCIAL | SPP-3002132 | GLADIS YADIRA VERDUGO RUBIO            | CARÁCTER CONFIDENCIAL | \$2,200.00 | HERMOSILLO | HERMOSILLO |
| 5239 | 44101 | X |  | SOCIAL | SPP-3004538 | GLADYS BERENICE LAGUNA CAMACHO         | CARÁCTER CONFIDENCIAL | \$2,200.00 | HERMOSILLO | HERMOSILLO |
| 5240 | 44101 | X |  | SOCIAL | SPP-3004628 | GLADYS JANETH ROMERO REYES             | CARÁCTER CONFIDENCIAL | \$2,200.00 | HERMOSILLO | HERMOSILLO |
| 5241 | 44101 | X |  | SOCIAL | SPP-3002144 | GLADYS JEANETTE VILLA HERNANDEZ        | CARÁCTER CONFIDENCIAL | \$2,200.00 | HERMOSILLO | HERMOSILLO |
| 5242 | 44101 | X |  | SOCIAL | SPP-3014170 | GLADYS MORENO MORENO                   | CARÁCTER CONFIDENCIAL | \$2,200.00 | HERMOSILLO | HERMOSILLO |
| 5243 | 44101 | X |  | SOCIAL | SPP-3002301 | GLADYS YANETH BENITEZ RIVERA           | CARÁCTER CONFIDENCIAL | \$2,200.00 | HERMOSILLO | HERMOSILLO |
| 5244 | 44101 | X |  | SOCIAL | SPP-3010169 | GLENDA JOSELYN GONZALEZ MENDOZA        | CARÁCTER CONFIDENCIAL | \$2,200.00 | HERMOSILLO | HERMOSILLO |
| 5245 | 44101 | X |  | SOCIAL | SPP-3014648 | GLENDA JULIANNA MONTEJANO GRIJALVA     | CARÁCTER CONFIDENCIAL | \$2,200.00 | HERMOSILLO | HERMOSILLO |
| 5246 | 44101 | X |  | SOCIAL | SPP-3002199 | GLORIA AIDA GOMEZ GARROBO              | CARÁCTER CONFIDENCIAL | \$2,200.00 | HERMOSILLO | HERMOSILLO |
| 5247 | 44101 | X |  | SOCIAL | SPP-3002161 | GLORIA ALICIA CARRILLO VERDUGO         | CARÁCTER CONFIDENCIAL | \$2,200.00 | HERMOSILLO | HERMOSILLO |
| 5248 | 44101 | X |  | SOCIAL | SPP-3007849 | GLORIA ALICIA FLORES GALVEZ            | CARÁCTER CONFIDENCIAL | \$2,200.00 | HERMOSILLO | HERMOSILLO |

PERÍODO 4TO BIMESTRE (JULIO-AGOSTO) DEL 2023

|      |       |   |  |        |             |                                   |                       |            |            |            |
|------|-------|---|--|--------|-------------|-----------------------------------|-----------------------|------------|------------|------------|
| 5249 | 44101 | X |  | SOCIAL | SPP-3004238 | GLORIA BAEZA                      | CARÁCTER CONFIDENCIAL | \$2,200.00 | HERMOSILLO | HERMOSILLO |
| 5250 | 44101 | X |  | SOCIAL | SPP-3003092 | GLORIA DURAN ESPINOZA             | CARÁCTER CONFIDENCIAL | \$2,200.00 | HERMOSILLO | HERMOSILLO |
| 5251 | 44101 | X |  | SOCIAL | SPP-3014405 | GLORIA GUADALUPE MARTINEZ BARRIOS | CARÁCTER CONFIDENCIAL | \$2,200.00 | HERMOSILLO | HERMOSILLO |
| 5252 | 44101 | X |  | SOCIAL | SPP-3002730 | GLORIA JERONIMO BAROLO            | CARÁCTER CONFIDENCIAL | \$2,200.00 | HERMOSILLO | HERMOSILLO |
| 5253 | 44101 | X |  | SOCIAL | SPP-3002603 | GLORIA LETICIA OLIVARRIA MEZA     | CARÁCTER CONFIDENCIAL | \$2,200.00 | HERMOSILLO | HERMOSILLO |
| 5254 | 44101 | X |  | SOCIAL | SPP-3014436 | GLORIA LOPEZ ARMENTA              | CARÁCTER CONFIDENCIAL | \$2,200.00 | HERMOSILLO | HERMOSILLO |
| 5255 | 44101 | X |  | SOCIAL | SPP-3004461 | GLORIA LOPEZ ARVAYO               | CARÁCTER CONFIDENCIAL | \$2,200.00 | HERMOSILLO | HERMOSILLO |
| 5256 | 44101 | X |  | SOCIAL | SPP-3014084 | GLORIA LORENA TARAZON             | CARÁCTER CONFIDENCIAL | \$2,200.00 | HERMOSILLO | HERMOSILLO |
| 5257 | 44101 | X |  | SOCIAL | SPP-3014430 | GLORIA MARIA ROBLES COTA          | CARÁCTER CONFIDENCIAL | \$2,200.00 | HERMOSILLO | HERMOSILLO |
| 5258 | 44101 | X |  | SOCIAL | SPP-3014361 | GLORIA OLIVIA DURAN CASTILLO      | CARÁCTER CONFIDENCIAL | \$2,200.00 | HERMOSILLO | HERMOSILLO |
| 5259 | 44101 | X |  | SOCIAL | SPP-3002797 | GLORIA PAULA PARDO GRACIANO       | CARÁCTER CONFIDENCIAL | \$2,200.00 | HERMOSILLO | HERMOSILLO |
| 5260 | 44101 | X |  | SOCIAL | SPP-3004402 | GLORIA SIMON ESCARRAMAN           | CARÁCTER CONFIDENCIAL | \$2,200.00 | HERMOSILLO | HERMOSILLO |
| 5261 | 44101 | X |  | SOCIAL | SPP-3002118 | GLORIA VALDEZ VALENZUELA          | CARÁCTER CONFIDENCIAL | \$2,200.00 | HERMOSILLO | HERMOSILLO |
| 5262 | 44101 | X |  | SOCIAL | SPP-3002439 | GLORIA VALENZUELA VALDEZ          | CARÁCTER CONFIDENCIAL | \$2,200.00 | HERMOSILLO | HERMOSILLO |
| 5263 | 44101 | X |  | SOCIAL | SPP-3014589 | GRACIELA LOPEZ PEREZ              | CARÁCTER CONFIDENCIAL | \$2,200.00 | HERMOSILLO | HERMOSILLO |
| 5264 | 44101 | X |  | SOCIAL | SPP-3014081 | GRACIELA VEGA RUIZ                | CARÁCTER CONFIDENCIAL | \$2,200.00 | HERMOSILLO | HERMOSILLO |
| 5265 | 44101 | X |  | SOCIAL | SPP-3007686 | GREGORIA ANDRADES BURGOA          | CARÁCTER CONFIDENCIAL | \$2,200.00 | HERMOSILLO | HERMOSILLO |
| 5266 | 44101 | X |  | SOCIAL | SPP-3001730 | GREGORIO CANO CHAVEZ              | CARÁCTER CONFIDENCIAL | \$2,200.00 | HERMOSILLO | HERMOSILLO |
| 5267 | 44101 | X |  | SOCIAL | SPP-3004587 | GREISI MARTINEZ PEREZ             | CARÁCTER CONFIDENCIAL | \$2,200.00 | HERMOSILLO | HERMOSILLO |
| 5268 | 44101 | X |  | SOCIAL | SPP-3004991 | GRICELDA ROMERO FONTES            | CARÁCTER CONFIDENCIAL | \$2,200.00 | HERMOSILLO | HERMOSILLO |
| 5269 | 44101 | X |  | SOCIAL | SPP-3004706 | GRISSEL ANALI VELAZQUEZ GARCIA    | CARÁCTER CONFIDENCIAL | \$2,200.00 | HERMOSILLO | HERMOSILLO |
| 5270 | 44101 | X |  | SOCIAL | SPP-3002609 | GRISELDA MENDOZA LASTRA           | CARÁCTER CONFIDENCIAL | \$2,200.00 | HERMOSILLO | HERMOSILLO |
| 5271 | 44101 | X |  | SOCIAL | SPP-3014021 | GRISELDA ROSALIA DOMINGUEZ GOMEZ  | CARÁCTER CONFIDENCIAL | \$2,200.00 | HERMOSILLO | HERMOSILLO |
| 5272 | 44101 | X |  | SOCIAL | SPP-3014591 | GUADALUPE ACOSTA BAUTISTA         | CARÁCTER CONFIDENCIAL | \$2,200.00 | HERMOSILLO | HERMOSILLO |
| 5273 | 44101 | X |  | SOCIAL | SPP-3004452 | GUADALUPE ADILENE VALDEZ ROMERO   | CARÁCTER CONFIDENCIAL | \$2,200.00 | HERMOSILLO | HERMOSILLO |
| 5274 | 44101 | X |  | SOCIAL | SPP-3014567 | GUADALUPE ALEJANDRA ALVAREZ VEGA  | CARÁCTER CONFIDENCIAL | \$2,200.00 | HERMOSILLO | HERMOSILLO |
| 5275 | 44101 | X |  | SOCIAL | SPP-3002030 | GUADALUPE ANGELICA FLORES RIVERA  | CARÁCTER CONFIDENCIAL | \$2,200.00 | HERMOSILLO | HERMOSILLO |
| 5276 | 44101 | X |  | SOCIAL | SPP-3004324 | GUADALUPE CARDENAS                | CARÁCTER CONFIDENCIAL | \$2,200.00 | HERMOSILLO | HERMOSILLO |
| 5277 | 44101 | X |  | SOCIAL | SPP-3002916 | GUADALUPE CARRAZCO ARCE           | CARÁCTER CONFIDENCIAL | \$2,200.00 | HERMOSILLO | HERMOSILLO |

PERÍODO 4TO BIMESTRE (JULIO-AGOSTO) DEL 2023

|      |       |   |  |        |             |                                       |                       |            |            |            |
|------|-------|---|--|--------|-------------|---------------------------------------|-----------------------|------------|------------|------------|
| 5278 | 44101 | X |  | SOCIAL | SPP-3014362 | GUADALUPE DURON HURTADO               | CARÁCTER CONFIDENCIAL | \$2,200.00 | HERMOSILLO | HERMOSILLO |
| 5279 | 44101 | X |  | SOCIAL | SPP-3004571 | GUADALUPE FRANCO GALINDO              | CARÁCTER CONFIDENCIAL | \$2,200.00 | HERMOSILLO | HERMOSILLO |
| 5280 | 44101 | X |  | SOCIAL | SPP-3002884 | GUADALUPE GRACIELA ESTRADA VALENZUELA | CARÁCTER CONFIDENCIAL | \$2,200.00 | HERMOSILLO | HERMOSILLO |
| 5281 | 44101 | X |  | SOCIAL | SPP-3004588 | GUADALUPE IRENE MENESES SANEZ         | CARÁCTER CONFIDENCIAL | \$2,200.00 | HERMOSILLO | HERMOSILLO |
| 5282 | 44101 | X |  | SOCIAL | SPP-3004515 | GUADALUPE ISABEL MENDOZA SOTO         | CARÁCTER CONFIDENCIAL | \$2,200.00 | HERMOSILLO | HERMOSILLO |
| 5283 | 44101 | X |  | SOCIAL | SPP-3014424 | GUADALUPE JUDITH MUNGARAY LUNA        | CARÁCTER CONFIDENCIAL | \$2,200.00 | HERMOSILLO | HERMOSILLO |
| 5284 | 44101 | X |  | SOCIAL | SPP-3014505 | GUADALUPE LANDAVAZO ZAMBRANO          | CARÁCTER CONFIDENCIAL | \$2,200.00 | HERMOSILLO | HERMOSILLO |
| 5285 | 44101 | X |  | SOCIAL | SPP-3007741 | GUADALUPE LETICIA GIL VALENZUELA      | CARÁCTER CONFIDENCIAL | \$2,200.00 | HERMOSILLO | HERMOSILLO |
| 5286 | 44101 | X |  | SOCIAL | SPP-3004361 | GUADALUPE MORENO GOMEZ                | CARÁCTER CONFIDENCIAL | \$2,200.00 | HERMOSILLO | HERMOSILLO |
| 5287 | 44101 | X |  | SOCIAL | SPP-3002231 | GUADALUPE MORENO TANORI               | CARÁCTER CONFIDENCIAL | \$2,200.00 | HERMOSILLO | HERMOSILLO |
| 5288 | 44101 | X |  | SOCIAL | SPP-3004384 | GUADALUPE NEVAREZ SALAZAR             | CARÁCTER CONFIDENCIAL | \$2,200.00 | HERMOSILLO | HERMOSILLO |
| 5289 | 44101 | X |  | SOCIAL | SPP-3014274 | GUADALUPE PATRICIA GARCIA GALVEZ      | CARÁCTER CONFIDENCIAL | \$2,200.00 | HERMOSILLO | HERMOSILLO |
| 5290 | 44101 | X |  | SOCIAL | SPP-3014185 | GUADALUPE PERALTA VARELA              | CARÁCTER CONFIDENCIAL | \$2,200.00 | HERMOSILLO | HERMOSILLO |
| 5291 | 44101 | X |  | SOCIAL | SPP-3002156 | GUADALUPE PEREZ GOCOBACHI             | CARÁCTER CONFIDENCIAL | \$2,200.00 | HERMOSILLO | HERMOSILLO |
| 5292 | 44101 | X |  | SOCIAL | SPP-3014193 | GUADALUPE RAMIREZ MIRANDA             | CARÁCTER CONFIDENCIAL | \$2,200.00 | HERMOSILLO | HERMOSILLO |
| 5293 | 44101 | X |  | SOCIAL | SPP-3010352 | GUADALUPE RIOS LUJAN                  | CARÁCTER CONFIDENCIAL | \$2,200.00 | HERMOSILLO | HERMOSILLO |
| 5294 | 44101 | X |  | SOCIAL | SPP-3007839 | GUADALUPE ROBLES GERMAN               | CARÁCTER CONFIDENCIAL | \$2,200.00 | HERMOSILLO | HERMOSILLO |
| 5295 | 44101 | X |  | SOCIAL | SPP-3014457 | GUADALUPE SARITZA SANDOVAL LUZANIA    | CARÁCTER CONFIDENCIAL | \$2,200.00 | HERMOSILLO | HERMOSILLO |
| 5296 | 44101 | X |  | SOCIAL | SPP-3014542 | GUADALUPE TAPIA PAYAN                 | CARÁCTER CONFIDENCIAL | \$2,200.00 | HERMOSILLO | HERMOSILLO |
| 5297 | 44101 | X |  | SOCIAL | SPP-3001995 | GUADALUPE VIRIDIANA SALAZAR CANCINO   | CARÁCTER CONFIDENCIAL | \$2,200.00 | HERMOSILLO | HERMOSILLO |
| 5298 | 44101 | X |  | SOCIAL | SPP-3004935 | GUADALUPE YOSELIN CANEDO AGUAYO       | CARÁCTER CONFIDENCIAL | \$2,200.00 | HERMOSILLO | HERMOSILLO |
| 5299 | 44101 | X |  | SOCIAL | SPP-3004530 | GUILLERMINA CAMACHO GARCIA            | CARÁCTER CONFIDENCIAL | \$2,200.00 | HERMOSILLO | HERMOSILLO |
| 5300 | 44101 | X |  | SOCIAL | SPP-3002061 | GUILLERMINA SOTO CORRAL               | CARÁCTER CONFIDENCIAL | \$2,200.00 | HERMOSILLO | HERMOSILLO |
| 5301 | 44101 | X |  | SOCIAL | SPP-3007794 | GUMESINDA SANTILLANES ARMENTA         | CARÁCTER CONFIDENCIAL | \$2,200.00 | HERMOSILLO | HERMOSILLO |
| 5302 | 44101 | X |  | SOCIAL | SPP-3004577 | HASSEL ROCIO PALAFOX ENCINAS          | CARÁCTER CONFIDENCIAL | \$2,200.00 | HERMOSILLO | HERMOSILLO |
| 5303 | 44101 | X |  | SOCIAL | SPP-3014471 | HECTOR DAVID GALVAN DUARTE            | CARÁCTER CONFIDENCIAL | \$2,200.00 | HERMOSILLO | HERMOSILLO |
| 5304 | 44101 | X |  | SOCIAL | SPP-3004462 | HECTOR ERNESTO VALENZUELA PACHECO     | CARÁCTER CONFIDENCIAL | \$2,200.00 | HERMOSILLO | HERMOSILLO |
| 5305 | 44101 | X |  | SOCIAL | SPP-3014550 | HECTOR MANUEL CAMPOS OCHOA            | CARÁCTER CONFIDENCIAL | \$2,200.00 | HERMOSILLO | HERMOSILLO |
| 5306 | 44101 | X |  | SOCIAL | SPP-3014671 | HECTOR MANUEL ROMO ROMERO             | CARÁCTER CONFIDENCIAL | \$2,200.00 | HERMOSILLO | HERMOSILLO |



PERÍODO 4TO BIMESTRE (JULIO-AGOSTO) DEL 2023

|      |       |   |  |        |             |                                   |                       |            |            |            |
|------|-------|---|--|--------|-------------|-----------------------------------|-----------------------|------------|------------|------------|
| 5307 | 44101 | X |  | SOCIAL | SPP-3014521 | HECTOR RASCON HOLGUIN             | CARÁCTER CONFIDENCIAL | \$2,200.00 | HERMOSILLO | HERMOSILLO |
| 5308 | 44101 | X |  | SOCIAL | SPP-3014130 | HERIBERTA GARCIA JIMENEZ          | CARÁCTER CONFIDENCIAL | \$2,200.00 | HERMOSILLO | HERMOSILLO |
| 5309 | 44101 | X |  | SOCIAL | SPP-3001728 | HERMELINDA PIZANA CONTRERAS       | CARÁCTER CONFIDENCIAL | \$2,200.00 | HERMOSILLO | HERMOSILLO |
| 5310 | 44101 | X |  | SOCIAL | SPP-3002092 | HERMINDA DIAZ GUZMAN              | CARÁCTER CONFIDENCIAL | \$2,200.00 | HERMOSILLO | HERMOSILLO |
| 5311 | 44101 | X |  | SOCIAL | SPP-3002606 | HEYRA MICHELLE LOPEZ LEON         | CARÁCTER CONFIDENCIAL | \$2,200.00 | HERMOSILLO | HERMOSILLO |
| 5312 | 44101 | X |  | SOCIAL | SPP-3014460 | HILARIA SANCHEZ TOLEDO            | CARÁCTER CONFIDENCIAL | \$2,200.00 | HERMOSILLO | HERMOSILLO |
| 5313 | 44101 | X |  | SOCIAL | SPP-3014528 | HILDA GRACIELA RAMOS BOJORQUEZ    | CARÁCTER CONFIDENCIAL | \$2,200.00 | HERMOSILLO | HERMOSILLO |
| 5314 | 44101 | X |  | SOCIAL | SPP-3014479 | HORTENCIA RAMIREZ REYNOZO         | CARÁCTER CONFIDENCIAL | \$2,200.00 | HERMOSILLO | HERMOSILLO |
| 5315 | 44101 | X |  | SOCIAL | SPP-3014283 | IGNACIO NICOLAS LUZANIA BARRERA   | CARÁCTER CONFIDENCIAL | \$2,200.00 | HERMOSILLO | HERMOSILLO |
| 5316 | 44101 | X |  | SOCIAL | SPP-3015140 | IGNACIO PEREZ LOPEZ               | CARÁCTER CONFIDENCIAL | \$2,200.00 | HERMOSILLO | HERMOSILLO |
| 5317 | 44101 | X |  | SOCIAL | SPP-3004528 | ILIANA JANETH GONZALEZ DE LA TOBA | CARÁCTER CONFIDENCIAL | \$2,200.00 | HERMOSILLO | HERMOSILLO |
| 5318 | 44101 | X |  | SOCIAL | SPP-3002757 | IMELDA MARGARITA TORO LLANES      | CARÁCTER CONFIDENCIAL | \$2,200.00 | HERMOSILLO | HERMOSILLO |
| 5319 | 44101 | X |  | SOCIAL | SPP-3007824 | IMELDA OCHOA DUARTE               | CARÁCTER CONFIDENCIAL | \$2,200.00 | HERMOSILLO | HERMOSILLO |
| 5320 | 44101 | X |  | SOCIAL | SPP-3004550 | INDELIZA HERNANDEZ GAMEZ          | CARÁCTER CONFIDENCIAL | \$2,200.00 | HERMOSILLO | HERMOSILLO |
| 5321 | 44101 | X |  | SOCIAL | SPP-3014396 | INGRID ARACELI MUNOZ GARZON       | CARÁCTER CONFIDENCIAL | \$2,200.00 | HERMOSILLO | HERMOSILLO |
| 5322 | 44101 | X |  | SOCIAL | SPP-3014579 | IRENE BERENICE PALAZUELOS VAZQUEZ | CARÁCTER CONFIDENCIAL | \$2,200.00 | HERMOSILLO | HERMOSILLO |
| 5323 | 44101 | X |  | SOCIAL | SPP-3014422 | IRENE RIOS AMAYA                  | CARÁCTER CONFIDENCIAL | \$2,200.00 | HERMOSILLO | HERMOSILLO |
| 5324 | 44101 | X |  | SOCIAL | SPP-3014503 | IRENE ROSARIO COTA FELIX          | CARÁCTER CONFIDENCIAL | \$2,200.00 | HERMOSILLO | HERMOSILLO |
| 5325 | 44101 | X |  | SOCIAL | SPP-3002776 | IRENE RUBI GONZALEZ PEREZ         | CARÁCTER CONFIDENCIAL | \$2,200.00 | HERMOSILLO | HERMOSILLO |
| 5326 | 44101 | X |  | SOCIAL | SPP-3002356 | IRMA BERENICE BELDUCEA GARCIA     | CARÁCTER CONFIDENCIAL | \$2,200.00 | HERMOSILLO | HERMOSILLO |
| 5327 | 44101 | X |  | SOCIAL | SPP-3010182 | IRMA GLORIA LLANES TANORI         | CARÁCTER CONFIDENCIAL | \$2,200.00 | HERMOSILLO | HERMOSILLO |
| 5328 | 44101 | X |  | SOCIAL | SPP-3014551 | IRMA GLORIA MARTINEZ YANEZ        | CARÁCTER CONFIDENCIAL | \$2,200.00 | HERMOSILLO | HERMOSILLO |
| 5329 | 44101 | X |  | SOCIAL | SPP-3002511 | IRMA GUADALUPE TAMAYO LOPEZ       | CARÁCTER CONFIDENCIAL | \$2,200.00 | HERMOSILLO | HERMOSILLO |
| 5330 | 44101 | X |  | SOCIAL | SPP-3007823 | IRMA LIDIA VIEDAS GRIJALVA        | CARÁCTER CONFIDENCIAL | \$2,200.00 | HERMOSILLO | HERMOSILLO |
| 5331 | 44101 | X |  | SOCIAL | SPP-3002259 | IRMA LORENIA REAL GALLEG0         | CARÁCTER CONFIDENCIAL | \$2,200.00 | HERMOSILLO | HERMOSILLO |
| 5332 | 44101 | X |  | SOCIAL | SPP-3004585 | IRMA LUCIA RABAGO RABAGO          | CARÁCTER CONFIDENCIAL | \$2,200.00 | HERMOSILLO | HERMOSILLO |
| 5333 | 44101 | X |  | SOCIAL | SPP-3002493 | IRMA LUZ RODRIGUEZ LOZOYA         | CARÁCTER CONFIDENCIAL | \$2,200.00 | HERMOSILLO | HERMOSILLO |
| 5334 | 44101 | X |  | SOCIAL | SPP-3002163 | IRMA TRUJILLO MERAZ               | CARÁCTER CONFIDENCIAL | \$2,200.00 | HERMOSILLO | HERMOSILLO |
| 5335 | 44101 | X |  | SOCIAL | SPP-3002863 | IRMA VALERIA RUIZ SALCEDO         | CARÁCTER CONFIDENCIAL | \$2,200.00 | HERMOSILLO | HERMOSILLO |

PERÍODO 4TO BIMESTRE (JULIO-AGOSTO) DEL 2023

|      |       |   |  |        |             |                                    |                       |            |            |            |
|------|-------|---|--|--------|-------------|------------------------------------|-----------------------|------------|------------|------------|
| 5336 | 44101 | X |  | SOCIAL | SPP-3007799 | IRVANA KARINA NIDO LEON            | CARÁCTER CONFIDENCIAL | \$2,200.00 | HERMOSILLO | HERMOSILLO |
| 5337 | 44101 | X |  | SOCIAL | SPP-3014030 | ISABEL GUADALUPE GARCIA BAUTISTA   | CARÁCTER CONFIDENCIAL | \$2,200.00 | HERMOSILLO | HERMOSILLO |
| 5338 | 44101 | X |  | SOCIAL | SPP-3014702 | ISABEL SEVILLA ARMENTA             | CARÁCTER CONFIDENCIAL | \$2,200.00 | HERMOSILLO | HERMOSILLO |
| 5339 | 44101 | X |  | SOCIAL | SPP-3004525 | ISABEL VAZQUEZ GOMEZ               | CARÁCTER CONFIDENCIAL | \$2,200.00 | HERMOSILLO | HERMOSILLO |
| 5340 | 44101 | X |  | SOCIAL | SPP-3002100 | ISaura MANCINAS RUIZ               | CARÁCTER CONFIDENCIAL | \$2,200.00 | HERMOSILLO | HERMOSILLO |
| 5341 | 44101 | X |  | SOCIAL | SPP-3002101 | ISMAHY MARICELA FLETES NOVOA       | CARÁCTER CONFIDENCIAL | \$2,200.00 | HERMOSILLO | HERMOSILLO |
| 5342 | 44101 | X |  | SOCIAL | SPP-3004374 | ITZA YASHEL TORRES RODRIGUEZ       | CARÁCTER CONFIDENCIAL | \$2,200.00 | HERMOSILLO | HERMOSILLO |
| 5343 | 44101 | X |  | SOCIAL | SPP-3002107 | ITZEL ANAHI MORENO RUIZ            | CARÁCTER CONFIDENCIAL | \$2,200.00 | HERMOSILLO | HERMOSILLO |
| 5344 | 44101 | X |  | SOCIAL | SPP-3014073 | ITZEL TERESITA RUBIANO ESCALANTE   | CARÁCTER CONFIDENCIAL | \$2,200.00 | HERMOSILLO | HERMOSILLO |
| 5345 | 44101 | X |  | SOCIAL | SPP-3002249 | IVETH GRACIELA VELAZQUEZ ORTEGA    | CARÁCTER CONFIDENCIAL | \$2,200.00 | HERMOSILLO | HERMOSILLO |
| 5346 | 44101 | X |  | SOCIAL | SPP-3002287 | IVON ARACELI HERNANDEZ MORA        | CARÁCTER CONFIDENCIAL | \$2,200.00 | HERMOSILLO | HERMOSILLO |
| 5347 | 44101 | X |  | SOCIAL | SPP-3014124 | J. CLEOTILDE DURAN CAMARGO         | CARÁCTER CONFIDENCIAL | \$2,200.00 | HERMOSILLO | HERMOSILLO |
| 5348 | 44101 | X |  | SOCIAL | SPP-3002001 | JACKELINE CARO LOPEZ               | CARÁCTER CONFIDENCIAL | \$2,200.00 | HERMOSILLO | HERMOSILLO |
| 5349 | 44101 | X |  | SOCIAL | SPP-3014240 | JAIME QUINTERO                     | CARÁCTER CONFIDENCIAL | \$2,200.00 | HERMOSILLO | HERMOSILLO |
| 5350 | 44101 | X |  | SOCIAL | SPP-3002080 | JANETH LIZETH SALLES VALDEZ        | CARÁCTER CONFIDENCIAL | \$2,200.00 | HERMOSILLO | HERMOSILLO |
| 5351 | 44101 | X |  | SOCIAL | SPP-3002754 | JANETH LUCIA RAMIREZ LEYVA         | CARÁCTER CONFIDENCIAL | \$2,200.00 | HERMOSILLO | HERMOSILLO |
| 5352 | 44101 | X |  | SOCIAL | SSP-3002187 | JANETH ZULEMA BARRERAS VALDEZ      | CARÁCTER CONFIDENCIAL | \$2,200.00 | HERMOSILLO | HERMOSILLO |
| 5353 | 44101 | X |  | SOCIAL | SPP-3002183 | JASMYN AZUZENA MEDRANO MORENO      | CARÁCTER CONFIDENCIAL | \$2,200.00 | HERMOSILLO | HERMOSILLO |
| 5354 | 44101 | X |  | SOCIAL | SPP-3014459 | JAZMIN ALICIA LOPEZ PEREZ          | CARÁCTER CONFIDENCIAL | \$2,200.00 | HERMOSILLO | HERMOSILLO |
| 5355 | 44101 | X |  | SOCIAL | SPP-3011265 | JAZMIN CORAL ORTEGA HERNANDEZ      | CARÁCTER CONFIDENCIAL | \$2,200.00 | HERMOSILLO | HERMOSILLO |
| 5356 | 44101 | X |  | SOCIAL | SPP-3004336 | JAZMIN ESTEFANIA TANORI LARES      | CARÁCTER CONFIDENCIAL | \$2,200.00 | HERMOSILLO | HERMOSILLO |
| 5357 | 44101 | X |  | SOCIAL | SPP-3004569 | JAZMIN GUADALUPE FELIX CRUZ        | CARÁCTER CONFIDENCIAL | \$2,200.00 | HERMOSILLO | HERMOSILLO |
| 5358 | 44101 | X |  | SOCIAL | SPP-3014122 | JELÉN GUADALUPE DIAZ MORENO        | CARÁCTER CONFIDENCIAL | \$2,200.00 | HERMOSILLO | HERMOSILLO |
| 5359 | 44101 | X |  | SOCIAL | SPP-3002967 | JENIFER SOFIA FLORES FELIX         | CARÁCTER CONFIDENCIAL | \$2,200.00 | HERMOSILLO | HERMOSILLO |
| 5360 | 44101 | X |  | SOCIAL | SPP-3014017 | JENNIFER GUADALUPE CUENCAS SANCHEZ | CARÁCTER CONFIDENCIAL | \$2,200.00 | HERMOSILLO | HERMOSILLO |
| 5361 | 44101 | X |  | SOCIAL | SPP-3014708 | JESREL URIEL VARELA ROMERO         | CARÁCTER CONFIDENCIAL | \$2,200.00 | HERMOSILLO | HERMOSILLO |
| 5362 | 44101 | X |  | SOCIAL | SPP-3014375 | JESSICA ELIZABETH GONZALEZ GARIBAY | CARÁCTER CONFIDENCIAL | \$2,200.00 | HERMOSILLO | HERMOSILLO |
| 5363 | 44101 | X |  | SOCIAL | SPP-3007691 | JESSICA SELENE GALINDO LOPEZ       | CARÁCTER CONFIDENCIAL | \$2,200.00 | HERMOSILLO | HERMOSILLO |
| 5364 | 44101 | X |  | SOCIAL | SPP-3014248 | JESUS BERENICE BORJA RESENDEZ      | CARÁCTER CONFIDENCIAL | \$2,200.00 | HERMOSILLO | HERMOSILLO |

PERÍODO 4TO BIMESTRE (JULIO-AGOSTO) DEL 2023

|      |       |   |  |        |             |                                     |                       |            |            |            |
|------|-------|---|--|--------|-------------|-------------------------------------|-----------------------|------------|------------|------------|
| 5365 | 44101 | X |  | SOCIAL | SPP-3004521 | JESUS BERENICE CHAVEZ AVILEZ        | CARÁCTER CONFIDENCIAL | \$2,200.00 | HERMOSILLO | HERMOSILLO |
| 5366 | 44101 | X |  | SOCIAL | SPP-3014719 | JESUS ERNESTO MONTES OSORIO         | CARÁCTER CONFIDENCIAL | \$2,200.00 | HERMOSILLO | HERMOSILLO |
| 5367 | 44101 | X |  | SOCIAL | SPP-3004642 | JESUS FRANCISCA GABRIELA TERAN SOTO | CARÁCTER CONFIDENCIAL | \$2,200.00 | HERMOSILLO | HERMOSILLO |
| 5368 | 44101 | X |  | SOCIAL | SPP-3014572 | JESUS GUADALUPE FLORES GUERRERO     | CARÁCTER CONFIDENCIAL | \$2,200.00 | HERMOSILLO | HERMOSILLO |
| 5369 | 44101 | X |  | SOCIAL | SPP-3002319 | JESUS MARIA GALVEZ REICHEL          | CARÁCTER CONFIDENCIAL | \$2,200.00 | HERMOSILLO | HERMOSILLO |
| 5370 | 44101 | X |  | SOCIAL | SPP-3009974 | JESUS MARTIN DUENAS MERLOS          | CARÁCTER CONFIDENCIAL | \$2,200.00 | HERMOSILLO | HERMOSILLO |
| 5371 | 44101 | X |  | SOCIAL | SPP-3011268 | JESUS RAMIREZ TORRES                | CARÁCTER CONFIDENCIAL | \$2,200.00 | HERMOSILLO | HERMOSILLO |
| 5372 | 44101 | X |  | SOCIAL | SPP-3002403 | JESUS RAMON DIAZ MOLINA             | CARÁCTER CONFIDENCIAL | \$2,200.00 | HERMOSILLO | HERMOSILLO |
| 5373 | 44101 | X |  | SOCIAL | SPP-3014565 | JESUS RAUL LERMA OZUNA              | CARÁCTER CONFIDENCIAL | \$2,200.00 | HERMOSILLO | HERMOSILLO |
| 5374 | 44101 | X |  | SOCIAL | SPP-3003106 | JEZ RAEEL EFRAIN SILVA REYES        | CARÁCTER CONFIDENCIAL | \$2,200.00 | HERMOSILLO | HERMOSILLO |
| 5375 | 44101 | X |  | SOCIAL | SPP-3014646 | JICEL MARINA LIMONTECO MEDINA       | CARÁCTER CONFIDENCIAL | \$2,200.00 | HERMOSILLO | HERMOSILLO |
| 5376 | 44101 | X |  | SOCIAL | SPP-3004464 | JOADAN MICAL CASTILLO TORRES        | CARÁCTER CONFIDENCIAL | \$2,200.00 | HERMOSILLO | HERMOSILLO |
| 5377 | 44101 | X |  | SOCIAL | SPP-3014264 | JOANA MARISOL DUARTE BUJANDA        | CARÁCTER CONFIDENCIAL | \$2,200.00 | HERMOSILLO | HERMOSILLO |
| 5378 | 44101 | X |  | SOCIAL | SPP-3002027 | JOAQUINA ELVIRA VASQUEZ LUGO        | CARÁCTER CONFIDENCIAL | \$2,200.00 | HERMOSILLO | HERMOSILLO |
| 5379 | 44101 | X |  | SOCIAL | SPP-3014599 | JOSE ALBERTO CORRAL ENRIQUEZ        | CARÁCTER CONFIDENCIAL | \$2,200.00 | HERMOSILLO | HERMOSILLO |
| 5380 | 44101 | X |  | SOCIAL | SPP-3014036 | JOSE CRISOL GUTIERREZ MORALES       | CARÁCTER CONFIDENCIAL | \$2,200.00 | HERMOSILLO | HERMOSILLO |
| 5381 | 44101 | X |  | SOCIAL | SPP-3014037 | JOSE LUIS HERNANDEZ NUNEZ           | CARÁCTER CONFIDENCIAL | \$2,200.00 | HERMOSILLO | HERMOSILLO |
| 5382 | 44101 | X |  | SOCIAL | SPP-3014678 | JOSE MANUEL PADILLA RAMIREZ         | CARÁCTER CONFIDENCIAL | \$2,200.00 | HERMOSILLO | HERMOSILLO |
| 5383 | 44101 | X |  | SOCIAL | SPP-3014034 | JOSE MARIA GONZALEZ FERNANDEZ       | CARÁCTER CONFIDENCIAL | \$2,200.00 | HERMOSILLO | HERMOSILLO |
| 5384 | 44101 | X |  | SOCIAL | SPP-3014199 | JOSE MARIA REYES AYALA              | CARÁCTER CONFIDENCIAL | \$2,200.00 | HERMOSILLO | HERMOSILLO |
| 5385 | 44101 | X |  | SOCIAL | SPP-3004416 | JOSE VENEGAS FUENTES                | CARÁCTER CONFIDENCIAL | \$2,200.00 | HERMOSILLO | HERMOSILLO |
| 5386 | 44101 | X |  | SOCIAL | SPP-3002105 | JOSEFA VIRIDIANA PACHECO BURCIAGA   | CARÁCTER CONFIDENCIAL | \$2,200.00 | HERMOSILLO | HERMOSILLO |
| 5387 | 44101 | X |  | SOCIAL | SPP-3002067 | JOSEFINA MORENO OZUNA               | CARÁCTER CONFIDENCIAL | \$2,200.00 | HERMOSILLO | HERMOSILLO |
| 5388 | 44101 | X |  | SOCIAL | SPP-3004241 | JOSEFINA PARTIDA CAMACHO            | CARÁCTER CONFIDENCIAL | \$2,200.00 | HERMOSILLO | HERMOSILLO |
| 5389 | 44101 | X |  | SOCIAL | SPP-3005013 | JOSEFINA RIVERA PEREZ               | CARÁCTER CONFIDENCIAL | \$2,200.00 | HERMOSILLO | HERMOSILLO |
| 5390 | 44101 | X |  | SOCIAL | SPP-3004659 | JOSEFINA ROMO LABORIN               | CARÁCTER CONFIDENCIAL | \$2,200.00 | HERMOSILLO | HERMOSILLO |
| 5391 | 44101 | X |  | SOCIAL | SPP-3014244 | JOSELYN AVILA JUAREZ                | CARÁCTER CONFIDENCIAL | \$2,200.00 | HERMOSILLO | HERMOSILLO |
| 5392 | 44101 | X |  | SOCIAL | SPP-3014496 | JOVANA LIZBETH RICO GONZALEZ        | CARÁCTER CONFIDENCIAL | \$2,200.00 | HERMOSILLO | HERMOSILLO |
| 5393 | 44101 | X |  | SOCIAL | SPP-3014334 | JOVANNA MARGARITA WONG VASQUEZ      | CARÁCTER CONFIDENCIAL | \$2,200.00 | HERMOSILLO | HERMOSILLO |

PERÍODO 4TO BIMESTRE (JULIO-AGOSTO) DEL 2023

|      |       |   |  |        |             |                                  |                       |            |            |            |
|------|-------|---|--|--------|-------------|----------------------------------|-----------------------|------------|------------|------------|
| 5394 | 44101 | X |  | SOCIAL | SPP-3014249 | JUAN CARLOS BUJANDA BRAVO        | CARÁCTER CONFIDENCIAL | \$2,200.00 | HERMOSILLO | HERMOSILLO |
| 5395 | 44101 | X |  | SOCIAL | SPP-3014075 | JUANA BERENICE SANDOVAL ZUNIGA   | CARÁCTER CONFIDENCIAL | \$2,200.00 | HERMOSILLO | HERMOSILLO |
| 5396 | 44101 | X |  | SOCIAL | SPP-3004326 | JUANA CASARRUBIAS VIDAL          | CARÁCTER CONFIDENCIAL | \$2,200.00 | HERMOSILLO | HERMOSILLO |
| 5397 | 44101 | X |  | SOCIAL | SPP-3014356 | JUANA CUEN HERNANDEZ             | CARÁCTER CONFIDENCIAL | \$2,200.00 | HERMOSILLO | HERMOSILLO |
| 5398 | 44101 | X |  | SOCIAL | SPP-3004378 | JUANA ICELA SOTO PEREZ           | CARÁCTER CONFIDENCIAL | \$2,200.00 | HERMOSILLO | HERMOSILLO |
| 5399 | 44101 | X |  | SOCIAL | SPP-3014477 | JUANA MARTHA VILLEGAS FLORES     | CARÁCTER CONFIDENCIAL | \$2,200.00 | HERMOSILLO | HERMOSILLO |
| 5400 | 44101 | X |  | SOCIAL | SPP-3002115 | JUANA MORA CASTELLANO            | CARÁCTER CONFIDENCIAL | \$2,200.00 | HERMOSILLO | HERMOSILLO |
| 5401 | 44101 | X |  | SOCIAL | SPP-3007895 | JUANA ORDUNO FRANCO              | CARÁCTER CONFIDENCIAL | \$2,200.00 | HERMOSILLO | HERMOSILLO |
| 5402 | 44101 | X |  | SOCIAL | SPP-3002302 | JUANITA MARQUEZ SALDANA          | CARÁCTER CONFIDENCIAL | \$2,200.00 | HERMOSILLO | HERMOSILLO |
| 5403 | 44101 | X |  | SOCIAL | SPP-3002260 | JUANITA NORIEGA HURTADO          | CARÁCTER CONFIDENCIAL | \$2,200.00 | HERMOSILLO | HERMOSILLO |
| 5404 | 44101 | X |  | SOCIAL | SPP-3002066 | JUDAS ENEMIRTA PACO LANDAVAZO    | CARÁCTER CONFIDENCIAL | \$2,200.00 | HERMOSILLO | HERMOSILLO |
| 5405 | 44101 | X |  | SOCIAL | SPP-3002883 | JUDITH ESPARZA ROJAS             | CARÁCTER CONFIDENCIAL | \$2,200.00 | HERMOSILLO | HERMOSILLO |
| 5406 | 44101 | X |  | SOCIAL | SPP-3004671 | JUDITH ROSADO HERNANDEZ          | CARÁCTER CONFIDENCIAL | \$2,200.00 | HERMOSILLO | HERMOSILLO |
| 5407 | 44101 | X |  | SOCIAL | SPP-3001931 | JUDITH VANESSA CARBAJAL LOPEZ    | CARÁCTER CONFIDENCIAL | \$2,200.00 | HERMOSILLO | HERMOSILLO |
| 5408 | 44101 | X |  | SOCIAL | SPP-3002230 | JUDITH VIVIANA VALLE JARA        | CARÁCTER CONFIDENCIAL | \$2,200.00 | HERMOSILLO | HERMOSILLO |
| 5409 | 44101 | X |  | SOCIAL | SPP-3002769 | JULIA ARCELIA MORENO VAZQUEZ     | CARÁCTER CONFIDENCIAL | \$2,200.00 | HERMOSILLO | HERMOSILLO |
| 5410 | 44101 | X |  | SOCIAL | SPP-3003004 | JULIA BELTRAN LOPEZ              | CARÁCTER CONFIDENCIAL | \$2,200.00 | HERMOSILLO | HERMOSILLO |
| 5411 | 44101 | X |  | SOCIAL | SPP-3004444 | JULIA ELENA PAYAN BANDA          | CARÁCTER CONFIDENCIAL | \$2,200.00 | HERMOSILLO | HERMOSILLO |
| 5412 | 44101 | X |  | SOCIAL | SPP-3009976 | JULIA ESTHER FLORES VASQUEZ      | CARÁCTER CONFIDENCIAL | \$2,200.00 | HERMOSILLO | HERMOSILLO |
| 5413 | 44101 | X |  | SOCIAL | SPP-3014639 | JULIA QUINTANA DUARTE            | CARÁCTER CONFIDENCIAL | \$2,200.00 | HERMOSILLO | HERMOSILLO |
| 5414 | 44101 | X |  | SOCIAL | SPP-3002727 | JULIANA ISABEL SANCHEZ TANORI    | CARÁCTER CONFIDENCIAL | \$2,200.00 | HERMOSILLO | HERMOSILLO |
| 5415 | 44101 | X |  | SOCIAL | SPP-3002214 | JULIANA MARGARITA MORALES ZAPATA | CARÁCTER CONFIDENCIAL | \$2,200.00 | HERMOSILLO | HERMOSILLO |
| 5416 | 44101 | X |  | SOCIAL | SPP-3014482 | JULIANA OJEDA VELASCO            | CARÁCTER CONFIDENCIAL | \$2,200.00 | HERMOSILLO | HERMOSILLO |
| 5417 | 44101 | X |  | SOCIAL | SPP-3004244 | JULIO CESAR ALVAREZ CAZAREZ      | CARÁCTER CONFIDENCIAL | \$2,200.00 | HERMOSILLO | HERMOSILLO |
| 5418 | 44101 | X |  | SOCIAL | SPP-3002742 | JULISA MENESES SANES             | CARÁCTER CONFIDENCIAL | \$2,200.00 | HERMOSILLO | HERMOSILLO |
| 5419 | 44101 | X |  | SOCIAL | SPP-3004401 | JULISSA GUADALUPE RUBIO DELGADO  | CARÁCTER CONFIDENCIAL | \$2,200.00 | HERMOSILLO | HERMOSILLO |
| 5420 | 44101 | X |  | SOCIAL | SPP-3014326 | JULISSA KARELI VALENZUELA AVILA  | CARÁCTER CONFIDENCIAL | \$2,200.00 | HERMOSILLO | HERMOSILLO |
| 5421 | 44101 | X |  | SOCIAL | SPP-3002755 | JUSTINA CORRALES RIVERA          | CARÁCTER CONFIDENCIAL | \$2,200.00 | HERMOSILLO | HERMOSILLO |
| 5422 | 44101 | X |  | SOCIAL | SPP-3004653 | KARELL LOPEZ REYES               | CARÁCTER CONFIDENCIAL | \$2,200.00 | HERMOSILLO | HERMOSILLO |

PERÍODO 4TO BIMESTRE (JULIO-AGOSTO) DEL 2023

|      |       |   |  |        |             |                                    |                       |            |            |            |
|------|-------|---|--|--------|-------------|------------------------------------|-----------------------|------------|------------|------------|
| 5423 | 44101 | X |  | SOCIAL | SPP-3004349 | KARELY ADILENE PORTILLO GUZMAN     | CARÁCTER CONFIDENCIAL | \$2,200.00 | HERMOSILLO | HERMOSILLO |
| 5424 | 44101 | X |  | SOCIAL | SPP-3014260 | KAREN AZUCENA CHAVEZ MIRANDA       | CARÁCTER CONFIDENCIAL | \$2,200.00 | HERMOSILLO | HERMOSILLO |
| 5425 | 44101 | X |  | SOCIAL | SPP-3014501 | KAREN ITZEL MARTINEZ MARTINEZ      | CARÁCTER CONFIDENCIAL | \$2,200.00 | HERMOSILLO | HERMOSILLO |
| 5426 | 44101 | X |  | SOCIAL | SPP-3002425 | KAREN NOHELY VALENZUELA VEGA       | CARÁCTER CONFIDENCIAL | \$2,200.00 | HERMOSILLO | HERMOSILLO |
| 5427 | 44101 | X |  | SOCIAL | SPP-3004325 | KARINA YOSELIM VALDEZ TAPIA        | CARÁCTER CONFIDENCIAL | \$2,200.00 | HERMOSILLO | HERMOSILLO |
| 5428 | 44101 | X |  | SOCIAL | SPP-3002442 | KARLA ANAHI VALDEZ RIVERA          | CARÁCTER CONFIDENCIAL | \$2,200.00 | HERMOSILLO | HERMOSILLO |
| 5429 | 44101 | X |  | SOCIAL | SPP-3002125 | KARLA BEATRIZ GASTELUM CARRASCO    | CARÁCTER CONFIDENCIAL | \$2,200.00 | HERMOSILLO | HERMOSILLO |
| 5430 | 44101 | X |  | SOCIAL | SPP-3014463 | KARLA BEATRIZ MEDINA SOTO          | CARÁCTER CONFIDENCIAL | \$2,200.00 | HERMOSILLO | HERMOSILLO |
| 5431 | 44101 | X |  | SOCIAL | SPP-3002139 | KARLA BERENICE SABORY GOMEZ        | CARÁCTER CONFIDENCIAL | \$2,200.00 | HERMOSILLO | HERMOSILLO |
| 5432 | 44101 | X |  | SOCIAL | SPP-3014403 | KARLA DANIELA FLETES NOVOA         | CARÁCTER CONFIDENCIAL | \$2,200.00 | HERMOSILLO | HERMOSILLO |
| 5433 | 44101 | X |  | SOCIAL | SPP-3004644 | KARLA ELIZABETH JACOB MORENO       | CARÁCTER CONFIDENCIAL | \$2,200.00 | HERMOSILLO | HERMOSILLO |
| 5434 | 44101 | X |  | SOCIAL | SPP-3014645 | KARLA FELIX AVILA                  | CARÁCTER CONFIDENCIAL | \$2,200.00 | HERMOSILLO | HERMOSILLO |
| 5435 | 44101 | X |  | SOCIAL | SPP-3004993 | KARLA GRISELDA DURAZO RAMIREZ      | CARÁCTER CONFIDENCIAL | \$2,200.00 | HERMOSILLO | HERMOSILLO |
| 5436 | 44101 | X |  | SOCIAL | SPP-3002229 | KARLA GUADALUPE GUTIERREZ TANORI   | CARÁCTER CONFIDENCIAL | \$2,200.00 | HERMOSILLO | HERMOSILLO |
| 5437 | 44101 | X |  | SOCIAL | SPP-3014536 | KARLA MILAGROS VELASQUEZ CONTRERAS | CARÁCTER CONFIDENCIAL | \$2,200.00 | HERMOSILLO | HERMOSILLO |
| 5438 | 44101 | X |  | SOCIAL | SPP-3004690 | KARLA VANESA MORALES RUIZ          | CARÁCTER CONFIDENCIAL | \$2,200.00 | HERMOSILLO | HERMOSILLO |
| 5439 | 44101 | X |  | SOCIAL | SPP-3014543 | KARLA VIRIDIANA ESCALANTE MENDOZA  | CARÁCTER CONFIDENCIAL | \$2,200.00 | HERMOSILLO | HERMOSILLO |
| 5440 | 44101 | X |  | SOCIAL | SPP-3014654 | KARLA YANET ZAZUETA MIRANDA        | CARÁCTER CONFIDENCIAL | \$2,200.00 | HERMOSILLO | HERMOSILLO |
| 5441 | 44101 | X |  | SOCIAL | SPP-3014692 | KARLA YESSICA SALAZAR MARTINEZ     | CARÁCTER CONFIDENCIAL | \$2,200.00 | HERMOSILLO | HERMOSILLO |
| 5442 | 44101 | X |  | SOCIAL | SPP-3014644 | KATERIN MILAGROS BERMEJO RUIZ      | CARÁCTER CONFIDENCIAL | \$2,200.00 | HERMOSILLO | HERMOSILLO |
| 5443 | 44101 | X |  | SOCIAL | SPP-3004936 | KEILA BECSAIDA ROCHIN ORTIZ        | CARÁCTER CONFIDENCIAL | \$2,200.00 | HERMOSILLO | HERMOSILLO |
| 5444 | 44101 | X |  | SOCIAL | SPP-3014511 | KENIA JAHIRA MARQUEZ JIMENEZ       | CARÁCTER CONFIDENCIAL | \$2,200.00 | HERMOSILLO | HERMOSILLO |
| 5445 | 44101 | X |  | SOCIAL | SPP-3002729 | KIMBERLI MORALES GASTELUM          | CARÁCTER CONFIDENCIAL | \$2,200.00 | HERMOSILLO | HERMOSILLO |
| 5446 | 44101 | X |  | SOCIAL | SPP-3004652 | KRISBELL YESENIA LOPEZ REYES       | CARÁCTER CONFIDENCIAL | \$2,200.00 | HERMOSILLO | HERMOSILLO |
| 5447 | 44101 | X |  | SOCIAL | SPP-3014212 | LAURA DEL CARMEN RUIZ DELGADO      | CARÁCTER CONFIDENCIAL | \$2,200.00 | HERMOSILLO | HERMOSILLO |
| 5448 | 44101 | X |  | SOCIAL | SPP-3011226 | LAURA ELENA ANDRADE PARRA          | CARÁCTER CONFIDENCIAL | \$2,200.00 | HERMOSILLO | HERMOSILLO |
| 5449 | 44101 | X |  | SOCIAL | SPP-3014717 | LAURA ELENA LABORIN BANUELOS       | CARÁCTER CONFIDENCIAL | \$2,200.00 | HERMOSILLO | HERMOSILLO |
| 5450 | 44101 | X |  | SOCIAL | SPP-3004248 | LAURA ELENA MEDINA FONTES          | CARÁCTER CONFIDENCIAL | \$2,200.00 | HERMOSILLO | HERMOSILLO |
| 5451 | 44101 | X |  | SOCIAL | SPP-3014431 | LAURA ELENA VALDEZ MEDINA          | CARÁCTER CONFIDENCIAL | \$2,200.00 | HERMOSILLO | HERMOSILLO |

PERÍODO 4TO BIMESTRE (JULIO-AGOSTO) DEL 2023

|      |       |   |  |        |             |                                  |                       |            |            |            |
|------|-------|---|--|--------|-------------|----------------------------------|-----------------------|------------|------------|------------|
| 5452 | 44101 | X |  | SOCIAL | SPP-3002089 | LAURA GARCIA LOPEZ               | CARÁCTER CONFIDENCIAL | \$2,200.00 | HERMOSILLO | HERMOSILLO |
| 5453 | 44101 | X |  | SOCIAL | SPP-3004465 | LAURA GOMEZ GARCIA               | CARÁCTER CONFIDENCIAL | \$2,200.00 | HERMOSILLO | HERMOSILLO |
| 5454 | 44101 | X |  | SOCIAL | SPP-3014514 | LAURA HERNANDEZ FRANCISCO        | CARÁCTER CONFIDENCIAL | \$2,200.00 | HERMOSILLO | HERMOSILLO |
| 5455 | 44101 | X |  | SOCIAL | SPP-3002384 | LAURA IRENE ALEGRIA REYES        | CARÁCTER CONFIDENCIAL | \$2,200.00 | HERMOSILLO | HERMOSILLO |
| 5456 | 44101 | X |  | SOCIAL | SPP-3004408 | LAURA MARTINA LOPEZ GARCIA       | CARÁCTER CONFIDENCIAL | \$2,200.00 | HERMOSILLO | HERMOSILLO |
| 5457 | 44101 | X |  | SOCIAL | SPP-3004245 | LAURA ROMERO FELIX               | CARÁCTER CONFIDENCIAL | \$2,200.00 | HERMOSILLO | HERMOSILLO |
| 5458 | 44101 | X |  | SOCIAL | SPP-3003100 | LAURA RUGERIO VACAME             | CARÁCTER CONFIDENCIAL | \$2,200.00 | HERMOSILLO | HERMOSILLO |
| 5459 | 44101 | X |  | SOCIAL | SPP-3002894 | LAURENTINA CHAREO JUAREZ         | CARÁCTER CONFIDENCIAL | \$2,200.00 | HERMOSILLO | HERMOSILLO |
| 5460 | 44101 | X |  | SOCIAL | SPP-3007988 | LAZARA ABARCA VAZQUEZ            | CARÁCTER CONFIDENCIAL | \$2,200.00 | HERMOSILLO | HERMOSILLO |
| 5461 | 44101 | X |  | SOCIAL | SPP-3002219 | LEOBARDA NOHEMY SOSA VALENZUELA  | CARÁCTER CONFIDENCIAL | \$2,200.00 | HERMOSILLO | HERMOSILLO |
| 5462 | 44101 | X |  | SOCIAL | SPP-3004435 | LEONOR PASILLAS GUEVARA          | CARÁCTER CONFIDENCIAL | \$2,200.00 | HERMOSILLO | HERMOSILLO |
| 5463 | 44101 | X |  | SOCIAL | SPP-3002631 | LESLIE CECILIA ORTIZ ARMENTA     | CARÁCTER CONFIDENCIAL | \$2,200.00 | HERMOSILLO | HERMOSILLO |
| 5464 | 44101 | X |  | SOCIAL | SPP-3014548 | LESLIE PATRICIA LANDAVAZO GARCIA | CARÁCTER CONFIDENCIAL | \$2,200.00 | HERMOSILLO | HERMOSILLO |
| 5465 | 44101 | X |  | SOCIAL | SPP-3014465 | LETICIA CARRAZCO MARTINEZ        | CARÁCTER CONFIDENCIAL | \$2,200.00 | HERMOSILLO | HERMOSILLO |
| 5466 | 44101 | X |  | SOCIAL | SPP-3002519 | LETICIA SERVIN SALMON            | CARÁCTER CONFIDENCIAL | \$2,200.00 | HERMOSILLO | HERMOSILLO |
| 5467 | 44101 | X |  | SOCIAL | SPP-3004503 | LETICIA TALAVERA MOTA            | CARÁCTER CONFIDENCIAL | \$2,200.00 | HERMOSILLO | HERMOSILLO |
| 5468 | 44101 | X |  | SOCIAL | SPP-3002751 | LETICIA VALENZUELA AHUMADA       | CARÁCTER CONFIDENCIAL | \$2,200.00 | HERMOSILLO | HERMOSILLO |
| 5469 | 44101 | X |  | SOCIAL | SPP-3002482 | LIBRADA MARTINEZ MARTINEZ        | CARÁCTER CONFIDENCIAL | \$2,200.00 | HERMOSILLO | HERMOSILLO |
| 5470 | 44101 | X |  | SOCIAL | SPP-3014007 | LIDIA CONCEPCION BEDOY MEXIA     | CARÁCTER CONFIDENCIAL | \$2,200.00 | HERMOSILLO | HERMOSILLO |
| 5471 | 44101 | X |  | SOCIAL | SPP-3014688 | LIDIA DANITZA RODRIGUEZ BRAVO    | CARÁCTER CONFIDENCIAL | \$2,200.00 | HERMOSILLO | HERMOSILLO |
| 5472 | 44101 | X |  | SOCIAL | SPP-3004647 | LIDIA ESTHER MIRANDA LOPEZ       | CARÁCTER CONFIDENCIAL | \$2,200.00 | HERMOSILLO | HERMOSILLO |
| 5473 | 44101 | X |  | SOCIAL | SPP-3014277 | LIDIA GONZALEZ MEJIA             | CARÁCTER CONFIDENCIAL | \$2,200.00 | HERMOSILLO | HERMOSILLO |
| 5474 | 44101 | X |  | SOCIAL | SPP-3014387 | LIDIA IRENE LOPEZ MARTINEZ       | CARÁCTER CONFIDENCIAL | \$2,200.00 | HERMOSILLO | HERMOSILLO |
| 5475 | 44101 | X |  | SOCIAL | SPP-3014592 | LIDIA JUDITH SANTANA CALVILLO    | CARÁCTER CONFIDENCIAL | \$2,200.00 | HERMOSILLO | HERMOSILLO |
| 5476 | 44101 | X |  | SOCIAL | SPP-3002220 | LIDIA MARGARITA COTA MADUENO     | CARÁCTER CONFIDENCIAL | \$2,200.00 | HERMOSILLO | HERMOSILLO |
| 5477 | 44101 | X |  | SOCIAL | SPP-3004346 | LIDIA MICHELLE CORRALES YANEZ    | CARÁCTER CONFIDENCIAL | \$2,200.00 | HERMOSILLO | HERMOSILLO |
| 5478 | 44101 | X |  | SOCIAL | SPP-3014622 | LIDIA PARDINI SERNA              | CARÁCTER CONFIDENCIAL | \$2,200.00 | HERMOSILLO | HERMOSILLO |
| 5479 | 44101 | X |  | SOCIAL | SPP-3004592 | LIDIA YOLANDA CASTILLO PARRA     | CARÁCTER CONFIDENCIAL | \$2,200.00 | HERMOSILLO | HERMOSILLO |
| 5480 | 44101 | X |  | SOCIAL | SPP-3002167 | LILIA MARGARITA MORENO QUIJADA   | CARÁCTER CONFIDENCIAL | \$2,200.00 | HERMOSILLO | HERMOSILLO |

PERÍODO 4TO BIMESTRE (JULIO-AGOSTO) DEL 2023

|      |       |   |  |        |             |                                      |                       |            |            |            |
|------|-------|---|--|--------|-------------|--------------------------------------|-----------------------|------------|------------|------------|
| 5481 | 44101 | X |  | SOCIAL | SPP-3014251 | LILIANA ESMERALDA BURRUEL AVITIA     | CARÁCTER CONFIDENCIAL | \$2,200.00 | HERMOSILLO | HERMOSILLO |
| 5482 | 44101 | X |  | SOCIAL | SPP-3002091 | LILIANA GUADALUPE GOMEZ RASCON       | CARÁCTER CONFIDENCIAL | \$2,200.00 | HERMOSILLO | HERMOSILLO |
| 5483 | 44101 | X |  | SOCIAL | SPP-3002082 | LILIANA GUADALUPE SOTELO NAVARRO     | CARÁCTER CONFIDENCIAL | \$2,200.00 | HERMOSILLO | HERMOSILLO |
| 5484 | 44101 | X |  | SOCIAL | SPP-3007805 | LILIANA JUDITH GUTIERREZ TANORI      | CARÁCTER CONFIDENCIAL | \$2,200.00 | HERMOSILLO | HERMOSILLO |
| 5485 | 44101 | X |  | SOCIAL | SPP-3002413 | LILIANA MARGARITA SERRANO VALENZUELA | CARÁCTER CONFIDENCIAL | \$2,200.00 | HERMOSILLO | HERMOSILLO |
| 5486 | 44101 | X |  | SOCIAL | SPP-3004537 | LILIANA RAMONA REYES ROMERO          | CARÁCTER CONFIDENCIAL | \$2,200.00 | HERMOSILLO | HERMOSILLO |
| 5487 | 44101 | X |  | SOCIAL | SPP-3014529 | LINA ABRIL BUZANI PALAFOX            | CARÁCTER CONFIDENCIAL | \$2,200.00 | HERMOSILLO | HERMOSILLO |
| 5488 | 44101 | X |  | SOCIAL | SPP-3002758 | LIVIER DINORA AISPURU AGUILAR        | CARÁCTER CONFIDENCIAL | \$2,200.00 | HERMOSILLO | HERMOSILLO |
| 5489 | 44101 | X |  | SOCIAL | SPP-3007834 | LIZBETH CAROLINA SANCHEZ ROMERO      | CARÁCTER CONFIDENCIAL | \$2,200.00 | HERMOSILLO | HERMOSILLO |
| 5490 | 44101 | X |  | SOCIAL | SPP-3002753 | LIZETH AZUCENA RUIZ TORO             | CARÁCTER CONFIDENCIAL | \$2,200.00 | HERMOSILLO | HERMOSILLO |
| 5491 | 44101 | X |  | SOCIAL | SPP-3002733 | LIZETH CAROLINA VALENZUELA FERREIRA  | CARÁCTER CONFIDENCIAL | \$2,200.00 | HERMOSILLO | HERMOSILLO |
| 5492 | 44101 | X |  | SOCIAL | SPP-3007852 | LIZETH GUADALUPE SIERRA PARRA        | CARÁCTER CONFIDENCIAL | \$2,200.00 | HERMOSILLO | HERMOSILLO |
| 5493 | 44101 | X |  | SOCIAL | SPP-3014553 | LIZETH SINAHÍ ROBLES NUNO            | CARÁCTER CONFIDENCIAL | \$2,200.00 | HERMOSILLO | HERMOSILLO |
| 5494 | 44101 | X |  | SOCIAL | SPP-3004373 | LIZZIE DAYNE MEDINA PACHECO          | CARÁCTER CONFIDENCIAL | \$2,200.00 | HERMOSILLO | HERMOSILLO |
| 5495 | 44101 | X |  | SOCIAL | SPP-3004417 | LLUVIA DANIELA CAMPUZANO RAMIREZ     | CARÁCTER CONFIDENCIAL | \$2,200.00 | HERMOSILLO | HERMOSILLO |
| 5496 | 44101 | X |  | SOCIAL | SPP-3004670 | LORENA LEON CRUZ                     | CARÁCTER CONFIDENCIAL | \$2,200.00 | HERMOSILLO | HERMOSILLO |
| 5497 | 44101 | X |  | SOCIAL | SPP-3008788 | LORENZA MENDIOLA VANEGAS             | CARÁCTER CONFIDENCIAL | \$2,200.00 | HERMOSILLO | HERMOSILLO |
| 5498 | 44101 | X |  | SOCIAL | SPP-3007742 | LOURDES VERONICA ORTEGA NAVA         | CARÁCTER CONFIDENCIAL | \$2,200.00 | HERMOSILLO | HERMOSILLO |
| 5499 | 44101 | X |  | SOCIAL | SPP-3014552 | LUCERO GOMEZ GARCIA                  | CARÁCTER CONFIDENCIAL | \$2,200.00 | HERMOSILLO | HERMOSILLO |
| 5500 | 44101 | X |  | SOCIAL | SPP-3004230 | LUCERO GUADALUPE BORBON ALCARAZ      | CARÁCTER CONFIDENCIAL | \$2,200.00 | HERMOSILLO | HERMOSILLO |
| 5501 | 44101 | X |  | SOCIAL | SPP-3002486 | LUCIA ALEJANDRA QUINONES DOMINGUEZ   | CARÁCTER CONFIDENCIAL | \$2,200.00 | HERMOSILLO | HERMOSILLO |
| 5502 | 44101 | X |  | SOCIAL | SPP-3014095 | LUCIA BERMUDEZ CASTRO                | CARÁCTER CONFIDENCIAL | \$2,200.00 | HERMOSILLO | HERMOSILLO |
| 5503 | 44101 | X |  | SOCIAL | SPP-3014262 | LUCIA GUADALUPE DOMINGUEZ SANTACRUZ  | CARÁCTER CONFIDENCIAL | \$2,200.00 | HERMOSILLO | HERMOSILLO |
| 5504 | 44101 | X |  | SOCIAL | SPP-3014716 | LUIS ENRIQUE LOPEZ PAREDES           | CARÁCTER CONFIDENCIAL | \$2,200.00 | HERMOSILLO | HERMOSILLO |
| 5505 | 44101 | X |  | SOCIAL | SPP-3003139 | LUIS FRANCISCO MARTINEZ ORTEGA       | CARÁCTER CONFIDENCIAL | \$2,200.00 | HERMOSILLO | HERMOSILLO |
| 5506 | 44101 | X |  | SOCIAL | SPP-3004704 | LUIS RAUL ANAYA FELIX                | CARÁCTER CONFIDENCIAL | \$2,200.00 | HERMOSILLO | HERMOSILLO |
| 5507 | 44101 | X |  | SOCIAL | SPP-3004631 | LUIS REY CHAVARIN ROSAS              | CARÁCTER CONFIDENCIAL | \$2,200.00 | HERMOSILLO | HERMOSILLO |
| 5508 | 44101 | X |  | SOCIAL | SPP-3002179 | LUISA MOLINA RUIZ                    | CARÁCTER CONFIDENCIAL | \$2,200.00 | HERMOSILLO | HERMOSILLO |
| 5509 | 44101 | X |  | SOCIAL | SPP-3010186 | LUZ AIDE VELARDE LUGO                | CARÁCTER CONFIDENCIAL | \$2,200.00 | HERMOSILLO | HERMOSILLO |

PERÍODO 4TO BIMESTRE (JULIO-AGOSTO) DEL 2023

|      |       |   |  |        |             |                                 |                       |            |            |            |
|------|-------|---|--|--------|-------------|---------------------------------|-----------------------|------------|------------|------------|
| 5510 | 44101 | X |  | SOCIAL | SPP-3004638 | LUZ ALICIA MOLINA OROZCO        | CARÁCTER CONFIDENCIAL | \$2,200.00 | HERMOSILLO | HERMOSILLO |
| 5511 | 44101 | X |  | SOCIAL | SPP-3002247 | LUZ CLARA HERNANDEZ MORA        | CARÁCTER CONFIDENCIAL | \$2,200.00 | HERMOSILLO | HERMOSILLO |
| 5512 | 44101 | X |  | SOCIAL | SPP-3010204 | LUZ DEL CARMEN AGUAYO SERRANO   | CARÁCTER CONFIDENCIAL | \$2,200.00 | HERMOSILLO | HERMOSILLO |
| 5513 | 44101 | X |  | SOCIAL | SPP-3007882 | LUZ DEL CARMEN CUEVAS MARTINEZ  | CARÁCTER CONFIDENCIAL | \$2,200.00 | HERMOSILLO | HERMOSILLO |
| 5514 | 44101 | X |  | SOCIAL | SPP-3014602 | LUZ DEL CARMEN LUGO MENDOZA     | CARÁCTER CONFIDENCIAL | \$2,200.00 | HERMOSILLO | HERMOSILLO |
| 5515 | 44101 | X |  | SOCIAL | SPP-3014712 | LUZ DELFINA YOCUPICIO LEYVA     | CARÁCTER CONFIDENCIAL | \$2,200.00 | HERMOSILLO | HERMOSILLO |
| 5516 | 44101 | X |  | SOCIAL | SPP-3001983 | LUZ ELENA CELAYA ROBLES         | CARÁCTER CONFIDENCIAL | \$2,200.00 | HERMOSILLO | HERMOSILLO |
| 5517 | 44101 | X |  | SOCIAL | SPP-3002865 | LUZ ELENA GRACIA GALVEZ         | CARÁCTER CONFIDENCIAL | \$2,200.00 | HERMOSILLO | HERMOSILLO |
| 5518 | 44101 | X |  | SOCIAL | SPP-3004496 | LUZ ELENA MARTINEZ FELIX        | CARÁCTER CONFIDENCIAL | \$2,200.00 | HERMOSILLO | HERMOSILLO |
| 5519 | 44101 | X |  | SOCIAL | SPP-3014059 | LUZ ELENA MOLINA ZAYAS          | CARÁCTER CONFIDENCIAL | \$2,200.00 | HERMOSILLO | HERMOSILLO |
| 5520 | 44101 | X |  | SOCIAL | SPP-3002763 | LUZ ELENA RICARDEZ CAMARGO      | CARÁCTER CONFIDENCIAL | \$2,200.00 | HERMOSILLO | HERMOSILLO |
| 5521 | 44101 | X |  | SOCIAL | SPP-3004398 | LUZ ELENA VALENZUELA LOPEZ      | CARÁCTER CONFIDENCIAL | \$2,200.00 | HERMOSILLO | HERMOSILLO |
| 5522 | 44101 | X |  | SOCIAL | SPP-3014560 | LUZ MANUELA MONGE FIGUEROA      | CARÁCTER CONFIDENCIAL | \$2,200.00 | HERMOSILLO | HERMOSILLO |
| 5523 | 44101 | X |  | SOCIAL | SPP-3014341 | LUZ MARIA BORJA PALOMINO        | CARÁCTER CONFIDENCIAL | \$2,200.00 | HERMOSILLO | HERMOSILLO |
| 5524 | 44101 | X |  | SOCIAL | SPP-3007878 | LUZ MARIA SAAVEDRA MORENO       | CARÁCTER CONFIDENCIAL | \$2,200.00 | HERMOSILLO | HERMOSILLO |
| 5525 | 44101 | X |  | SOCIAL | SPP-3004681 | LUZ MARINA VAZQUEZ MARTINEZ     | CARÁCTER CONFIDENCIAL | \$2,200.00 | HERMOSILLO | HERMOSILLO |
| 5526 | 44101 | X |  | SOCIAL | SPP-3014310 | LYDIA QUINTANA RIVERA           | CARÁCTER CONFIDENCIAL | \$2,200.00 | HERMOSILLO | HERMOSILLO |
| 5527 | 44101 | X |  | SOCIAL | SPP-3004547 | MA SILVIA CORTEZ CRUZ           | CARÁCTER CONFIDENCIAL | \$2,200.00 | HERMOSILLO | HERMOSILLO |
| 5528 | 44101 | X |  | SOCIAL | SPP-3002488 | MA DE LOS ANGELE CASTRO BERNAL  | CARÁCTER CONFIDENCIAL | \$2,200.00 | HERMOSILLO | HERMOSILLO |
| 5529 | 44101 | X |  | SOCIAL | SPP-3004502 | MA DE LOS ANGELES LOPEZ IBARRA  | CARÁCTER CONFIDENCIAL | \$2,200.00 | HERMOSILLO | HERMOSILLO |
| 5530 | 44101 | X |  | SOCIAL | SPP-3002765 | MA DEL CARMEN CORDOVA CONTRERAS | CARÁCTER CONFIDENCIAL | \$2,200.00 | HERMOSILLO | HERMOSILLO |
| 5531 | 44101 | X |  | SOCIAL | SPP-3009084 | MA DEL REFUGIO SIZO FELIX       | CARÁCTER CONFIDENCIAL | \$2,200.00 | HERMOSILLO | HERMOSILLO |
| 5532 | 44101 | X |  | SOCIAL | SPP-3002999 | MA DEL ROSARIO ANDUAGA AYALA    | CARÁCTER CONFIDENCIAL | \$2,200.00 | HERMOSILLO | HERMOSILLO |
| 5533 | 44101 | X |  | SOCIAL | SPP-3007898 | MA DOLORES CRUZ VARELA          | CARÁCTER CONFIDENCIAL | \$2,200.00 | HERMOSILLO | HERMOSILLO |
| 5534 | 44101 | X |  | SOCIAL | SPP-3002915 | MA GUADALUPE ORDUNO FRANCO      | CARÁCTER CONFIDENCIAL | \$2,200.00 | HERMOSILLO | HERMOSILLO |
| 5535 | 44101 | X |  | SOCIAL | SPP-3004476 | MA ILDA MATUS BACASEGUA         | CARÁCTER CONFIDENCIAL | \$2,200.00 | HERMOSILLO | HERMOSILLO |
| 5536 | 44101 | X |  | SOCIAL | SPP-3014175 | MA JESUS NUNEZ GOMEZ            | CARÁCTER CONFIDENCIAL | \$2,200.00 | HERMOSILLO | HERMOSILLO |
| 5537 | 44101 | X |  | SOCIAL | SPP-3002162 | MA JULIA FLORES CANEDO          | CARÁCTER CONFIDENCIAL | \$2,200.00 | HERMOSILLO | HERMOSILLO |
| 5538 | 44101 | X |  | SOCIAL | SPP-3002138 | MA MAGDALENA MENDOZA LOPEZ      | CARÁCTER CONFIDENCIAL | \$2,200.00 | HERMOSILLO | HERMOSILLO |



PERÍODO 4TO BIMESTRE (JULIO-AGOSTO) DEL 2023

|      |       |   |  |        |             |                                     |                       |            |            |            |
|------|-------|---|--|--------|-------------|-------------------------------------|-----------------------|------------|------------|------------|
| 5539 | 44101 | X |  | SOCIAL | SPP-3004471 | MA MAGDALENA VALENZUELA NAVARRO     | CARÁCTER CONFIDENCIAL | \$2,200.00 | HERMOSILLO | HERMOSILLO |
| 5540 | 44101 | X |  | SOCIAL | SPP-3014085 | MA. EDUWIGES VALENZUELA             | CARÁCTER CONFIDENCIAL | \$2,200.00 | HERMOSILLO | HERMOSILLO |
| 5541 | 44101 | X |  | SOCIAL | SPP-3004429 | MA. GUADALUPE MEDINA ALANIS         | CARÁCTER CONFIDENCIAL | \$2,200.00 | HERMOSILLO | HERMOSILLO |
| 5542 | 44101 | X |  | SOCIAL | SPP-3014402 | MACRINA GUADALUPE GARCIA TORRES     | CARÁCTER CONFIDENCIAL | \$2,200.00 | HERMOSILLO | HERMOSILLO |
| 5543 | 44101 | X |  | SOCIAL | SPP-3004376 | MAIDOLI FOURCADE NAVARRO            | CARÁCTER CONFIDENCIAL | \$2,200.00 | HERMOSILLO | HERMOSILLO |
| 5544 | 44101 | X |  | SOCIAL | SPP-3014002 | MANUELA ALVAREZ MACHADO             | CARÁCTER CONFIDENCIAL | \$2,200.00 | HERMOSILLO | HERMOSILLO |
| 5545 | 44101 | X |  | SOCIAL | SPP-3004483 | MANUELA BERENICE FAVELA ANAYA       | CARÁCTER CONFIDENCIAL | \$2,200.00 | HERMOSILLO | HERMOSILLO |
| 5546 | 44101 | X |  | SOCIAL | SPP-3004395 | MANUELA MENDOZA ALVARADO            | CARÁCTER CONFIDENCIAL | \$2,200.00 | HERMOSILLO | HERMOSILLO |
| 5547 | 44101 | X |  | SOCIAL | SPP-3014300 | MANUELA OROZCO MURRIETA             | CARÁCTER CONFIDENCIAL | \$2,200.00 | HERMOSILLO | HERMOSILLO |
| 5548 | 44101 | X |  | SOCIAL | SPP-3002146 | MANUELA PARRA MARISCAL              | CARÁCTER CONFIDENCIAL | \$2,200.00 | HERMOSILLO | HERMOSILLO |
| 5549 | 44101 | X |  | SOCIAL | SPP-3002446 | MANUELA ZAZUETA SERVIN              | CARÁCTER CONFIDENCIAL | \$2,200.00 | HERMOSILLO | HERMOSILLO |
| 5550 | 44101 | X |  | SOCIAL | SPP-3004242 | MARA ELIZABETH LARES ROMERO         | CARÁCTER CONFIDENCIAL | \$2,200.00 | HERMOSILLO | HERMOSILLO |
| 5551 | 44101 | X |  | SOCIAL | SPP-3002495 | MARBELLA VANESSA PARRA LOPEZ        | CARÁCTER CONFIDENCIAL | \$2,200.00 | HERMOSILLO | HERMOSILLO |
| 5552 | 44101 | X |  | SOCIAL | SPP-3004468 | MARCELA AGUERO RICO                 | CARÁCTER CONFIDENCIAL | \$2,200.00 | HERMOSILLO | HERMOSILLO |
| 5553 | 44101 | X |  | SOCIAL | SPP-3014412 | MARCELA ARRIAGA JIMENEZ             | CARÁCTER CONFIDENCIAL | \$2,200.00 | HERMOSILLO | HERMOSILLO |
| 5554 | 44101 | X |  | SOCIAL | SPP-3002124 | MARCELA JAZMIN HERNANDEZ GARCIA     | CARÁCTER CONFIDENCIAL | \$2,200.00 | HERMOSILLO | HERMOSILLO |
| 5555 | 44101 | X |  | SOCIAL | SPP-3004323 | MARCO ANTONIO RODRIGUEZ LOPEZ       | CARÁCTER CONFIDENCIAL | \$2,200.00 | HERMOSILLO | HERMOSILLO |
| 5556 | 44101 | X |  | SOCIAL | SPP-3002126 | MARGARITA BERMUDEZ MEDINA           | CARÁCTER CONFIDENCIAL | \$2,200.00 | HERMOSILLO | HERMOSILLO |
| 5557 | 44101 | X |  | SOCIAL | SPP-3002205 | MARGARITA CRUZ GUZMAN               | CARÁCTER CONFIDENCIAL | \$2,200.00 | HERMOSILLO | HERMOSILLO |
| 5558 | 44101 | X |  | SOCIAL | SPP-3004544 | MARGARITA DEL CARMEN MUNGARAY GAMEZ | CARÁCTER CONFIDENCIAL | \$2,200.00 | HERMOSILLO | HERMOSILLO |
| 5559 | 44101 | X |  | SOCIAL | SPP-3004582 | MARGARITA GOMEZ MARTINEZ            | CARÁCTER CONFIDENCIAL | \$2,200.00 | HERMOSILLO | HERMOSILLO |
| 5560 | 44101 | X |  | SOCIAL | SPP-3014364 | MARGARITA GUADALUPE ESTRADA ACUNA   | CARÁCTER CONFIDENCIAL | \$2,200.00 | HERMOSILLO | HERMOSILLO |
| 5561 | 44101 | X |  | SOCIAL | SPP-3002102 | MARGARITA JOCELYN FLETES NOVOA      | CARÁCTER CONFIDENCIAL | \$2,200.00 | HERMOSILLO | HERMOSILLO |
| 5562 | 44101 | X |  | SOCIAL | SPP-3007829 | MARGARITA LIZOLA IBARRA             | CARÁCTER CONFIDENCIAL | \$2,200.00 | HERMOSILLO | HERMOSILLO |
| 5563 | 44101 | X |  | SOCIAL | SPP-3004581 | MARGARITA MENESES SANEZ             | CARÁCTER CONFIDENCIAL | \$2,200.00 | HERMOSILLO | HERMOSILLO |
| 5564 | 44101 | X |  | SOCIAL | SPP-3014166 | MARGARITA MIRANDA VALENCIA          | CARÁCTER CONFIDENCIAL | \$2,200.00 | HERMOSILLO | HERMOSILLO |
| 5565 | 44101 | X |  | SOCIAL | SPP-3002593 | MARGARITA MORAGA VALLES             | CARÁCTER CONFIDENCIAL | \$2,200.00 | HERMOSILLO | HERMOSILLO |
| 5566 | 44101 | X |  | SOCIAL | SPP-3002172 | MARGARITA OLIVAS RENTERIA           | CARÁCTER CONFIDENCIAL | \$2,200.00 | HERMOSILLO | HERMOSILLO |
| 5567 | 44101 | X |  | SOCIAL | SPP-3011266 | MARGARITA ORDUNO RODRIGUEZ          | CARÁCTER CONFIDENCIAL | \$2,200.00 | HERMOSILLO | HERMOSILLO |

PERÍODO 4TO BIMESTRE (JULIO-AGOSTO) DEL 2023

|      |       |   |  |        |             |  |                       |            |            |            |
|------|-------|---|--|--------|-------------|--|-----------------------|------------|------------|------------|
| 5568 | 44101 | X |  | SOCIAL | SPP-3014456 | MARGARITA REYNOSA HERNANDEZ            | CARÁCTER CONFIDENCIAL | \$2,200.00 | HERMOSILLO | HERMOSILLO |
| 5569 | 44101 | X |  | SOCIAL | SPP-3003107 | MARGARITA SILVA CAMARENA               | CARÁCTER CONFIDENCIAL | \$2,200.00 | HERMOSILLO | HERMOSILLO |
| 5570 | 44101 | X |  | SOCIAL | SPP-3001986 | MARGARITA TANORI VALENCIA              | CARÁCTER CONFIDENCIAL | \$2,200.00 | HERMOSILLO | HERMOSILLO |
| 5571 | 44101 | X |  | SOCIAL | SPP-3014655 | MARGARITA VEGA DOMINGUEZ               | CARÁCTER CONFIDENCIAL | \$2,200.00 | HERMOSILLO | HERMOSILLO |
| 5572 | 44101 | X |  | SOCIAL | SPP-3014607 | MARGOT NOEMI HERNANDEZ FLORES          | CARÁCTER CONFIDENCIAL | \$2,200.00 | HERMOSILLO | HERMOSILLO |
| 5573 | 44101 | X |  | SOCIAL | SPP-3004405 | MARIA ABIGAIL CHAVEZ AVILES            | CARÁCTER CONFIDENCIAL | \$2,200.00 | HERMOSILLO | HERMOSILLO |
| 5574 | 44101 | X |  | SOCIAL | SPP-3014050 | MARIA ADRIANA MALDONADO LOPEZ          | CARÁCTER CONFIDENCIAL | \$2,200.00 | HERMOSILLO | HERMOSILLO |
| 5575 | 44101 | X |  | SOCIAL | SPP-3010196 | MARIA ALICIA OCHOA GARCIA              | CARÁCTER CONFIDENCIAL | \$2,200.00 | HERMOSILLO | HERMOSILLO |
| 5576 | 44101 | X |  | SOCIAL | SPP-3002078 | MARIA AMPARO CONSUELO HERNANDEZ GOMEZ  | CARÁCTER CONFIDENCIAL | \$2,200.00 | HERMOSILLO | HERMOSILLO |
| 5577 | 44101 | X |  | SOCIAL | SPP-3004523 | MARIA ANGELICA OLIVA CALDERON          | CARÁCTER CONFIDENCIAL | \$2,200.00 | HERMOSILLO | HERMOSILLO |
| 5578 | 44101 | X |  | SOCIAL | SPP-3014695 | MARIA ANTONIETA SANCHEZ ALBA           | CARÁCTER CONFIDENCIAL | \$2,200.00 | HERMOSILLO | HERMOSILLO |
| 5579 | 44101 | X |  | SOCIAL | SPP-3014207 | MARIA AZUCENA ROMERO FLORES            | CARÁCTER CONFIDENCIAL | \$2,200.00 | HERMOSILLO | HERMOSILLO |
| 5580 | 44101 | X |  | SOCIAL | SPP-3002764 | MARIA AZUCENA TORO LLANEZ              | CARÁCTER CONFIDENCIAL | \$2,200.00 | HERMOSILLO | HERMOSILLO |
| 5581 | 44101 | X |  | SOCIAL | SPP-3014323 | MARIA CANDELARIA SERRANO MARTINEZ      | CARÁCTER CONFIDENCIAL | \$2,200.00 | HERMOSILLO | HERMOSILLO |
| 5582 | 44101 | X |  | SOCIAL | SPP-3014434 | MARIA CANDIDA TERESA DE MARCOS MENDOZA | CARÁCTER CONFIDENCIAL | \$2,200.00 | HERMOSILLO | HERMOSILLO |
| 5583 | 44101 | X |  | SOCIAL | SPP-3014178 | MARIA CAROLINA ONTIVEROS VALDEZ        | CARÁCTER CONFIDENCIAL | \$2,200.00 | HERMOSILLO | HERMOSILLO |
| 5584 | 44101 | X |  | SOCIAL | SPP-3004558 | MARIA CATALINA FIGUEROA                | CARÁCTER CONFIDENCIAL | \$2,200.00 | HERMOSILLO | HERMOSILLO |
| 5585 | 44101 | X |  | SOCIAL | SPP-3005001 | MARIA CATARINA VIDALES FLORA           | CARÁCTER CONFIDENCIAL | \$2,200.00 | HERMOSILLO | HERMOSILLO |
| 5586 | 44101 | X |  | SOCIAL | SPP-3007843 | MARIA CECILIA ALVAREZ DOMINGUEZ        | CARÁCTER CONFIDENCIAL | \$2,200.00 | HERMOSILLO | HERMOSILLO |
| 5587 | 44101 | X |  | SOCIAL | SPP-3007680 | MARIA CONTRERAS TORRESILLAS            | CARÁCTER CONFIDENCIAL | \$2,200.00 | HERMOSILLO | HERMOSILLO |
| 5588 | 44101 | X |  | SOCIAL | SPP-3014296 | MARIA DE JESUS MORCON AVILA            | CARÁCTER CONFIDENCIAL | \$2,200.00 | HERMOSILLO | HERMOSILLO |
| 5589 | 44101 | X |  | SOCIAL | SPP-3002587 | MARIA DE JESUS ROMERO SANCHEZ          | CARÁCTER CONFIDENCIAL | \$2,200.00 | HERMOSILLO | HERMOSILLO |
| 5590 | 44101 | X |  | SOCIAL | SPP-3002258 | MARIA DE JESUS RUIZ MIRANDA            | CARÁCTER CONFIDENCIAL | \$2,200.00 | HERMOSILLO | HERMOSILLO |
| 5591 | 44101 | X |  | SOCIAL | SPP-3002158 | MARIA DE JESUS YANEZ HERRERA           | CARÁCTER CONFIDENCIAL | \$2,200.00 | HERMOSILLO | HERMOSILLO |
| 5592 | 44101 | X |  | SOCIAL | SPP-3002186 | MARIA DE LA CRUZ PALAFOX RAMIREZ       | CARÁCTER CONFIDENCIAL | \$2,200.00 | HERMOSILLO | HERMOSILLO |
| 5593 | 44101 | X |  | SOCIAL | SPP-3015761 | MARIA DE LA LUZ CADENA                 | CARÁCTER CONFIDENCIAL | \$4,400.00 | HERMOSILLO | HERMOSILLO |
| 5594 | 44101 | X |  | SOCIAL | SPP-3014597 | MARIA DE LA LUZ TANORI MARIN           | CARÁCTER CONFIDENCIAL | \$2,200.00 | HERMOSILLO | HERMOSILLO |
| 5595 | 44101 | X |  | SOCIAL | SPP-3014600 | MARIA DE LOS ANGELES AVITIA AYALA      | CARÁCTER CONFIDENCIAL | \$2,200.00 | HERMOSILLO | HERMOSILLO |
| 5596 | 44101 | X |  | SOCIAL | SPP-3014408 | MARIA DE LOS ANGELES AYALA CAMPAS      | CARÁCTER CONFIDENCIAL | \$2,200.00 | HERMOSILLO | HERMOSILLO |

PERÍODO 4TO BIMESTRE (JULIO-AGOSTO) DEL 2023

|      |       |   |  |        |             |  |                       |            |            |            |
|------|-------|---|--|--------|-------------|--|-----------------------|------------|------------|------------|
| 5597 | 44101 | X |  | SOCIAL | SPP-3014256 | MARIA DE LOS ANGELES CELAYA BOJORQUEZ    | CARÁCTER CONFIDENCIAL | \$2,200.00 | HERMOSILLO | HERMOSILLO |
| 5598 | 44101 | X |  | SOCIAL | SPP-3004662 | MARIA DE LOS ANGELES COTA HERRERA        | CARÁCTER CONFIDENCIAL | \$2,200.00 | HERMOSILLO | HERMOSILLO |
| 5599 | 44101 | X |  | SOCIAL | SPP-3014018 | MARIA DE LOS ANGELES DELGADO GARCIA      | CARÁCTER CONFIDENCIAL | \$2,200.00 | HERMOSILLO | HERMOSILLO |
| 5600 | 44101 | X |  | SOCIAL | SPP-3014367 | MARIA DE LOS ANGELES ESTRELLA MONTIJO    | CARÁCTER CONFIDENCIAL | \$2,200.00 | HERMOSILLO | HERMOSILLO |
| 5601 | 44101 | X |  | SOCIAL | SPP-3004237 | MARIA DE LOS ANGELES FERNANDEZ DELGADO   | CARÁCTER CONFIDENCIAL | \$2,200.00 | HERMOSILLO | HERMOSILLO |
| 5602 | 44101 | X |  | SOCIAL | SPP-3014497 | MARIA DE LOS ANGELES FERNANDEZ HERNANDEZ | CARÁCTER CONFIDENCIAL | \$2,200.00 | HERMOSILLO | HERMOSILLO |
| 5603 | 44101 | X |  | SOCIAL | SPP-3014616 | MARIA DE LOS ANGELES MADRID DIAZ         | CARÁCTER CONFIDENCIAL | \$2,200.00 | HERMOSILLO | HERMOSILLO |
| 5604 | 44101 | X |  | SOCIAL | SPP-3014518 | MARIA DE LOS ANGELES MOLINA SOMOCHI      | CARÁCTER CONFIDENCIAL | \$2,200.00 | HERMOSILLO | HERMOSILLO |
| 5605 | 44101 | X |  | SOCIAL | SPP-3004424 | MARIA DE LOS ANGELES RAMIREZ ESTRELLA    | CARÁCTER CONFIDENCIAL | \$2,200.00 | HERMOSILLO | HERMOSILLO |
| 5606 | 44101 | X |  | SOCIAL | SPP-3004518 | MARIA DE LOS ANGELES RODRIGUEZ           | CARÁCTER CONFIDENCIAL | \$2,200.00 | HERMOSILLO | HERMOSILLO |
| 5607 | 44101 | X |  | SOCIAL | SPP-3004239 | MARIA DE LOS ANGELES SAAVEDRA AVILES     | CARÁCTER CONFIDENCIAL | \$2,200.00 | HERMOSILLO | HERMOSILLO |
| 5608 | 44101 | X |  | SOCIAL | SPP-3001979 | MARIA DE LOS ANGELES SANCHEZ RUIZ        | CARÁCTER CONFIDENCIAL | \$2,200.00 | HERMOSILLO | HERMOSILLO |
| 5609 | 44101 | X |  | SOCIAL | SPP-3004350 | MARIA DE LOS ANGELES SOL COHEN           | CARÁCTER CONFIDENCIAL | \$2,200.00 | HERMOSILLO | HERMOSILLO |
| 5610 | 44101 | X |  | SOCIAL | SPP-3014547 | MARIA DE LOS ANGELES TRUJILLO TANORI     | CARÁCTER CONFIDENCIAL | \$2,200.00 | HERMOSILLO | HERMOSILLO |
| 5611 | 44101 | X |  | SOCIAL | SPP-3014709 | MARIA DE LOS ANGELES VASQUEZ SOTO        | CARÁCTER CONFIDENCIAL | \$2,200.00 | HERMOSILLO | HERMOSILLO |
| 5612 | 44101 | X |  | SOCIAL | SPP-3004635 | MARIA DE LOURDES ARVIZU MORENO           | CARÁCTER CONFIDENCIAL | \$2,200.00 | HERMOSILLO | HERMOSILLO |
| 5613 | 44101 | X |  | SOCIAL | SPP-3002349 | MARIA DE LOURDES LEON GUTIERREZ          | CARÁCTER CONFIDENCIAL | \$2,200.00 | HERMOSILLO | HERMOSILLO |
| 5614 | 44101 | X |  | SOCIAL | SPP-3010174 | MARIA DE LOURDES RANGEL ORTIZ            | CARÁCTER CONFIDENCIAL | \$2,200.00 | HERMOSILLO | HERMOSILLO |
| 5615 | 44101 | X |  | SOCIAL | SPP-3002798 | MARIA DEL CARMEN AGUILAR VALENZUELA      | CARÁCTER CONFIDENCIAL | \$2,200.00 | HERMOSILLO | HERMOSILLO |
| 5616 | 44101 | X |  | SOCIAL | SPP-3002358 | MARIA DEL CARMEN AVILA                   | CARÁCTER CONFIDENCIAL | \$2,200.00 | HERMOSILLO | HERMOSILLO |
| 5617 | 44101 | X |  | SOCIAL | SPP-3004654 | MARIA DEL CARMEN BUSTILLOS FELIX         | CARÁCTER CONFIDENCIAL | \$2,200.00 | HERMOSILLO | HERMOSILLO |
| 5618 | 44101 | X |  | SOCIAL | SPP-3014693 | MARIA DEL CARMEN CECILIA SALOMON ALCARAZ | CARÁCTER CONFIDENCIAL | \$2,200.00 | HERMOSILLO | HERMOSILLO |
| 5619 | 44101 | X |  | SOCIAL | SPP-3002766 | MARIA DEL CARMEN CONTRERAS GAMEZ         | CARÁCTER CONFIDENCIAL | \$2,200.00 | HERMOSILLO | HERMOSILLO |
| 5620 | 44101 | X |  | SOCIAL | SPP-3014352 | MARIA DEL CARMEN CORONADO COHEN          | CARÁCTER CONFIDENCIAL | \$2,200.00 | HERMOSILLO | HERMOSILLO |
| 5621 | 44101 | X |  | SOCIAL | SPP-3010168 | MARIA DEL CARMEN CRUZ LOPEZ              | CARÁCTER CONFIDENCIAL | \$2,200.00 | HERMOSILLO | HERMOSILLO |
| 5622 | 44101 | X |  | SOCIAL | SPP-3002752 | MARIA DEL CARMEN DUARTE GARCIA           | CARÁCTER CONFIDENCIAL | \$2,200.00 | HERMOSILLO | HERMOSILLO |
| 5623 | 44101 | X |  | SOCIAL | SPP-3002401 | MARIA DEL CARMEN ESCALANTE VILLA         | CARÁCTER CONFIDENCIAL | \$2,200.00 | HERMOSILLO | HERMOSILLO |
| 5624 | 44101 | X |  | SOCIAL | SPP-3014035 | MARIA DEL CARMEN GUERRERO GRANILLO       | CARÁCTER CONFIDENCIAL | \$2,200.00 | HERMOSILLO | HERMOSILLO |
| 5625 | 44101 | X |  | SOCIAL | SPP-3014606 | MARIA DEL CARMEN HERNANDEZ FLORES        | CARÁCTER CONFIDENCIAL | \$2,200.00 | HERMOSILLO | HERMOSILLO |

PERÍODO 4TO BIMESTRE (JULIO-AGOSTO) DEL 2023

|      |       |   |  |        |             |  |                       |            |            |            |
|------|-------|---|--|--------|-------------|--|-----------------------|------------|------------|------------|
| 5626 | 44101 | X |  | SOCIAL | SPP-3002430 | MARIA DEL CARMEN HOLGUIN LOPEZ           | CARÁCTER CONFIDENCIAL | \$2,200.00 | HERMOSILLO | HERMOSILLO |
| 5627 | 44101 | X |  | SOCIAL | SPP-3002502 | MARIA DEL CARMEN LUCERO GUTIERREZ        | CARÁCTER CONFIDENCIAL | \$2,200.00 | HERMOSILLO | HERMOSILLO |
| 5628 | 44101 | X |  | SOCIAL | SPP-3007814 | MARIA DEL CARMEN MENDEZ MALDONADO        | CARÁCTER CONFIDENCIAL | \$2,200.00 | HERMOSILLO | HERMOSILLO |
| 5629 | 44101 | X |  | SOCIAL | SPP-3002246 | MARIA DEL CARMEN MORA MANCINAS           | CARÁCTER CONFIDENCIAL | \$2,200.00 | HERMOSILLO | HERMOSILLO |
| 5630 | 44101 | X |  | SOCIAL | SPP-3014169 | MARIA DEL CARMEN MORENO GONZALEZ         | CARÁCTER CONFIDENCIAL | \$2,200.00 | HERMOSILLO | HERMOSILLO |
| 5631 | 44101 | X |  | SOCIAL | SPP-3002036 | MARIA DEL CARMEN PORTILLO VALENCIA       | CARÁCTER CONFIDENCIAL | \$2,200.00 | HERMOSILLO | HERMOSILLO |
| 5632 | 44101 | X |  | SOCIAL | SPP-3004432 | MARIA DEL CARMEN SANCHEZ MEDINA          | CARÁCTER CONFIDENCIAL | \$2,200.00 | HERMOSILLO | HERMOSILLO |
| 5633 | 44101 | X |  | SOCIAL | SPP-3009977 | MARIA DEL CARMEN SAUCEDO YANEZ           | CARÁCTER CONFIDENCIAL | \$2,200.00 | HERMOSILLO | HERMOSILLO |
| 5634 | 44101 | X |  | SOCIAL | SPP-3014420 | MARIA DEL REFUGIO GARCIA URBINA          | CARÁCTER CONFIDENCIAL | \$2,200.00 | HERMOSILLO | HERMOSILLO |
| 5635 | 44101 | X |  | SOCIAL | SPP-3004930 | MARIA DEL REFUGIO URQUIJO SIERRA         | CARÁCTER CONFIDENCIAL | \$2,200.00 | HERMOSILLO | HERMOSILLO |
| 5636 | 44101 | X |  | SOCIAL | SPP-3002117 | MARIA DEL REFUGIO VELAZQUEZ MARTINEZ     | CARÁCTER CONFIDENCIAL | \$2,200.00 | HERMOSILLO | HERMOSILLO |
| 5637 | 44101 | X |  | SOCIAL | SPP-3007851 | MARIA DEL ROCIO MENDOZA LOPEZ            | CARÁCTER CONFIDENCIAL | \$2,200.00 | HERMOSILLO | HERMOSILLO |
| 5638 | 44101 | X |  | SOCIAL | SPP-3004362 | MARIA DEL ROSARIO BUZAME GUTIERREZ       | CARÁCTER CONFIDENCIAL | \$2,200.00 | HERMOSILLO | HERMOSILLO |
| 5639 | 44101 | X |  | SOCIAL | SPP-3014004 | MARIA DEL ROSARIO CLEMENTINA ARCE TELLEZ | CARÁCTER CONFIDENCIAL | \$2,200.00 | HERMOSILLO | HERMOSILLO |
| 5640 | 44101 | X |  | SOCIAL | SPP-3014365 | MARIA DEL ROSARIO ESTRADA BADILLA        | CARÁCTER CONFIDENCIAL | \$2,200.00 | HERMOSILLO | HERMOSILLO |
| 5641 | 44101 | X |  | SOCIAL | SPP-3014637 | MARIA DEL ROSARIO ICEDO VALENZUELA       | CARÁCTER CONFIDENCIAL | \$2,200.00 | HERMOSILLO | HERMOSILLO |
| 5642 | 44101 | X |  | SOCIAL | SPP-3003007 | MARIA DEL ROSARIO LOPEZ RODRIGUEZ        | CARÁCTER CONFIDENCIAL | \$2,200.00 | HERMOSILLO | HERMOSILLO |
| 5643 | 44101 | X |  | SOCIAL | SPP-3004466 | MARIA DEL ROSARIO MARTINEZ PACHECO       | CARÁCTER CONFIDENCIAL | \$2,200.00 | HERMOSILLO | HERMOSILLO |
| 5644 | 44101 | X |  | SOCIAL | SPP-3008010 | MARIA DEL ROSARIO RAMIREZ DIAZ           | CARÁCTER CONFIDENCIAL | \$2,200.00 | HERMOSILLO | HERMOSILLO |
| 5645 | 44101 | X |  | SOCIAL | SPP-3002111 | MARIA DEL ROSARIO ROMO CAMACHO           | CARÁCTER CONFIDENCIAL | \$2,200.00 | HERMOSILLO | HERMOSILLO |
| 5646 | 44101 | X |  | SOCIAL | SPP-3002449 | MARIA DEL ROSARIO TANORI LOPEZ           | CARÁCTER CONFIDENCIAL | \$2,200.00 | HERMOSILLO | HERMOSILLO |
| 5647 | 44101 | X |  | SOCIAL | SPP-3002867 | MARIA DEL SOCORRO BUERAS MANJARRES       | CARÁCTER CONFIDENCIAL | \$2,200.00 | HERMOSILLO | HERMOSILLO |
| 5648 | 44101 | X |  | SOCIAL | SPP-3014252 | MARIA DEL SOCORRO CANCINO BOJORQUEZ      | CARÁCTER CONFIDENCIAL | \$2,200.00 | HERMOSILLO | HERMOSILLO |
| 5649 | 44101 | X |  | SOCIAL | SPP-3014571 | MARIA DEL SOCORRO FIGUEROA ESCUDERO      | CARÁCTER CONFIDENCIAL | \$2,200.00 | HERMOSILLO | HERMOSILLO |
| 5650 | 44101 | X |  | SOCIAL | SPP-3014508 | MARIA DEL SOCORRO SALAZAR CRUZ           | CARÁCTER CONFIDENCIAL | \$2,200.00 | HERMOSILLO | HERMOSILLO |
| 5651 | 44101 | X |  | SOCIAL | SPP-3004508 | MARIA DEL SOCORRO ZUNIGA GARCIA          | CARÁCTER CONFIDENCIAL | \$2,200.00 | HERMOSILLO | HERMOSILLO |
| 5652 | 44101 | X |  | SOCIAL | SPP-3014541 | MARIA DOLORES GAMEZ GAMEZ                | CARÁCTER CONFIDENCIAL | \$2,200.00 | HERMOSILLO | HERMOSILLO |
| 5653 | 44101 | X |  | SOCIAL | SPP-3014462 | MARIA DOLORES LOPEZ FLORES               | CARÁCTER CONFIDENCIAL | \$2,200.00 | HERMOSILLO | HERMOSILLO |
| 5654 | 44101 | X |  | SOCIAL | SPP-3002248 | MARIA DOLORES ORTEGA RODRIGUEZ           | CARÁCTER CONFIDENCIAL | \$2,200.00 | HERMOSILLO | HERMOSILLO |

PERÍODO 4TO BIMESTRE (JULIO-AGOSTO) DEL 2023

|      |       |   |  |        |             |                                   |                       |            |            |            |
|------|-------|---|--|--------|-------------|-----------------------------------|-----------------------|------------|------------|------------|
| 5655 | 44101 | X |  | SOCIAL | SPP-3004123 | MARIA DOLORES SERRANO CADENA      | CARÁCTER CONFIDENCIAL | \$2,200.00 | HERMOSILLO | HERMOSILLO |
| 5656 | 44101 | X |  | SOCIAL | SPP-3004438 | MARIA EDUVIGES RUIZ ALVAREZ       | CARÁCTER CONFIDENCIAL | \$2,200.00 | HERMOSILLO | HERMOSILLO |
| 5657 | 44101 | X |  | SOCIAL | SPP-3004663 | MARIA EDUWIGES DIAZ GUTIERREZ     | CARÁCTER CONFIDENCIAL | \$2,200.00 | HERMOSILLO | HERMOSILLO |
| 5658 | 44101 | X |  | SOCIAL | SPP-3004958 | MARIA ELENA ALVAREZ BARRERAS      | CARÁCTER CONFIDENCIAL | \$2,200.00 | HERMOSILLO | HERMOSILLO |
| 5659 | 44101 | X |  | SOCIAL | SPP-3014526 | MARIA ELENA LOPEZ CRUZ            | CARÁCTER CONFIDENCIAL | \$2,200.00 | HERMOSILLO | HERMOSILLO |
| 5660 | 44101 | X |  | SOCIAL | SPP-3004575 | MARIA ELENA MATUZ BACASEGUA       | CARÁCTER CONFIDENCIAL | \$2,200.00 | HERMOSILLO | HERMOSILLO |
| 5661 | 44101 | X |  | SOCIAL | SPP-3001996 | MARIA ELENA PEREZ GOMEZ           | CARÁCTER CONFIDENCIAL | \$2,200.00 | HERMOSILLO | HERMOSILLO |
| 5662 | 44101 | X |  | SOCIAL | SPP-3014432 | MARIA ELENA TANORI FIGUEROA       | CARÁCTER CONFIDENCIAL | \$2,200.00 | HERMOSILLO | HERMOSILLO |
| 5663 | 44101 | X |  | SOCIAL | SPP-3004669 | MARIA ELIZABETH RIVAS DANIEL      | CARÁCTER CONFIDENCIAL | \$2,200.00 | HERMOSILLO | HERMOSILLO |
| 5664 | 44101 | X |  | SOCIAL | SPP-3004397 | MARIA ELVIA VERDIAS CASTRO        | CARÁCTER CONFIDENCIAL | \$2,200.00 | HERMOSILLO | HERMOSILLO |
| 5665 | 44101 | X |  | SOCIAL | SPP-3004443 | MARIA ERIKA VEGA MORENO           | CARÁCTER CONFIDENCIAL | \$2,200.00 | HERMOSILLO | HERMOSILLO |
| 5666 | 44101 | X |  | SOCIAL | SPP-3004519 | MARIA ESTHER DUARTE MARTINEZ      | CARÁCTER CONFIDENCIAL | \$2,200.00 | HERMOSILLO | HERMOSILLO |
| 5667 | 44101 | X |  | SOCIAL | SPP-3014426 | MARIA ESTHER ENCINAS ENCINAS      | CARÁCTER CONFIDENCIAL | \$2,200.00 | HERMOSILLO | HERMOSILLO |
| 5668 | 44101 | X |  | SOCIAL | SPP-3002285 | MARIA ESTHER LOPEZ CABRERA        | CARÁCTER CONFIDENCIAL | \$2,200.00 | HERMOSILLO | HERMOSILLO |
| 5669 | 44101 | X |  | SOCIAL | SPP-3014227 | MARIA ESTHER VALDEZ PALOMARES     | CARÁCTER CONFIDENCIAL | \$2,200.00 | HERMOSILLO | HERMOSILLO |
| 5670 | 44101 | X |  | SOCIAL | SPP-3002412 | MARIA ESTHER VELARDE GONZALEZ     | CARÁCTER CONFIDENCIAL | \$2,200.00 | HERMOSILLO | HERMOSILLO |
| 5671 | 44101 | X |  | SOCIAL | SPP-3004433 | MARIA EUGENIA GUEVARA SANTOYO     | CARÁCTER CONFIDENCIAL | \$2,200.00 | HERMOSILLO | HERMOSILLO |
| 5672 | 44101 | X |  | SOCIAL | SPP-3002108 | MARIA EUGENIA MONTANO DELGADO     | CARÁCTER CONFIDENCIAL | \$2,200.00 | HERMOSILLO | HERMOSILLO |
| 5673 | 44101 | X |  | SOCIAL | SPP-3014318 | MARIA EUGENIA ROMERO TORRES       | CARÁCTER CONFIDENCIAL | \$2,200.00 | HERMOSILLO | HERMOSILLO |
| 5674 | 44101 | X |  | SOCIAL | SPP-3002153 | MARIA EUSTOLIA AVENDANO MUNOZ     | CARÁCTER CONFIDENCIAL | \$2,200.00 | HERMOSILLO | HERMOSILLO |
| 5675 | 44101 | X |  | SOCIAL | SPP-3014270 | MARIA FERNANADA GALVAN GRACIA     | CARÁCTER CONFIDENCIAL | \$2,200.00 | HERMOSILLO | HERMOSILLO |
| 5676 | 44101 | X |  | SOCIAL | SPP-3002016 | MARIA FERNANDA FELIX DURAZO       | CARÁCTER CONFIDENCIAL | \$2,200.00 | HERMOSILLO | HERMOSILLO |
| 5677 | 44101 | X |  | SOCIAL | SPP-3004231 | MARIA FERNANDA HOLGUIN DUARTE     | CARÁCTER CONFIDENCIAL | \$2,200.00 | HERMOSILLO | HERMOSILLO |
| 5678 | 44101 | X |  | SOCIAL | SPP-3014603 | MARIA FERNANDA MORENO CHAVEZ      | CARÁCTER CONFIDENCIAL | \$2,200.00 | HERMOSILLO | HERMOSILLO |
| 5679 | 44101 | X |  | SOCIAL | SPP-3014618 | MARIA FERNANDA RICO GONZALES      | CARÁCTER CONFIDENCIAL | \$2,200.00 | HERMOSILLO | HERMOSILLO |
| 5680 | 44101 | X |  | SOCIAL | SPP-3004813 | MARIA FRANCISCA GARCIA BUSTAMANTE | CARÁCTER CONFIDENCIAL | \$2,200.00 | HERMOSILLO | HERMOSILLO |
| 5681 | 44101 | X |  | SOCIAL | SPP-3004959 | MARIA FRANCISCA SANTIAGO MARTINEZ | CARÁCTER CONFIDENCIAL | \$2,200.00 | HERMOSILLO | HERMOSILLO |
| 5682 | 44101 | X |  | SOCIAL | SPP-3004688 | MARIA GLORIA GUERRERO HERNANDEZ   | CARÁCTER CONFIDENCIAL | \$2,200.00 | HERMOSILLO | HERMOSILLO |
| 5683 | 44101 | X |  | SOCIAL | SPP-3014275 | MARIA GOMEZ PALOMAREZ             | CARÁCTER CONFIDENCIAL | \$2,200.00 | HERMOSILLO | HERMOSILLO |

PERÍODO 4TO BIMESTRE (JULIO-AGOSTO) DEL 2023

|      |       |   |  |        |             |                                      |                       |            |            |            |
|------|-------|---|--|--------|-------------|--------------------------------------|-----------------------|------------|------------|------------|
| 5684 | 44101 | X |  | SOCIAL | SPP-3004318 | MARIA GUADALUPE ANAYA VILLA          | CARÁCTER CONFIDENCIAL | \$2,200.00 | HERMOSILLO | HERMOSILLO |
| 5685 | 44101 | X |  | SOCIAL | SPP-3004524 | MARIA GUADALUPE AVILA GONZALEZ       | CARÁCTER CONFIDENCIAL | \$2,200.00 | HERMOSILLO | HERMOSILLO |
| 5686 | 44101 | X |  | SOCIAL | SPP-3004411 | MARIA GUADALUPE AYALA SIZO           | CARÁCTER CONFIDENCIAL | \$2,200.00 | HERMOSILLO | HERMOSILLO |
| 5687 | 44101 | X |  | SOCIAL | SPP-3002122 | MARIA GUADALUPE CAMPILLO ESPARZA     | CARÁCTER CONFIDENCIAL | \$2,200.00 | HERMOSILLO | HERMOSILLO |
| 5688 | 44101 | X |  | SOCIAL | SPP-3002498 | MARIA GUADALUPE CARRERA RIVERA       | CARÁCTER CONFIDENCIAL | \$2,200.00 | HERMOSILLO | HERMOSILLO |
| 5689 | 44101 | X |  | SOCIAL | SPP-3014267 | MARIA GUADALUPE ESTRADA MONTOYA      | CARÁCTER CONFIDENCIAL | \$2,200.00 | HERMOSILLO | HERMOSILLO |
| 5690 | 44101 | X |  | SOCIAL | SPP-3001990 | MARIA GUADALUPE GARCIA FLORES        | CARÁCTER CONFIDENCIAL | \$2,200.00 | HERMOSILLO | HERMOSILLO |
| 5691 | 44101 | X |  | SOCIAL | SPP-3004661 | MARIA GUADALUPE GARCIA SANTACRUZ     | CARÁCTER CONFIDENCIAL | \$2,200.00 | HERMOSILLO | HERMOSILLO |
| 5692 | 44101 | X |  | SOCIAL | SPP-3014724 | MARIA GUADALUPE HERNANDEZ SANTA CRUZ | CARÁCTER CONFIDENCIAL | \$2,200.00 | HERMOSILLO | HERMOSILLO |
| 5693 | 44101 | X |  | SOCIAL | SPP-3014554 | MARIA GUADALUPE MARTINEZ CASTILLO    | CARÁCTER CONFIDENCIAL | \$2,200.00 | HERMOSILLO | HERMOSILLO |
| 5694 | 44101 | X |  | SOCIAL | SPP-3003110 | MARIA GUADALUPE MARTINEZ SANCHEZ     | CARÁCTER CONFIDENCIAL | \$2,200.00 | HERMOSILLO | HERMOSILLO |
| 5695 | 44101 | X |  | SOCIAL | SPP-3004584 | MARIA GUADALUPE MONTANO BANDA        | CARÁCTER CONFIDENCIAL | \$2,200.00 | HERMOSILLO | HERMOSILLO |
| 5696 | 44101 | X |  | SOCIAL | SPP-3014690 | MARIA GUADALUPE ROMERO RUIZ          | CARÁCTER CONFIDENCIAL | \$2,200.00 | HERMOSILLO | HERMOSILLO |
| 5697 | 44101 | X |  | SOCIAL | SPP-3004938 | MARIA GUADALUPE TANORI ROMERO        | CARÁCTER CONFIDENCIAL | \$2,200.00 | HERMOSILLO | HERMOSILLO |
| 5698 | 44101 | X |  | SOCIAL | SPP-3014609 | MARIA GUADALUPE VILLALPANDO VAZQUEZ  | CARÁCTER CONFIDENCIAL | \$2,200.00 | HERMOSILLO | HERMOSILLO |
| 5699 | 44101 | X |  | SOCIAL | SPP-3001980 | MARIA HORTENCIA SANCHEZ FLORES       | CARÁCTER CONFIDENCIAL | \$2,200.00 | HERMOSILLO | HERMOSILLO |
| 5700 | 44101 | X |  | SOCIAL | SPP-3014544 | MARIA IBETH DORADO ORNELAS           | CARÁCTER CONFIDENCIAL | \$2,200.00 | HERMOSILLO | HERMOSILLO |
| 5701 | 44101 | X |  | SOCIAL | SPP-3002279 | MARIA IDANIA BENITEZ RODRIGUEZ       | CARÁCTER CONFIDENCIAL | \$2,200.00 | HERMOSILLO | HERMOSILLO |
| 5702 | 44101 | X |  | SOCIAL | SPP-3014301 | MARIA IMELDA PADILLA RUELAS          | CARÁCTER CONFIDENCIAL | \$2,200.00 | HERMOSILLO | HERMOSILLO |
| 5703 | 44101 | X |  | SOCIAL | SPP-3004559 | MARIA IRENE REGALADO RODRIGUEZ       | CARÁCTER CONFIDENCIAL | \$2,200.00 | HERMOSILLO | HERMOSILLO |
| 5704 | 44101 | X |  | SOCIAL | SPP-3014638 | MARIA ISABEL ENRIQUEZ MIRANDA        | CARÁCTER CONFIDENCIAL | \$2,200.00 | HERMOSILLO | HERMOSILLO |
| 5705 | 44101 | X |  | SOCIAL | SPP-3014398 | MARIA ISABEL NORIEGA SOTO            | CARÁCTER CONFIDENCIAL | \$2,200.00 | HERMOSILLO | HERMOSILLO |
| 5706 | 44101 | X |  | SOCIAL | SPP-3004108 | MARIA ISABEL SOTO RUIZ               | CARÁCTER CONFIDENCIAL | \$2,200.00 | HERMOSILLO | HERMOSILLO |
| 5707 | 44101 | X |  | SOCIAL | SPP-3002243 | MARIA ISELA BARRERAS VALDEZ          | CARÁCTER CONFIDENCIAL | \$2,200.00 | HERMOSILLO | HERMOSILLO |
| 5708 | 44101 | X |  | SOCIAL | SPP-3014335 | MARIA JESUS AGUIRRE VELAZQUEZ        | CARÁCTER CONFIDENCIAL | \$2,200.00 | HERMOSILLO | HERMOSILLO |
| 5709 | 44101 | X |  | SOCIAL | SPP-3014003 | MARIA JESUS ARANDA VILLA             | CARÁCTER CONFIDENCIAL | \$2,200.00 | HERMOSILLO | HERMOSILLO |
| 5710 | 44101 | X |  | SOCIAL | SPP-3014345 | MARIA JESUS BARREDA MONREAL          | CARÁCTER CONFIDENCIAL | \$2,200.00 | HERMOSILLO | HERMOSILLO |
| 5711 | 44101 | X |  | SOCIAL | SPP-3014110 | MARIA JESUS CORONADO LOPEZ           | CARÁCTER CONFIDENCIAL | \$2,200.00 | HERMOSILLO | HERMOSILLO |
| 5712 | 44101 | X |  | SOCIAL | SPP-3014425 | MARIA JESUS ESTANISLADA LUNA ENCINAS | CARÁCTER CONFIDENCIAL | \$2,200.00 | HERMOSILLO | HERMOSILLO |

PERÍODO 4TO BIMESTRE (JULIO-AGOSTO) DEL 2023

|      |       |   |  |        |             |                                     |                       |            |            |            |
|------|-------|---|--|--------|-------------|-------------------------------------|-----------------------|------------|------------|------------|
| 5713 | 44101 | X |  | SOCIAL | SPP-3004531 | MARIA JESUS GARCIA                  | CARÁCTER CONFIDENCIAL | \$2,200.00 | HERMOSILLO | HERMOSILLO |
| 5714 | 44101 | X |  | SOCIAL | SPP-3002134 | MARIA JESUS GARCIA CHAPARRO         | CARÁCTER CONFIDENCIAL | \$2,200.00 | HERMOSILLO | HERMOSILLO |
| 5715 | 44101 | X |  | SOCIAL | SPP-3002274 | MARIA JESUS GRADILLO LARES          | CARÁCTER CONFIDENCIAL | \$2,200.00 | HERMOSILLO | HERMOSILLO |
| 5716 | 44101 | X |  | SOCIAL | SPP-3007688 | MARIA JESUS HUERTA CONTRERAS        | CARÁCTER CONFIDENCIAL | \$2,200.00 | HERMOSILLO | HERMOSILLO |
| 5717 | 44101 | X |  | SOCIAL | SPP-3004243 | MARIA JESUS LARES DURAZO            | CARÁCTER CONFIDENCIAL | \$2,200.00 | HERMOSILLO | HERMOSILLO |
| 5718 | 44101 | X |  | SOCIAL | SPP-3002318 | MARIA JESUS LEYVA MIRANDA           | CARÁCTER CONFIDENCIAL | \$2,200.00 | HERMOSILLO | HERMOSILLO |
| 5719 | 44101 | X |  | SOCIAL | SPP-3014621 | MARIA JESUS MARTINEZ CRUZ           | CARÁCTER CONFIDENCIAL | \$2,200.00 | HERMOSILLO | HERMOSILLO |
| 5720 | 44101 | X |  | SOCIAL | SPP-3002281 | MARIA JESUS NAVARRO ONTIVEROS       | CARÁCTER CONFIDENCIAL | \$2,200.00 | HERMOSILLO | HERMOSILLO |
| 5721 | 44101 | X |  | SOCIAL | SPP-3014187 | MARIA JESUS PEREZ SANCHEZ           | CARÁCTER CONFIDENCIAL | \$2,200.00 | HERMOSILLO | HERMOSILLO |
| 5722 | 44101 | X |  | SOCIAL | SPP-3002025 | MARIA JESUS PORTILLO VALENCIA       | CARÁCTER CONFIDENCIAL | \$2,200.00 | HERMOSILLO | HERMOSILLO |
| 5723 | 44101 | X |  | SOCIAL | SPP-3002768 | MARIA JESUS RAMIREZ GUZMAN          | CARÁCTER CONFIDENCIAL | \$2,200.00 | HERMOSILLO | HERMOSILLO |
| 5724 | 44101 | X |  | SOCIAL | SPP-3004684 | MARIA JESUS RODRIGUEZ MONTOYA       | CARÁCTER CONFIDENCIAL | \$2,200.00 | HERMOSILLO | HERMOSILLO |
| 5725 | 44101 | X |  | SOCIAL | SPP-3014691 | MARIA JESUS RUIZ PENUNURI           | CARÁCTER CONFIDENCIAL | \$2,200.00 | HERMOSILLO | HERMOSILLO |
| 5726 | 44101 | X |  | SOCIAL | SPP-3004392 | MARIA JULIA PALACIO ARCUDILLAS      | CARÁCTER CONFIDENCIAL | \$2,200.00 | HERMOSILLO | HERMOSILLO |
| 5727 | 44101 | X |  | SOCIAL | SPP-3002381 | MARIA JULIETA LEON NIETO            | CARÁCTER CONFIDENCIAL | \$2,200.00 | HERMOSILLO | HERMOSILLO |
| 5728 | 44101 | X |  | SOCIAL | SPP-3004338 | MARIA LOURDES ACOSTA VALENZUELA     | CARÁCTER CONFIDENCIAL | \$2,200.00 | HERMOSILLO | HERMOSILLO |
| 5729 | 44101 | X |  | SOCIAL | SPP-3004601 | MARIA LOURDES CUEN                  | CARÁCTER CONFIDENCIAL | \$2,200.00 | HERMOSILLO | HERMOSILLO |
| 5730 | 44101 | X |  | SOCIAL | SPP-3004626 | MARIA LUISA RONDAN RAMOS            | CARÁCTER CONFIDENCIAL | \$2,200.00 | HERMOSILLO | HERMOSILLO |
| 5731 | 44101 | X |  | SOCIAL | SPP-3014713 | MARIA LUISA ZAMORA MENDOZA          | CARÁCTER CONFIDENCIAL | \$2,200.00 | HERMOSILLO | HERMOSILLO |
| 5732 | 44101 | X |  | SOCIAL | SPP-3004699 | MARIA MAGDALENA CARRILLO AMARILLAS  | CARÁCTER CONFIDENCIAL | \$2,200.00 | HERMOSILLO | HERMOSILLO |
| 5733 | 44101 | X |  | SOCIAL | SPP-3014140 | MARIA MAGDALENA GUTIERREZ VELASQUEZ | CARÁCTER CONFIDENCIAL | \$2,200.00 | HERMOSILLO | HERMOSILLO |
| 5734 | 44101 | X |  | SOCIAL | SPP-3014582 | MARIA MAGDALENA MIRANDA TELLAECHÉ   | CARÁCTER CONFIDENCIAL | \$2,200.00 | HERMOSILLO | HERMOSILLO |
| 5735 | 44101 | X |  | SOCIAL | SPP-3004448 | MARIA MAGDALENA ORTEGA MIRANDA      | CARÁCTER CONFIDENCIAL | \$2,200.00 | HERMOSILLO | HERMOSILLO |
| 5736 | 44101 | X |  | SOCIAL | SPP-3002241 | MARIA MAGDALENA YANEZ               | CARÁCTER CONFIDENCIAL | \$2,200.00 | HERMOSILLO | HERMOSILLO |
| 5737 | 44101 | X |  | SOCIAL | SPP-3002342 | MARIA MARCELA LUGO GERMAN           | CARÁCTER CONFIDENCIAL | \$2,200.00 | HERMOSILLO | HERMOSILLO |
| 5738 | 44101 | X |  | SOCIAL | SPP-3002611 | MARIA MERCEDES SOTO AVENA           | CARÁCTER CONFIDENCIAL | \$2,200.00 | HERMOSILLO | HERMOSILLO |
| 5739 | 44101 | X |  | SOCIAL | SPP-3002170 | MARIA MONSERRAT AVILA DUARTE        | CARÁCTER CONFIDENCIAL | \$2,200.00 | HERMOSILLO | HERMOSILLO |
| 5740 | 44101 | X |  | SOCIAL | SPP-3007795 | MARIA MONSERRAT INZUNZA MONTANO     | CARÁCTER CONFIDENCIAL | \$2,200.00 | HERMOSILLO | HERMOSILLO |
| 5741 | 44101 | X |  | SOCIAL | SPP-3004426 | MARIA NOHEMI GARCIA DOMINGUEZ       | CARÁCTER CONFIDENCIAL | \$2,200.00 | HERMOSILLO | HERMOSILLO |

PERÍODO 4TO BIMESTRE (JULIO-AGOSTO) DEL 2023

|      |       |   |  |        |             |                                     |                       |            |            |            |
|------|-------|---|--|--------|-------------|-------------------------------------|-----------------------|------------|------------|------------|
| 5742 | 44101 | X |  | SOCIAL | SPP-3002151 | MARIA OLIVIA MUNOZ MERAZ            | CARÁCTER CONFIDENCIAL | \$2,200.00 | HERMOSILLO | HERMOSILLO |
| 5743 | 44101 | X |  | SOCIAL | SPP-3002176 | MARIA RAQUEL ENCINAS MORENO         | CARÁCTER CONFIDENCIAL | \$2,200.00 | HERMOSILLO | HERMOSILLO |
| 5744 | 44101 | X |  | SOCIAL | SPP-3004484 | MARIA SANTOS ZAMUDIO SOTO           | CARÁCTER CONFIDENCIAL | \$2,200.00 | HERMOSILLO | HERMOSILLO |
| 5745 | 44101 | X |  | SOCIAL | SPP-3014102 | MARIA SUGEY CARRILLO GUTIERREZ      | CARÁCTER CONFIDENCIAL | \$2,200.00 | HERMOSILLO | HERMOSILLO |
| 5746 | 44101 | X |  | SOCIAL | SPP-3004377 | MARIA TERCITA FRANCO HERRERA        | CARÁCTER CONFIDENCIAL | \$2,200.00 | HERMOSILLO | HERMOSILLO |
| 5747 | 44101 | X |  | SOCIAL | SPP-3014136 | MARIA TERESA GRANILLO FERNANDEZ     | CARÁCTER CONFIDENCIAL | \$2,200.00 | HERMOSILLO | HERMOSILLO |
| 5748 | 44101 | X |  | SOCIAL | SPP-3014480 | MARIA TERESA NESTORA TORRES MUNGUÍA | CARÁCTER CONFIDENCIAL | \$2,200.00 | HERMOSILLO | HERMOSILLO |
| 5749 | 44101 | X |  | SOCIAL | SPP-3002518 | MARIA TERESA RIVERA FIGUEROA        | CARÁCTER CONFIDENCIAL | \$2,200.00 | HERMOSILLO | HERMOSILLO |
| 5750 | 44101 | X |  | SOCIAL | SPP-3004685 | MARIA TERESA ROMERO GARCIA          | CARÁCTER CONFIDENCIAL | \$2,200.00 | HERMOSILLO | HERMOSILLO |
| 5751 | 44101 | X |  | SOCIAL | SPP-3014105 | MARIA TRINIDAD CASTRO FLORES        | CARÁCTER CONFIDENCIAL | \$2,200.00 | HERMOSILLO | HERMOSILLO |
| 5752 | 44101 | X |  | SOCIAL | SPP-3014414 | MARIA TRINIDAD LOPEZ CRUZ           | CARÁCTER CONFIDENCIAL | \$2,200.00 | HERMOSILLO | HERMOSILLO |
| 5753 | 44101 | X |  | SOCIAL | SPP-3002277 | MARIA VICTORIA HUICOZA QUINONES     | CARÁCTER CONFIDENCIAL | \$2,200.00 | HERMOSILLO | HERMOSILLO |
| 5754 | 44101 | X |  | SOCIAL | SPP-3010167 | MARIA VICTORIA RUIZ DORAME          | CARÁCTER CONFIDENCIAL | \$2,200.00 | HERMOSILLO | HERMOSILLO |
| 5755 | 44101 | X |  | SOCIAL | SPP-3002746 | MARIA VICTORIA VERDUGO MIRANDA      | CARÁCTER CONFIDENCIAL | \$2,200.00 | HERMOSILLO | HERMOSILLO |
| 5756 | 44101 | X |  | SOCIAL | SPP-3002145 | MARIA YANET BACA ALVARADO           | CARÁCTER CONFIDENCIAL | \$2,200.00 | HERMOSILLO | HERMOSILLO |
| 5757 | 44101 | X |  | SOCIAL | SPP-3002517 | MARIA ZITA CONTRERAS ACOSTA         | CARÁCTER CONFIDENCIAL | \$2,200.00 | HERMOSILLO | HERMOSILLO |
| 5758 | 44101 | X |  | SOCIAL | SPP-3004404 | MARIA ZULEMA ARVAYO VILLEGAS        | CARÁCTER CONFIDENCIAL | \$2,200.00 | HERMOSILLO | HERMOSILLO |
| 5759 | 44101 | X |  | SOCIAL | SPP-3004982 | MARIA ZULEMA LOPEZ GONZALEZ         | CARÁCTER CONFIDENCIAL | \$2,200.00 | HERMOSILLO | HERMOSILLO |
| 5760 | 44101 | X |  | SOCIAL | SPP-3002612 | MARIAJOSE VILLALBA NAVARRO          | CARÁCTER CONFIDENCIAL | \$2,200.00 | HERMOSILLO | HERMOSILLO |
| 5761 | 44101 | X |  | SOCIAL | SPP-3014451 | MARIAN ARIDAI HERNANDEZ DEL ANGEL   | CARÁCTER CONFIDENCIAL | \$2,200.00 | HERMOSILLO | HERMOSILLO |
| 5762 | 44101 | X |  | SOCIAL | SPP-3014464 | MARIAN YAZMIN ESCONTRILLAS SANDOVAL | CARÁCTER CONFIDENCIAL | \$2,200.00 | HERMOSILLO | HERMOSILLO |
| 5763 | 44101 | X |  | SOCIAL | SPP-3004434 | MARIANA FERNANDA GARCIA TAMAYO      | CARÁCTER CONFIDENCIAL | \$2,200.00 | HERMOSILLO | HERMOSILLO |
| 5764 | 44101 | X |  | SOCIAL | SPP-3014445 | MARIANO CORDOVA VILLA               | CARÁCTER CONFIDENCIAL | \$2,200.00 | HERMOSILLO | HERMOSILLO |
| 5765 | 44101 | X |  | SOCIAL | SPP-3002088 | MARIBEL ACOSTA LEON                 | CARÁCTER CONFIDENCIAL | \$2,200.00 | HERMOSILLO | HERMOSILLO |
| 5766 | 44101 | X |  | SOCIAL | SPP-3010354 | MARIBEL MOLINA SOTO                 | CARÁCTER CONFIDENCIAL | \$2,200.00 | HERMOSILLO | HERMOSILLO |
| 5767 | 44101 | X |  | SOCIAL | SPP-3004804 | MARIBEL MUNGARRO LUGO               | CARÁCTER CONFIDENCIAL | \$2,200.00 | HERMOSILLO | HERMOSILLO |
| 5768 | 44101 | X |  | SOCIAL | SPP-3002910 | MARIBEL PRECIADO REYES              | CARÁCTER CONFIDENCIAL | \$2,200.00 | HERMOSILLO | HERMOSILLO |
| 5769 | 44101 | X |  | SOCIAL | SPP-3014092 | MARICELA AMARILLAS DURAZO           | CARÁCTER CONFIDENCIAL | \$2,200.00 | HERMOSILLO | HERMOSILLO |
| 5770 | 44101 | X |  | SOCIAL | SPP-3004487 | MARICELA NERI CORTES                | CARÁCTER CONFIDENCIAL | \$2,200.00 | HERMOSILLO | HERMOSILLO |



PERÍODO 4TO BIMESTRE (JULIO-AGOSTO) DEL 2023

|      |       |   |  |        |             |                                     |                       |            |            |            |
|------|-------|---|--|--------|-------------|-------------------------------------|-----------------------|------------|------------|------------|
| 5771 | 44101 | X |  | SOCIAL | SPP-3002098 | MARICELA NOVOA PENUNURI             | CARÁCTER CONFIDENCIAL | \$2,200.00 | HERMOSILLO | HERMOSILLO |
| 5772 | 44101 | X |  | SOCIAL | SPP-3014627 | MARICELA NUNEZ ROMERO               | CARÁCTER CONFIDENCIAL | \$2,200.00 | HERMOSILLO | HERMOSILLO |
| 5773 | 44101 | X |  | SOCIAL | SPP-3002056 | MARICELA OCHOA CUMPLIDO             | CARÁCTER CONFIDENCIAL | \$2,200.00 | HERMOSILLO | HERMOSILLO |
| 5774 | 44101 | X |  | SOCIAL | SPP-3010191 | MARICELA OROZCO ZAZUETA             | CARÁCTER CONFIDENCIAL | \$2,200.00 | HERMOSILLO | HERMOSILLO |
| 5775 | 44101 | X |  | SOCIAL | SPP-3007854 | MARICELDA QUINTANA BUJANDA          | CARÁCTER CONFIDENCIAL | \$2,200.00 | HERMOSILLO | HERMOSILLO |
| 5776 | 44101 | X |  | SOCIAL | SPP-3007733 | MARIEL ARACELY FUENTES CHAN         | CARÁCTER CONFIDENCIAL | \$2,200.00 | HERMOSILLO | HERMOSILLO |
| 5777 | 44101 | X |  | SOCIAL | SPP-3014144 | MARIELA HERNANDEZ RAYGOZA           | CARÁCTER CONFIDENCIAL | \$2,200.00 | HERMOSILLO | HERMOSILLO |
| 5778 | 44101 | X |  | SOCIAL | SPP-3002032 | MARINA GARCIA MARTINEZ              | CARÁCTER CONFIDENCIAL | \$2,200.00 | HERMOSILLO | HERMOSILLO |
| 5779 | 44101 | X |  | SOCIAL | SPP-3004240 | MARINA GUADALUPE MEDINA ESPARZA     | CARÁCTER CONFIDENCIAL | \$2,200.00 | HERMOSILLO | HERMOSILLO |
| 5780 | 44101 | X |  | SOCIAL | SPP-3004387 | MARINA IVET VEGA MORENO             | CARÁCTER CONFIDENCIAL | \$2,200.00 | HERMOSILLO | HERMOSILLO |
| 5781 | 44101 | X |  | SOCIAL | SPP-3004589 | MARIO ALEJANDRO RAMIREZ GUZMAN      | CARÁCTER CONFIDENCIAL | \$2,200.00 | HERMOSILLO | HERMOSILLO |
| 5782 | 44101 | X |  | SOCIAL | SPP-3014555 | MARIO DEL CARMEN SILVA URQUIDEZ     | CARÁCTER CONFIDENCIAL | \$2,200.00 | HERMOSILLO | HERMOSILLO |
| 5783 | 44101 | X |  | SOCIAL | SPP-3004696 | MARISELA GERMAN MORENO              | CARÁCTER CONFIDENCIAL | \$2,200.00 | HERMOSILLO | HERMOSILLO |
| 5784 | 44101 | X |  | SOCIAL | SPP-3004965 | MARISELA MARTINIE MEDINA            | CARÁCTER CONFIDENCIAL | \$2,200.00 | HERMOSILLO | HERMOSILLO |
| 5785 | 44101 | X |  | SOCIAL | SPP-3002293 | MARISELA SAINZ CORTEZ               | CARÁCTER CONFIDENCIAL | \$2,200.00 | HERMOSILLO | HERMOSILLO |
| 5786 | 44101 | X |  | SOCIAL | SPP-3014250 | MARISOL BUJANDA CORDOVA             | CARÁCTER CONFIDENCIAL | \$2,200.00 | HERMOSILLO | HERMOSILLO |
| 5787 | 44101 | X |  | SOCIAL | SPP-3004678 | MARISOL GUTIERREZ MORALES           | CARÁCTER CONFIDENCIAL | \$2,200.00 | HERMOSILLO | HERMOSILLO |
| 5788 | 44101 | X |  | SOCIAL | SPP-3007798 | MARISOL SALAS RAMIREZ               | CARÁCTER CONFIDENCIAL | \$2,200.00 | HERMOSILLO | HERMOSILLO |
| 5789 | 44101 | X |  | SOCIAL | SPP-3004379 | MARITZA CASTILLO GALVEZ             | CARÁCTER CONFIDENCIAL | \$2,200.00 | HERMOSILLO | HERMOSILLO |
| 5790 | 44101 | X |  | SOCIAL | SPP-3004368 | MARLEN DIAZ SALIDO                  | CARÁCTER CONFIDENCIAL | \$2,200.00 | HERMOSILLO | HERMOSILLO |
| 5791 | 44101 | X |  | SOCIAL | SPP-3003109 | MARLEN JAZMIN VILLA SANCHEZ         | CARÁCTER CONFIDENCIAL | \$2,200.00 | HERMOSILLO | HERMOSILLO |
| 5792 | 44101 | X |  | SOCIAL | SPP-3002887 | MARLENE JAQUELINE TORO RAMIREZ      | CARÁCTER CONFIDENCIAL | \$2,200.00 | HERMOSILLO | HERMOSILLO |
| 5793 | 44101 | X |  | SOCIAL | SPP-3009085 | MARLI OFALINDA HERNANDEZ DE LEON    | CARÁCTER CONFIDENCIAL | \$2,200.00 | HERMOSILLO | HERMOSILLO |
| 5794 | 44101 | X |  | SOCIAL | SPP-3002392 | MARTHA ALICIA HERNANDEZ CORTEZ      | CARÁCTER CONFIDENCIAL | \$2,200.00 | HERMOSILLO | HERMOSILLO |
| 5795 | 44101 | X |  | SOCIAL | SPP-3002244 | MARTHA ALICIA MARTINEZ              | CARÁCTER CONFIDENCIAL | \$2,200.00 | HERMOSILLO | HERMOSILLO |
| 5796 | 44101 | X |  | SOCIAL | SPP-3014575 | MARTHA ALICIA MORENO                | CARÁCTER CONFIDENCIAL | \$2,200.00 | HERMOSILLO | HERMOSILLO |
| 5797 | 44101 | X |  | SOCIAL | SPP-3004418 | MARTHA ALICIA RUIZ REYES            | CARÁCTER CONFIDENCIAL | \$2,200.00 | HERMOSILLO | HERMOSILLO |
| 5798 | 44101 | X |  | SOCIAL | SPP-3014629 | MARTHA CECILIA CAMACHO SANDOVAL     | CARÁCTER CONFIDENCIAL | \$2,200.00 | HERMOSILLO | HERMOSILLO |
| 5799 | 44101 | X |  | SOCIAL | SPP-3004327 | MARTHA CECILIA CONTRERAS VALENZUELA | CARÁCTER CONFIDENCIAL | \$2,200.00 | HERMOSILLO | HERMOSILLO |

PERÍODO 4TO BIMESTRE (JULIO-AGOSTO) DEL 2023

|      |       |   |  |        |             |                                   |                       |            |            |            |
|------|-------|---|--|--------|-------------|-----------------------------------|-----------------------|------------|------------|------------|
| 5800 | 44101 | X |  | SOCIAL | SPP-3002251 | MARTHA CECILIA IBARRA ARREOLA     | CARÁCTER CONFIDENCIAL | \$2,200.00 | HERMOSILLO | HERMOSILLO |
| 5801 | 44101 | X |  | SOCIAL | SPP-3004555 | MARTHA CECILIA SALAS VALENZUELA   | CARÁCTER CONFIDENCIAL | \$2,200.00 | HERMOSILLO | HERMOSILLO |
| 5802 | 44101 | X |  | SOCIAL | SPP-3004322 | MARTHA ELENA DURAN SANEZ          | CARÁCTER CONFIDENCIAL | \$2,200.00 | HERMOSILLO | HERMOSILLO |
| 5803 | 44101 | X |  | SOCIAL | SPP-3004382 | MARTHA ELENA MIRANDA CORONADO     | CARÁCTER CONFIDENCIAL | \$2,200.00 | HERMOSILLO | HERMOSILLO |
| 5804 | 44101 | X |  | SOCIAL | SPP-3002866 | MARTHA ELENA SALCIDO RIVERA       | CARÁCTER CONFIDENCIAL | \$2,200.00 | HERMOSILLO | HERMOSILLO |
| 5805 | 44101 | X |  | SOCIAL | SPP-3014443 | MARTHA ELENA SILVA GASTELUM       | CARÁCTER CONFIDENCIAL | \$2,200.00 | HERMOSILLO | HERMOSILLO |
| 5806 | 44101 | X |  | SOCIAL | SPP-3004548 | MARTHA GUADALUPE TERAN CHAPA      | CARÁCTER CONFIDENCIAL | \$2,200.00 | HERMOSILLO | HERMOSILLO |
| 5807 | 44101 | X |  | SOCIAL | SPP-3014658 | MARTHA LEON CARRILLO              | CARÁCTER CONFIDENCIAL | \$2,200.00 | HERMOSILLO | HERMOSILLO |
| 5808 | 44101 | X |  | SOCIAL | SPP-3004342 | MARTHA LIZETH SANCHEZ GUTIERREZ   | CARÁCTER CONFIDENCIAL | \$2,200.00 | HERMOSILLO | HERMOSILLO |
| 5809 | 44101 | X |  | SOCIAL | SPP-3002171 | MARTHA LORENA NUNEZ GARCIA        | CARÁCTER CONFIDENCIAL | \$2,200.00 | HERMOSILLO | HERMOSILLO |
| 5810 | 44101 | X |  | SOCIAL | SPP-3009970 | MARTHA OLIVIA QUIROZ SANDOVAL     | CARÁCTER CONFIDENCIAL | \$2,200.00 | HERMOSILLO | HERMOSILLO |
| 5811 | 44101 | X |  | SOCIAL | SPP-3002510 | MARTHA OLIVIA URIAS SILVAS        | CARÁCTER CONFIDENCIAL | \$2,200.00 | HERMOSILLO | HERMOSILLO |
| 5812 | 44101 | X |  | SOCIAL | SPP-3004656 | MARTHA PATRICIA MARQUEZ GARCIA    | CARÁCTER CONFIDENCIAL | \$2,200.00 | HERMOSILLO | HERMOSILLO |
| 5813 | 44101 | X |  | SOCIAL | SPP-3002222 | MARTHA VIRIDIANA CARRANZA RUIZ    | CARÁCTER CONFIDENCIAL | \$2,200.00 | HERMOSILLO | HERMOSILLO |
| 5814 | 44101 | X |  | SOCIAL | SPP-3004372 | MARTIN AARON ROSAS MARTINEZ       | CARÁCTER CONFIDENCIAL | \$2,200.00 | HERMOSILLO | HERMOSILLO |
| 5815 | 44101 | X |  | SOCIAL | SPP-3014008 | MARTINA ALEJANDRINA BERNAL OVIEDO | CARÁCTER CONFIDENCIAL | \$2,200.00 | HERMOSILLO | HERMOSILLO |
| 5816 | 44101 | X |  | SOCIAL | SPP-3004232 | MARTINA COHEN SOQUI               | CARÁCTER CONFIDENCIAL | \$2,200.00 | HERMOSILLO | HERMOSILLO |
| 5817 | 44101 | X |  | SOCIAL | SPP-3010193 | MARTINA INES ESCANDON GARCIA      | CARÁCTER CONFIDENCIAL | \$2,200.00 | HERMOSILLO | HERMOSILLO |
| 5818 | 44101 | X |  | SOCIAL | SPP-3002431 | MARTINA MARTINEZ CHACON           | CARÁCTER CONFIDENCIAL | \$2,200.00 | HERMOSILLO | HERMOSILLO |
| 5819 | 44101 | X |  | SOCIAL | SPP-3014586 | MARTINA PEREZ JUANA               | CARÁCTER CONFIDENCIAL | \$2,200.00 | HERMOSILLO | HERMOSILLO |
| 5820 | 44101 | X |  | SOCIAL | SPP-3002477 | MATILDE ARO RODRIGUEZ             | CARÁCTER CONFIDENCIAL | \$2,200.00 | HERMOSILLO | HERMOSILLO |
| 5821 | 44101 | X |  | SOCIAL | SPP-3004705 | MATILDE JAQUELINE LOPEZ GAMBOA    | CARÁCTER CONFIDENCIAL | \$2,200.00 | HERMOSILLO | HERMOSILLO |
| 5822 | 44101 | X |  | SOCIAL | SPP-3002408 | MAXIMILIANO MONTOYA CASTRO        | CARÁCTER CONFIDENCIAL | \$2,200.00 | HERMOSILLO | HERMOSILLO |
| 5823 | 44101 | X |  | SOCIAL | SPP-3014534 | MAYRA BEATRIZ HERNANDEZ DIAZ      | CARÁCTER CONFIDENCIAL | \$2,200.00 | HERMOSILLO | HERMOSILLO |
| 5824 | 44101 | X |  | SOCIAL | SPP-3007826 | MAYRA FRANCISCA CAMPAS GOMEZ      | CARÁCTER CONFIDENCIAL | \$2,200.00 | HERMOSILLO | HERMOSILLO |
| 5825 | 44101 | X |  | SOCIAL | SPP-3002731 | MAYRA GUADALUPE VALENCIA LUGO     | CARÁCTER CONFIDENCIAL | \$2,200.00 | HERMOSILLO | HERMOSILLO |
| 5826 | 44101 | X |  | SOCIAL | SPP-3014281 | MAYRA LIZBETH LEON YEPIZ          | CARÁCTER CONFIDENCIAL | \$2,200.00 | HERMOSILLO | HERMOSILLO |
| 5827 | 44101 | X |  | SOCIAL | SPP-3014454 | MAYRA LIZETH OLGUIN GARCIA        | CARÁCTER CONFIDENCIAL | \$2,200.00 | HERMOSILLO | HERMOSILLO |
| 5828 | 44101 | X |  | SOCIAL | SPP-3014453 | MELANIE DENISSE LARA RAMIREZ      | CARÁCTER CONFIDENCIAL | \$2,200.00 | HERMOSILLO | HERMOSILLO |

PERÍODO 4TO BIMESTRE (JULIO-AGOSTO) DEL 2023

|      |       |   |  |        |             |                                      |                       |            |            |            |
|------|-------|---|--|--------|-------------|--------------------------------------|-----------------------|------------|------------|------------|
| 5829 | 44101 | X |  | SOCIAL | SPP-3004451 | MELANIE VERONICA RODRIGUEZ MUNOZ     | CARÁCTER CONFIDENCIAL | \$2,200.00 | HERMOSILLO | HERMOSILLO |
| 5830 | 44101 | X |  | SOCIAL | SPP-3014025 | MELINA EUAN CORDOVA                  | CARÁCTER CONFIDENCIAL | \$2,200.00 | HERMOSILLO | HERMOSILLO |
| 5831 | 44101 | X |  | SOCIAL | SPP-3014466 | MELISSA VERONICA ZAZUETA BADILLA     | CARÁCTER CONFIDENCIAL | \$2,200.00 | HERMOSILLO | HERMOSILLO |
| 5832 | 44101 | X |  | SOCIAL | SPP-3004529 | MERCEDES CLARITA ARCE SANCHEZ        | CARÁCTER CONFIDENCIAL | \$2,200.00 | HERMOSILLO | HERMOSILLO |
| 5833 | 44101 | X |  | SOCIAL | SPP-3014522 | MERCEDES GUADALUPE TABAREZ MENDOZA   | CARÁCTER CONFIDENCIAL | \$2,200.00 | HERMOSILLO | HERMOSILLO |
| 5834 | 44101 | X |  | SOCIAL | SPP-3002127 | MICAELA ARMENTA MOLINA               | CARÁCTER CONFIDENCIAL | \$2,200.00 | HERMOSILLO | HERMOSILLO |
| 5835 | 44101 | X |  | SOCIAL | SPP-3014074 | MICHELLE ANDREA SANTACRUZ VALENZUELA | CARÁCTER CONFIDENCIAL | \$2,200.00 | HERMOSILLO | HERMOSILLO |
| 5836 | 44101 | X |  | SOCIAL | SPP-3004332 | MICHELLE VERONICA ACOSTA LUNA        | CARÁCTER CONFIDENCIAL | \$2,200.00 | HERMOSILLO | HERMOSILLO |
| 5837 | 44101 | X |  | SOCIAL | SPP-3010148 | MIGUEL ANGEL ARVAYO PEREZ            | CARÁCTER CONFIDENCIAL | \$2,200.00 | HERMOSILLO | HERMOSILLO |
| 5838 | 44101 | X |  | SOCIAL | SPP-3002015 | MIGUEL ANGEL DURAN TANORI            | CARÁCTER CONFIDENCIAL | \$2,200.00 | HERMOSILLO | HERMOSILLO |
| 5839 | 44101 | X |  | SOCIAL | SPP-3014573 | MIGUEL PADRON SANCHEZ                | CARÁCTER CONFIDENCIAL | \$2,200.00 | HERMOSILLO | HERMOSILLO |
| 5840 | 44101 | X |  | SOCIAL | SPP-3004370 | MILAGROS TRINIDAD OCEJO BUITIMEA     | CARÁCTER CONFIDENCIAL | \$2,200.00 | HERMOSILLO | HERMOSILLO |
| 5841 | 44101 | X |  | SOCIAL | SPP-3002068 | MILKA AURELHY NOVOA MORENO           | CARÁCTER CONFIDENCIAL | \$2,200.00 | HERMOSILLO | HERMOSILLO |
| 5842 | 44101 | X |  | SOCIAL | SPP-3004470 | MINERVA EDITH ROMO SALAZAR           | CARÁCTER CONFIDENCIAL | \$2,200.00 | HERMOSILLO | HERMOSILLO |
| 5843 | 44101 | X |  | SOCIAL | SPP-3004492 | MIREYA MERCADO GONZALEZ              | CARÁCTER CONFIDENCIAL | \$2,200.00 | HERMOSILLO | HERMOSILLO |
| 5844 | 44101 | X |  | SOCIAL | SPP-3004545 | MIRIAM ASTORGA RODRIGUEZ             | CARÁCTER CONFIDENCIAL | \$2,200.00 | HERMOSILLO | HERMOSILLO |
| 5845 | 44101 | X |  | SOCIAL | SPP-3002064 | MIRIAM CRISTINA MORENO MENDIVIL      | CARÁCTER CONFIDENCIAL | \$2,200.00 | HERMOSILLO | HERMOSILLO |
| 5846 | 44101 | X |  | SOCIAL | SPP-3014139 | MIRIAM GUADALUPE GUTIERREZ SERRANO   | CARÁCTER CONFIDENCIAL | \$2,200.00 | HERMOSILLO | HERMOSILLO |
| 5847 | 44101 | X |  | SOCIAL | SPP-3014558 | MIRIAM GUADALUPE MENDOZA RODRIGUEZ   | CARÁCTER CONFIDENCIAL | \$2,200.00 | HERMOSILLO | HERMOSILLO |
| 5848 | 44101 | X |  | SOCIAL | SPP-3004236 | MIRIAM GUERRERO ACUNA                | CARÁCTER CONFIDENCIAL | \$2,200.00 | HERMOSILLO | HERMOSILLO |
| 5849 | 44101 | X |  | SOCIAL | SPP-3014613 | MIRIAM LIZETH GARCIA BOJORQUEZ       | CARÁCTER CONFIDENCIAL | \$2,200.00 | HERMOSILLO | HERMOSILLO |
| 5850 | 44101 | X |  | SOCIAL | SPP-3004371 | MIRIAM YESENIA MORENO TORRES         | CARÁCTER CONFIDENCIAL | \$2,200.00 | HERMOSILLO | HERMOSILLO |
| 5851 | 44101 | X |  | SOCIAL | SPP-3014342 | MIRIAM YOANA AGUILAR LOPEZ           | CARÁCTER CONFIDENCIAL | \$2,200.00 | HERMOSILLO | HERMOSILLO |
| 5852 | 44101 | X |  | SOCIAL | SPP-3002087 | MIRIAN ABIGAIL CAMACHO LEAL          | CARÁCTER CONFIDENCIAL | \$2,200.00 | HERMOSILLO | HERMOSILLO |
| 5853 | 44101 | X |  | SOCIAL | SPP-3001992 | MIRNA ALICIA VALENZUELA VERDUGO      | CARÁCTER CONFIDENCIAL | \$2,200.00 | HERMOSILLO | HERMOSILLO |
| 5854 | 44101 | X |  | SOCIAL | SPP-3002340 | MIRNA ELIZABETH SERRANO CARIAS       | CARÁCTER CONFIDENCIAL | \$2,200.00 | HERMOSILLO | HERMOSILLO |
| 5855 | 44101 | X |  | SOCIAL | SPP-3002021 | MIRNA ELIZABETH WOOLFOLK GONZALEZ    | CARÁCTER CONFIDENCIAL | \$2,200.00 | HERMOSILLO | HERMOSILLO |
| 5856 | 44101 | X |  | SOCIAL | SPP-3002760 | MIRNA LETICIA ACOSTA PAREDES         | CARÁCTER CONFIDENCIAL | \$2,200.00 | HERMOSILLO | HERMOSILLO |
| 5857 | 44101 | X |  | SOCIAL | SPP-3004673 | MIRNA VICENTA VILLA LEYVA            | CARÁCTER CONFIDENCIAL | \$2,200.00 | HERMOSILLO | HERMOSILLO |

PERÍODO 4TO BIMESTRE (JULIO-AGOSTO) DEL 2023

|      |       |   |  |        |             |                                       |                       |            |            |            |
|------|-------|---|--|--------|-------------|---------------------------------------|-----------------------|------------|------------|------------|
| 5858 | 44101 | X |  | SOCIAL | SPP-3014516 | MIRSA LIZBETH GALLEGU RUIZ            | CARÁCTER CONFIDENCIAL | \$2,200.00 | HERMOSILLO | HERMOSILLO |
| 5859 | 44101 | X |  | SOCIAL | SPP-3014052 | MIRSHA ADRIANA MARTINEZ LUQUE         | CARÁCTER CONFIDENCIAL | \$2,200.00 | HERMOSILLO | HERMOSILLO |
| 5860 | 44101 | X |  | SOCIAL | SPP-3002444 | MOISES ROMERO RIOS                    | CARÁCTER CONFIDENCIAL | \$2,200.00 | HERMOSILLO | HERMOSILLO |
| 5861 | 44101 | X |  | SOCIAL | SPP-3002069 | MONCE TERESITA MORENO OZUNA           | CARÁCTER CONFIDENCIAL | \$2,200.00 | HERMOSILLO | HERMOSILLO |
| 5862 | 44101 | X |  | SOCIAL | SPP-3004561 | MONICA ACOSTA                         | CARÁCTER CONFIDENCIAL | \$2,200.00 | HERMOSILLO | HERMOSILLO |
| 5863 | 44101 | X |  | SOCIAL | SPP-3004477 | MONICA AZULEMA RIVERA MORENO          | CARÁCTER CONFIDENCIAL | \$2,200.00 | HERMOSILLO | HERMOSILLO |
| 5864 | 44101 | X |  | SOCIAL | SPP-3010351 | MONICA GARCIA GLORIA                  | CARÁCTER CONFIDENCIAL | \$2,200.00 | HERMOSILLO | HERMOSILLO |
| 5865 | 44101 | X |  | SOCIAL | SPP-3002129 | MONICA MARIA SALOMON LOPEZ            | CARÁCTER CONFIDENCIAL | \$2,200.00 | HERMOSILLO | HERMOSILLO |
| 5866 | 44101 | X |  | SOCIAL | SPP-3002131 | MONICA NAYELI HERNANDEZ GARCIA        | CARÁCTER CONFIDENCIAL | \$2,200.00 | HERMOSILLO | HERMOSILLO |
| 5867 | 44101 | X |  | SOCIAL | SPP-3002097 | MONICA VALENZUELA VILLA               | CARÁCTER CONFIDENCIAL | \$2,200.00 | HERMOSILLO | HERMOSILLO |
| 5868 | 44101 | X |  | SOCIAL | SPP-3004637 | MONSERRAT TILANO TILANO               | CARÁCTER CONFIDENCIAL | \$2,200.00 | HERMOSILLO | HERMOSILLO |
| 5869 | 44101 | X |  | SOCIAL | SPP-3002017 | MYRIAM SUSANA VALENZUELA HERRERA      | CARÁCTER CONFIDENCIAL | \$2,200.00 | HERMOSILLO | HERMOSILLO |
| 5870 | 44101 | X |  | SOCIAL | SPP-3002737 | MYRNA IRENE VALENZUELA NAVARRO        | CARÁCTER CONFIDENCIAL | \$2,200.00 | HERMOSILLO | HERMOSILLO |
| 5871 | 44101 | X |  | SOCIAL | SPP-3004509 | MYRNA LIZETH NUNEZ DANIEL             | CARÁCTER CONFIDENCIAL | \$2,200.00 | HERMOSILLO | HERMOSILLO |
| 5872 | 44101 | X |  | SOCIAL | SPP-3002503 | MYRNA PATRICIA TRINIDAD LOPEZ         | CARÁCTER CONFIDENCIAL | \$2,200.00 | HERMOSILLO | HERMOSILLO |
| 5873 | 44101 | X |  | SOCIAL | SPP-3002085 | NADIA ESMERALDA REYES SANDOVAL        | CARÁCTER CONFIDENCIAL | \$2,200.00 | HERMOSILLO | HERMOSILLO |
| 5874 | 44101 | X |  | SOCIAL | SPP-3002601 | NADIA MYRNA PATRICIA SAAVEDRA MONTOYA | CARÁCTER CONFIDENCIAL | \$2,200.00 | HERMOSILLO | HERMOSILLO |
| 5875 | 44101 | X |  | SOCIAL | SPP-3002173 | NADIA YAZMIN MACIEL REYES             | CARÁCTER CONFIDENCIAL | \$2,200.00 | HERMOSILLO | HERMOSILLO |
| 5876 | 44101 | X |  | SOCIAL | SPP-3004381 | NALLELY GUADALUPE ROJAS ORTIZ         | CARÁCTER CONFIDENCIAL | \$2,200.00 | HERMOSILLO | HERMOSILLO |
| 5877 | 44101 | X |  | SOCIAL | SPP-3014642 | NANCI LILIA DOMINGUEZ ESPINOZA        | CARÁCTER CONFIDENCIAL | \$2,200.00 | HERMOSILLO | HERMOSILLO |
| 5878 | 44101 | X |  | SOCIAL | SPP-3002434 | NANCY DANIELA MIRANDA LACHICA         | CARÁCTER CONFIDENCIAL | \$2,200.00 | HERMOSILLO | HERMOSILLO |
| 5879 | 44101 | X |  | SOCIAL | SPP-3002256 | NANCY DAYANARA CABRERA PAREDES        | CARÁCTER CONFIDENCIAL | \$2,200.00 | HERMOSILLO | HERMOSILLO |
| 5880 | 44101 | X |  | SOCIAL | SPP-3002919 | NANCY GONZALEZ VELAZCO                | CARÁCTER CONFIDENCIAL | \$2,200.00 | HERMOSILLO | HERMOSILLO |
| 5881 | 44101 | X |  | SOCIAL | SPP-3003018 | NANCY MILETH LOPEZ OCHOA              | CARÁCTER CONFIDENCIAL | \$2,200.00 | HERMOSILLO | HERMOSILLO |
| 5882 | 44101 | X |  | SOCIAL | SPP-3014566 | NARDA KARINA YOCUPICIO VALENZUELA     | CARÁCTER CONFIDENCIAL | \$2,200.00 | HERMOSILLO | HERMOSILLO |
| 5883 | 44101 | X |  | SOCIAL | SPP-3002767 | NATIVIDAD CONTRERAS GAMEZ             | CARÁCTER CONFIDENCIAL | \$2,200.00 | HERMOSILLO | HERMOSILLO |
| 5884 | 44101 | X |  | SOCIAL | SPP-3002450 | NAYELI GUADALUPE AGUERO GALVEZ        | CARÁCTER CONFIDENCIAL | \$2,200.00 | HERMOSILLO | HERMOSILLO |
| 5885 | 44101 | X |  | SOCIAL | SPP-3014617 | NAYELI ISABEL REYES MENESES           | CARÁCTER CONFIDENCIAL | \$2,200.00 | HERMOSILLO | HERMOSILLO |
| 5886 | 44101 | X |  | SOCIAL | SPP-3014623 | NAYELI LOPEZ FONSECA                  | CARÁCTER CONFIDENCIAL | \$2,200.00 | HERMOSILLO | HERMOSILLO |

PERÍODO 4TO BIMESTRE (JULIO-AGOSTO) DEL 2023

|      |       |   |  |        |             |                                  |                       |            |            |            |
|------|-------|---|--|--------|-------------|----------------------------------|-----------------------|------------|------------|------------|
| 5887 | 44101 | X |  | SOCIAL | SPP-3014449 | NELSON ALONSO VELAZQUEZ GIRON    | CARÁCTER CONFIDENCIAL | \$2,200.00 | HERMOSILLO | HERMOSILLO |
| 5888 | 44101 | X |  | SOCIAL | SPP-3005011 | NEMECIA LUNA BOJORQUEZ           | CARÁCTER CONFIDENCIAL | \$2,200.00 | HERMOSILLO | HERMOSILLO |
| 5889 | 44101 | X |  | SOCIAL | SPP-3002595 | NESTORA CLETO GONZALEZ           | CARÁCTER CONFIDENCIAL | \$2,200.00 | HERMOSILLO | HERMOSILLO |
| 5890 | 44101 | X |  | SOCIAL | SPP-3014662 | NICOL ADILENE SILVAS MANCINAS    | CARÁCTER CONFIDENCIAL | \$2,200.00 | HERMOSILLO | HERMOSILLO |
| 5891 | 44101 | X |  | SOCIAL | SPP-3014643 | NIDIA MARTHA ACUNA TABANICO      | CARÁCTER CONFIDENCIAL | \$2,200.00 | HERMOSILLO | HERMOSILLO |
| 5892 | 44101 | X |  | SOCIAL | SPP-3002794 | NIDIA PATRICIA MONTOYA YANEZ     | CARÁCTER CONFIDENCIAL | \$2,200.00 | HERMOSILLO | HERMOSILLO |
| 5893 | 44101 | X |  | SOCIAL | SPP-3002445 | NOELIA SERVIN ZAZUETA            | CARÁCTER CONFIDENCIAL | \$2,200.00 | HERMOSILLO | HERMOSILLO |
| 5894 | 44101 | X |  | SOCIAL | SPP-3004366 | NOEMI ELIZABETH CARDENAS AGUILAR | CARÁCTER CONFIDENCIAL | \$2,200.00 | HERMOSILLO | HERMOSILLO |
| 5895 | 44101 | X |  | SOCIAL | SPP-3002795 | NOHELIA VALENZUELA VEGA          | CARÁCTER CONFIDENCIAL | \$2,200.00 | HERMOSILLO | HERMOSILLO |
| 5896 | 44101 | X |  | SOCIAL | SPP-3002007 | NOHEMI VALENZUELA OROS           | CARÁCTER CONFIDENCIAL | \$2,200.00 | HERMOSILLO | HERMOSILLO |
| 5897 | 44101 | X |  | SOCIAL | SPP-3014574 | NORA AHIDE VALENCIA RODRIGUEZ    | CARÁCTER CONFIDENCIAL | \$2,200.00 | HERMOSILLO | HERMOSILLO |
| 5898 | 44101 | X |  | SOCIAL | SPP-3002150 | NORA ELISA CARRILLO              | CARÁCTER CONFIDENCIAL | \$2,200.00 | HERMOSILLO | HERMOSILLO |
| 5899 | 44101 | X |  | SOCIAL | SPP-3014317 | NORA ICELA ROMERO OYAMA          | CARÁCTER CONFIDENCIAL | \$2,200.00 | HERMOSILLO | HERMOSILLO |
| 5900 | 44101 | X |  | SOCIAL | SPP-3002155 | NORMA ALICIA MARQUEZ BACA        | CARÁCTER CONFIDENCIAL | \$2,200.00 | HERMOSILLO | HERMOSILLO |
| 5901 | 44101 | X |  | SOCIAL | SPP-3004500 | NORMA ALICIA ORTEGA PERAZA       | CARÁCTER CONFIDENCIAL | \$2,200.00 | HERMOSILLO | HERMOSILLO |
| 5902 | 44101 | X |  | SOCIAL | SPP-3004573 | NORMA ALICIA ORTIZ GARCIA        | CARÁCTER CONFIDENCIAL | \$2,200.00 | HERMOSILLO | HERMOSILLO |
| 5903 | 44101 | X |  | SOCIAL | SPP-3010149 | NORMA ALICIA QUIHUIS VEGA        | CARÁCTER CONFIDENCIAL | \$2,200.00 | HERMOSILLO | HERMOSILLO |
| 5904 | 44101 | X |  | SOCIAL | SPP-3014703 | NORMA ALICIA SOTO CORTEZ         | CARÁCTER CONFIDENCIAL | \$2,200.00 | HERMOSILLO | HERMOSILLO |
| 5905 | 44101 | X |  | SOCIAL | SPP-3002253 | NORMA ALICIA TRUJILLO DEL CID    | CARÁCTER CONFIDENCIAL | \$2,200.00 | HERMOSILLO | HERMOSILLO |
| 5906 | 44101 | X |  | SOCIAL | SPP-3002736 | NORMA ALICIA VAZQUEZ LUCERO      | CARÁCTER CONFIDENCIAL | \$2,200.00 | HERMOSILLO | HERMOSILLO |
| 5907 | 44101 | X |  | SOCIAL | SPP-3009073 | NORMA ALICIA VILLA TORRES        | CARÁCTER CONFIDENCIAL | \$2,200.00 | HERMOSILLO | HERMOSILLO |
| 5908 | 44101 | X |  | SOCIAL | SPP-3014474 | NORMA ANGELICA MEDRANO           | CARÁCTER CONFIDENCIAL | \$2,200.00 | HERMOSILLO | HERMOSILLO |
| 5909 | 44101 | X |  | SOCIAL | SPP-3002309 | NORMA DOLORES CUNACA VALENZUELA  | CARÁCTER CONFIDENCIAL | \$2,200.00 | HERMOSILLO | HERMOSILLO |
| 5910 | 44101 | X |  | SOCIAL | SPP-3002154 | NORMA IRENE FLORES ALCARAZ       | CARÁCTER CONFIDENCIAL | \$2,200.00 | HERMOSILLO | HERMOSILLO |
| 5911 | 44101 | X |  | SOCIAL | SPP-3001994 | NORMA LIDIA PAREDES FIGUEROA     | CARÁCTER CONFIDENCIAL | \$2,200.00 | HERMOSILLO | HERMOSILLO |
| 5912 | 44101 | X |  | SOCIAL | SPP-3007838 | NORMA LUNA ROJAS                 | CARÁCTER CONFIDENCIAL | \$2,200.00 | HERMOSILLO | HERMOSILLO |
| 5913 | 44101 | X |  | SOCIAL | SPP-3004235 | NUBIA DAMARIS MERAZ GUERRERO     | CARÁCTER CONFIDENCIAL | \$2,200.00 | HERMOSILLO | HERMOSILLO |
| 5914 | 44101 | X |  | SOCIAL | SPP-3002512 | NUBIA IVETH SALAZAR FLORES       | CARÁCTER CONFIDENCIAL | \$2,200.00 | HERMOSILLO | HERMOSILLO |
| 5915 | 44101 | X |  | SOCIAL | SPP-3004689 | OBDULIA VALENZUELA QUINTERO      | CARÁCTER CONFIDENCIAL | \$2,200.00 | HERMOSILLO | HERMOSILLO |

PERÍODO 4TO BIMESTRE (JULIO-AGOSTO) DEL 2023

|      |       |   |  |        |             |                                       |                       |            |            |            |
|------|-------|---|--|--------|-------------|---------------------------------------|-----------------------|------------|------------|------------|
| 5916 | 44101 | X |  | SOCIAL | SPP-3001989 | OFELIA DE JESUS MARTINEZ              | CARÁCTER CONFIDENCIAL | \$2,200.00 | HERMOSILLO | HERMOSILLO |
| 5917 | 44101 | X |  | SOCIAL | SPP-3014673 | OFELIA GARCIA GALVEZ                  | CARÁCTER CONFIDENCIAL | \$2,200.00 | HERMOSILLO | HERMOSILLO |
| 5918 | 44101 | X |  | SOCIAL | SPP-3014210 | OFELIA RUBIO DOMINGUEZ                | CARÁCTER CONFIDENCIAL | \$2,200.00 | HERMOSILLO | HERMOSILLO |
| 5919 | 44101 | X |  | SOCIAL | SPP-3004396 | OLGA ANAYA ENRIQUEZ                   | CARÁCTER CONFIDENCIAL | \$2,200.00 | HERMOSILLO | HERMOSILLO |
| 5920 | 44101 | X |  | SOCIAL | SPP-3004446 | OLGA ARACELI MARTINEZ DEGOLLADO       | CARÁCTER CONFIDENCIAL | \$2,200.00 | HERMOSILLO | HERMOSILLO |
| 5921 | 44101 | X |  | SOCIAL | SPP-3014232 | OLGA EDITH VAZQUEZ AGUILAR            | CARÁCTER CONFIDENCIAL | \$2,200.00 | HERMOSILLO | HERMOSILLO |
| 5922 | 44101 | X |  | SOCIAL | SPP-3002321 | OLGA LIZBET CHAVEZ VEGA               | CARÁCTER CONFIDENCIAL | \$2,200.00 | HERMOSILLO | HERMOSILLO |
| 5923 | 44101 | X |  | SOCIAL | SPP-3014689 | ONEIDA PATRICIA RODRIGUEZ GONZALEZ    | CARÁCTER CONFIDENCIAL | \$2,200.00 | HERMOSILLO | HERMOSILLO |
| 5924 | 44101 | X |  | SOCIAL | SPP-3004600 | ORALIA GONZALEZ DIAZ                  | CARÁCTER CONFIDENCIAL | \$2,200.00 | HERMOSILLO | HERMOSILLO |
| 5925 | 44101 | X |  | SOCIAL | SPP-3007837 | OSCAR ARMANDO RUIZ TANORI             | CARÁCTER CONFIDENCIAL | \$2,200.00 | HERMOSILLO | HERMOSILLO |
| 5926 | 44101 | X |  | SOCIAL | SPP-3002432 | OSCAR GABRIEL BELTRAN ALVARADO        | CARÁCTER CONFIDENCIAL | \$2,200.00 | HERMOSILLO | HERMOSILLO |
| 5927 | 44101 | X |  | SOCIAL | SPP-3007845 | OTILIA ISELA MORENO MORAGA            | CARÁCTER CONFIDENCIAL | \$2,200.00 | HERMOSILLO | HERMOSILLO |
| 5928 | 44101 | X |  | SOCIAL | SPP-3004421 | OTONIEL GUTIERREZ GUERRERO            | CARÁCTER CONFIDENCIAL | \$2,200.00 | HERMOSILLO | HERMOSILLO |
| 5929 | 44101 | X |  | SOCIAL | SPP-3002914 | OYUKI NOHEMI RIVAS AVILA              | CARÁCTER CONFIDENCIAL | \$2,200.00 | HERMOSILLO | HERMOSILLO |
| 5930 | 44101 | X |  | SOCIAL | SPP-3010187 | PALOMA ELOISA LEAL VALENZUELA         | CARÁCTER CONFIDENCIAL | \$2,200.00 | HERMOSILLO | HERMOSILLO |
| 5931 | 44101 | X |  | SOCIAL | SPP-3014435 | PAOLA BERENICE ESTRADA SANCHEZ        | CARÁCTER CONFIDENCIAL | \$2,200.00 | HERMOSILLO | HERMOSILLO |
| 5932 | 44101 | X |  | SOCIAL | SPP-3014583 | PAOLA LIZETH GALVAN PERALTA           | CARÁCTER CONFIDENCIAL | \$2,200.00 | HERMOSILLO | HERMOSILLO |
| 5933 | 44101 | X |  | SOCIAL | SPP-3004251 | PAOLA VICTORIA OCHOA QUINTANA         | CARÁCTER CONFIDENCIAL | \$2,200.00 | HERMOSILLO | HERMOSILLO |
| 5934 | 44101 | X |  | SOCIAL | SPP-3002238 | PATRICIA BURROLA PLIEGO               | CARÁCTER CONFIDENCIAL | \$2,200.00 | HERMOSILLO | HERMOSILLO |
| 5935 | 44101 | X |  | SOCIAL | SPP-3004491 | PATRICIA CARRASCO ORTIZ               | CARÁCTER CONFIDENCIAL | \$2,200.00 | HERMOSILLO | HERMOSILLO |
| 5936 | 44101 | X |  | SOCIAL | SPP-3002070 | PATRICIA ENCINAS NAVARRO              | CARÁCTER CONFIDENCIAL | \$2,200.00 | HERMOSILLO | HERMOSILLO |
| 5937 | 44101 | X |  | SOCIAL | SPP-3002372 | PATRICIA HERNANDEZ EMIGDIO            | CARÁCTER CONFIDENCIAL | \$2,200.00 | HERMOSILLO | HERMOSILLO |
| 5938 | 44101 | X |  | SOCIAL | SPP-3007841 | PATRICIA VERONICA SAMANIEGO HERNANDEZ | CARÁCTER CONFIDENCIAL | \$2,200.00 | HERMOSILLO | HERMOSILLO |
| 5939 | 44101 | X |  | SOCIAL | SPP-3002275 | PAULA BALDERRAMA LOPEZ                | CARÁCTER CONFIDENCIAL | \$2,200.00 | HERMOSILLO | HERMOSILLO |
| 5940 | 44101 | X |  | SOCIAL | SPP-3004590 | PAULINA ALEJANDRA MARTINEZ YANEZ      | CARÁCTER CONFIDENCIAL | \$2,200.00 | HERMOSILLO | HERMOSILLO |
| 5941 | 44101 | X |  | SOCIAL | SPP-3014476 | PAULINA ELIZABETH GARCIA CONTRERAS    | CARÁCTER CONFIDENCIAL | \$2,200.00 | HERMOSILLO | HERMOSILLO |
| 5942 | 44101 | X |  | SOCIAL | SPP-3002268 | PAULINA MARIBEL GUTIERREZ VALENZUELA  | CARÁCTER CONFIDENCIAL | \$2,200.00 | HERMOSILLO | HERMOSILLO |
| 5943 | 44101 | X |  | SOCIAL | SPP-3010150 | PAULINA MENDEZ MONTANO                | CARÁCTER CONFIDENCIAL | \$2,200.00 | HERMOSILLO | HERMOSILLO |
| 5944 | 44101 | X |  | SOCIAL | SPP-3014663 | PAULINA VAZQUEZ HERNANDEZ             | CARÁCTER CONFIDENCIAL | \$2,200.00 | HERMOSILLO | HERMOSILLO |

PERÍODO 4TO BIMESTRE (JULIO-AGOSTO) DEL 2023

|      |       |   |  |        |             |  |                       |            |            |            |
|------|-------|---|--|--------|-------------|--|-----------------------|------------|------------|------------|
| 5945 | 44101 | X |  | SOCIAL | SPP-3004962 | PAULITA BARON CHANA                    | CARÁCTER CONFIDENCIAL | \$2,200.00 | HERMOSILLO | HERMOSILLO |
| 5946 | 44101 | X |  | SOCIAL | SPP-3002369 | PERLA ABIGAIL QUIJADA AMPARANO         | CARÁCTER CONFIDENCIAL | \$2,200.00 | HERMOSILLO | HERMOSILLO |
| 5947 | 44101 | X |  | SOCIAL | SPP-3002483 | PERLA JEANETE MOLINA ROJAS             | CARÁCTER CONFIDENCIAL | \$2,200.00 | HERMOSILLO | HERMOSILLO |
| 5948 | 44101 | X |  | SOCIAL | SPP-3002033 | PERLA LIZETH CALDERON CASILLAS         | CARÁCTER CONFIDENCIAL | \$2,200.00 | HERMOSILLO | HERMOSILLO |
| 5949 | 44101 | X |  | SOCIAL | SPP-3014384 | PERLA MARINA LOPEZ CERVANTES           | CARÁCTER CONFIDENCIAL | \$2,200.00 | HERMOSILLO | HERMOSILLO |
| 5950 | 44101 | X |  | SOCIAL | SPP-3002090 | PETRA ARCE LOPEZ                       | CARÁCTER CONFIDENCIAL | \$2,200.00 | HERMOSILLO | HERMOSILLO |
| 5951 | 44101 | X |  | SOCIAL | SPP-3004450 | PETRA CARVAJAL IBARRA                  | CARÁCTER CONFIDENCIAL | \$2,200.00 | HERMOSILLO | HERMOSILLO |
| 5952 | 44101 | X |  | SOCIAL | SPP-3004807 | PETRA CONCEPCION VALENZUELA VALENZUELA | CARÁCTER CONFIDENCIAL | \$2,200.00 | HERMOSILLO | HERMOSILLO |
| 5953 | 44101 | X |  | SOCIAL | SPP-3002166 | PETRA MARGARITA ARAUJO GUTIERREZ       | CARÁCTER CONFIDENCIAL | \$2,200.00 | HERMOSILLO | HERMOSILLO |
| 5954 | 44101 | X |  | SOCIAL | SPP-3004634 | PETRA RODRIGUEZ VALENZUELA             | CARÁCTER CONFIDENCIAL | \$2,200.00 | HERMOSILLO | HERMOSILLO |
| 5955 | 44101 | X |  | SOCIAL | SPP-3014439 | RAFAEL CORONADO CORONADO               | CARÁCTER CONFIDENCIAL | \$2,200.00 | HERMOSILLO | HERMOSILLO |
| 5956 | 44101 | X |  | SOCIAL | SPP-3014206 | RAFAEL ROMERO COTA                     | CARÁCTER CONFIDENCIAL | \$2,200.00 | HERMOSILLO | HERMOSILLO |
| 5957 | 44101 | X |  | SOCIAL | SPP-3014461 | RAFAELA ALEJANDRA ENCINAS URQUIJO      | CARÁCTER CONFIDENCIAL | \$2,200.00 | HERMOSILLO | HERMOSILLO |
| 5958 | 44101 | X |  | SOCIAL | SPP-3004641 | RAFAELA DURAZO SOQUI                   | CARÁCTER CONFIDENCIAL | \$2,200.00 | HERMOSILLO | HERMOSILLO |
| 5959 | 44101 | X |  | SOCIAL | SPP-3004328 | RAFAELA MELO AUSTRIA                   | CARÁCTER CONFIDENCIAL | \$2,200.00 | HERMOSILLO | HERMOSILLO |
| 5960 | 44101 | X |  | SOCIAL | SPP-3002152 | RAFAELA RUIZ MENDEZ                    | CARÁCTER CONFIDENCIAL | \$2,200.00 | HERMOSILLO | HERMOSILLO |
| 5961 | 44101 | X |  | SOCIAL | SPP-3014619 | RAMON EVERARDO QUIHUIS RUIZ            | CARÁCTER CONFIDENCIAL | \$2,200.00 | HERMOSILLO | HERMOSILLO |
| 5962 | 44101 | X |  | SOCIAL | SPP-3002514 | RAMON GARROBO                          | CARÁCTER CONFIDENCIAL | \$2,200.00 | HERMOSILLO | HERMOSILLO |
| 5963 | 44101 | X |  | SOCIAL | SPP-3007737 | RAMONA ALICIA MEJIA ENRIQUEZ           | CARÁCTER CONFIDENCIAL | \$2,200.00 | HERMOSILLO | HERMOSILLO |
| 5964 | 44101 | X |  | SOCIAL | SPP-3014419 | RAMONA ALICIA VALDEZ LOPEZ             | CARÁCTER CONFIDENCIAL | \$2,200.00 | HERMOSILLO | HERMOSILLO |
| 5965 | 44101 | X |  | SOCIAL | SPP-3014213 | RAMONA ESPERANZA SALAZAR LOPEZ         | CARÁCTER CONFIDENCIAL | \$2,200.00 | HERMOSILLO | HERMOSILLO |
| 5966 | 44101 | X |  | SOCIAL | SPP-3014473 | RAMONA JOSEFINA RUELAS DEL MORAL       | CARÁCTER CONFIDENCIAL | \$2,200.00 | HERMOSILLO | HERMOSILLO |
| 5967 | 44101 | X |  | SOCIAL | SPP-3004335 | RAMONA MUNOZ RODRIGUEZ                 | CARÁCTER CONFIDENCIAL | \$2,200.00 | HERMOSILLO | HERMOSILLO |
| 5968 | 44101 | X |  | SOCIAL | SPP-3014180 | RAMONA ORTEGA ALVAREZ                  | CARÁCTER CONFIDENCIAL | \$2,200.00 | HERMOSILLO | HERMOSILLO |
| 5969 | 44101 | X |  | SOCIAL | SPP-3004701 | RAMONA VELMARIS PEREZ DIAZ             | CARÁCTER CONFIDENCIAL | \$2,200.00 | HERMOSILLO | HERMOSILLO |
| 5970 | 44101 | X |  | SOCIAL | SPP-3004594 | RAQUEL MURILLO REQUEJO                 | CARÁCTER CONFIDENCIAL | \$2,200.00 | HERMOSILLO | HERMOSILLO |
| 5971 | 44101 | X |  | SOCIAL | SPP-3002257 | RAQUEL NOHEMI LOPEZ RAMIREZ            | CARÁCTER CONFIDENCIAL | \$2,200.00 | HERMOSILLO | HERMOSILLO |
| 5972 | 44101 | X |  | SOCIAL | SPP-3014669 | RAQUEL SARAHI QUEZADA RUBALCAVA        | CARÁCTER CONFIDENCIAL | \$2,200.00 | HERMOSILLO | HERMOSILLO |
| 5973 | 44101 | X |  | SOCIAL | SPP-3002043 | RAQUEL SOLIS CLEMENTE                  | CARÁCTER CONFIDENCIAL | \$2,200.00 | HERMOSILLO | HERMOSILLO |

PERÍODO 4TO BIMESTRE (JULIO-AGOSTO) DEL 2023

|      |       |   |  |        |             |                                   |                       |            |            |            |
|------|-------|---|--|--------|-------------|-----------------------------------|-----------------------|------------|------------|------------|
| 5974 | 44101 | X |  | SOCIAL | SPP-3014625 | RAQUEL YUNICIA LLANES CARRILLO    | CARÁCTER CONFIDENCIAL | \$2,200.00 | HERMOSILLO | HERMOSILLO |
| 5975 | 44101 | X |  | SOCIAL | SPP-3002379 | RAUL FERNANDO PINUELAS GUARISTA   | CARÁCTER CONFIDENCIAL | \$2,200.00 | HERMOSILLO | HERMOSILLO |
| 5976 | 44101 | X |  | SOCIAL | SPP-3004455 | RAYMUNDO CHAIDEZ BELTRAN          | CARÁCTER CONFIDENCIAL | \$2,200.00 | HERMOSILLO | HERMOSILLO |
| 5977 | 44101 | X |  | SOCIAL | SPP-3004800 | REBECA GARCIA RODRIGUEZ           | CARÁCTER CONFIDENCIAL | \$2,200.00 | HERMOSILLO | HERMOSILLO |
| 5978 | 44101 | X |  | SOCIAL | SPP-3001975 | REBECA HERNANDEZ FUENTES          | CARÁCTER CONFIDENCIAL | \$2,200.00 | HERMOSILLO | HERMOSILLO |
| 5979 | 44101 | X |  | SOCIAL | SPP-3014039 | REBECA ISLAS SALAS                | CARÁCTER CONFIDENCIAL | \$2,200.00 | HERMOSILLO | HERMOSILLO |
| 5980 | 44101 | X |  | SOCIAL | SPP-3004321 | REBECA OJEDA REYES                | CARÁCTER CONFIDENCIAL | \$2,200.00 | HERMOSILLO | HERMOSILLO |
| 5981 | 44101 | X |  | SOCIAL | SPP-3008005 | REFUGIO CANEZ OZUNA               | CARÁCTER CONFIDENCIAL | \$2,200.00 | HERMOSILLO | HERMOSILLO |
| 5982 | 44101 | X |  | SOCIAL | SPP-3002216 | REFUGIO GUADALUPE SOSA VALENZUELA | CARÁCTER CONFIDENCIAL | \$2,200.00 | HERMOSILLO | HERMOSILLO |
| 5983 | 44101 | X |  | SOCIAL | SPP-3004527 | REFUGIO MEZA                      | CARÁCTER CONFIDENCIAL | \$2,200.00 | HERMOSILLO | HERMOSILLO |
| 5984 | 44101 | X |  | SOCIAL | SPP-3010181 | REFUGIO ROSALIA CORDOVA PERAZA    | CARÁCTER CONFIDENCIAL | \$2,200.00 | HERMOSILLO | HERMOSILLO |
| 5985 | 44101 | X |  | SOCIAL | SPP-3004467 | REGINA MENDOZA GARCIA             | CARÁCTER CONFIDENCIAL | \$2,200.00 | HERMOSILLO | HERMOSILLO |
| 5986 | 44101 | X |  | SOCIAL | SPP-3002288 | REINA RAQUEL HERNANDEZ MORA       | CARÁCTER CONFIDENCIAL | \$2,200.00 | HERMOSILLO | HERMOSILLO |
| 5987 | 44101 | X |  | SOCIAL | SPP-3002420 | RENE LARA BAEZ                    | CARÁCTER CONFIDENCIAL | \$2,200.00 | HERMOSILLO | HERMOSILLO |
| 5988 | 44101 | X |  | SOCIAL | SPP-3004494 | REYNA ALICIA LOPEZ GONZALEZ       | CARÁCTER CONFIDENCIAL | \$2,200.00 | HERMOSILLO | HERMOSILLO |
| 5989 | 44101 | X |  | SOCIAL | SPP-3014446 | REYNA ARROYO GONZALEZ             | CARÁCTER CONFIDENCIAL | \$2,200.00 | HERMOSILLO | HERMOSILLO |
| 5990 | 44101 | X |  | SOCIAL | SPP-3014348 | REYNA GUADALUPE CASTILLO AMAVIZCA | CARÁCTER CONFIDENCIAL | \$2,200.00 | HERMOSILLO | HERMOSILLO |
| 5991 | 44101 | X |  | SOCIAL | SPP-3014033 | REYNA GUADALUPE GRIJALVA VERDUGO  | CARÁCTER CONFIDENCIAL | \$2,200.00 | HERMOSILLO | HERMOSILLO |
| 5992 | 44101 | X |  | SOCIAL | SPP-3004691 | REYNA LETICIA RUIZ TRUJILLO       | CARÁCTER CONFIDENCIAL | \$2,200.00 | HERMOSILLO | HERMOSILLO |
| 5993 | 44101 | X |  | SOCIAL | SPP-3014437 | REYNA LUCIANA MANCINAS MURILLO    | CARÁCTER CONFIDENCIAL | \$2,200.00 | HERMOSILLO | HERMOSILLO |
| 5994 | 44101 | X |  | SOCIAL | SPP-3004677 | REYNA LUZ VALENZUELA GARCIA       | CARÁCTER CONFIDENCIAL | \$2,200.00 | HERMOSILLO | HERMOSILLO |
| 5995 | 44101 | X |  | SOCIAL | SPP-3004700 | REYNA MANUELA FONTES MARTINEZ     | CARÁCTER CONFIDENCIAL | \$2,200.00 | HERMOSILLO | HERMOSILLO |
| 5996 | 44101 | X |  | SOCIAL | SPP-3009982 | REYNA PATRICIA ANDRADE CORDOVA    | CARÁCTER CONFIDENCIAL | \$2,200.00 | HERMOSILLO | HERMOSILLO |
| 5997 | 44101 | X |  | SOCIAL | SPP-3014071 | REYNA PATRICIA ROMERO GARCIA      | CARÁCTER CONFIDENCIAL | \$2,200.00 | HERMOSILLO | HERMOSILLO |
| 5998 | 44101 | X |  | SOCIAL | SPP-3003104 | REYNA REYES AVENDANO              | CARÁCTER CONFIDENCIAL | \$2,200.00 | HERMOSILLO | HERMOSILLO |
| 5999 | 44101 | X |  | SOCIAL | SPP-3014540 | REYNA REYES RAMOS                 | CARÁCTER CONFIDENCIAL | \$2,200.00 | HERMOSILLO | HERMOSILLO |
| 6000 | 44101 | X |  | SOCIAL | SPP3002193  | REYNA ROSA MALDONADO LOPEZ        | CARÁCTER CONFIDENCIAL | \$2,200.00 | HERMOSILLO | HERMOSILLO |
| 6001 | 44101 | X |  | SOCIAL | SPP-3007689 | REYNA VANELY GALINDO LOPEZ        | CARÁCTER CONFIDENCIAL | \$2,200.00 | HERMOSILLO | HERMOSILLO |
| 6002 | 44101 | X |  | SOCIAL | SPP-3002185 | REYNALDA BON VILLA                | CARÁCTER CONFIDENCIAL | \$2,200.00 | HERMOSILLO | HERMOSILLO |



PERÍODO 4TO BIMESTRE (JULIO-AGOSTO) DEL 2023

|      |       |   |  |        |             |   |                       |            |            |            |
|------|-------|---|--|--------|-------------|---|-----------------------|------------|------------|------------|
| 6003 | 44101 | X |  | SOCIAL | SPP-3004423 | RITA CAMPOS VAZQUEZ                     | CARÁCTER CONFIDENCIAL | \$2,200.00 | HERMOSILLO | HERMOSILLO |
| 6004 | 44101 | X |  | SOCIAL | SPP-3007812 | RITA GUADALUPE BERENICE GARCIA BANUELOS | CARÁCTER CONFIDENCIAL | \$2,200.00 | HERMOSILLO | HERMOSILLO |
| 6005 | 44101 | X |  | SOCIAL | SPP-3014444 | RITA ISABEL MURRIETA GUTIERREZ          | CARÁCTER CONFIDENCIAL | \$2,200.00 | HERMOSILLO | HERMOSILLO |
| 6006 | 44101 | X |  | SOCIAL | SPP-3002351 | RITA ISELA BORQUEZ CRUZ                 | CARÁCTER CONFIDENCIAL | \$2,200.00 | HERMOSILLO | HERMOSILLO |
| 6007 | 44101 | X |  | SOCIAL | SPP-3002182 | RITA SILVA CALDERON                     | CARÁCTER CONFIDENCIAL | \$2,200.00 | HERMOSILLO | HERMOSILLO |
| 6008 | 44101 | X |  | SOCIAL | SPP-3002772 | ROBERTO AVALOS RAZO                     | CARÁCTER CONFIDENCIAL | \$2,200.00 | HERMOSILLO | HERMOSILLO |
| 6009 | 44101 | X |  | SOCIAL | SPP-3014069 | ROCIO DEL CARMEN RIVERA ROMERO          | CARÁCTER CONFIDENCIAL | \$2,200.00 | HERMOSILLO | HERMOSILLO |
| 6010 | 44101 | X |  | SOCIAL | SPP-3002448 | ROCIO ZUBIAS MARTINEZ                   | CARÁCTER CONFIDENCIAL | \$2,200.00 | HERMOSILLO | HERMOSILLO |
| 6011 | 44101 | X |  | SOCIAL | SPP-3002029 | ROMELIA RIVERA AYON                     | CARÁCTER CONFIDENCIAL | \$2,200.00 | HERMOSILLO | HERMOSILLO |
| 6012 | 44101 | X |  | SOCIAL | SPP-3014615 | ROSA ADILENE MEDINA GARCIA              | CARÁCTER CONFIDENCIAL | \$2,200.00 | HERMOSILLO | HERMOSILLO |
| 6013 | 44101 | X |  | SOCIAL | SPP-3004506 | ROSA ADILENE NAVARRO SANDOVAL           | CARÁCTER CONFIDENCIAL | \$2,200.00 | HERMOSILLO | HERMOSILLO |
| 6014 | 44101 | X |  | SOCIAL | SPP-3002770 | ROSA ALICIA CORDOVA VAZQUEZ             | CARÁCTER CONFIDENCIAL | \$2,200.00 | HERMOSILLO | HERMOSILLO |
| 6015 | 44101 | X |  | SOCIAL | SPP-3002215 | ROSA ALVAREZ GUIZAR                     | CARÁCTER CONFIDENCIAL | \$2,200.00 | HERMOSILLO | HERMOSILLO |
| 6016 | 44101 | X |  | SOCIAL | SPP-3002059 | ROSA AMELIA ALDACO VALDEZ               | CARÁCTER CONFIDENCIAL | \$2,200.00 | HERMOSILLO | HERMOSILLO |
| 6017 | 44101 | X |  | SOCIAL | SPP-3002374 | ROSA ANAYA                              | CARÁCTER CONFIDENCIAL | \$2,200.00 | HERMOSILLO | HERMOSILLO |
| 6018 | 44101 | X |  | SOCIAL | SPP-3014308 | ROSA ANGELICA QUEVEDO VALENZUELA        | CARÁCTER CONFIDENCIAL | \$2,200.00 | HERMOSILLO | HERMOSILLO |
| 6019 | 44101 | X |  | SOCIAL | SPP-3002044 | ROSA CRISTINA QUIJADA MORENO            | CARÁCTER CONFIDENCIAL | \$2,200.00 | HERMOSILLO | HERMOSILLO |
| 6020 | 44101 | X |  | SOCIAL | SPP-3014016 | ROSA CUEN ZAZUETA                       | CARÁCTER CONFIDENCIAL | \$2,200.00 | HERMOSILLO | HERMOSILLO |
| 6021 | 44101 | X |  | SOCIAL | SPP-3007832 | ROSA DELIA CASTRO FLORES                | CARÁCTER CONFIDENCIAL | \$2,200.00 | HERMOSILLO | HERMOSILLO |
| 6022 | 44101 | X |  | SOCIAL | SPP-3004672 | ROSA ELENA FIMBRES ESPINOZA             | CARÁCTER CONFIDENCIAL | \$2,200.00 | HERMOSILLO | HERMOSILLO |
| 6023 | 44101 | X |  | SOCIAL | SPP-3014509 | ROSA ELVIRA VAZQUEZ LOPEZ               | CARÁCTER CONFIDENCIAL | \$2,200.00 | HERMOSILLO | HERMOSILLO |
| 6024 | 44101 | X |  | SOCIAL | SPP-3002136 | ROSA EMMA RASCON VARGAS                 | CARÁCTER CONFIDENCIAL | \$2,200.00 | HERMOSILLO | HERMOSILLO |
| 6025 | 44101 | X |  | SOCIAL | SPP-3002597 | ROSA ESTELA VAZQUEZ LUCERO              | CARÁCTER CONFIDENCIAL | \$2,200.00 | HERMOSILLO | HERMOSILLO |
| 6026 | 44101 | X |  | SOCIAL | SPP-3009983 | ROSA ESTHELA ROMERO CORONEL             | CARÁCTER CONFIDENCIAL | \$2,200.00 | HERMOSILLO | HERMOSILLO |
| 6027 | 44101 | X |  | SOCIAL | SPP-3002509 | ROSA GABRIEL MORALES                    | CARÁCTER CONFIDENCIAL | \$2,200.00 | HERMOSILLO | HERMOSILLO |
| 6028 | 44101 | X |  | SOCIAL | SPP-3002496 | ROSA GUADALUPE ALVAREZ GERMAN           | CARÁCTER CONFIDENCIAL | \$2,200.00 | HERMOSILLO | HERMOSILLO |
| 6029 | 44101 | X |  | SOCIAL | SPP-3009072 | ROSA GUADALUPE GARCIA MENDOZA           | CARÁCTER CONFIDENCIAL | \$2,200.00 | HERMOSILLO | HERMOSILLO |
| 6030 | 44101 | X |  | SOCIAL | SPP-3004457 | ROSA GUADALUPE TORRES RAMOS             | CARÁCTER CONFIDENCIAL | \$2,200.00 | HERMOSILLO | HERMOSILLO |
| 6031 | 44101 | X |  | SOCIAL | SPP-3002615 | ROSA GUADALUPE YANEZ ACEVES             | CARÁCTER CONFIDENCIAL | \$2,200.00 | HERMOSILLO | HERMOSILLO |

PERÍODO 4TO BIMESTRE (JULIO-AGOSTO) DEL 2023

|      |       |   |  |        |             |                                     |                       |            |            |            |
|------|-------|---|--|--------|-------------|-------------------------------------|-----------------------|------------|------------|------------|
| 6032 | 44101 | X |  | SOCIAL | SPP-3007827 | ROSA HAYDEE MONTANEZ GARCIA         | CARÁCTER CONFIDENCIAL | \$2,200.00 | HERMOSILLO | HERMOSILLO |
| 6033 | 44101 | X |  | SOCIAL | SPP-3004686 | ROSA ICELA ESQUER QUIINTERO         | CARÁCTER CONFIDENCIAL | \$2,200.00 | HERMOSILLO | HERMOSILLO |
| 6034 | 44101 | X |  | SOCIAL | SPP-3004437 | ROSA IMELDA DELA PAZ BORBON ALVAREZ | CARÁCTER CONFIDENCIAL | \$2,200.00 | HERMOSILLO | HERMOSILLO |
| 6035 | 44101 | X |  | SOCIAL | SPP-3007828 | ROSA IMELDA MARIN ROMERO            | CARÁCTER CONFIDENCIAL | \$2,200.00 | HERMOSILLO | HERMOSILLO |
| 6036 | 44101 | X |  | SOCIAL | SPP-3002263 | ROSA IRENE SILVA SALAZAR            | CARÁCTER CONFIDENCIAL | \$2,200.00 | HERMOSILLO | HERMOSILLO |
| 6037 | 44101 | X |  | SOCIAL | SPP-3002422 | ROSA ISABEL BUSTAMANTE ROMO         | CARÁCTER CONFIDENCIAL | \$2,200.00 | HERMOSILLO | HERMOSILLO |
| 6038 | 44101 | X |  | SOCIAL | SPP-3010192 | ROSA ISELA GRIJALVA LOPEZ           | CARÁCTER CONFIDENCIAL | \$2,200.00 | HERMOSILLO | HERMOSILLO |
| 6039 | 44101 | X |  | SOCIAL | SPP-3003012 | ROSA ISELA HERRERA LOPEZ            | CARÁCTER CONFIDENCIAL | \$2,200.00 | HERMOSILLO | HERMOSILLO |
| 6040 | 44101 | X |  | SOCIAL | SPP-3002513 | ROSA ISELA SERVIN ZAZUETA           | CARÁCTER CONFIDENCIAL | \$2,200.00 | HERMOSILLO | HERMOSILLO |
| 6041 | 44101 | X |  | SOCIAL | SPP-3007796 | ROSA JOAQUINA MARTINEZ HERNANDEZ    | CARÁCTER CONFIDENCIAL | \$2,200.00 | HERMOSILLO | HERMOSILLO |
| 6042 | 44101 | X |  | SOCIAL | SPP-3002252 | ROSA JULIA FLORES SANCHEZ           | CARÁCTER CONFIDENCIAL | \$2,200.00 | HERMOSILLO | HERMOSILLO |
| 6043 | 44101 | X |  | SOCIAL | SPP-3002400 | ROSA LIMA VELASQUEZ COTA            | CARÁCTER CONFIDENCIAL | \$2,200.00 | HERMOSILLO | HERMOSILLO |
| 6044 | 44101 | X |  | SOCIAL | SPP-3002589 | ROSA LINDA ACEVES DIAZ              | CARÁCTER CONFIDENCIAL | \$2,200.00 | HERMOSILLO | HERMOSILLO |
| 6045 | 44101 | X |  | SOCIAL | SPP-3002337 | ROSA MARIA BANUELOS CAMPOS          | CARÁCTER CONFIDENCIAL | \$2,200.00 | HERMOSILLO | HERMOSILLO |
| 6046 | 44101 | X |  | SOCIAL | SPP-3014012 | ROSA MARIA CARAVEO VALDEZ           | CARÁCTER CONFIDENCIAL | \$2,200.00 | HERMOSILLO | HERMOSILLO |
| 6047 | 44101 | X |  | SOCIAL | SPP-3002292 | ROSA MARIA JIMENEZ SALAS            | CARÁCTER CONFIDENCIAL | \$2,200.00 | HERMOSILLO | HERMOSILLO |
| 6048 | 44101 | X |  | SOCIAL | SPP-3002076 | ROSA MARIA NIEBLAS MUNGARAY         | CARÁCTER CONFIDENCIAL | \$2,200.00 | HERMOSILLO | HERMOSILLO |
| 6049 | 44101 | X |  | SOCIAL | SPP-3004380 | ROSA MARIA PEREZ CASTILLO           | CARÁCTER CONFIDENCIAL | \$2,200.00 | HERMOSILLO | HERMOSILLO |
| 6050 | 44101 | X |  | SOCIAL | SPP-3004937 | ROSA MARIA VILLANUEVA ARVIZU        | CARÁCTER CONFIDENCIAL | \$2,200.00 | HERMOSILLO | HERMOSILLO |
| 6051 | 44101 | X |  | SOCIAL | SPP-3014631 | ROSA PATRICIA AGUILAR IRIQUI        | CARÁCTER CONFIDENCIAL | \$2,200.00 | HERMOSILLO | HERMOSILLO |
| 6052 | 44101 | X |  | SOCIAL | SPP-3004445 | ROSA VANESA CASTRO VALENZUELA       | CARÁCTER CONFIDENCIAL | \$2,200.00 | HERMOSILLO | HERMOSILLO |
| 6053 | 44101 | X |  | SOCIAL | SPP-3004234 | ROSA VASQUEZ MENDOZA                | CARÁCTER CONFIDENCIAL | \$2,200.00 | HERMOSILLO | HERMOSILLO |
| 6054 | 44101 | X |  | SOCIAL | SPP-3003098 | ROSA ZULEMA CRUZ ARVIZU             | CARÁCTER CONFIDENCIAL | \$2,200.00 | HERMOSILLO | HERMOSILLO |
| 6055 | 44101 | X |  | SOCIAL | SPP-3004501 | ROSALIA MONTOYA RIVERA              | CARÁCTER CONFIDENCIAL | \$2,200.00 | HERMOSILLO | HERMOSILLO |
| 6056 | 44101 | X |  | SOCIAL | SPP-3002204 | ROSALIA RASCON DELGADO              | CARÁCTER CONFIDENCIAL | \$2,200.00 | HERMOSILLO | HERMOSILLO |
| 6057 | 44101 | X |  | SOCIAL | SPP-3014331 | ROSALIA VILLANUEVA PERALTA          | CARÁCTER CONFIDENCIAL | \$2,200.00 | HERMOSILLO | HERMOSILLO |
| 6058 | 44101 | X |  | SOCIAL | SPP-3002588 | ROSALINA LOPEZ LUGO                 | CARÁCTER CONFIDENCIAL | \$2,200.00 | HERMOSILLO | HERMOSILLO |
| 6059 | 44101 | X |  | SOCIAL | SPP-3014610 | ROSALVA DE SANTIAGO RODRIGUEZ       | CARÁCTER CONFIDENCIAL | \$2,200.00 | HERMOSILLO | HERMOSILLO |
| 6060 | 44101 | X |  | SOCIAL | SPP-3001997 | ROSALVA ESPARZA VALENCIA            | CARÁCTER CONFIDENCIAL | \$2,200.00 | HERMOSILLO | HERMOSILLO |

PERÍODO 4TO BIMESTRE (JULIO-AGOSTO) DEL 2023

|      |       |   |  |        |             |                                     |                       |            |            |            |
|------|-------|---|--|--------|-------------|-------------------------------------|-----------------------|------------|------------|------------|
| 6061 | 44101 | X |  | SOCIAL | SPP-3003017 | ROSALVINA SERRANO QUINTERO          | CARÁCTER CONFIDENCIAL | \$2,200.00 | HERMOSILLO | HERMOSILLO |
| 6062 | 44101 | X |  | SOCIAL | SPP-3004458 | ROSARIO ALEJANDRA SAAVEDRA MARTINEZ | CARÁCTER CONFIDENCIAL | \$2,200.00 | HERMOSILLO | HERMOSILLO |
| 6063 | 44101 | X |  | SOCIAL | SPP-3002762 | ROSARIO BARRAZA CORDOVA             | CARÁCTER CONFIDENCIAL | \$2,200.00 | HERMOSILLO | HERMOSILLO |
| 6064 | 44101 | X |  | SOCIAL | SPP-3002116 | ROSARIO BERENICE SALOMON MORENO     | CARÁCTER CONFIDENCIAL | \$2,200.00 | HERMOSILLO | HERMOSILLO |
| 6065 | 44101 | X |  | SOCIAL | SPP-3004698 | ROSARIO CARRILLO MADRID             | CARÁCTER CONFIDENCIAL | \$2,200.00 | HERMOSILLO | HERMOSILLO |
| 6066 | 44101 | X |  | SOCIAL | SPP-3002375 | ROSARIO DEL CARMEN JIMENEZ MONTANO  | CARÁCTER CONFIDENCIAL | \$2,200.00 | HERMOSILLO | HERMOSILLO |
| 6067 | 44101 | X |  | SOCIAL | SPP-3004564 | ROSARIO DOMINGUEZ GERMAN            | CARÁCTER CONFIDENCIAL | \$2,200.00 | HERMOSILLO | HERMOSILLO |
| 6068 | 44101 | X |  | SOCIAL | SPP-3004591 | ROSARIO GERMAN VILLALOBOS           | CARÁCTER CONFIDENCIAL | \$2,200.00 | HERMOSILLO | HERMOSILLO |
| 6069 | 44101 | X |  | SOCIAL | SPP-3014028 | ROSARIO GUADALUPE FLORES PALAFOX    | CARÁCTER CONFIDENCIAL | \$2,200.00 | HERMOSILLO | HERMOSILLO |
| 6070 | 44101 | X |  | SOCIAL | SPP-3004329 | ROSARIO ISMENE ZAMORA ONTIVEROS     | CARÁCTER CONFIDENCIAL | \$2,200.00 | HERMOSILLO | HERMOSILLO |
| 6071 | 44101 | X |  | SOCIAL | SPP-3014397 | ROSARIO MATILDE MUNOZ VALENZUELA    | CARÁCTER CONFIDENCIAL | \$2,200.00 | HERMOSILLO | HERMOSILLO |
| 6072 | 44101 | X |  | SOCIAL | SPP-3014259 | ROSARIO MIRELIA COTA VALENZUELA     | CARÁCTER CONFIDENCIAL | \$2,200.00 | HERMOSILLO | HERMOSILLO |
| 6073 | 44101 | X |  | SOCIAL | SPP-3014636 | ROSARIO OREA PEREZ                  | CARÁCTER CONFIDENCIAL | \$2,200.00 | HERMOSILLO | HERMOSILLO |
| 6074 | 44101 | X |  | SOCIAL | SPP-3002046 | ROSARIO PARRA LUGO                  | CARÁCTER CONFIDENCIAL | \$2,200.00 | HERMOSILLO | HERMOSILLO |
| 6075 | 44101 | X |  | SOCIAL | SPP-3014640 | ROSARIO QUIROA GARCIA               | CARÁCTER CONFIDENCIAL | \$2,200.00 | HERMOSILLO | HERMOSILLO |
| 6076 | 44101 | X |  | SOCIAL | SPP-3004352 | ROSARIO RUIZ LUCERO                 | CARÁCTER CONFIDENCIAL | \$2,200.00 | HERMOSILLO | HERMOSILLO |
| 6077 | 44101 | X |  | SOCIAL | SPP-3014235 | ROSARIO VILLATORO VAZQUEZ           | CARÁCTER CONFIDENCIAL | \$2,200.00 | HERMOSILLO | HERMOSILLO |
| 6078 | 44101 | X |  | SOCIAL | SPP-3004668 | ROSAURA ALAVEZ REYES                | CARÁCTER CONFIDENCIAL | \$2,200.00 | HERMOSILLO | HERMOSILLO |
| 6079 | 44101 | X |  | SOCIAL | SPP-3004359 | ROXANA FIGUEROA VILLALBA            | CARÁCTER CONFIDENCIAL | \$2,200.00 | HERMOSILLO | HERMOSILLO |
| 6080 | 44101 | X |  | SOCIAL | SPP-3004640 | ROXANA GUADALUPE BUENO MAJALCA      | CARÁCTER CONFIDENCIAL | \$2,200.00 | HERMOSILLO | HERMOSILLO |
| 6081 | 44101 | X |  | SOCIAL | SPP-3004586 | ROXANNA MALDONADO SOLIS             | CARÁCTER CONFIDENCIAL | \$2,200.00 | HERMOSILLO | HERMOSILLO |
| 6082 | 44101 | X |  | SOCIAL | SPP-3002026 | RUBI ARACELI ZATARAIN FLORES        | CARÁCTER CONFIDENCIAL | \$2,200.00 | HERMOSILLO | HERMOSILLO |
| 6083 | 44101 | X |  | SOCIAL | SPP-3004692 | RUTH BERNARDINA MONGE AMADOR        | CARÁCTER CONFIDENCIAL | \$2,200.00 | HERMOSILLO | HERMOSILLO |
| 6084 | 44101 | X |  | SOCIAL | SPP-3002864 | RUTH GABRIELA ALVARADO FIGUEROA     | CARÁCTER CONFIDENCIAL | \$2,200.00 | HERMOSILLO | HERMOSILLO |
| 6085 | 44101 | X |  | SOCIAL | SPP-3014441 | RUTH YANELI NOHEMI DIAZ RABAGO      | CARÁCTER CONFIDENCIAL | \$2,200.00 | HERMOSILLO | HERMOSILLO |
| 6086 | 44101 | X |  | SOCIAL | SPP-3007897 | SABAS ANALI VELAZQUEZ BARRIOS       | CARÁCTER CONFIDENCIAL | \$2,200.00 | HERMOSILLO | HERMOSILLO |
| 6087 | 44101 | X |  | SOCIAL | SPP-3002060 | SAHYRA ABIGAIL SAN MARTIN CELAYA    | CARÁCTER CONFIDENCIAL | \$2,200.00 | HERMOSILLO | HERMOSILLO |
| 6088 | 44101 | X |  | SOCIAL | SPP-3004995 | SAIRA YADIRAHASARAEL GARCIA AGUIRRE | CARÁCTER CONFIDENCIAL | \$2,200.00 | HERMOSILLO | HERMOSILLO |
| 6089 | 44101 | X |  | SOCIAL | SPP-3004339 | SAMANTHA MARCELA ACUNA MENDOZA      | CARÁCTER CONFIDENCIAL | \$2,200.00 | HERMOSILLO | HERMOSILLO |

PERÍODO 4TO BIMESTRE (JULIO-AGOSTO) DEL 2023

|      |       |   |  |        |             |  |                       |            |            |            |
|------|-------|---|--|--------|-------------|--|-----------------------|------------|------------|------------|
| 6090 | 44101 | X |  | SOCIAL | SPP-3014149 | SANDRA FABIOLA LARA ZAZUETA            | CARÁCTER CONFIDENCIAL | \$2,200.00 | HERMOSILLO | HERMOSILLO |
| 6091 | 44101 | X |  | SOCIAL | SPP-3002485 | SANDRA LUZ DE LA CRUZ AYON             | CARÁCTER CONFIDENCIAL | \$2,200.00 | HERMOSILLO | HERMOSILLO |
| 6092 | 44101 | X |  | SOCIAL | SPP-3004334 | SANDRA LUZ REYES MENDEZ                | CARÁCTER CONFIDENCIAL | \$2,200.00 | HERMOSILLO | HERMOSILLO |
| 6093 | 44101 | X |  | SOCIAL | SPP-3001971 | SANDRA LUZ URIAS VALENZUELA            | CARÁCTER CONFIDENCIAL | \$2,200.00 | HERMOSILLO | HERMOSILLO |
| 6094 | 44101 | X |  | SOCIAL | SPP-3014581 | SANDRA LUZ VALDEZ MONTALVO             | CARÁCTER CONFIDENCIAL | \$2,200.00 | HERMOSILLO | HERMOSILLO |
| 6095 | 44101 | X |  | SOCIAL | SPP-3004583 | SANDRA MONICA COLORES DAVILA           | CARÁCTER CONFIDENCIAL | \$2,200.00 | HERMOSILLO | HERMOSILLO |
| 6096 | 44101 | X |  | SOCIAL | SPP-3014612 | SANTA BEATRIZ CARRAZCO ARCE            | CARÁCTER CONFIDENCIAL | \$2,200.00 | HERMOSILLO | HERMOSILLO |
| 6097 | 44101 | X |  | SOCIAL | SPP-3014076 | SANTA EDUVIGES SAU ARVIZU              | CARÁCTER CONFIDENCIAL | \$2,200.00 | HERMOSILLO | HERMOSILLO |
| 6098 | 44101 | X |  | SOCIAL | SPP-3004226 | SANTA GABRIELA LOPEZ LUGO              | CARÁCTER CONFIDENCIAL | \$2,200.00 | HERMOSILLO | HERMOSILLO |
| 6099 | 44101 | X |  | SOCIAL | SPP-3002049 | SANTA HAYDE CALLES GAMEZ               | CARÁCTER CONFIDENCIAL | \$2,200.00 | HERMOSILLO | HERMOSILLO |
| 6100 | 44101 | X |  | SOCIAL | SPP-3014383 | SANTA ICELA ALVAREZ LOPEZ              | CARÁCTER CONFIDENCIAL | \$2,200.00 | HERMOSILLO | HERMOSILLO |
| 6101 | 44101 | X |  | SOCIAL | SPP-3002202 | SANTA LIDIA BORBON LOPEZ               | CARÁCTER CONFIDENCIAL | \$2,200.00 | HERMOSILLO | HERMOSILLO |
| 6102 | 44101 | X |  | SOCIAL | SPP-3004658 | SANTA SORAIDA DIAZ LARA                | CARÁCTER CONFIDENCIAL | \$2,200.00 | HERMOSILLO | HERMOSILLO |
| 6103 | 44101 | X |  | SOCIAL | SPP-3004595 | SANTOS QUINTANA OLIVAS                 | CARÁCTER CONFIDENCIAL | \$2,200.00 | HERMOSILLO | HERMOSILLO |
| 6104 | 44101 | X |  | SOCIAL | SPP-3004563 | SARA CASTILLO HERNANDEZ                | CARÁCTER CONFIDENCIAL | \$2,200.00 | HERMOSILLO | HERMOSILLO |
| 6105 | 44101 | X |  | SOCIAL | SPP-3002113 | SARA DELGADO CORRALES                  | CARÁCTER CONFIDENCIAL | \$2,200.00 | HERMOSILLO | HERMOSILLO |
| 6106 | 44101 | X |  | SOCIAL | SPP-3004629 | SARA GARCIA BRACAMONTES                | CARÁCTER CONFIDENCIAL | \$2,200.00 | HERMOSILLO | HERMOSILLO |
| 6107 | 44101 | X |  | SOCIAL | SPP-3002014 | SARA GRACIELA EDUWIGES ALVAREZ MONTANO | CARÁCTER CONFIDENCIAL | \$2,200.00 | HERMOSILLO | HERMOSILLO |
| 6108 | 44101 | X |  | SOCIAL | SPP-3001985 | SARA HERNANDEZ HERNANDEZ               | CARÁCTER CONFIDENCIAL | \$2,200.00 | HERMOSILLO | HERMOSILLO |
| 6109 | 44101 | X |  | SOCIAL | SPP-3002424 | SARA INIGUEZ MORENO                    | CARÁCTER CONFIDENCIAL | \$2,200.00 | HERMOSILLO | HERMOSILLO |
| 6110 | 44101 | X |  | SOCIAL | SPP-3004400 | SARA JANETH GUERRERO SIMON             | CARÁCTER CONFIDENCIAL | \$2,200.00 | HERMOSILLO | HERMOSILLO |
| 6111 | 44101 | X |  | SOCIAL | SPP-3004798 | SARA JANNETH ARELLANO CASTELLANO       | CARÁCTER CONFIDENCIAL | \$2,200.00 | HERMOSILLO | HERMOSILLO |
| 6112 | 44101 | X |  | SOCIAL | SPP-3004422 | SARA LUZ CARIAS LOPEZ                  | CARÁCTER CONFIDENCIAL | \$2,200.00 | HERMOSILLO | HERMOSILLO |
| 6113 | 44101 | X |  | SOCIAL | SPP-3004353 | SARA REYES AVENDANO                    | CARÁCTER CONFIDENCIAL | \$2,200.00 | HERMOSILLO | HERMOSILLO |
| 6114 | 44101 | X |  | SOCIAL | SPP-3004806 | SARA RODRIGUEZ SOTO                    | CARÁCTER CONFIDENCIAL | \$2,200.00 | HERMOSILLO | HERMOSILLO |
| 6115 | 44101 | X |  | SOCIAL | SPP-3014209 | SARA ROSAS ESCALANTE                   | CARÁCTER CONFIDENCIAL | \$2,200.00 | HERMOSILLO | HERMOSILLO |
| 6116 | 44101 | X |  | SOCIAL | SPP-3014601 | SARAH JACQUELINE BURRUEL AVITIA        | CARÁCTER CONFIDENCIAL | \$2,200.00 | HERMOSILLO | HERMOSILLO |
| 6117 | 44101 | X |  | SOCIAL | SPP-3002429 | SAUL ALBERTO NIETO GONZALEZ            | CARÁCTER CONFIDENCIAL | \$2,200.00 | HERMOSILLO | HERMOSILLO |
| 6118 | 44101 | X |  | SOCIAL | SPP-3014447 | SELENE BERENICE FELIX BERRELLEZA       | CARÁCTER CONFIDENCIAL | \$2,200.00 | HERMOSILLO | HERMOSILLO |

PERÍODO 4TO BIMESTRE (JULIO-AGOSTO) DEL 2023

|      |       |   |  |        |             |  |                       |            |            |            |
|------|-------|---|--|--------|-------------|--|-----------------------|------------|------------|------------|
| 6119 | 44101 | X |  | SOCIAL | SPP-3003099 | SENAIDA ESMERALDA VALENZUELA ENRIQUEZ  | CARÁCTER CONFIDENCIAL | \$2,200.00 | HERMOSILLO | HERMOSILLO |
| 6120 | 44101 | X |  | SOCIAL | SPP-3002280 | SHANNON DAYAN CORDOVA RUIZ             | CARÁCTER CONFIDENCIAL | \$2,200.00 | HERMOSILLO | HERMOSILLO |
| 6121 | 44101 | X |  | SOCIAL | SPP-3003111 | SHAZARETH FRANCISCA GAMEZ PENUELAS     | CARÁCTER CONFIDENCIAL | \$2,200.00 | HERMOSILLO | HERMOSILLO |
| 6122 | 44101 | X |  | SOCIAL | SPP-3002235 | SHEILA CECILIA SALAS BERNAL            | CARÁCTER CONFIDENCIAL | \$2,200.00 | HERMOSILLO | HERMOSILLO |
| 6123 | 44101 | X |  | SOCIAL | SPP-3014011 | SILBIA BUSTAMANTE ACUNA                | CARÁCTER CONFIDENCIAL | \$2,200.00 | HERMOSILLO | HERMOSILLO |
| 6124 | 44101 | X |  | SOCIAL | SPP-3004406 | SILVANA JITCEL AVILA GONZALEZ          | CARÁCTER CONFIDENCIAL | \$2,200.00 | HERMOSILLO | HERMOSILLO |
| 6125 | 44101 | X |  | SOCIAL | SPP-3003112 | SILVIA ADORNO VASCONCELOS              | CARÁCTER CONFIDENCIAL | \$2,200.00 | HERMOSILLO | HERMOSILLO |
| 6126 | 44101 | X |  | SOCIAL | SPP-3004348 | SILVIA ANAI ESCOBAR FLORES             | CARÁCTER CONFIDENCIAL | \$2,200.00 | HERMOSILLO | HERMOSILLO |
| 6127 | 44101 | X |  | SOCIAL | SPP-3009984 | SILVIA ANGUIANO VEGA                   | CARÁCTER CONFIDENCIAL | \$2,200.00 | HERMOSILLO | HERMOSILLO |
| 6128 | 44101 | X |  | SOCIAL | SPP-3014344 | SILVIA CRISTINA ALVAREZ TRASLAVINA     | CARÁCTER CONFIDENCIAL | \$2,200.00 | HERMOSILLO | HERMOSILLO |
| 6129 | 44101 | X |  | SOCIAL | SPP-3011027 | SILVIA LEONOR MIRANDA PENA             | CARÁCTER CONFIDENCIAL | \$2,200.00 | HERMOSILLO | HERMOSILLO |
| 6130 | 44101 | X |  | SOCIAL | SPP-3004330 | SINTIA CECILIA GUADALUPE LOPEZ RAMIREZ | CARÁCTER CONFIDENCIAL | \$2,200.00 | HERMOSILLO | HERMOSILLO |
| 6131 | 44101 | X |  | SOCIAL | SPP-3014079 | SINTIA TANORI MENDOZA                  | CARÁCTER CONFIDENCIAL | \$2,200.00 | HERMOSILLO | HERMOSILLO |
| 6132 | 44101 | X |  | SOCIAL | SPP-3008006 | SOCORRO DE LA LUZ LOPEZ SANTIS         | CARÁCTER CONFIDENCIAL | \$2,200.00 | HERMOSILLO | HERMOSILLO |
| 6133 | 44101 | X |  | SOCIAL | SPP-3002178 | SOCORRO EDUWIGES CORONADO MADRID       | CARÁCTER CONFIDENCIAL | \$2,200.00 | HERMOSILLO | HERMOSILLO |
| 6134 | 44101 | X |  | SOCIAL | SPP-3009971 | SOCORRO ELIZABETH LOPEZ MOLINA         | CARÁCTER CONFIDENCIAL | \$2,200.00 | HERMOSILLO | HERMOSILLO |
| 6135 | 44101 | X |  | SOCIAL | SPP-3014718 | SOCORRO GUADALUPE ENRIQUEZ ROBLES      | CARÁCTER CONFIDENCIAL | \$2,200.00 | HERMOSILLO | HERMOSILLO |
| 6136 | 44101 | X |  | SOCIAL | SPP-3007905 | SOCORRO IMELDA RENTERIA SILVAS         | CARÁCTER CONFIDENCIAL | \$2,200.00 | HERMOSILLO | HERMOSILLO |
| 6137 | 44101 | X |  | SOCIAL | SPP-3014080 | SOCORRO VALENZUELA MARTINEZ            | CARÁCTER CONFIDENCIAL | \$2,200.00 | HERMOSILLO | HERMOSILLO |
| 6138 | 44101 | X |  | SOCIAL | SPP-3007681 | SOFIA MACARENA MENDEZ ZAMORA           | CARÁCTER CONFIDENCIAL | \$2,200.00 | HERMOSILLO | HERMOSILLO |
| 6139 | 44101 | X |  | SOCIAL | SPP-3002411 | SONIA ELIZABETH PIRI LOPEZ             | CARÁCTER CONFIDENCIAL | \$2,200.00 | HERMOSILLO | HERMOSILLO |
| 6140 | 44101 | X |  | SOCIAL | SPP-3004593 | SONIA MARLEN CHAPARRO GARCIA           | CARÁCTER CONFIDENCIAL | \$2,200.00 | HERMOSILLO | HERMOSILLO |
| 6141 | 44101 | X |  | SOCIAL | SPP-3001976 | SONIA PATRICIA PINUELAS                | CARÁCTER CONFIDENCIAL | \$2,200.00 | HERMOSILLO | HERMOSILLO |
| 6142 | 44101 | X |  | SOCIAL | SPP-3004393 | SORAIDA LUCERO LARA LUNA               | CARÁCTER CONFIDENCIAL | \$2,200.00 | HERMOSILLO | HERMOSILLO |
| 6143 | 44101 | X |  | SOCIAL | SPP-3007821 | SUGHEY ALICIA ROCHA ENCINAS            | CARÁCTER CONFIDENCIAL | \$2,200.00 | HERMOSILLO | HERMOSILLO |
| 6144 | 44101 | X |  | SOCIAL | SPP-3002738 | SUGHEY MARIANA DE LA TORRE VALENCIA    | CARÁCTER CONFIDENCIAL | \$2,200.00 | HERMOSILLO | HERMOSILLO |
| 6145 | 44101 | X |  | SOCIAL | SPP-3002000 | SUGHEY YAKANE SOTELO NAVARRO           | CARÁCTER CONFIDENCIAL | \$2,200.00 | HERMOSILLO | HERMOSILLO |
| 6146 | 44101 | X |  | SOCIAL | SPP-3002774 | SUGHEY ZARAHÍ BARRAZA CORDOVA          | CARÁCTER CONFIDENCIAL | \$2,200.00 | HERMOSILLO | HERMOSILLO |
| 6147 | 44101 | X |  | SOCIAL | SPP-3002501 | SULIANA YULITZA BURCIAGA ROMERO        | CARÁCTER CONFIDENCIAL | \$2,200.00 | HERMOSILLO | HERMOSILLO |

PERÍODO 4TO BIMESTRE (JULIO-AGOSTO) DEL 2023

|      |       |   |  |        |             |                                    |                       |            |            |            |
|------|-------|---|--|--------|-------------|------------------------------------|-----------------------|------------|------------|------------|
| 6148 | 44101 | X |  | SOCIAL | SPP-3004546 | SUSANA BADILLA HERNANDEZ           | CARÁCTER CONFIDENCIAL | \$2,200.00 | HERMOSILLO | HERMOSILLO |
| 6149 | 44101 | X |  | SOCIAL | SPP-3014659 | SUSANA COVARRUBIAS REYES           | CARÁCTER CONFIDENCIAL | \$2,200.00 | HERMOSILLO | HERMOSILLO |
| 6150 | 44101 | X |  | SOCIAL | SPP-3002796 | SUSANA VERDUGO PARRA               | CARÁCTER CONFIDENCIAL | \$2,200.00 | HERMOSILLO | HERMOSILLO |
| 6151 | 44101 | X |  | SOCIAL | SPP-3004356 | SYLVIA ELIZABETH GURROLA PINA      | CARÁCTER CONFIDENCIAL | \$2,200.00 | HERMOSILLO | HERMOSILLO |
| 6152 | 44101 | X |  | SOCIAL | SPP-3002284 | SYLVIA TORRES                      | CARÁCTER CONFIDENCIAL | \$2,200.00 | HERMOSILLO | HERMOSILLO |
| 6153 | 44101 | X |  | SOCIAL | SPP-3004514 | TAILI VANESA AVILA ESPINOZA        | CARÁCTER CONFIDENCIAL | \$2,200.00 | HERMOSILLO | HERMOSILLO |
| 6154 | 44101 | X |  | SOCIAL | SPP-3007833 | TANIA ALEJANDRA MUNOZ ARANGO       | CARÁCTER CONFIDENCIAL | \$2,200.00 | HERMOSILLO | HERMOSILLO |
| 6155 | 44101 | X |  | SOCIAL | SPP-3002165 | TANIA YADIRA SANDOVAL DOMINGUEZ    | CARÁCTER CONFIDENCIAL | \$2,200.00 | HERMOSILLO | HERMOSILLO |
| 6156 | 44101 | X |  | SOCIAL | SPP-3014343 | TERESA ALCARAZ ROCHIN              | CARÁCTER CONFIDENCIAL | \$2,200.00 | HERMOSILLO | HERMOSILLO |
| 6157 | 44101 | X |  | SOCIAL | SPP-3004399 | TERESA ARMENDARIZ TARIN            | CARÁCTER CONFIDENCIAL | \$2,200.00 | HERMOSILLO | HERMOSILLO |
| 6158 | 44101 | X |  | SOCIAL | SPP-3004552 | TERESA DE JESUS GARCIA CASAS       | CARÁCTER CONFIDENCIAL | \$2,200.00 | HERMOSILLO | HERMOSILLO |
| 6159 | 44101 | X |  | SOCIAL | SPP-3014385 | TERESA DE JESUS LOPEZ JUAREZ       | CARÁCTER CONFIDENCIAL | \$2,200.00 | HERMOSILLO | HERMOSILLO |
| 6160 | 44101 | X |  | SOCIAL | SPP-3014500 | TERESA DE JESUS MEZA               | CARÁCTER CONFIDENCIAL | \$2,200.00 | HERMOSILLO | HERMOSILLO |
| 6161 | 44101 | X |  | SOCIAL | SPP-3004340 | TERESA DIANEY TAPIA SANCHEZ        | CARÁCTER CONFIDENCIAL | \$2,200.00 | HERMOSILLO | HERMOSILLO |
| 6162 | 44101 | X |  | SOCIAL | SPP-3007740 | TERESA GUADALUPE LLANEZ CAMPILLO   | CARÁCTER CONFIDENCIAL | \$2,200.00 | HERMOSILLO | HERMOSILLO |
| 6163 | 44101 | X |  | SOCIAL | SPP-3010376 | TERESA LOBATOS ORTIZ               | CARÁCTER CONFIDENCIAL | \$2,200.00 | HERMOSILLO | HERMOSILLO |
| 6164 | 44101 | X |  | SOCIAL | SPP-3014411 | TERESA OLIVIA OCHOA QUINONEZ       | CARÁCTER CONFIDENCIAL | \$2,200.00 | HERMOSILLO | HERMOSILLO |
| 6165 | 44101 | X |  | SOCIAL | SPP-3010375 | TERESA ORTIZ SILVA                 | CARÁCTER CONFIDENCIAL | \$2,200.00 | HERMOSILLO | HERMOSILLO |
| 6166 | 44101 | X |  | SOCIAL | SPP-3007819 | TERESA VASQUEZ LUCERO              | CARÁCTER CONFIDENCIAL | \$2,200.00 | HERMOSILLO | HERMOSILLO |
| 6167 | 44101 | X |  | SOCIAL | SPP-3014722 | TERESITA DE JESUS HERNANDEZ NUNEZ  | CARÁCTER CONFIDENCIAL | \$2,200.00 | HERMOSILLO | HERMOSILLO |
| 6168 | 44101 | X |  | SOCIAL | SPP-3004507 | TERESITA DE JESUS SALAZAR ACOSTA   | CARÁCTER CONFIDENCIAL | \$2,200.00 | HERMOSILLO | HERMOSILLO |
| 6169 | 44101 | X |  | SOCIAL | SPP-3014493 | TERESITA DEL CARMEN DORAME SINOHUI | CARÁCTER CONFIDENCIAL | \$2,200.00 | HERMOSILLO | HERMOSILLO |
| 6170 | 44101 | X |  | SOCIAL | SPP-3002965 | TERESITA PEREZ ARRIAGA             | CARÁCTER CONFIDENCIAL | \$2,200.00 | HERMOSILLO | HERMOSILLO |
| 6171 | 44101 | X |  | SOCIAL | SPP-3007792 | THANIA SOYDE ARMENTA BARRAZA       | CARÁCTER CONFIDENCIAL | \$2,200.00 | HERMOSILLO | HERMOSILLO |
| 6172 | 44101 | X |  | SOCIAL | SPP-3004683 | TOMASA GUADALUPE GASTELUM RABAGO   | CARÁCTER CONFIDENCIAL | \$2,200.00 | HERMOSILLO | HERMOSILLO |
| 6173 | 44101 | X |  | SOCIAL | SPP-3003005 | TRINIDAD BRASIL SOTOMEA            | CARÁCTER CONFIDENCIAL | \$2,200.00 | HERMOSILLO | HERMOSILLO |
| 6174 | 44101 | X |  | SOCIAL | SPP-3002376 | TRINIDAD EVA SERRANO QUINTERO      | CARÁCTER CONFIDENCIAL | \$2,200.00 | HERMOSILLO | HERMOSILLO |
| 6175 | 44101 | X |  | SOCIAL | SPP-3014632 | TRINIDAD GONZALEZ GARCIA           | CARÁCTER CONFIDENCIAL | \$2,200.00 | HERMOSILLO | HERMOSILLO |
| 6176 | 44101 | X |  | SOCIAL | SPP-3014279 | TRINIDAD JUAREZ ANDUAGA            | CARÁCTER CONFIDENCIAL | \$2,200.00 | HERMOSILLO | HERMOSILLO |

PERÍODO 4TO BIMESTRE (JULIO-AGOSTO) DEL 2023

|      |       |   |  |        |             |                                     |                       |            |            |            |
|------|-------|---|--|--------|-------------|-------------------------------------|-----------------------|------------|------------|------------|
| 6177 | 44101 | X |  | SOCIAL | SPP-3004986 | UBALDINA SILVA BORBON               | CARÁCTER CONFIDENCIAL | \$2,200.00 | HERMOSILLO | HERMOSILLO |
| 6178 | 44101 | X |  | SOCIAL | SPP-3014042 | VALENTINA LARA FRANCISCO            | CARÁCTER CONFIDENCIAL | \$2,200.00 | HERMOSILLO | HERMOSILLO |
| 6179 | 44101 | X |  | SOCIAL | SPP-3014489 | VANESA ALEJANDRINA VAZQUEZ ESPINOZA | CARÁCTER CONFIDENCIAL | \$2,200.00 | HERMOSILLO | HERMOSILLO |
| 6180 | 44101 | X |  | SOCIAL | SPP-3014266 | VANESSA GUADALUPE ESCOBELL RUBIO    | CARÁCTER CONFIDENCIAL | \$2,200.00 | HERMOSILLO | HERMOSILLO |
| 6181 | 44101 | X |  | SOCIAL | SPP-3014006 | VANESSA TANIA AVILA SILVA           | CARÁCTER CONFIDENCIAL | \$2,200.00 | HERMOSILLO | HERMOSILLO |
| 6182 | 44101 | X |  | SOCIAL | SPP-3002732 | VERONICA ESMERALDA ROMERO BURGOS    | CARÁCTER CONFIDENCIAL | \$2,200.00 | HERMOSILLO | HERMOSILLO |
| 6183 | 44101 | X |  | SOCIAL | SPP-3002084 | VERONICA GONZALEZ ROMERO            | CARÁCTER CONFIDENCIAL | \$2,200.00 | HERMOSILLO | HERMOSILLO |
| 6184 | 44101 | X |  | SOCIAL | SPP-3010349 | VERONICA GUADALUPE CORRALES HUERTA  | CARÁCTER CONFIDENCIAL | \$2,200.00 | HERMOSILLO | HERMOSILLO |
| 6185 | 44101 | X |  | SOCIAL | SPP-3002405 | VERONICA GUADALUPE YOCUPICIO SOMBRA | CARÁCTER CONFIDENCIAL | \$2,200.00 | HERMOSILLO | HERMOSILLO |
| 6186 | 44101 | X |  | SOCIAL | SPP-3014222 | VERONICA MARIA SILVA MORALES        | CARÁCTER CONFIDENCIAL | \$2,200.00 | HERMOSILLO | HERMOSILLO |
| 6187 | 44101 | X |  | SOCIAL | SPP-3014596 | VERONICA PALOMARES ESPINOZA         | CARÁCTER CONFIDENCIAL | \$2,200.00 | HERMOSILLO | HERMOSILLO |
| 6188 | 44101 | X |  | SOCIAL | SPP-3009082 | VERONICA SANTIS GOMEZ               | CARÁCTER CONFIDENCIAL | \$2,200.00 | HERMOSILLO | HERMOSILLO |
| 6189 | 44101 | X |  | SOCIAL | SPP-3001725 | VERONICA VEGA CASTRO                | CARÁCTER CONFIDENCIAL | \$2,200.00 | HERMOSILLO | HERMOSILLO |
| 6190 | 44101 | X |  | SOCIAL | SPP-3014510 | VERONICA YAJAIRA OYAMA LEYVA        | CARÁCTER CONFIDENCIAL | \$2,200.00 | HERMOSILLO | HERMOSILLO |
| 6191 | 44101 | X |  | SOCIAL | SPP-3014670 | VIANEY CAROLINA MOLINA DORAME       | CARÁCTER CONFIDENCIAL | \$2,200.00 | HERMOSILLO | HERMOSILLO |
| 6192 | 44101 | X |  | SOCIAL | SPP-3004409 | VIANEY GABRIELA MARTINEZ AGUERO     | CARÁCTER CONFIDENCIAL | \$2,200.00 | HERMOSILLO | HERMOSILLO |
| 6193 | 44101 | X |  | SOCIAL | SPP-3014055 | VIANNEY GUADALUPE MENDOZA COHEN     | CARÁCTER CONFIDENCIAL | \$2,200.00 | HERMOSILLO | HERMOSILLO |
| 6194 | 44101 | X |  | SOCIAL | SPP-3002114 | VICTORIA GUADALUPE ROSAS FLORES     | CARÁCTER CONFIDENCIAL | \$2,200.00 | HERMOSILLO | HERMOSILLO |
| 6195 | 44101 | X |  | SOCIAL | SPP-3004532 | VILMA NAVIL MENESES LUJAN           | CARÁCTER CONFIDENCIAL | \$2,200.00 | HERMOSILLO | HERMOSILLO |
| 6196 | 44101 | X |  | SOCIAL | SPP-3014590 | VIRGEN IRASEMA VALENZUELA DURAN     | CARÁCTER CONFIDENCIAL | \$2,200.00 | HERMOSILLO | HERMOSILLO |
| 6197 | 44101 | X |  | SOCIAL | SPP-3009069 | VIRGINIA ESCUDERO ROMAN             | CARÁCTER CONFIDENCIAL | \$2,200.00 | HERMOSILLO | HERMOSILLO |
| 6198 | 44101 | X |  | SOCIAL | SPP-3008012 | VIRGINIA GUADALUPE GALVEZ LOPEZ     | CARÁCTER CONFIDENCIAL | \$2,200.00 | HERMOSILLO | HERMOSILLO |
| 6199 | 44101 | X |  | SOCIAL | SPP-3002075 | VIRGINIA SOTO BURBOA                | CARÁCTER CONFIDENCIAL | \$2,200.00 | HERMOSILLO | HERMOSILLO |
| 6200 | 44101 | X |  | SOCIAL | SPP-3004227 | VIRIDIANA BRACAMONTES CALDERON      | CARÁCTER CONFIDENCIAL | \$2,200.00 | HERMOSILLO | HERMOSILLO |
| 6201 | 44101 | X |  | SOCIAL | SPP-3002094 | VIRIDIANA PEREZ DIAZ                | CARÁCTER CONFIDENCIAL | \$2,200.00 | HERMOSILLO | HERMOSILLO |
| 6202 | 44101 | X |  | SOCIAL | SPP-3002771 | VIVIANA GUADALUPE CORDOVA VASQUEZ   | CARÁCTER CONFIDENCIAL | \$2,200.00 | HERMOSILLO | HERMOSILLO |
| 6203 | 44101 | X |  | SOCIAL | SPP-3002490 | YADIRA SALAZAR PACHECO              | CARÁCTER CONFIDENCIAL | \$2,200.00 | HERMOSILLO | HERMOSILLO |
| 6204 | 44101 | X |  | SOCIAL | SPP-3010184 | YAHAIRA DE JESUS GONZALEZ LEON      | CARÁCTER CONFIDENCIAL | \$2,200.00 | HERMOSILLO | HERMOSILLO |
| 6205 | 44101 | X |  | SOCIAL | SPP-3014417 | YAHAIRA YAMILETH MORENO CHAVEZ      | CARÁCTER CONFIDENCIAL | \$2,200.00 | HERMOSILLO | HERMOSILLO |

PERÍODO 4TO BIMESTRE (JULIO-AGOSTO) DEL 2023

|      |       |   |  |        |             |   |                       |            |            |            |
|------|-------|---|--|--------|-------------|---|-----------------------|------------|------------|------------|
| 6206 | 44101 | X |  | SOCIAL | SPP-3002417 | YAJAIRA ALEJANDRA GONZALEZ MENDOZA      | CARÁCTER CONFIDENCIAL | \$2,200.00 | HERMOSILLO | HERMOSILLO |
| 6207 | 44101 | X |  | SOCIAL | SPP-3014495 | YAJAIRA GUADALUPE PALOMARES MOLINA      | CARÁCTER CONFIDENCIAL | \$2,200.00 | HERMOSILLO | HERMOSILLO |
| 6208 | 44101 | X |  | SOCIAL | SPP-3002479 | YAMILETH EVERELEIDI RINCON ARO          | CARÁCTER CONFIDENCIAL | \$2,200.00 | HERMOSILLO | HERMOSILLO |
| 6209 | 44101 | X |  | SOCIAL | SPP-3004511 | YANADET ELIZABETH DORAME URQUIJO        | CARÁCTER CONFIDENCIAL | \$2,200.00 | HERMOSILLO | HERMOSILLO |
| 6210 | 44101 | X |  | SOCIAL | SPP-3010220 | YANIRA EGLAE MARTINEZ LLANEZ            | CARÁCTER CONFIDENCIAL | \$2,200.00 | HERMOSILLO | HERMOSILLO |
| 6211 | 44101 | X |  | SOCIAL | SPP-3002269 | YANNETH SOTO DURON                      | CARÁCTER CONFIDENCIAL | \$2,200.00 | HERMOSILLO | HERMOSILLO |
| 6212 | 44101 | X |  | SOCIAL | SPP-3014626 | YAREL ESTEFANIA MONARREZ AHUMADA        | CARÁCTER CONFIDENCIAL | \$2,200.00 | HERMOSILLO | HERMOSILLO |
| 6213 | 44101 | X |  | SOCIAL | SPP-3004436 | YARITZA SELENE MURILLO PERPULES         | CARÁCTER CONFIDENCIAL | \$2,200.00 | HERMOSILLO | HERMOSILLO |
| 6214 | 44101 | X |  | SOCIAL | SPP-3004344 | YASMIN GUADALUPE VALLE HAROS            | CARÁCTER CONFIDENCIAL | \$2,200.00 | HERMOSILLO | HERMOSILLO |
| 6215 | 44101 | X |  | SOCIAL | SPP-3014624 | YASMIN LIZBETH CAMACHO SANDOVAL         | CARÁCTER CONFIDENCIAL | \$2,200.00 | HERMOSILLO | HERMOSILLO |
| 6216 | 44101 | X |  | SOCIAL | SPP-3014243 | YAZMIN ARACELI ALCARAZ MORA             | CARÁCTER CONFIDENCIAL | \$2,200.00 | HERMOSILLO | HERMOSILLO |
| 6217 | 44101 | X |  | SOCIAL | SPP-3014470 | YAZMIN IVETT CONTRERAS CHAVEZ           | CARÁCTER CONFIDENCIAL | \$2,200.00 | HERMOSILLO | HERMOSILLO |
| 6218 | 44101 | X |  | SOCIAL | SPP-3002206 | YAZMIN LUCERITO CRUZ CRUZ               | CARÁCTER CONFIDENCIAL | \$2,200.00 | HERMOSILLO | HERMOSILLO |
| 6219 | 44101 | X |  | SOCIAL | SPP-3014448 | YAZMIN YAJAIRA FLORES ORTEGA            | CARÁCTER CONFIDENCIAL | \$2,200.00 | HERMOSILLO | HERMOSILLO |
| 6220 | 44101 | X |  | SOCIAL | SPP-3014604 | YESENIA ADILENE ROMERO FRANCO           | CARÁCTER CONFIDENCIAL | \$2,200.00 | HERMOSILLO | HERMOSILLO |
| 6221 | 44101 | X |  | SOCIAL | SPP-3007848 | YESHIVA BERLINA BERUMEN TABANICO        | CARÁCTER CONFIDENCIAL | \$2,200.00 | HERMOSILLO | HERMOSILLO |
| 6222 | 44101 | X |  | SOCIAL | SPP-3014481 | YESICA ABIGAIL ARREDONDO ROSAS          | CARÁCTER CONFIDENCIAL | \$2,200.00 | HERMOSILLO | HERMOSILLO |
| 6223 | 44101 | X |  | SOCIAL | SPP-3004996 | YESICA ANAHI MELENDREZ VAZQUEZ          | CARÁCTER CONFIDENCIAL | \$2,200.00 | HERMOSILLO | HERMOSILLO |
| 6224 | 44101 | X |  | SOCIAL | SPP-3002734 | YESICA ANHAI RODRIGUEZ OTERO            | CARÁCTER CONFIDENCIAL | \$2,200.00 | HERMOSILLO | HERMOSILLO |
| 6225 | 44101 | X |  | SOCIAL | SPP-3004229 | YESICA VANESA AVILA ESPINOZA            | CARÁCTER CONFIDENCIAL | \$2,200.00 | HERMOSILLO | HERMOSILLO |
| 6226 | 44101 | X |  | SOCIAL | SPP-3002357 | YOILINETH BRICEIDA NARANJO PALAFOX      | CARÁCTER CONFIDENCIAL | \$2,200.00 | HERMOSILLO | HERMOSILLO |
| 6227 | 44101 | X |  | SOCIAL | SPP-3004497 | YOLANDA EDUWIGES MORENO LUNA            | CARÁCTER CONFIDENCIAL | \$2,200.00 | HERMOSILLO | HERMOSILLO |
| 6228 | 44101 | X |  | SOCIAL | SPP-3002096 | YOLANDA LEAL CORTEZ                     | CARÁCTER CONFIDENCIAL | \$2,200.00 | HERMOSILLO | HERMOSILLO |
| 6229 | 44101 | X |  | SOCIAL | SPP-3014455 | YOLANDA LORENA HUERTA DOMINGUEZ         | CARÁCTER CONFIDENCIAL | \$2,200.00 | HERMOSILLO | HERMOSILLO |
| 6230 | 44101 | X |  | SOCIAL | SPP-3002035 | YOLANDA VIZCAINO RUBIO                  | CARÁCTER CONFIDENCIAL | \$2,200.00 | HERMOSILLO | HERMOSILLO |
| 6231 | 44101 | X |  | SOCIAL | SPP-3004687 | YOMAIRA RODRIGUEZ ESQUER                | CARÁCTER CONFIDENCIAL | \$2,200.00 | HERMOSILLO | HERMOSILLO |
| 6232 | 44101 | X |  | SOCIAL | SPP-3014271 | YOSEFT ALICIA ALEXANDER GALLEGOS RASCON | CARÁCTER CONFIDENCIAL | \$2,200.00 | HERMOSILLO | HERMOSILLO |
| 6233 | 44101 | X |  | SOCIAL | SPP-3002775 | YOSELIN ARIEL HERNANDEZ ESCARCEGA       | CARÁCTER CONFIDENCIAL | \$2,200.00 | HERMOSILLO | HERMOSILLO |
| 6234 | 44101 | X |  | SOCIAL | SPP-3014585 | YOSELIN MARGARITA DANIEL LOPEZ          | CARÁCTER CONFIDENCIAL | \$2,200.00 | HERMOSILLO | HERMOSILLO |



PERÍODO 4TO BIMESTRE (JULIO-AGOSTO) DEL 2023

|      |       |   |  |        |             |                                   |                       |            |            |                  |
|------|-------|---|--|--------|-------------|-----------------------------------|-----------------------|------------|------------|------------------|
| 6235 | 44101 | X |  | SOCIAL | SPP-3014053 | YOSELIN MEDRANO CHAMUCHI          | CARÁCTER CONFIDENCIAL | \$2,200.00 | HERMOSILLO | HERMOSILLO       |
| 6236 | 44101 | X |  | SOCIAL | SPP-3004449 | YSIDRO SOLIS GALAVIZ              | CARÁCTER CONFIDENCIAL | \$2,200.00 | HERMOSILLO | HERMOSILLO       |
| 6237 | 44101 | X |  | SOCIAL | SPP-3010355 | YULIANA JACQUELIN GONZALEZ REYES  | CARÁCTER CONFIDENCIAL | \$2,200.00 | HERMOSILLO | HERMOSILLO       |
| 6238 | 44101 | X |  | SOCIAL | SPP-3003010 | YULIANA PATRICIA GONZALEZ PEREZ   | CARÁCTER CONFIDENCIAL | \$2,200.00 | HERMOSILLO | HERMOSILLO       |
| 6239 | 44101 | X |  | SOCIAL | SPP-3002920 | YULISA ANAHI VERDUGO GUILLEN      | CARÁCTER CONFIDENCIAL | \$2,200.00 | HERMOSILLO | HERMOSILLO       |
| 6240 | 44101 | X |  | SOCIAL | SPP-3014041 | YUNICE AZUCENA JUAREZ VALENZUELA  | CARÁCTER CONFIDENCIAL | \$2,200.00 | HERMOSILLO | HERMOSILLO       |
| 6241 | 44101 | X |  | SOCIAL | SPP-3014010 | YURI ELIZET BORBON ARMENTA        | CARÁCTER CONFIDENCIAL | \$2,200.00 | HERMOSILLO | HERMOSILLO       |
| 6242 | 44101 | X |  | SOCIAL | SPP-3004460 | YURIDIA BERENICE URQUIJO BADACHI  | CARÁCTER CONFIDENCIAL | \$2,200.00 | HERMOSILLO | HERMOSILLO       |
| 6243 | 44101 | X |  | SOCIAL | SPP-3002427 | YURIDIA GUADALUPE MERCADO NORIEGA | CARÁCTER CONFIDENCIAL | \$2,200.00 | HERMOSILLO | HERMOSILLO       |
| 6244 | 44101 | X |  | SOCIAL | SPP-3002011 | YURIDIA TERAN CALDERON            | CARÁCTER CONFIDENCIAL | \$2,200.00 | HERMOSILLO | HERMOSILLO       |
| 6245 | 44101 | X |  | SOCIAL | SPP-3002590 | ZAHIDA YADIRA RODRIGUEZ ACEVES    | CARÁCTER CONFIDENCIAL | \$2,200.00 | HERMOSILLO | HERMOSILLO       |
| 6246 | 44101 | X |  | SOCIAL | SPP-3014647 | ZAIRA NOHEMI CONTRERAS ARVIZU     | CARÁCTER CONFIDENCIAL | \$2,200.00 | HERMOSILLO | HERMOSILLO       |
| 6247 | 44101 | X |  | SOCIAL | SPP-3007853 | ZAYDA ELENA OJEDA PEREZ           | CARÁCTER CONFIDENCIAL | \$2,200.00 | HERMOSILLO | HERMOSILLO       |
| 6248 | 44101 | X |  | SOCIAL | SPP-3004369 | ZAYRA GUADALUPE CABRERA REYES     | CARÁCTER CONFIDENCIAL | \$2,200.00 | HERMOSILLO | HERMOSILLO       |
| 6249 | 44101 | X |  | SOCIAL | SPP-3004539 | ZAYRA LIZETH TOVAR ENRIQUEZ       | CARÁCTER CONFIDENCIAL | \$2,200.00 | HERMOSILLO | HERMOSILLO       |
| 6250 | 44101 | X |  | SOCIAL | SPP-3002290 | ZELENA ALONDRA VILLA RUIZ         | CARÁCTER CONFIDENCIAL | \$2,200.00 | HERMOSILLO | HERMOSILLO       |
| 6251 | 44101 | X |  | SOCIAL | SPP-3002103 | ZENADIA HERNANDEZ CABALLERO       | CARÁCTER CONFIDENCIAL | \$2,200.00 | HERMOSILLO | HERMOSILLO       |
| 6252 | 44101 | X |  | SOCIAL | SPP-3014704 | ZULEMA ANGELICA TERAN CORDOVA     | CARÁCTER CONFIDENCIAL | \$2,200.00 | HERMOSILLO | HERMOSILLO       |
| 6253 | 44101 | X |  | SOCIAL | SPP-3002095 | CAMILA AHUELICAN DE LA CRUZ       | CARÁCTER CONFIDENCIAL | \$2,200.00 | HERMOSILLO | IGNACIO ZARAGOZA |
| 6254 | 44101 | X |  | SOCIAL | SPP-3014188 | CLOTILDE PINEDA CRESPO            | CARÁCTER CONFIDENCIAL | \$2,200.00 | HERMOSILLO | IGNACIO ZARAGOZA |
| 6255 | 44101 | X |  | SOCIAL | SPP-3002093 | JESUSITA ANTONIA LOPEZ LOPEZ      | CARÁCTER CONFIDENCIAL | \$2,200.00 | HERMOSILLO | IGNACIO ZARAGOZA |
| 6256 | 44101 | X |  | SOCIAL | SPP-3003094 | MARIA DE JESUS ALTAMIRANO GALAVIZ | CARÁCTER CONFIDENCIAL | \$2,200.00 | HERMOSILLO | IGNACIO ZARAGOZA |
| 6257 | 44101 | X |  | SOCIAL | SPP-3014255 | MARIA DE LA LUZ CASTRO RODRIGUEZ  | CARÁCTER CONFIDENCIAL | \$2,200.00 | HERMOSILLO | IGNACIO ZARAGOZA |
| 6258 | 44101 | X |  | SOCIAL | SPP-3002104 | MARIA GUADALUPE MEDINA VAZQUEZ    | CARÁCTER CONFIDENCIAL | \$2,200.00 | HERMOSILLO | IGNACIO ZARAGOZA |
| 6259 | 44101 | X |  | SOCIAL | SPP-3014263 | MARIA PRICIANA DUARTE GARCIA      | CARÁCTER CONFIDENCIAL | \$2,200.00 | HERMOSILLO | IGNACIO ZARAGOZA |
| 6260 | 44101 | X |  | SOCIAL | SPP-3002099 | YANET SOLANO PINEDA               | CARÁCTER CONFIDENCIAL | \$2,200.00 | HERMOSILLO | IGNACIO ZARAGOZA |
| 6261 | 44101 | X |  | SOCIAL | SPP-3002299 | AUDELINA FLORES BERNAL            | CARÁCTER CONFIDENCIAL | \$2,200.00 | HERMOSILLO | LA VICTORIA      |
| 6262 | 44101 | X |  | SOCIAL | SPP-3002298 | DULCE GUADALUPE ARVAYO TANORI     | CARÁCTER CONFIDENCIAL | \$2,200.00 | HERMOSILLO | LA VICTORIA      |
| 6263 | 44101 | X |  | SOCIAL | SPP-3002236 | ELVA COVARRUBIAS PACO             | CARÁCTER CONFIDENCIAL | \$2,200.00 | HERMOSILLO | LA VICTORIA      |

PERÍODO 4TO BIMESTRE (JULIO-AGOSTO) DEL 2023

|      |       |   |  |        |             |                                     |                       |            |            |               |
|------|-------|---|--|--------|-------------|-------------------------------------|-----------------------|------------|------------|---------------|
| 6264 | 44101 | X |  | SOCIAL | SPP-3010201 | EMMA YAMILETH ROBLES MARINEZ        | CARÁCTER CONFIDENCIAL | \$2,200.00 | HERMOSILLO | LA VICTORIA   |
| 6265 | 44101 | X |  | SOCIAL | SPP-3014720 | FERNANDA GUADALUPE BERNAL BUENO     | CARÁCTER CONFIDENCIAL | \$2,200.00 | HERMOSILLO | LA VICTORIA   |
| 6266 | 44101 | X |  | SOCIAL | SPP-3004613 | FRANCISCO HERNANDEZ SILVA           | CARÁCTER CONFIDENCIAL | \$2,200.00 | HERMOSILLO | LA VICTORIA   |
| 6267 | 44101 | X |  | SOCIAL | SPP-3002196 | GUADALUPE MENDIVIL LOPEZ            | CARÁCTER CONFIDENCIAL | \$2,200.00 | HERMOSILLO | LA VICTORIA   |
| 6268 | 44101 | X |  | SOCIAL | SPP-3010200 | JUAN RAMON DIAS SILVA               | CARÁCTER CONFIDENCIAL | \$2,200.00 | HERMOSILLO | LA VICTORIA   |
| 6269 | 44101 | X |  | SOCIAL | SPP-3004478 | MARIA DEL CARMEN ORDUNO RIVERA      | CARÁCTER CONFIDENCIAL | \$2,200.00 | HERMOSILLO | LA VICTORIA   |
| 6270 | 44101 | X |  | SOCIAL | SPP-3014236 | MARIA HERLINDA VILLANES GARCIA      | CARÁCTER CONFIDENCIAL | \$2,200.00 | HERMOSILLO | LA VICTORIA   |
| 6271 | 44101 | X |  | SOCIAL | SPP-3002297 | MARIA TERESA AVILA OLIVARRIA        | CARÁCTER CONFIDENCIAL | \$2,200.00 | HERMOSILLO | LA VICTORIA   |
| 6272 | 44101 | X |  | SOCIAL | SPP-3004480 | MIRSHA ARACELY DANIEL ROBLES        | CARÁCTER CONFIDENCIAL | \$2,200.00 | HERMOSILLO | LA VICTORIA   |
| 6273 | 44101 | X |  | SOCIAL | SPP-3002208 | RAFAELITA TRASVINA AHUMADA          | CARÁCTER CONFIDENCIAL | \$2,200.00 | HERMOSILLO | LA VICTORIA   |
| 6274 | 44101 | X |  | SOCIAL | SPP-3010175 | RAMON ANGEL VALENZUELA SOBARZO      | CARÁCTER CONFIDENCIAL | \$2,200.00 | HERMOSILLO | LA VICTORIA   |
| 6275 | 44101 | X |  | SOCIAL | SPP-3004974 | RITA NAVARRO GARCIA                 | CARÁCTER CONFIDENCIAL | \$2,200.00 | HERMOSILLO | LA VICTORIA   |
| 6276 | 44101 | X |  | SOCIAL | SPP-3002210 | ROSA MARIA PLACENCIA LOMELI         | CARÁCTER CONFIDENCIAL | \$2,200.00 | HERMOSILLO | LA VICTORIA   |
| 6277 | 44101 | X |  | SOCIAL | SPP-3004479 | YANET ARACELI LOPEZ ALDECOA         | CARÁCTER CONFIDENCIAL | \$2,200.00 | HERMOSILLO | LA VICTORIA   |
| 6278 | 44101 | X |  | SOCIAL | SPP-3004973 | ALMA ONORIA LUCERO NORIEGA          | CARÁCTER CONFIDENCIAL | \$2,200.00 | HERMOSILLO | MESA DEL SERI |
| 6279 | 44101 | X |  | SOCIAL | SPP-3004639 | BLANCA ESTHELA INIGUEZ VALENCIA     | CARÁCTER CONFIDENCIAL | \$2,200.00 | HERMOSILLO | MESA DEL SERI |
| 6280 | 44101 | X |  | SOCIAL | SPP-3007710 | BLANCA OLIVIA ESTRELLA LUCERO       | CARÁCTER CONFIDENCIAL | \$2,200.00 | HERMOSILLO | MESA DEL SERI |
| 6281 | 44101 | X |  | SOCIAL | SPP-3004597 | DIEGA MARIA ONTAMUCHA MEZA          | CARÁCTER CONFIDENCIAL | \$2,200.00 | HERMOSILLO | MESA DEL SERI |
| 6282 | 44101 | X |  | SOCIAL | SPP-3004808 | ELIZABETH ARCOAMARILLO BERNAL       | CARÁCTER CONFIDENCIAL | \$2,200.00 | HERMOSILLO | MESA DEL SERI |
| 6283 | 44101 | X |  | SOCIAL | SPP-3010459 | FRANCISCA ALCANTAR BERNAL           | CARÁCTER CONFIDENCIAL | \$2,200.00 | HERMOSILLO | MESA DEL SERI |
| 6284 | 44101 | X |  | SOCIAL | SPP-3004675 | FRANCISCA ESTHER SANTACRUZ BUZANI   | CARÁCTER CONFIDENCIAL | \$2,200.00 | HERMOSILLO | MESA DEL SERI |
| 6285 | 44101 | X |  | SOCIAL | SPP-3004648 | FRANCISCA HERNANDEZ MORENO          | CARÁCTER CONFIDENCIAL | \$2,200.00 | HERMOSILLO | MESA DEL SERI |
| 6286 | 44101 | X |  | SOCIAL | SPP-3009080 | GABRIELA GUADALUPE PIRI BERNAL      | CARÁCTER CONFIDENCIAL | \$2,200.00 | HERMOSILLO | MESA DEL SERI |
| 6287 | 44101 | X |  | SOCIAL | SPP-3009968 | JUAN ANTONIO MORENO NAVARRO         | CARÁCTER CONFIDENCIAL | \$2,200.00 | HERMOSILLO | MESA DEL SERI |
| 6288 | 44101 | X |  | SOCIAL | SPP-3004971 | LIDIA REBECA BARRAGAN LUCERO        | CARÁCTER CONFIDENCIAL | \$2,200.00 | HERMOSILLO | MESA DEL SERI |
| 6289 | 44101 | X |  | SOCIAL | SPP-3004651 | LLULICA SULEMA AVILA ALTAMIRANO     | CARÁCTER CONFIDENCIAL | \$2,200.00 | HERMOSILLO | MESA DEL SERI |
| 6290 | 44101 | X |  | SOCIAL | SPP-3004970 | MANUEL FRANCISCO ARVIZU ARVIZU      | CARÁCTER CONFIDENCIAL | \$2,200.00 | HERMOSILLO | MESA DEL SERI |
| 6291 | 44101 | X |  | SOCIAL | SPP-3008000 | MARGARITA ALTAMIRANO ESPINOZA       | CARÁCTER CONFIDENCIAL | \$2,200.00 | HERMOSILLO | MESA DEL SERI |
| 6292 | 44101 | X |  | SOCIAL | SPP-3004650 | MARIA DE LOS ANGELES QUEZADA CASTRO | CARÁCTER CONFIDENCIAL | \$2,200.00 | HERMOSILLO | MESA DEL SERI |

PERÍODO 4TO BIMESTRE (JULIO-AGOSTO) DEL 2023

|      |       |   |  |        |             |                                   |                       |            |            |               |
|------|-------|---|--|--------|-------------|-----------------------------------|-----------------------|------------|------------|---------------|
| 6293 | 44101 | X |  | SOCIAL | SPP-3004955 | MARIA DEL CARMEN GARCIA ACOSTA    | CARÁCTER CONFIDENCIAL | \$2,200.00 | HERMOSILLO | MESA DEL SERI |
| 6294 | 44101 | X |  | SOCIAL | SPP-3007711 | MARIA DOLORES LUCERO AVILA        | CARÁCTER CONFIDENCIAL | \$2,200.00 | HERMOSILLO | MESA DEL SERI |
| 6295 | 44101 | X |  | SOCIAL | SPP-3007709 | MARIA JESUS RASCON CORONADO       | CARÁCTER CONFIDENCIAL | \$2,200.00 | HERMOSILLO | MESA DEL SERI |
| 6296 | 44101 | X |  | SOCIAL | SPP-3004599 | MARIA MARCELA ALTAMIRANO ESPINOZA | CARÁCTER CONFIDENCIAL | \$2,200.00 | HERMOSILLO | MESA DEL SERI |
| 6297 | 44101 | X |  | SOCIAL | SPP-3004969 | NORA ALEJANDRA PALACIOS VALLES    | CARÁCTER CONFIDENCIAL | \$2,200.00 | HERMOSILLO | MESA DEL SERI |
| 6298 | 44101 | X |  | SOCIAL | SPP-3009965 | OCTAVIO GONZALEZ SIQUEIROS        | CARÁCTER CONFIDENCIAL | \$2,200.00 | HERMOSILLO | MESA DEL SERI |
| 6299 | 44101 | X |  | SOCIAL | SPP-3004390 | RAFAEL LUCERO AVILA               | CARÁCTER CONFIDENCIAL | \$2,200.00 | HERMOSILLO | MESA DEL SERI |
| 6300 | 44101 | X |  | SOCIAL | SPP-3004972 | VIRGEN GUADALUPE MEDINA SOMBRA    | CARÁCTER CONFIDENCIAL | \$2,200.00 | HERMOSILLO | MESA DEL SERI |
| 6301 | 44101 | X |  | SOCIAL | SPP-3004598 | VIRIDIANA CRUZ QUEZADA            | CARÁCTER CONFIDENCIAL | \$2,200.00 | HERMOSILLO | MESA DEL SERI |
| 6302 | 44101 | X |  | SOCIAL | SPP-3004968 | YADIRA GUADALUPE RAMOS SALAZAR    | CARÁCTER CONFIDENCIAL | \$2,200.00 | HERMOSILLO | MESA DEL SERI |
| 6303 | 44101 | X |  | SOCIAL | SPP-3014133 | ADELAIDA GONZALEZ GALINDO         | CARÁCTER CONFIDENCIAL | \$2,200.00 | HERMOSILLO | MIGUEL ALEMAN |
| 6304 | 44101 | X |  | SOCIAL | SPP-3014115 | AGUSTINA CRUZ MALDONADO           | CARÁCTER CONFIDENCIAL | \$2,200.00 | HERMOSILLO | MIGUEL ALEMAN |
| 6305 | 44101 | X |  | SOCIAL | SPP-3014359 | AGUSTINA DE JESUS MARTINEZ        | CARÁCTER CONFIDENCIAL | \$2,200.00 | HERMOSILLO | MIGUEL ALEMAN |
| 6306 | 44101 | X |  | SOCIAL | SPP-3014282 | AGUSTINA LOPEZ MARTINEZ           | CARÁCTER CONFIDENCIAL | \$2,200.00 | HERMOSILLO | MIGUEL ALEMAN |
| 6307 | 44101 | X |  | SOCIAL | SPP-3014377 | AIDEE GUTIERREZ TEJAQUE           | CARÁCTER CONFIDENCIAL | \$2,200.00 | HERMOSILLO | MIGUEL ALEMAN |
| 6308 | 44101 | X |  | SOCIAL | SPP-3014141 | ALBERTA GUZMAN DE JESUS           | CARÁCTER CONFIDENCIAL | \$2,200.00 | HERMOSILLO | MIGUEL ALEMAN |
| 6309 | 44101 | X |  | SOCIAL | SPP-3014160 | ALBINA MARTINEZ LOPEZ             | CARÁCTER CONFIDENCIAL | \$2,200.00 | HERMOSILLO | MIGUEL ALEMAN |
| 6310 | 44101 | X |  | SOCIAL | SPP-3014005 | ALEJANDRA ARREDONDO CONTRERAS     | CARÁCTER CONFIDENCIAL | \$2,200.00 | HERMOSILLO | MIGUEL ALEMAN |
| 6311 | 44101 | X |  | SOCIAL | SPP-3014200 | ALEJANDRA REYES RAMIREZ           | CARÁCTER CONFIDENCIAL | \$2,200.00 | HERMOSILLO | MIGUEL ALEMAN |
| 6312 | 44101 | X |  | SOCIAL | SPP-3014245 | ALICIA AVILA TRUJILLO             | CARÁCTER CONFIDENCIAL | \$2,200.00 | HERMOSILLO | MIGUEL ALEMAN |
| 6313 | 44101 | X |  | SOCIAL | SPP-3014128 | ALICIA GARCIA ORTEGA              | CARÁCTER CONFIDENCIAL | \$2,200.00 | HERMOSILLO | MIGUEL ALEMAN |
| 6314 | 44101 | X |  | SOCIAL | SPP-3014710 | ALMA DELIA VAZQUEZ FLORES         | CARÁCTER CONFIDENCIAL | \$2,200.00 | HERMOSILLO | MIGUEL ALEMAN |
| 6315 | 44101 | X |  | SOCIAL | SPP-3014677 | ALMA MARIAM PACHECO VALDEZ        | CARÁCTER CONFIDENCIAL | \$2,200.00 | HERMOSILLO | MIGUEL ALEMAN |
| 6316 | 44101 | X |  | SOCIAL | SPP-3014220 | ALY SANTIAGO NAVARRETE            | CARÁCTER CONFIDENCIAL | \$2,200.00 | HERMOSILLO | MIGUEL ALEMAN |
| 6317 | 44101 | X |  | SOCIAL | SPP-3014394 | AMELIA ADELINA MIRANDA FELIX      | CARÁCTER CONFIDENCIAL | \$2,200.00 | HERMOSILLO | MIGUEL ALEMAN |
| 6318 | 44101 | X |  | SOCIAL | SPP-3014056 | AMELIA MERINO CRUZ                | CARÁCTER CONFIDENCIAL | \$2,200.00 | HERMOSILLO | MIGUEL ALEMAN |
| 6319 | 44101 | X |  | SOCIAL | SPP-3014135 | ANA BERTHA GONZALEZ SOTO          | CARÁCTER CONFIDENCIAL | \$2,200.00 | HERMOSILLO | MIGUEL ALEMAN |
| 6320 | 44101 | X |  | SOCIAL | SPP-3014257 | ANA ELIA CORRAL LUSANIA           | CARÁCTER CONFIDENCIAL | \$2,200.00 | HERMOSILLO | MIGUEL ALEMAN |
| 6321 | 44101 | X |  | SOCIAL | SPP-3014176 | ANA LUISA OCHOA RUIZ              | CARÁCTER CONFIDENCIAL | \$2,200.00 | HERMOSILLO | MIGUEL ALEMAN |

PERÍODO 4TO BIMESTRE (JULIO-AGOSTO) DEL 2023

|      |       |   |  |        |             |                                 |                       |            |            |               |
|------|-------|---|--|--------|-------------|---------------------------------|-----------------------|------------|------------|---------------|
| 6322 | 44101 | X |  | SOCIAL | SPP-3014150 | ANA MARIA LOPEZ LOPEZ           | CARÁCTER CONFIDENCIAL | \$2,200.00 | HERMOSILLO | MIGUEL ALEMAN |
| 6323 | 44101 | X |  | SOCIAL | SPP-3014161 | ANA MARIA MATUZ CASTILLO        | CARÁCTER CONFIDENCIAL | \$2,200.00 | HERMOSILLO | MIGUEL ALEMAN |
| 6324 | 44101 | X |  | SOCIAL | SPP-3014395 | ANA MORELOS ALVAREZ             | CARÁCTER CONFIDENCIAL | \$2,200.00 | HERMOSILLO | MIGUEL ALEMAN |
| 6325 | 44101 | X |  | SOCIAL | SPP-3014221 | ANAHI SANTOS EFIGENIO           | CARÁCTER CONFIDENCIAL | \$2,200.00 | HERMOSILLO | MIGUEL ALEMAN |
| 6326 | 44101 | X |  | SOCIAL | SPP-3014154 | ANGELA LOPEZ VELASCO            | CARÁCTER CONFIDENCIAL | \$2,200.00 | HERMOSILLO | MIGUEL ALEMAN |
| 6327 | 44101 | X |  | SOCIAL | SPP-3014019 | ANGELA TRINIDAD DIAZ ACEVEDO    | CARÁCTER CONFIDENCIAL | \$2,200.00 | HERMOSILLO | MIGUEL ALEMAN |
| 6328 | 44101 | X |  | SOCIAL | SPP-3014333 | ANGELA VELASCO SANTOS           | CARÁCTER CONFIDENCIAL | \$2,200.00 | HERMOSILLO | MIGUEL ALEMAN |
| 6329 | 44101 | X |  | SOCIAL | SPP-3014358 | ANTONIA DE JESUS MARTINEZ       | CARÁCTER CONFIDENCIAL | \$2,200.00 | HERMOSILLO | MIGUEL ALEMAN |
| 6330 | 44101 | X |  | SOCIAL | SPP-3014378 | ANTONIA GUZMAN DE JESUS         | CARÁCTER CONFIDENCIAL | \$2,200.00 | HERMOSILLO | MIGUEL ALEMAN |
| 6331 | 44101 | X |  | SOCIAL | SPP-3014089 | AURELIA ALVAREZ DE JESUS        | CARÁCTER CONFIDENCIAL | \$2,200.00 | HERMOSILLO | MIGUEL ALEMAN |
| 6332 | 44101 | X |  | SOCIAL | SPP-3014233 | AZUCENA VELASCO GALINDO         | CARÁCTER CONFIDENCIAL | \$2,200.00 | HERMOSILLO | MIGUEL ALEMAN |
| 6333 | 44101 | X |  | SOCIAL | SPP-3014332 | BARTOLA VILLEGAS DIAZ           | CARÁCTER CONFIDENCIAL | \$2,200.00 | HERMOSILLO | MIGUEL ALEMAN |
| 6334 | 44101 | X |  | SOCIAL | SPP-3014699 | BASILIA SANTIAGO NAVARRETE      | CARÁCTER CONFIDENCIAL | \$2,200.00 | HERMOSILLO | MIGUEL ALEMAN |
| 6335 | 44101 | X |  | SOCIAL | SPP-3014353 | BELEN NAZARET CRUZ GARCIA       | CARÁCTER CONFIDENCIAL | \$2,200.00 | HERMOSILLO | MIGUEL ALEMAN |
| 6336 | 44101 | X |  | SOCIAL | SPP-3014546 | BERENICE MATA LOPEZ             | CARÁCTER CONFIDENCIAL | \$2,200.00 | HERMOSILLO | MIGUEL ALEMAN |
| 6337 | 44101 | X |  | SOCIAL | SPP-3014330 | BLANCA YANELI VEGA GUTIERREZ    | CARÁCTER CONFIDENCIAL | \$2,200.00 | HERMOSILLO | MIGUEL ALEMAN |
| 6338 | 44101 | X |  | SOCIAL | SPP-3014137 | CARMELA GOMEZ LOPEZ             | CARÁCTER CONFIDENCIAL | \$2,200.00 | HERMOSILLO | MIGUEL ALEMAN |
| 6339 | 44101 | X |  | SOCIAL | SPP-3014682 | CARMELA RAMIREZ BAUTISTA        | CARÁCTER CONFIDENCIAL | \$2,200.00 | HERMOSILLO | MIGUEL ALEMAN |
| 6340 | 44101 | X |  | SOCIAL | SPP-3014086 | CARMEN AGUILAR DE JESUS         | CARÁCTER CONFIDENCIAL | \$2,200.00 | HERMOSILLO | MIGUEL ALEMAN |
| 6341 | 44101 | X |  | SOCIAL | SPP-3014087 | CARMEN ALMARAZ ALONZO           | CARÁCTER CONFIDENCIAL | \$2,200.00 | HERMOSILLO | MIGUEL ALEMAN |
| 6342 | 44101 | X |  | SOCIAL | SPP-3014090 | CARMEN CLAUDIA ALVAREZ CRUZ     | CARÁCTER CONFIDENCIAL | \$2,200.00 | HERMOSILLO | MIGUEL ALEMAN |
| 6343 | 44101 | X |  | SOCIAL | SPP-3014062 | CARMEN JUDITH MUMULMEA BUITIMEA | CARÁCTER CONFIDENCIAL | \$2,200.00 | HERMOSILLO | MIGUEL ALEMAN |
| 6344 | 44101 | X |  | SOCIAL | SPP-3014158 | CAROLINA MARTINEZ DE JESUS      | CARÁCTER CONFIDENCIAL | \$2,200.00 | HERMOSILLO | MIGUEL ALEMAN |
| 6345 | 44101 | X |  | SOCIAL | SPP-3014261 | CECILIA DE LA CRUZ CELESTINO    | CARÁCTER CONFIDENCIAL | \$2,200.00 | HERMOSILLO | MIGUEL ALEMAN |
| 6346 | 44101 | X |  | SOCIAL | SPP-3014363 | CELIA ESPINO MENA               | CARÁCTER CONFIDENCIAL | \$2,200.00 | HERMOSILLO | MIGUEL ALEMAN |
| 6347 | 44101 | X |  | SOCIAL | SPP-3014306 | CELIA PEREZ MARTINEZ            | CARÁCTER CONFIDENCIAL | \$2,200.00 | HERMOSILLO | MIGUEL ALEMAN |
| 6348 | 44101 | X |  | SOCIAL | SPP-3014201 | CELSA RITA PATRICIO             | CARÁCTER CONFIDENCIAL | \$2,200.00 | HERMOSILLO | MIGUEL ALEMAN |
| 6349 | 44101 | X |  | SOCIAL | SPP-3014195 | CLEOTILDE RAMOS                 | CARÁCTER CONFIDENCIAL | \$2,200.00 | HERMOSILLO | MIGUEL ALEMAN |
| 6350 | 44101 | X |  | SOCIAL | SPP-3014684 | CONCEPCION RAMIREZ SANCHEZ      | CARÁCTER CONFIDENCIAL | \$2,200.00 | HERMOSILLO | MIGUEL ALEMAN |

PERÍODO 4TO BIMESTRE (JULIO-AGOSTO) DEL 2023

|      |       |   |  |        |             |   |                       |            |            |               |
|------|-------|---|--|--------|-------------|---|-----------------------|------------|------------|---------------|
| 6351 | 44101 | X |  | SOCIAL | SPP-3014697 | CONCEPCION SANCHEZ SANCHEZ              | CARÁCTER CONFIDENCIAL | \$2,200.00 | HERMOSILLO | MIGUEL ALEMAN |
| 6352 | 44101 | X |  | SOCIAL | SPP-3014319 | CONSTANTINA ROQUE LOPEZ                 | CARÁCTER CONFIDENCIAL | \$2,200.00 | HERMOSILLO | MIGUEL ALEMAN |
| 6353 | 44101 | X |  | SOCIAL | SPP-3014379 | CRISTINA GUZMAN HERNANDEZ               | CARÁCTER CONFIDENCIAL | \$2,200.00 | HERMOSILLO | MIGUEL ALEMAN |
| 6354 | 44101 | X |  | SOCIAL | SPP-3014685 | CRISTINA RASCON PINUELAS                | CARÁCTER CONFIDENCIAL | \$2,200.00 | HERMOSILLO | MIGUEL ALEMAN |
| 6355 | 44101 | X |  | SOCIAL | SPP-3014225 | CRISTINA TORIBIO MARTINEZ               | CARÁCTER CONFIDENCIAL | \$2,200.00 | HERMOSILLO | MIGUEL ALEMAN |
| 6356 | 44101 | X |  | SOCIAL | SPP-3014040 | CRUZ ANGELINA JOCOBI ANGUAMEA           | CARÁCTER CONFIDENCIAL | \$2,200.00 | HERMOSILLO | MIGUEL ALEMAN |
| 6357 | 44101 | X |  | SOCIAL | SPP-3014278 | DIANA GUADALUPE GUERRERO RAMIREZ        | CARÁCTER CONFIDENCIAL | \$2,200.00 | HERMOSILLO | MIGUEL ALEMAN |
| 6358 | 44101 | X |  | SOCIAL | SPP-3014045 | DOLORES ANAHI LOPEZ MUNOZ               | CARÁCTER CONFIDENCIAL | \$2,200.00 | HERMOSILLO | MIGUEL ALEMAN |
| 6359 | 44101 | X |  | SOCIAL | SPP-3014390 | DOMINGA MARTINEZ RAMIREZ                | CARÁCTER CONFIDENCIAL | \$2,200.00 | HERMOSILLO | MIGUEL ALEMAN |
| 6360 | 44101 | X |  | SOCIAL | SPP-3014683 | DOMINGA RAMIREZ LOPEZ                   | CARÁCTER CONFIDENCIAL | \$2,200.00 | HERMOSILLO | MIGUEL ALEMAN |
| 6361 | 44101 | X |  | SOCIAL | SPP-3014231 | EDITH VAZQUEZ SAN JUAN                  | CARÁCTER CONFIDENCIAL | \$2,200.00 | HERMOSILLO | MIGUEL ALEMAN |
| 6362 | 44101 | X |  | SOCIAL | SPP-3014118 | ELVIA DE JESUS LOPEZ                    | CARÁCTER CONFIDENCIAL | \$2,200.00 | HERMOSILLO | MIGUEL ALEMAN |
| 6363 | 44101 | X |  | SOCIAL | SPP-3014182 | ELVIRA PEDRO RAMIREZ                    | CARÁCTER CONFIDENCIAL | \$2,200.00 | HERMOSILLO | MIGUEL ALEMAN |
| 6364 | 44101 | X |  | SOCIAL | SPP-3014350 | EMILIA EFIGENIO CARRISAL                | CARÁCTER CONFIDENCIAL | \$2,200.00 | HERMOSILLO | MIGUEL ALEMAN |
| 6365 | 44101 | X |  | SOCIAL | SPP-3014340 | ERICKA BAUTISTA MARTINEZ                | CARÁCTER CONFIDENCIAL | \$2,200.00 | HERMOSILLO | MIGUEL ALEMAN |
| 6366 | 44101 | X |  | SOCIAL | SPP-3014191 | ERIKA RAMIREZ MARTINEZ                  | CARÁCTER CONFIDENCIAL | \$2,200.00 | HERMOSILLO | MIGUEL ALEMAN |
| 6367 | 44101 | X |  | SOCIAL | SPP-3014287 | ESMERALDA MERINO REYES                  | CARÁCTER CONFIDENCIAL | \$2,200.00 | HERMOSILLO | MIGUEL ALEMAN |
| 6368 | 44101 | X |  | SOCIAL | SPP-3014701 | ESTRELLA SANTO HERNANDEZ                | CARÁCTER CONFIDENCIAL | \$2,200.00 | HERMOSILLO | MIGUEL ALEMAN |
| 6369 | 44101 | X |  | SOCIAL | SPP-3014120 | EUGENIA DE JESUS MARTINEZ               | CARÁCTER CONFIDENCIAL | \$2,200.00 | HERMOSILLO | MIGUEL ALEMAN |
| 6370 | 44101 | X |  | SOCIAL | SPP-3014183 | FELICIANA PEDRO RAMIREZ                 | CARÁCTER CONFIDENCIAL | \$2,200.00 | HERMOSILLO | MIGUEL ALEMAN |
| 6371 | 44101 | X |  | SOCIAL | SPP-3014388 | FELICITAS LOPEZ MONTOYA                 | CARÁCTER CONFIDENCIAL | \$2,200.00 | HERMOSILLO | MIGUEL ALEMAN |
| 6372 | 44101 | X |  | SOCIAL | SPP-3014121 | FERNANDA DE JESUS VAZQUEZ               | CARÁCTER CONFIDENCIAL | \$2,200.00 | HERMOSILLO | MIGUEL ALEMAN |
| 6373 | 44101 | X |  | SOCIAL | SPP-3014349 | FLORENCIA CELESTINO DE JESUS            | CARÁCTER CONFIDENCIAL | \$2,200.00 | HERMOSILLO | MIGUEL ALEMAN |
| 6374 | 44101 | X |  | SOCIAL | SPP-3014168 | FLORENCIA MORAS SANCHEZ                 | CARÁCTER CONFIDENCIAL | \$2,200.00 | HERMOSILLO | MIGUEL ALEMAN |
| 6375 | 44101 | X |  | SOCIAL | SPP-3014174 | FRANCISCA GUADALUPE NAZAIMA BRACAMONTES | CARÁCTER CONFIDENCIAL | \$2,200.00 | HERMOSILLO | MIGUEL ALEMAN |
| 6376 | 44101 | X |  | SOCIAL | SPP-3014229 | FRANCISCA VASQUEZ LOPEZ                 | CARÁCTER CONFIDENCIAL | \$2,200.00 | HERMOSILLO | MIGUEL ALEMAN |
| 6377 | 44101 | X |  | SOCIAL | SPP-3014215 | GUADALUPE SALVADOR SANTOS               | CARÁCTER CONFIDENCIAL | \$2,200.00 | HERMOSILLO | MIGUEL ALEMAN |
| 6378 | 44101 | X |  | SOCIAL | SPP-3014322 | GUADALUPE SANTILLAN RAMOS               | CARÁCTER CONFIDENCIAL | \$2,200.00 | HERMOSILLO | MIGUEL ALEMAN |
| 6379 | 44101 | X |  | SOCIAL | SPP-3014285 | GUDELIA MARTINEZ RAMIREZ                | CARÁCTER CONFIDENCIAL | \$2,200.00 | HERMOSILLO | MIGUEL ALEMAN |

PERÍODO 4TO BIMESTRE (JULIO-AGOSTO) DEL 2023

|      |       |   |  |        |             |                                     |                       |            |            |               |
|------|-------|---|--|--------|-------------|-------------------------------------|-----------------------|------------|------------|---------------|
| 6380 | 44101 | X |  | SOCIAL | SPP-0314205 | HERMINIA ROJAS ROBLES               | CARÁCTER CONFIDENCIAL | \$2,200.00 | HERMOSILLO | MIGUEL ALEMAN |
| 6381 | 44101 | X |  | SOCIAL | SPP-3014112 | IGNACIA MAGDALENA CRUZ GARCIA       | CARÁCTER CONFIDENCIAL | \$2,200.00 | HERMOSILLO | MIGUEL ALEMAN |
| 6382 | 44101 | X |  | SOCIAL | SPP-3014100 | IMELDA CARLOS ROMERO                | CARÁCTER CONFIDENCIAL | \$2,200.00 | HERMOSILLO | MIGUEL ALEMAN |
| 6383 | 44101 | X |  | SOCIAL | SPP-3014223 | IMELDA SOLANO CRUZ                  | CARÁCTER CONFIDENCIAL | \$2,200.00 | HERMOSILLO | MIGUEL ALEMAN |
| 6384 | 44101 | X |  | SOCIAL | SPP-3014239 | INES ADELA BUSTAMANTE               | CARÁCTER CONFIDENCIAL | \$2,200.00 | HERMOSILLO | MIGUEL ALEMAN |
| 6385 | 44101 | X |  | SOCIAL | SPP-3014265 | IRMA ESCALANTE MONTES               | CARÁCTER CONFIDENCIAL | \$2,200.00 | HERMOSILLO | MIGUEL ALEMAN |
| 6386 | 44101 | X |  | SOCIAL | SPP-3014372 | ISIDRA GARCIA LOPEZ                 | CARÁCTER CONFIDENCIAL | \$2,200.00 | HERMOSILLO | MIGUEL ALEMAN |
| 6387 | 44101 | X |  | SOCIAL | SPP-3014198 | ISIDRA RAMON RAMIREZ                | CARÁCTER CONFIDENCIAL | \$2,200.00 | HERMOSILLO | MIGUEL ALEMAN |
| 6388 | 44101 | X |  | SOCIAL | SPP-3014044 | IVONNE JANETH LOPEZ VALENZUELA      | CARÁCTER CONFIDENCIAL | \$2,200.00 | HERMOSILLO | MIGUEL ALEMAN |
| 6389 | 44101 | X |  | SOCIAL | SPP-3014114 | JACINTA CRUZ HERNANADEZ             | CARÁCTER CONFIDENCIAL | \$2,200.00 | HERMOSILLO | MIGUEL ALEMAN |
| 6390 | 44101 | X |  | SOCIAL | SPP-3014197 | JAEL RAMOS OJEDA                    | CARÁCTER CONFIDENCIAL | \$2,200.00 | HERMOSILLO | MIGUEL ALEMAN |
| 6391 | 44101 | X |  | SOCIAL | SPP-3014165 | JESSICA MIER ZOPIYAXTLE             | CARÁCTER CONFIDENCIAL | \$2,200.00 | HERMOSILLO | MIGUEL ALEMAN |
| 6392 | 44101 | X |  | SOCIAL | SPP-3014009 | JESUS BERRELLEZA VEGA               | CARÁCTER CONFIDENCIAL | \$2,200.00 | HERMOSILLO | MIGUEL ALEMAN |
| 6393 | 44101 | X |  | SOCIAL | SPP-3014661 | JOAQUINA SANCHEZ RAMIREZ            | CARÁCTER CONFIDENCIAL | \$2,200.00 | HERMOSILLO | MIGUEL ALEMAN |
| 6394 | 44101 | X |  | SOCIAL | SPP-3014218 | JORGINA SANTIAGO                    | CARÁCTER CONFIDENCIAL | \$2,200.00 | HERMOSILLO | MIGUEL ALEMAN |
| 6395 | 44101 | X |  | SOCIAL | SPP-3014241 | JUAN FRANCISCO ABRAJAN GARCIA       | CARÁCTER CONFIDENCIAL | \$2,200.00 | HERMOSILLO | MIGUEL ALEMAN |
| 6396 | 44101 | X |  | SOCIAL | SPP-3014292 | JUANA MORALES SILVA                 | CARÁCTER CONFIDENCIAL | \$2,200.00 | HERMOSILLO | MIGUEL ALEMAN |
| 6397 | 44101 | X |  | SOCIAL | SPP-3014312 | JUANA RAMIREZ MARTINEZ              | CARÁCTER CONFIDENCIAL | \$2,200.00 | HERMOSILLO | MIGUEL ALEMAN |
| 6398 | 44101 | X |  | SOCIAL | SPP-3014681 | JUDITH ANGELICA QUINTANA VALENZUELA | CARÁCTER CONFIDENCIAL | \$2,200.00 | HERMOSILLO | MIGUEL ALEMAN |
| 6399 | 44101 | X |  | SOCIAL | SPP-3014273 | KAREN NOEMI GARCIA ARREDONDO        | CARÁCTER CONFIDENCIAL | \$2,200.00 | HERMOSILLO | MIGUEL ALEMAN |
| 6400 | 44101 | X |  | SOCIAL | SPP-3014155 | KARLA CONSUELO LUNA VALENZUELA      | CARÁCTER CONFIDENCIAL | \$2,200.00 | HERMOSILLO | MIGUEL ALEMAN |
| 6401 | 44101 | X |  | SOCIAL | SPP-3014093 | KARLA FRANCISCA BACAME VALLES       | CARÁCTER CONFIDENCIAL | \$2,200.00 | HERMOSILLO | MIGUEL ALEMAN |
| 6402 | 44101 | X |  | SOCIAL | SPP-3014107 | LIBRADA CERVANTES MARTINEZ          | CARÁCTER CONFIDENCIAL | \$2,200.00 | HERMOSILLO | MIGUEL ALEMAN |
| 6403 | 44101 | X |  | SOCIAL | SPP-3014047 | LILIA ISABEL LUGO DIONISIO          | CARÁCTER CONFIDENCIAL | \$2,200.00 | HERMOSILLO | MIGUEL ALEMAN |
| 6404 | 44101 | X |  | SOCIAL | SPP-3014325 | LORENA VALDEZ TOSCANO               | CARÁCTER CONFIDENCIAL | \$2,200.00 | HERMOSILLO | MIGUEL ALEMAN |
| 6405 | 44101 | X |  | SOCIAL | SPP-3014172 | LORENZA NAVARRO HERRERA             | CARÁCTER CONFIDENCIAL | \$2,200.00 | HERMOSILLO | MIGUEL ALEMAN |
| 6406 | 44101 | X |  | SOCIAL | SPP-3014194 | LUCIA RAMON RAMIREZ                 | CARÁCTER CONFIDENCIAL | \$2,200.00 | HERMOSILLO | MIGUEL ALEMAN |
| 6407 | 44101 | X |  | SOCIAL | SPP-3014230 | LUCIANA VASQUEZ SANTOS              | CARÁCTER CONFIDENCIAL | \$2,200.00 | HERMOSILLO | MIGUEL ALEMAN |
| 6408 | 44101 | X |  | SOCIAL | SPP-3014284 | LUCILA MARTINEZ OLIVERA             | CARÁCTER CONFIDENCIAL | \$2,200.00 | HERMOSILLO | MIGUEL ALEMAN |

PERÍODO 4TO BIMESTRE (JULIO-AGOSTO) DEL 2023

|      |       |   |  |        |             |                                    |                       |            |            |               |
|------|-------|---|--|--------|-------------|------------------------------------|-----------------------|------------|------------|---------------|
| 6409 | 44101 | X |  | SOCIAL | SPP-3014119 | LUZ EVELIA ESPINOZA MENDIVIL       | CARÁCTER CONFIDENCIAL | \$2,200.00 | HERMOSILLO | MIGUEL ALEMAN |
| 6410 | 44101 | X |  | SOCIAL | SPP-3014351 | MAGDALENA CHAVEZ BELTRAN           | CARÁCTER CONFIDENCIAL | \$2,200.00 | HERMOSILLO | MIGUEL ALEMAN |
| 6411 | 44101 | X |  | SOCIAL | SPP-3014123 | MARGARITA DOMINGUEZ VILLA          | CARÁCTER CONFIDENCIAL | \$2,200.00 | HERMOSILLO | MIGUEL ALEMAN |
| 6412 | 44101 | X |  | SOCIAL | SPP-3014125 | MARGARITA ESTRADA LEYVA            | CARÁCTER CONFIDENCIAL | \$2,200.00 | HERMOSILLO | MIGUEL ALEMAN |
| 6413 | 44101 | X |  | SOCIAL | SPP-3014297 | MARGARITA MUNOZ REYES              | CARÁCTER CONFIDENCIAL | \$2,200.00 | HERMOSILLO | MIGUEL ALEMAN |
| 6414 | 44101 | X |  | SOCIAL | SPP-3014173 | MARGARITA NAVARRETE RENDON         | CARÁCTER CONFIDENCIAL | \$2,200.00 | HERMOSILLO | MIGUEL ALEMAN |
| 6415 | 44101 | X |  | SOCIAL | SPP-3014142 | MARIA AGUSTINA GUZMAN PEREZ        | CARÁCTER CONFIDENCIAL | \$2,200.00 | HERMOSILLO | MIGUEL ALEMAN |
| 6416 | 44101 | X |  | SOCIAL | SPP-3014096 | MARIA BERNARDO LOPEZ               | CARÁCTER CONFIDENCIAL | \$2,200.00 | HERMOSILLO | MIGUEL ALEMAN |
| 6417 | 44101 | X |  | SOCIAL | SPP-3014303 | MARIA CANDELARIA PAREDES GONZALEZ  | CARÁCTER CONFIDENCIAL | \$2,200.00 | HERMOSILLO | MIGUEL ALEMAN |
| 6418 | 44101 | X |  | SOCIAL | SPP-3014147 | MARIA CRISTINA JUAREZ ALVAREZ      | CARÁCTER CONFIDENCIAL | \$2,200.00 | HERMOSILLO | MIGUEL ALEMAN |
| 6419 | 44101 | X |  | SOCIAL | SPP-3014099 | MARIA DE JESUS CARAVEO FLORES      | CARÁCTER CONFIDENCIAL | \$2,200.00 | HERMOSILLO | MIGUEL ALEMAN |
| 6420 | 44101 | X |  | SOCIAL | SPP-3014309 | MARIA DE LIGORIA PROCOPIO MARTINEZ | CARÁCTER CONFIDENCIAL | \$2,200.00 | HERMOSILLO | MIGUEL ALEMAN |
| 6421 | 44101 | X |  | SOCIAL | SPP-3014680 | MARIA DEL ROCIO POLCO MORAS        | CARÁCTER CONFIDENCIAL | \$2,200.00 | HERMOSILLO | MIGUEL ALEMAN |
| 6422 | 44101 | X |  | SOCIAL | SPP-3014097 | MARIA ELIDIA BOLANOS DE JESUS      | CARÁCTER CONFIDENCIAL | \$2,200.00 | HERMOSILLO | MIGUEL ALEMAN |
| 6423 | 44101 | X |  | SOCIAL | SPP-3014164 | MARIA ELVA MOLINARES MARTINEZ      | CARÁCTER CONFIDENCIAL | \$2,200.00 | HERMOSILLO | MIGUEL ALEMAN |
| 6424 | 44101 | X |  | SOCIAL | SPP-3014116 | MARIA EUGENIA DE JESUS DE JESUS    | CARÁCTER CONFIDENCIAL | \$2,200.00 | HERMOSILLO | MIGUEL ALEMAN |
| 6425 | 44101 | X |  | SOCIAL | SPP-3014145 | MARIA FRANCISCA HERMOSILLO RIVERA  | CARÁCTER CONFIDENCIAL | \$2,200.00 | HERMOSILLO | MIGUEL ALEMAN |
| 6426 | 44101 | X |  | SOCIAL | SPP-3014108 | MARIA GUADALUPE CONTRERAS TOVAR    | CARÁCTER CONFIDENCIAL | \$2,200.00 | HERMOSILLO | MIGUEL ALEMAN |
| 6427 | 44101 | X |  | SOCIAL | SPP-3014360 | MARIA JULIA DE JESUS MERINO        | CARÁCTER CONFIDENCIAL | \$2,200.00 | HERMOSILLO | MIGUEL ALEMAN |
| 6428 | 44101 | X |  | SOCIAL | SPP-3014163 | MARIA LUISA MENDOZA GARCIA         | CARÁCTER CONFIDENCIAL | \$2,200.00 | HERMOSILLO | MIGUEL ALEMAN |
| 6429 | 44101 | X |  | SOCIAL | SPP-3014391 | MARIA PATRICIA MARTIRO COTO        | CARÁCTER CONFIDENCIAL | \$2,200.00 | HERMOSILLO | MIGUEL ALEMAN |
| 6430 | 44101 | X |  | SOCIAL | SPP-3014083 | MARIA ROSA MARTINEZ                | CARÁCTER CONFIDENCIAL | \$2,200.00 | HERMOSILLO | MIGUEL ALEMAN |
| 6431 | 44101 | X |  | SOCIAL | SPP-3014113 | MARIA ROSARIO CRUZ HERNANDEZ       | CARÁCTER CONFIDENCIAL | \$2,200.00 | HERMOSILLO | MIGUEL ALEMAN |
| 6432 | 44101 | X |  | SOCIAL | SPP-3014192 | MARIA SOCORRO RAMIREZ MELENDEZ     | CARÁCTER CONFIDENCIAL | \$2,200.00 | HERMOSILLO | MIGUEL ALEMAN |
| 6433 | 44101 | X |  | SOCIAL | SPP-3014706 | MARIA SUGEY TORRES SANDOVAL        | CARÁCTER CONFIDENCIAL | \$2,200.00 | HERMOSILLO | MIGUEL ALEMAN |
| 6434 | 44101 | X |  | SOCIAL | SPP-3014029 | MARIANA GARCIA SANTIAGO            | CARÁCTER CONFIDENCIAL | \$2,200.00 | HERMOSILLO | MIGUEL ALEMAN |
| 6435 | 44101 | X |  | SOCIAL | SPP-3014134 | MARIANA GONZALEZ GOZALEZ           | CARÁCTER CONFIDENCIAL | \$2,200.00 | HERMOSILLO | MIGUEL ALEMAN |
| 6436 | 44101 | X |  | SOCIAL | SPP-3014247 | MARIBEL BELLO PINO                 | CARÁCTER CONFIDENCIAL | \$2,200.00 | HERMOSILLO | MIGUEL ALEMAN |
| 6437 | 44101 | X |  | SOCIAL | SPP-3014578 | MARIBEL ORTIZ LOPEZ                | CARÁCTER CONFIDENCIAL | \$2,200.00 | HERMOSILLO | MIGUEL ALEMAN |

PERÍODO 4TO BIMESTRE (JULIO-AGOSTO) DEL 2023

|      |       |   |  |        |             |                                     |                       |            |            |               |
|------|-------|---|--|--------|-------------|-------------------------------------|-----------------------|------------|------------|---------------|
| 6438 | 44101 | X |  | SOCIAL | SPP-3014700 | MARIBEL SANTO HERNANDEZ             | CARÁCTER CONFIDENCIAL | \$2,200.00 | HERMOSILLO | MIGUEL ALEMAN |
| 6439 | 44101 | X |  | SOCIAL | SPP-3014126 | MARTHA BEATRIZ FELIX ORDUNO         | CARÁCTER CONFIDENCIAL | \$2,200.00 | HERMOSILLO | MIGUEL ALEMAN |
| 6440 | 44101 | X |  | SOCIAL | SPP-3014368 | MARTHA FRANCISCO PEREZ              | CARÁCTER CONFIDENCIAL | \$2,200.00 | HERMOSILLO | MIGUEL ALEMAN |
| 6441 | 44101 | X |  | SOCIAL | SPP-3014148 | MARTHA JUAREZ GUZMAN                | CARÁCTER CONFIDENCIAL | \$2,200.00 | HERMOSILLO | MIGUEL ALEMAN |
| 6442 | 44101 | X |  | SOCIAL | SPP-3014707 | MARTHA YOLANDA VALDEZ MEZA          | CARÁCTER CONFIDENCIAL | \$2,200.00 | HERMOSILLO | MIGUEL ALEMAN |
| 6443 | 44101 | X |  | SOCIAL | SPP-3014339 | MAURA AMBROSIO MATIAS               | CARÁCTER CONFIDENCIAL | \$2,200.00 | HERMOSILLO | MIGUEL ALEMAN |
| 6444 | 44101 | X |  | SOCIAL | SPP-3014143 | MAURA HERNANDEZ HERNANDEZ           | CARÁCTER CONFIDENCIAL | \$2,200.00 | HERMOSILLO | MIGUEL ALEMAN |
| 6445 | 44101 | X |  | SOCIAL | SPP-3014324 | MAYRA ANDREA VACA QUINONEZ          | CARÁCTER CONFIDENCIAL | \$2,200.00 | HERMOSILLO | MIGUEL ALEMAN |
| 6446 | 44101 | X |  | SOCIAL | SPP-3014211 | MAYRA ESTEFANIA RUIZ BELTRAN        | CARÁCTER CONFIDENCIAL | \$2,200.00 | HERMOSILLO | MIGUEL ALEMAN |
| 6447 | 44101 | X |  | SOCIAL | SPP-3014098 | MIRNA ELIZABETH BUITIMEA ROJAS      | CARÁCTER CONFIDENCIAL | \$2,200.00 | HERMOSILLO | MIGUEL ALEMAN |
| 6448 | 44101 | X |  | SOCIAL | SPP-3014338 | MONICA ALVAREZ RUIZ                 | CARÁCTER CONFIDENCIAL | \$2,200.00 | HERMOSILLO | MIGUEL ALEMAN |
| 6449 | 44101 | X |  | SOCIAL | SPP-3014131 | MONICA FRANCISCA GALVAN AVALOS      | CARÁCTER CONFIDENCIAL | \$2,200.00 | HERMOSILLO | MIGUEL ALEMAN |
| 6450 | 44101 | X |  | SOCIAL | SPP-3014046 | NAYDELIN GEOVANA LOPEZ MUNOZ        | CARÁCTER CONFIDENCIAL | \$2,200.00 | HERMOSILLO | MIGUEL ALEMAN |
| 6451 | 44101 | X |  | SOCIAL | SPP-3014088 | NELY ESMERALDA ALVAREZ CASARRUBIAS  | CARÁCTER CONFIDENCIAL | \$2,200.00 | HERMOSILLO | MIGUEL ALEMAN |
| 6452 | 44101 | X |  | SOCIAL | SPP-3014374 | NELY GOMEZ LOPEZ                    | CARÁCTER CONFIDENCIAL | \$2,200.00 | HERMOSILLO | MIGUEL ALEMAN |
| 6453 | 44101 | X |  | SOCIAL | SPP-3014393 | NICASIA MERINO REYES                | CARÁCTER CONFIDENCIAL | \$2,200.00 | HERMOSILLO | MIGUEL ALEMAN |
| 6454 | 44101 | X |  | SOCIAL | SPP-3014380 | NICOLASA HERNANDEZ MORENO           | CARÁCTER CONFIDENCIAL | \$2,200.00 | HERMOSILLO | MIGUEL ALEMAN |
| 6455 | 44101 | X |  | SOCIAL | SPP-3014576 | NINFA SOLANO MELO                   | CARÁCTER CONFIDENCIAL | \$2,200.00 | HERMOSILLO | MIGUEL ALEMAN |
| 6456 | 44101 | X |  | SOCIAL | SPP-3014311 | OLIVIA RAMIREZ BAUTISTA             | CARÁCTER CONFIDENCIAL | \$2,200.00 | HERMOSILLO | MIGUEL ALEMAN |
| 6457 | 44101 | X |  | SOCIAL | SPP-3014208 | PAULINA ROQUE HERNANDEZ             | CARÁCTER CONFIDENCIAL | \$2,200.00 | HERMOSILLO | MIGUEL ALEMAN |
| 6458 | 44101 | X |  | SOCIAL | SPP-3014132 | PAZ GAONA SALAZAR                   | CARÁCTER CONFIDENCIAL | \$2,200.00 | HERMOSILLO | MIGUEL ALEMAN |
| 6459 | 44101 | X |  | SOCIAL | SPP-3014234 | PERLA GUADALUPE VELAZQUEZ HERNNADEZ | CARÁCTER CONFIDENCIAL | \$2,200.00 | HERMOSILLO | MIGUEL ALEMAN |
| 6460 | 44101 | X |  | SOCIAL | SPP-3014686 | PERLA ROSARIO ROCHIN LUZANIA        | CARÁCTER CONFIDENCIAL | \$2,200.00 | HERMOSILLO | MIGUEL ALEMAN |
| 6461 | 44101 | X |  | SOCIAL | SPP-3014152 | PETRONILA LOPEZ PACHECO             | CARÁCTER CONFIDENCIAL | \$2,200.00 | HERMOSILLO | MIGUEL ALEMAN |
| 6462 | 44101 | X |  | SOCIAL | SPP-3014219 | PRUDENCIANA SANTIAGO ENRIQUEZ       | CARÁCTER CONFIDENCIAL | \$2,200.00 | HERMOSILLO | MIGUEL ALEMAN |
| 6463 | 44101 | X |  | SOCIAL | SPP-3014556 | RAMONA JUAREZ LOPEZ                 | CARÁCTER CONFIDENCIAL | \$2,200.00 | HERMOSILLO | MIGUEL ALEMAN |
| 6464 | 44101 | X |  | SOCIAL | SPP-3014051 | REGINA MARTINEZ MERINO              | CARÁCTER CONFIDENCIAL | \$2,200.00 | HERMOSILLO | MIGUEL ALEMAN |
| 6465 | 44101 | X |  | SOCIAL | SPP-3014167 | REGINA MORA RENTERIA                | CARÁCTER CONFIDENCIAL | \$2,200.00 | HERMOSILLO | MIGUEL ALEMAN |
| 6466 | 44101 | X |  | SOCIAL | SPP-3014117 | REYNA DE JESUS FLORES               | CARÁCTER CONFIDENCIAL | \$2,200.00 | HERMOSILLO | MIGUEL ALEMAN |



PERÍODO 4TO BIMESTRE (JULIO-AGOSTO) DEL 2023

|      |       |   |  |        |             |                                    |                       |            |            |                         |
|------|-------|---|--|--------|-------------|------------------------------------|-----------------------|------------|------------|-------------------------|
| 6467 | 44101 | X |  | SOCIAL | SPP-3014038 | ROCIO IBARRA ADRIANO               | CARÁCTER CONFIDENCIAL | \$2,200.00 | HERMOSILLO | MIGUEL ALEMAN           |
| 6468 | 44101 | X |  | SOCIAL | SPP-3014203 | ROSA CLEMENTINA RODRIGUEZ ANGEL    | CARÁCTER CONFIDENCIAL | \$2,200.00 | HERMOSILLO | MIGUEL ALEMAN           |
| 6469 | 44101 | X |  | SOCIAL | SPP-3014111 | ROSA CORTES GONZALEZ               | CARÁCTER CONFIDENCIAL | \$2,200.00 | HERMOSILLO | MIGUEL ALEMAN           |
| 6470 | 44101 | X |  | SOCIAL | SPP-3014104 | ROSA HAYDE CASTILLO DESIRENA       | CARÁCTER CONFIDENCIAL | \$2,200.00 | HERMOSILLO | MIGUEL ALEMAN           |
| 6471 | 44101 | X |  | SOCIAL | SPP-3014094 | ROSA IMELDA BELTRAN BERRELLEZA     | CARÁCTER CONFIDENCIAL | \$2,200.00 | HERMOSILLO | MIGUEL ALEMAN           |
| 6472 | 44101 | X |  | SOCIAL | SPP-3014286 | ROSA ISELA MENDOZA COTA            | CARÁCTER CONFIDENCIAL | \$2,200.00 | HERMOSILLO | MIGUEL ALEMAN           |
| 6473 | 44101 | X |  | SOCIAL | SPP-3014381 | ROSA JUAREZ ALVAREZ                | CARÁCTER CONFIDENCIAL | \$2,200.00 | HERMOSILLO | MIGUEL ALEMAN           |
| 6474 | 44101 | X |  | SOCIAL | SPP-3014020 | ROSA MARIA DIONICIO GARCIA         | CARÁCTER CONFIDENCIAL | \$2,200.00 | HERMOSILLO | MIGUEL ALEMAN           |
| 6475 | 44101 | X |  | SOCIAL | SPP-3014321 | ROSARIO SANCHEZ GUZMAN             | CARÁCTER CONFIDENCIAL | \$2,200.00 | HERMOSILLO | MIGUEL ALEMAN           |
| 6476 | 44101 | X |  | SOCIAL | SPP-3014382 | ROSENDA JUAREZ RAMIREZ             | CARÁCTER CONFIDENCIAL | \$2,200.00 | HERMOSILLO | MIGUEL ALEMAN           |
| 6477 | 44101 | X |  | SOCIAL | SPP-3014373 | ROSIBEL GARCIA MALDONADO           | CARÁCTER CONFIDENCIAL | \$2,200.00 | HERMOSILLO | MIGUEL ALEMAN           |
| 6478 | 44101 | X |  | SOCIAL | SPP-3014694 | ROTILIA SANCHEZ AGUILAR            | CARÁCTER CONFIDENCIAL | \$2,200.00 | HERMOSILLO | MIGUEL ALEMAN           |
| 6479 | 44101 | X |  | SOCIAL | SPP-3014214 | RUFINA ALEJANDRA SALAZAR RAMIREZ   | CARÁCTER CONFIDENCIAL | \$2,200.00 | HERMOSILLO | MIGUEL ALEMAN           |
| 6480 | 44101 | X |  | SOCIAL | SPP-3014328 | RUFINA VAZQUEZ RAMOS               | CARÁCTER CONFIDENCIAL | \$2,200.00 | HERMOSILLO | MIGUEL ALEMAN           |
| 6481 | 44101 | X |  | SOCIAL | SPP-3014386 | RUTH ELIZABETH LOPEZ LOPEZ         | CARÁCTER CONFIDENCIAL | \$2,200.00 | HERMOSILLO | MIGUEL ALEMAN           |
| 6482 | 44101 | X |  | SOCIAL | SPP-3014129 | SARA GARCIA JIMENEZ                | CARÁCTER CONFIDENCIAL | \$2,200.00 | HERMOSILLO | MIGUEL ALEMAN           |
| 6483 | 44101 | X |  | SOCIAL | SPP-3015188 | SOFIA BONIFACIO ROMERO             | CARÁCTER CONFIDENCIAL | \$2,200.00 | HERMOSILLO | MIGUEL ALEMAN           |
| 6484 | 44101 | X |  | SOCIAL | SPP-3014698 | SOLEDAD SANCHEZ TORIBIO            | CARÁCTER CONFIDENCIAL | \$2,200.00 | HERMOSILLO | MIGUEL ALEMAN           |
| 6485 | 44101 | X |  | SOCIAL | SPP-3014204 | SONIA ELIZABETH RODRIGUEZ RENTERIA | CARÁCTER CONFIDENCIAL | \$2,200.00 | HERMOSILLO | MIGUEL ALEMAN           |
| 6486 | 44101 | X |  | SOCIAL | SPP-3014491 | SUSANA ORTIZ VASQUEZ               | CARÁCTER CONFIDENCIAL | \$2,200.00 | HERMOSILLO | MIGUEL ALEMAN           |
| 6487 | 44101 | X |  | SOCIAL | SPP-3014000 | TEOFILA RIVERA JIMENEZ             | CARÁCTER CONFIDENCIAL | \$2,200.00 | HERMOSILLO | MIGUEL ALEMAN           |
| 6488 | 44101 | X |  | SOCIAL | SPP-3014389 | TOMASA MARTINEZ RAMIREZ            | CARÁCTER CONFIDENCIAL | \$2,200.00 | HERMOSILLO | MIGUEL ALEMAN           |
| 6489 | 44101 | X |  | SOCIAL | SPP-3014224 | TRINIDAD SOTO BACASEGUA            | CARÁCTER CONFIDENCIAL | \$2,200.00 | HERMOSILLO | MIGUEL ALEMAN           |
| 6490 | 44101 | X |  | SOCIAL | SPP-3014355 | VICTORIA CRUZ LOPEZ                | CARÁCTER CONFIDENCIAL | \$2,200.00 | HERMOSILLO | MIGUEL ALEMAN           |
| 6491 | 44101 | X |  | SOCIAL | SPP-3014190 | YANIRA RAMIREZ DIAZ                | CARÁCTER CONFIDENCIAL | \$2,200.00 | HERMOSILLO | MIGUEL ALEMAN           |
| 6492 | 44101 | X |  | SOCIAL | SPP-3014179 | YAZMIN ORDAZ GONZALEZ              | CARÁCTER CONFIDENCIAL | \$2,200.00 | HERMOSILLO | MIGUEL ALEMAN           |
| 6493 | 44101 | X |  | SOCIAL | SPP-3004291 | MATIAS VAZQUEZ                     | CARÁCTER CONFIDENCIAL | \$2,200.00 | HERMOSILLO | MIGUEL ALEMAN (LA DOCE) |
| 6494 | 44101 | X |  | SOCIAL | SPP-3000580 | ABEL MORALES GASPAR                | CARÁCTER CONFIDENCIAL | \$2,200.00 | HERMOSILLO | MIGUEL ALEMAN (LA DOCE) |
| 6495 | 44101 | X |  | SOCIAL | SPP-3001513 | ABELINA GUZMAN HERRERA             | CARÁCTER CONFIDENCIAL | \$2,200.00 | HERMOSILLO | MIGUEL ALEMAN (LA DOCE) |

PERÍODO 4TO BIMESTRE (JULIO-AGOSTO) DEL 2023

|      |       |   |  |        |             |                                    |                       |            |            |                         |
|------|-------|---|--|--------|-------------|------------------------------------|-----------------------|------------|------------|-------------------------|
| 6496 | 44101 | X |  | SOCIAL | SPP-3002667 | ABI LOPEZ GARCIA                   | CARÁCTER CONFIDENCIAL | \$2,200.00 | HERMOSILLO | MIGUEL ALEMAN (LA DOCE) |
| 6497 | 44101 | X |  | SOCIAL | SPP-3000592 | ADELA GARCIA GARCIA                | CARÁCTER CONFIDENCIAL | \$2,200.00 | HERMOSILLO | MIGUEL ALEMAN (LA DOCE) |
| 6498 | 44101 | X |  | SOCIAL | SPP-3002724 | ADELA JIMENEZ PEREZ                | CARÁCTER CONFIDENCIAL | \$2,200.00 | HERMOSILLO | MIGUEL ALEMAN (LA DOCE) |
| 6499 | 44101 | X |  | SOCIAL | SPP-3000588 | ADELA RAMIREZ LOPEZ                | CARÁCTER CONFIDENCIAL | \$2,200.00 | HERMOSILLO | MIGUEL ALEMAN (LA DOCE) |
| 6500 | 44101 | X |  | SOCIAL | SPP-3000595 | ADELIA SANCHEZ RAYMUNDO            | CARÁCTER CONFIDENCIAL | \$2,200.00 | HERMOSILLO | MIGUEL ALEMAN (LA DOCE) |
| 6501 | 44101 | X |  | SOCIAL | SPP-3001502 | ADELINA GARCIA ROQUE               | CARÁCTER CONFIDENCIAL | \$2,200.00 | HERMOSILLO | MIGUEL ALEMAN (LA DOCE) |
| 6502 | 44101 | X |  | SOCIAL | SPP-3000666 | ADELINA YESCA VELASCO              | CARÁCTER CONFIDENCIAL | \$2,200.00 | HERMOSILLO | MIGUEL ALEMAN (LA DOCE) |
| 6503 | 44101 | X |  | SOCIAL | SPP-3002811 | ADILENE GUADALUPE GUTIERREZ GARCIA | CARÁCTER CONFIDENCIAL | \$2,200.00 | HERMOSILLO | MIGUEL ALEMAN (LA DOCE) |
| 6504 | 44101 | X |  | SOCIAL | SPP-3007783 | ADRIANA ARELI HERNANDEZ PEREZ      | CARÁCTER CONFIDENCIAL | \$2,200.00 | HERMOSILLO | MIGUEL ALEMAN (LA DOCE) |
| 6505 | 44101 | X |  | SOCIAL | SPP-3000612 | ADRIANA DE JESUS GARCIA            | CARÁCTER CONFIDENCIAL | \$2,200.00 | HERMOSILLO | MIGUEL ALEMAN (LA DOCE) |
| 6506 | 44101 | X |  | SOCIAL | SPP-3004732 | AGUSTINA DE LA CRUZ CELESTINO      | CARÁCTER CONFIDENCIAL | \$2,200.00 | HERMOSILLO | MIGUEL ALEMAN (LA DOCE) |
| 6507 | 44101 | X |  | SOCIAL | SPP-3004924 | AGUSTINA GONZALEZ PAZ              | CARÁCTER CONFIDENCIAL | \$2,200.00 | HERMOSILLO | MIGUEL ALEMAN (LA DOCE) |
| 6508 | 44101 | X |  | SOCIAL | SPP-3000684 | AGUSTINA MENDOZA SANCHEZ           | CARÁCTER CONFIDENCIAL | \$2,200.00 | HERMOSILLO | MIGUEL ALEMAN (LA DOCE) |
| 6509 | 44101 | X |  | SOCIAL | SPP-3000669 | ALBERTA CHAVEZ CANSECO             | CARÁCTER CONFIDENCIAL | \$2,200.00 | HERMOSILLO | MIGUEL ALEMAN (LA DOCE) |
| 6510 | 44101 | X |  | SOCIAL | SPP-3000625 | ALBIN ALICIA ARAGON ARENAS         | CARÁCTER CONFIDENCIAL | \$2,200.00 | HERMOSILLO | MIGUEL ALEMAN (LA DOCE) |
| 6511 | 44101 | X |  | SOCIAL | SPP-3000512 | ALBINA SANCHEZ DE JESUS            | CARÁCTER CONFIDENCIAL | \$2,200.00 | HERMOSILLO | MIGUEL ALEMAN (LA DOCE) |
| 6512 | 44101 | X |  | SOCIAL | SPP-3001496 | ALEJANDRA GARCIA                   | CARÁCTER CONFIDENCIAL | \$2,200.00 | HERMOSILLO | MIGUEL ALEMAN (LA DOCE) |
| 6513 | 44101 | X |  | SOCIAL | SPP-3003072 | ALEJANDRA VALENZUELA MORALES       | CARÁCTER CONFIDENCIAL | \$2,200.00 | HERMOSILLO | MIGUEL ALEMAN (LA DOCE) |
| 6514 | 44101 | X |  | SOCIAL | SPP-3000668 | ALEJANDRA YESENIA REYES PATINO     | CARÁCTER CONFIDENCIAL | \$2,200.00 | HERMOSILLO | MIGUEL ALEMAN (LA DOCE) |
| 6515 | 44101 | X |  | SOCIAL | SPP-3004279 | ALFREDO CISNEROS HERNANDEZ         | CARÁCTER CONFIDENCIAL | \$2,200.00 | HERMOSILLO | MIGUEL ALEMAN (LA DOCE) |
| 6516 | 44101 | X |  | SOCIAL | SPP-3004309 | ALFREDO JICHUMEA AVALOS            | CARÁCTER CONFIDENCIAL | \$2,200.00 | HERMOSILLO | MIGUEL ALEMAN (LA DOCE) |
| 6517 | 44101 | X |  | SOCIAL | SPP-3004748 | ALICIA LOPEZ ALMARAZ               | CARÁCTER CONFIDENCIAL | \$2,200.00 | HERMOSILLO | MIGUEL ALEMAN (LA DOCE) |
| 6518 | 44101 | X |  | SOCIAL | SPP-3004252 | ALICIA MARTINEZ FLORES             | CARÁCTER CONFIDENCIAL | \$2,200.00 | HERMOSILLO | MIGUEL ALEMAN (LA DOCE) |
| 6519 | 44101 | X |  | SOCIAL | SPP-3000692 | ALICIA PEREZ JOSE                  | CARÁCTER CONFIDENCIAL | \$2,200.00 | HERMOSILLO | MIGUEL ALEMAN (LA DOCE) |
| 6520 | 44101 | X |  | SOCIAL | SPP-3002859 | ALMA AIDA PEREZ FLORES             | CARÁCTER CONFIDENCIAL | \$2,200.00 | HERMOSILLO | MIGUEL ALEMAN (LA DOCE) |
| 6521 | 44101 | X |  | SOCIAL | SPP-3000736 | ALMA DELIA LIRA MEDINA             | CARÁCTER CONFIDENCIAL | \$2,200.00 | HERMOSILLO | MIGUEL ALEMAN (LA DOCE) |
| 6522 | 44101 | X |  | SOCIAL | SPP-3001489 | ALMA JULISSA SALDANA NIEBLAS       | CARÁCTER CONFIDENCIAL | \$2,200.00 | HERMOSILLO | MIGUEL ALEMAN (LA DOCE) |
| 6523 | 44101 | X |  | SOCIAL | SPP-3000600 | ALMA LETICIA SANCHEZ VIDAL         | CARÁCTER CONFIDENCIAL | \$2,200.00 | HERMOSILLO | MIGUEL ALEMAN (LA DOCE) |
| 6524 | 44101 | X |  | SOCIAL | SPP-3000574 | ALMA MARTINEZ VASQUEZ              | CARÁCTER CONFIDENCIAL | \$2,200.00 | HERMOSILLO | MIGUEL ALEMAN (LA DOCE) |

PERÍODO 4TO BIMESTRE (JULIO-AGOSTO) DEL 2023

|      |       |   |  |        |             |                                |                       |            |            |                         |
|------|-------|---|--|--------|-------------|--------------------------------|-----------------------|------------|------------|-------------------------|
| 6525 | 44101 | X |  | SOCIAL | SPP-3002658 | ALMA ROSA MELENDREZ SALINAS    | CARÁCTER CONFIDENCIAL | \$2,200.00 | HERMOSILLO | MIGUEL ALEMAN (LA DOCE) |
| 6526 | 44101 | X |  | SOCIAL | SPP-3002696 | ALMA TERESA PADILLA VALENZUELA | CARÁCTER CONFIDENCIAL | \$2,200.00 | HERMOSILLO | MIGUEL ALEMAN (LA DOCE) |
| 6527 | 44101 | X |  | SOCIAL | SPP-3000779 | ALMAIDE MIJARES MARIN          | CARÁCTER CONFIDENCIAL | \$2,200.00 | HERMOSILLO | MIGUEL ALEMAN (LA DOCE) |
| 6528 | 44101 | X |  | SOCIAL | SPP-3000566 | ALMENDRA LOPEZ ALMARAZ         | CARÁCTER CONFIDENCIAL | \$2,200.00 | HERMOSILLO | MIGUEL ALEMAN (LA DOCE) |
| 6529 | 44101 | X |  | SOCIAL | SPP-3007772 | ALVINA LOPEZ                   | CARÁCTER CONFIDENCIAL | \$2,200.00 | HERMOSILLO | MIGUEL ALEMAN (LA DOCE) |
| 6530 | 44101 | X |  | SOCIAL | SPP-3000611 | AMADA RAMIREZ LOPEZ            | CARÁCTER CONFIDENCIAL | \$2,200.00 | HERMOSILLO | MIGUEL ALEMAN (LA DOCE) |
| 6531 | 44101 | X |  | SOCIAL | SPP-3000665 | AMALIA CARRILLO RAMBAO         | CARÁCTER CONFIDENCIAL | \$2,200.00 | HERMOSILLO | MIGUEL ALEMAN (LA DOCE) |
| 6532 | 44101 | X |  | SOCIAL | SPP-3004284 | AMALIA CASTANEDA LUGO          | CARÁCTER CONFIDENCIAL | \$2,200.00 | HERMOSILLO | MIGUEL ALEMAN (LA DOCE) |
| 6533 | 44101 | X |  | SOCIAL | SPP-3004263 | AMALIA SALAZAR ALDAMA          | CARÁCTER CONFIDENCIAL | \$2,200.00 | HERMOSILLO | MIGUEL ALEMAN (LA DOCE) |
| 6534 | 44101 | X |  | SOCIAL | SPP3000524  | ANA CRISTINA ORDAZ GONZALEZ    | CARÁCTER CONFIDENCIAL | \$2,200.00 | HERMOSILLO | MIGUEL ALEMAN (LA DOCE) |
| 6535 | 44101 | X |  | SOCIAL | SPP-3000688 | ANA DALIA GAXIOLA MORALES      | CARÁCTER CONFIDENCIAL | \$2,200.00 | HERMOSILLO | MIGUEL ALEMAN (LA DOCE) |
| 6536 | 44101 | X |  | SOCIAL | SPP-3000504 | ANA LAURA REYES ESPINOZA       | CARÁCTER CONFIDENCIAL | \$2,200.00 | HERMOSILLO | MIGUEL ALEMAN (LA DOCE) |
| 6537 | 44101 | X |  | SOCIAL | SPP-3002673 | ANA LILIA BARTOLON ORTIZ       | CARÁCTER CONFIDENCIAL | \$2,200.00 | HERMOSILLO | MIGUEL ALEMAN (LA DOCE) |
| 6538 | 44101 | X |  | SOCIAL | SPP-3000673 | ANA MARIA GARCIA HERNANDEZ     | CARÁCTER CONFIDENCIAL | \$2,200.00 | HERMOSILLO | MIGUEL ALEMAN (LA DOCE) |
| 6539 | 44101 | X |  | SOCIAL | SPP-3004269 | ANA MARIA GUZMAN CISNEROS      | CARÁCTER CONFIDENCIAL | \$2,200.00 | HERMOSILLO | MIGUEL ALEMAN (LA DOCE) |
| 6540 | 44101 | X |  | SOCIAL | SPP-3000764 | ANA MARIA MOLINA BACASEGUA     | CARÁCTER CONFIDENCIAL | \$2,200.00 | HERMOSILLO | MIGUEL ALEMAN (LA DOCE) |
| 6541 | 44101 | X |  | SOCIAL | SPP-3004775 | ANA YARELY ZAZUETA OLIVAS      | CARÁCTER CONFIDENCIAL | \$2,200.00 | HERMOSILLO | MIGUEL ALEMAN (LA DOCE) |
| 6542 | 44101 | X |  | SOCIAL | SPP-3004298 | ANA YURIDIA MEZA CASARRUBIAS   | CARÁCTER CONFIDENCIAL | \$2,200.00 | HERMOSILLO | MIGUEL ALEMAN (LA DOCE) |
| 6543 | 44101 | X |  | SOCIAL | SPP-3001492 | ANABEL GARCIA GONZALEZ         | CARÁCTER CONFIDENCIAL | \$2,200.00 | HERMOSILLO | MIGUEL ALEMAN (LA DOCE) |
| 6544 | 44101 | X |  | SOCIAL | SPP-3002633 | ANAHI COTA GUTIERREZ           | CARÁCTER CONFIDENCIAL | \$2,200.00 | HERMOSILLO | MIGUEL ALEMAN (LA DOCE) |
| 6545 | 44101 | X |  | SOCIAL | SPP-3002619 | ANAHI LOPEZ CHAVEZ             | CARÁCTER CONFIDENCIAL | \$2,200.00 | HERMOSILLO | MIGUEL ALEMAN (LA DOCE) |
| 6546 | 44101 | X |  | SOCIAL | SPP-3007762 | ANGELA ABADIA LOPEZ            | CARÁCTER CONFIDENCIAL | \$2,200.00 | HERMOSILLO | MIGUEL ALEMAN (LA DOCE) |
| 6547 | 44101 | X |  | SOCIAL | SPP-3001510 | ANGELA LOPEZ CRUZ              | CARÁCTER CONFIDENCIAL | \$2,200.00 | HERMOSILLO | MIGUEL ALEMAN (LA DOCE) |
| 6548 | 44101 | X |  | SOCIAL | SPP-3005593 | ANGELA LUNA VALENZUELA         | CARÁCTER CONFIDENCIAL | \$2,200.00 | HERMOSILLO | MIGUEL ALEMAN (LA DOCE) |
| 6549 | 44101 | X |  | SOCIAL | SPP-3000474 | ANGELINA JUAREZ GUZMAN         | CARÁCTER CONFIDENCIAL | \$2,200.00 | HERMOSILLO | MIGUEL ALEMAN (LA DOCE) |
| 6550 | 44101 | X |  | SOCIAL | SPP-3000773 | ANNA CECILIA HERNANDEZ CASTRO  | CARÁCTER CONFIDENCIAL | \$2,200.00 | HERMOSILLO | MIGUEL ALEMAN (LA DOCE) |
| 6551 | 44101 | X |  | SOCIAL | SPP-3000518 | ARACELI CRESCENCIO REYES       | CARÁCTER CONFIDENCIAL | \$2,200.00 | HERMOSILLO | MIGUEL ALEMAN (LA DOCE) |
| 6552 | 44101 | X |  | SOCIAL | SPP-3002639 | ARACELI FRANCO VARGAS          | CARÁCTER CONFIDENCIAL | \$2,200.00 | HERMOSILLO | MIGUEL ALEMAN (LA DOCE) |
| 6553 | 44101 | X |  | SOCIAL | SPP-3000704 | ARACELI LIZBETH LOPEZ JIRON    | CARÁCTER CONFIDENCIAL | \$2,200.00 | HERMOSILLO | MIGUEL ALEMAN (LA DOCE) |

PERÍODO 4TO BIMESTRE (JULIO-AGOSTO) DEL 2023

|      |       |   |  |        |             |                                  |                       |            |            |                         |
|------|-------|---|--|--------|-------------|----------------------------------|-----------------------|------------|------------|-------------------------|
| 6554 | 44101 | X |  | SOCIAL | SPP-3002697 | ARACELY DIEGO MENDOZA            | CARÁCTER CONFIDENCIAL | \$2,200.00 | HERMOSILLO | MIGUEL ALEMAN (LA DOCE) |
| 6555 | 44101 | X |  | SOCIAL | SPP-3000650 | ARACELY MENDOZA HERNANDEZ        | CARÁCTER CONFIDENCIAL | \$2,200.00 | HERMOSILLO | MIGUEL ALEMAN (LA DOCE) |
| 6556 | 44101 | X |  | SOCIAL | SPP-3004766 | ARCENIA GUZMAN VILLA             | CARÁCTER CONFIDENCIAL | \$2,200.00 | HERMOSILLO | MIGUEL ALEMAN (LA DOCE) |
| 6557 | 44101 | X |  | SOCIAL | SPP-3004771 | ARELY AMARILLAS VALENZUELA       | CARÁCTER CONFIDENCIAL | \$2,200.00 | HERMOSILLO | MIGUEL ALEMAN (LA DOCE) |
| 6558 | 44101 | X |  | SOCIAL | SPP-3004645 | ARMIDA MERAZ NEVAREZ             | CARÁCTER CONFIDENCIAL | \$2,200.00 | HERMOSILLO | MIGUEL ALEMAN (LA DOCE) |
| 6559 | 44101 | X |  | SOCIAL | SPP-3000655 | ARMINDA CLARIBEL MORALES MORALES | CARÁCTER CONFIDENCIAL | \$2,200.00 | HERMOSILLO | MIGUEL ALEMAN (LA DOCE) |
| 6560 | 44101 | X |  | SOCIAL | SPP-3002700 | AUDELIA LOPEZ LOPEZ              | CARÁCTER CONFIDENCIAL | \$2,200.00 | HERMOSILLO | MIGUEL ALEMAN (LA DOCE) |
| 6561 | 44101 | X |  | SOCIAL | SPP-3000641 | AURORA ARZOLA CHAVEZ             | CARÁCTER CONFIDENCIAL | \$2,200.00 | HERMOSILLO | MIGUEL ALEMAN (LA DOCE) |
| 6562 | 44101 | X |  | SOCIAL | SPP-3000604 | AURORA MARTINEZ MURRIETA         | CARÁCTER CONFIDENCIAL | \$2,200.00 | HERMOSILLO | MIGUEL ALEMAN (LA DOCE) |
| 6563 | 44101 | X |  | SOCIAL | SPP-3004833 | AYLIN DANIELA ARREDONDO BELTRAN  | CARÁCTER CONFIDENCIAL | \$2,200.00 | HERMOSILLO | MIGUEL ALEMAN (LA DOCE) |
| 6564 | 44101 | X |  | SOCIAL | SPP-3000556 | BALVANEDA ALCANTAR VALDEZ        | CARÁCTER CONFIDENCIAL | \$2,200.00 | HERMOSILLO | MIGUEL ALEMAN (LA DOCE) |
| 6565 | 44101 | X |  | SOCIAL | SPP-3002691 | BEATRIZ ADRIANA TORRES MORATO    | CARÁCTER CONFIDENCIAL | \$2,200.00 | HERMOSILLO | MIGUEL ALEMAN (LA DOCE) |
| 6566 | 44101 | X |  | SOCIAL | SPP-3000530 | BEATRIZ AMELIA TAJIA POLLORENA   | CARÁCTER CONFIDENCIAL | \$2,200.00 | HERMOSILLO | MIGUEL ALEMAN (LA DOCE) |
| 6567 | 44101 | X |  | SOCIAL | SPP-3000473 | BENITA CRUZ ORDUNO               | CARÁCTER CONFIDENCIAL | \$2,200.00 | HERMOSILLO | MIGUEL ALEMAN (LA DOCE) |
| 6568 | 44101 | X |  | SOCIAL | SPP-3000608 | BENITA GARCIA GONZALEZ           | CARÁCTER CONFIDENCIAL | \$2,200.00 | HERMOSILLO | MIGUEL ALEMAN (LA DOCE) |
| 6569 | 44101 | X |  | SOCIAL | SPP-3004740 | BENITA QUIROZ PAZ                | CARÁCTER CONFIDENCIAL | \$2,200.00 | HERMOSILLO | MIGUEL ALEMAN (LA DOCE) |
| 6570 | 44101 | X |  | SOCIAL | SPP-3002852 | BERTHA SANTIZO DIAZ              | CARÁCTER CONFIDENCIAL | \$2,200.00 | HERMOSILLO | MIGUEL ALEMAN (LA DOCE) |
| 6571 | 44101 | X |  | SOCIAL | SPP-3004751 | BETZABE ALHELI PERALTA FELICIANO | CARÁCTER CONFIDENCIAL | \$2,200.00 | HERMOSILLO | MIGUEL ALEMAN (LA DOCE) |
| 6572 | 44101 | X |  | SOCIAL | SPP-3002689 | BIANCA DANIELA YOCUPICIO CHAVEZ  | CARÁCTER CONFIDENCIAL | \$2,200.00 | HERMOSILLO | MIGUEL ALEMAN (LA DOCE) |
| 6573 | 44101 | X |  | SOCIAL | SPP-3000497 | BIBIANA RAMIREZ MARTINEZ         | CARÁCTER CONFIDENCIAL | \$2,200.00 | HERMOSILLO | MIGUEL ALEMAN (LA DOCE) |
| 6574 | 44101 | X |  | SOCIAL | SPP-3000521 | BLANCA MERINO LOPEZ              | CARÁCTER CONFIDENCIAL | \$2,200.00 | HERMOSILLO | MIGUEL ALEMAN (LA DOCE) |
| 6575 | 44101 | X |  | SOCIAL | SPP-3002839 | BLANCA ROCIO RIVERA GONZALEZ     | CARÁCTER CONFIDENCIAL | \$2,200.00 | HERMOSILLO | MIGUEL ALEMAN (LA DOCE) |
| 6576 | 44101 | X |  | SOCIAL | SPP-3002644 | BRENDA BERENICE RODRIGUEZ FLORES | CARÁCTER CONFIDENCIAL | \$2,200.00 | HERMOSILLO | MIGUEL ALEMAN (LA DOCE) |
| 6577 | 44101 | X |  | SOCIAL | SPP-3004278 | BRENDA ELIZABETH GARCIA SANTIAGO | CARÁCTER CONFIDENCIAL | \$2,200.00 | HERMOSILLO | MIGUEL ALEMAN (LA DOCE) |
| 6578 | 44101 | X |  | SOCIAL | SPP-3002663 | BRENDA ILLIAN MORALES MENDOZA    | CARÁCTER CONFIDENCIAL | \$2,200.00 | HERMOSILLO | MIGUEL ALEMAN (LA DOCE) |
| 6579 | 44101 | X |  | SOCIAL | SPP-3004277 | BRENDA JANETH NIEBLA VALENZUELA  | CARÁCTER CONFIDENCIAL | \$2,200.00 | HERMOSILLO | MIGUEL ALEMAN (LA DOCE) |
| 6580 | 44101 | X |  | SOCIAL | SPP-3002877 | BRENDA VALENZUELA OCHOA          | CARÁCTER CONFIDENCIAL | \$2,200.00 | HERMOSILLO | MIGUEL ALEMAN (LA DOCE) |
| 6581 | 44101 | X |  | SOCIAL | SPP3000479  | BRENDA ZAFIRO JUAREZ             | CARÁCTER CONFIDENCIAL | \$2,200.00 | HERMOSILLO | MIGUEL ALEMAN (LA DOCE) |
| 6582 | 44101 | X |  | SOCIAL | SPP-3002832 | BRIANDA SUJEY VALDERRAMA VALDEZ  | CARÁCTER CONFIDENCIAL | \$2,200.00 | HERMOSILLO | MIGUEL ALEMAN (LA DOCE) |

PERÍODO 4TO BIMESTRE (JULIO-AGOSTO) DEL 2023

|      |       |   |  |        |             |                                       |                       |            |            |                         |
|------|-------|---|--|--------|-------------|---------------------------------------|-----------------------|------------|------------|-------------------------|
| 6583 | 44101 | X |  | SOCIAL | SPP-3004289 | BRISA LLANICSA FLORES PINA            | CARÁCTER CONFIDENCIAL | \$2,200.00 | HERMOSILLO | MIGUEL ALEMAN (LA DOCE) |
| 6584 | 44101 | X |  | SOCIAL | SPP-3000732 | BRISEIDA MARLEN NAVARRETE FONTES      | CARÁCTER CONFIDENCIAL | \$2,200.00 | HERMOSILLO | MIGUEL ALEMAN (LA DOCE) |
| 6585 | 44101 | X |  | SOCIAL | SPP3000486  | BRISIA REYES GASPAR                   | CARÁCTER CONFIDENCIAL | \$2,200.00 | HERMOSILLO | MIGUEL ALEMAN (LA DOCE) |
| 6586 | 44101 | X |  | SOCIAL | SPP-3000746 | BRISSA DENISE MERCADO LOPEZ           | CARÁCTER CONFIDENCIAL | \$2,200.00 | HERMOSILLO | MIGUEL ALEMAN (LA DOCE) |
| 6587 | 44101 | X |  | SOCIAL | SPP-3000548 | CALIXTA MARTINEZ SUAREZ               | CARÁCTER CONFIDENCIAL | \$2,200.00 | HERMOSILLO | MIGUEL ALEMAN (LA DOCE) |
| 6588 | 44101 | X |  | SOCIAL | SPP-3002629 | CANDELARIA LAMAS MARQUEZ              | CARÁCTER CONFIDENCIAL | \$2,200.00 | HERMOSILLO | MIGUEL ALEMAN (LA DOCE) |
| 6589 | 44101 | X |  | SOCIAL | SPP-3002817 | CANDELARIA LOPEZ HERNANDEZ            | CARÁCTER CONFIDENCIAL | \$2,200.00 | HERMOSILLO | MIGUEL ALEMAN (LA DOCE) |
| 6590 | 44101 | X |  | SOCIAL | SPP-3000579 | CANDELARIA TOLEDO GOMEZ               | CARÁCTER CONFIDENCIAL | \$2,200.00 | HERMOSILLO | MIGUEL ALEMAN (LA DOCE) |
| 6591 | 44101 | X |  | SOCIAL | SPP-3000616 | CARLOS ALBERTO CECENA SOTO            | CARÁCTER CONFIDENCIAL | \$2,200.00 | HERMOSILLO | MIGUEL ALEMAN (LA DOCE) |
| 6592 | 44101 | X |  | SOCIAL | SPP-3000622 | CARMELA MERINO REYES                  | CARÁCTER CONFIDENCIAL | \$2,200.00 | HERMOSILLO | MIGUEL ALEMAN (LA DOCE) |
| 6593 | 44101 | X |  | SOCIAL | SPP-3002844 | CARMEN AIDA ESPINOZA VALENZUELA       | CARÁCTER CONFIDENCIAL | \$2,200.00 | HERMOSILLO | MIGUEL ALEMAN (LA DOCE) |
| 6594 | 44101 | X |  | SOCIAL | SPP-3002857 | CARMEN LORENA GONZALEZ RAMOS          | CARÁCTER CONFIDENCIAL | \$2,200.00 | HERMOSILLO | MIGUEL ALEMAN (LA DOCE) |
| 6595 | 44101 | X |  | SOCIAL | SPP-3007755 | CARMEN NATIVIDAD LOPEZ LOPEZ          | CARÁCTER CONFIDENCIAL | \$2,200.00 | HERMOSILLO | MIGUEL ALEMAN (LA DOCE) |
| 6596 | 44101 | X |  | SOCIAL | SPP-3003121 | CARMINA TOMASA CASTRO MENDOZA         | CARÁCTER CONFIDENCIAL | \$2,200.00 | HERMOSILLO | MIGUEL ALEMAN (LA DOCE) |
| 6597 | 44101 | X |  | SOCIAL | SPP-3002721 | CAROLINA CASTRO ARMENTA               | CARÁCTER CONFIDENCIAL | \$2,200.00 | HERMOSILLO | MIGUEL ALEMAN (LA DOCE) |
| 6598 | 44101 | X |  | SOCIAL | SPP-3004773 | CAROLINA DE JESUS FLORES              | CARÁCTER CONFIDENCIAL | \$2,200.00 | HERMOSILLO | MIGUEL ALEMAN (LA DOCE) |
| 6599 | 44101 | X |  | SOCIAL | SPP-3000740 | CAROLINA JUAREZ GUZMAN                | CARÁCTER CONFIDENCIAL | \$2,200.00 | HERMOSILLO | MIGUEL ALEMAN (LA DOCE) |
| 6600 | 44101 | X |  | SOCIAL | SPP-3002636 | CATALINA GUTIERREZ TEJAQUE            | CARÁCTER CONFIDENCIAL | \$2,200.00 | HERMOSILLO | MIGUEL ALEMAN (LA DOCE) |
| 6601 | 44101 | X |  | SOCIAL | SPP-3000715 | CATALINA ROJAS ROJAS                  | CARÁCTER CONFIDENCIAL | \$2,200.00 | HERMOSILLO | MIGUEL ALEMAN (LA DOCE) |
| 6602 | 44101 | X |  | SOCIAL | SPP-3010156 | CATARINA MARTINEZ ALEJANDRA           | CARÁCTER CONFIDENCIAL | \$2,200.00 | HERMOSILLO | MIGUEL ALEMAN (LA DOCE) |
| 6603 | 44101 | X |  | SOCIAL | SPP-3000489 | CECILIA BARAJAS ORTIZ                 | CARÁCTER CONFIDENCIAL | \$2,200.00 | HERMOSILLO | MIGUEL ALEMAN (LA DOCE) |
| 6604 | 44101 | X |  | SOCIAL | SPP-3000554 | CECILIA GUADALUPE VERDUGO VALENCIA    | CARÁCTER CONFIDENCIAL | \$2,200.00 | HERMOSILLO | MIGUEL ALEMAN (LA DOCE) |
| 6605 | 44101 | X |  | SOCIAL | SPP-3002820 | CECILIA VALDEZ ZAVALA                 | CARÁCTER CONFIDENCIAL | \$2,200.00 | HERMOSILLO | MIGUEL ALEMAN (LA DOCE) |
| 6606 | 44101 | X |  | SOCIAL | SPP-3004313 | CEILA MARTINEZ RUIZ                   | CARÁCTER CONFIDENCIAL | \$2,200.00 | HERMOSILLO | MIGUEL ALEMAN (LA DOCE) |
| 6607 | 44101 | X |  | SOCIAL | SPP-3004819 | CELIA DANITZA LEYVA CASTILLO          | CARÁCTER CONFIDENCIAL | \$2,200.00 | HERMOSILLO | MIGUEL ALEMAN (LA DOCE) |
| 6608 | 44101 | X |  | SOCIAL | SPP-3003074 | CELINA DEL CARMEN VALENZUELA VALENCIA | CARÁCTER CONFIDENCIAL | \$2,200.00 | HERMOSILLO | MIGUEL ALEMAN (LA DOCE) |
| 6609 | 44101 | X |  | SOCIAL | SPP-3000542 | CESAREA TORRES MEJIA                  | CARÁCTER CONFIDENCIAL | \$2,200.00 | HERMOSILLO | MIGUEL ALEMAN (LA DOCE) |
| 6610 | 44101 | X |  | SOCIAL | SPP-3000602 | CINDI LIZBETH REYES HIPOLITO          | CARÁCTER CONFIDENCIAL | \$2,200.00 | HERMOSILLO | MIGUEL ALEMAN (LA DOCE) |
| 6611 | 44101 | X |  | SOCIAL | SPP-3004779 | CINTHIA JUDITH RUIZ RODRIGUEZ         | CARÁCTER CONFIDENCIAL | \$2,200.00 | HERMOSILLO | MIGUEL ALEMAN (LA DOCE) |

PERÍODO 4TO BIMESTRE (JULIO-AGOSTO) DEL 2023

|      |       |   |  |        |             |                                    |                       |            |            |                         |
|------|-------|---|--|--------|-------------|------------------------------------|-----------------------|------------|------------|-------------------------|
| 6612 | 44101 | X |  | SOCIAL | SPP-3000511 | CIRILA CABALLERO CRUZ              | CARÁCTER CONFIDENCIAL | \$2,200.00 | HERMOSILLO | MIGUEL ALEMAN (LA DOCE) |
| 6613 | 44101 | X |  | SOCIAL | SPP-3000780 | CLARA QUIROZ MARTINEZ              | CARÁCTER CONFIDENCIAL | \$2,200.00 | HERMOSILLO | MIGUEL ALEMAN (LA DOCE) |
| 6614 | 44101 | X |  | SOCIAL | SPP-3001515 | CLARISSA VILLAGOMEZ VARGAS         | CARÁCTER CONFIDENCIAL | \$2,200.00 | HERMOSILLO | MIGUEL ALEMAN (LA DOCE) |
| 6615 | 44101 | X |  | SOCIAL | SPP-3004828 | CLAUDIA FILOMENO LARA              | CARÁCTER CONFIDENCIAL | \$2,200.00 | HERMOSILLO | MIGUEL ALEMAN (LA DOCE) |
| 6616 | 44101 | X |  | SOCIAL | SPP-3004256 | CLAUDIA GOMEZ LOPEZ                | CARÁCTER CONFIDENCIAL | \$2,200.00 | HERMOSILLO | MIGUEL ALEMAN (LA DOCE) |
| 6617 | 44101 | X |  | SOCIAL | SPP-3000508 | CLAUDIA GUADALUPE CORRALES LEYVA   | CARÁCTER CONFIDENCIAL | \$2,200.00 | HERMOSILLO | MIGUEL ALEMAN (LA DOCE) |
| 6618 | 44101 | X |  | SOCIAL | SPP-3002708 | CLAUDIA JANETH PADRON MANCINAS     | CARÁCTER CONFIDENCIAL | \$2,200.00 | HERMOSILLO | MIGUEL ALEMAN (LA DOCE) |
| 6619 | 44101 | X |  | SOCIAL | SPP-3000766 | CLAUDIA JANETH ROMERO FLORES       | CARÁCTER CONFIDENCIAL | \$2,200.00 | HERMOSILLO | MIGUEL ALEMAN (LA DOCE) |
| 6620 | 44101 | X |  | SOCIAL | SPP-3000630 | CLAUDIA JHOANA LOPEZ VAZQUEZ       | CARÁCTER CONFIDENCIAL | \$2,200.00 | HERMOSILLO | MIGUEL ALEMAN (LA DOCE) |
| 6621 | 44101 | X |  | SOCIAL | SPP-3000680 | CLAUDIA LIZETH FELIX COTA          | CARÁCTER CONFIDENCIAL | \$2,200.00 | HERMOSILLO | MIGUEL ALEMAN (LA DOCE) |
| 6622 | 44101 | X |  | SOCIAL | SPP-3007757 | CLEMENCIA REYES RAMIREZ            | CARÁCTER CONFIDENCIAL | \$2,200.00 | HERMOSILLO | MIGUEL ALEMAN (LA DOCE) |
| 6623 | 44101 | X |  | SOCIAL | SPP-3000750 | CONCEPCION JIMENEZ GUZMAN          | CARÁCTER CONFIDENCIAL | \$2,200.00 | HERMOSILLO | MIGUEL ALEMAN (LA DOCE) |
| 6624 | 44101 | X |  | SOCIAL | SPP-3002712 | CONCEPCION PADILLA LUQUEZ          | CARÁCTER CONFIDENCIAL | \$2,200.00 | HERMOSILLO | MIGUEL ALEMAN (LA DOCE) |
| 6625 | 44101 | X |  | SOCIAL | SPP-3007761 | CRISTINA BENIGNA CARRASCO MORENO   | CARÁCTER CONFIDENCIAL | \$2,200.00 | HERMOSILLO | MIGUEL ALEMAN (LA DOCE) |
| 6626 | 44101 | X |  | SOCIAL | SPP-3000748 | CRISTINA CASTRO ARMENTA            | CARÁCTER CONFIDENCIAL | \$2,200.00 | HERMOSILLO | MIGUEL ALEMAN (LA DOCE) |
| 6627 | 44101 | X |  | SOCIAL | SPP-3007785 | CRISTINA MARTINEZ LUIS             | CARÁCTER CONFIDENCIAL | \$2,200.00 | HERMOSILLO | MIGUEL ALEMAN (LA DOCE) |
| 6628 | 44101 | X |  | SOCIAL | SPP-3000551 | CRISTINA SARAHI AVENDANO RUIZ      | CARÁCTER CONFIDENCIAL | \$2,200.00 | HERMOSILLO | MIGUEL ALEMAN (LA DOCE) |
| 6629 | 44101 | X |  | SOCIAL | SPP-3007787 | CRUZ ALONDRA MONGE QUINONEZ        | CARÁCTER CONFIDENCIAL | \$2,200.00 | HERMOSILLO | MIGUEL ALEMAN (LA DOCE) |
| 6630 | 44101 | X |  | SOCIAL | SPP-3004297 | CYNTHIA YARELY COTA PEREZ          | CARÁCTER CONFIDENCIAL | \$2,200.00 | HERMOSILLO | MIGUEL ALEMAN (LA DOCE) |
| 6631 | 44101 | X |  | SOCIAL | SPP-3007684 | DALIA LIZBETH APODACA RODRIGUEZ    | CARÁCTER CONFIDENCIAL | \$2,200.00 | HERMOSILLO | MIGUEL ALEMAN (LA DOCE) |
| 6632 | 44101 | X |  | SOCIAL | SPP-3002723 | DALILA LOPEZ JIMENEZ               | CARÁCTER CONFIDENCIAL | \$2,200.00 | HERMOSILLO | MIGUEL ALEMAN (LA DOCE) |
| 6633 | 44101 | X |  | SOCIAL | SPP-3000631 | DAMARIS ANGELA VALENZUELA QUINTERO | CARÁCTER CONFIDENCIAL | \$2,200.00 | HERMOSILLO | MIGUEL ALEMAN (LA DOCE) |
| 6634 | 44101 | X |  | SOCIAL | SPP-3000516 | DANIELA GARCIA RAMIREZ             | CARÁCTER CONFIDENCIAL | \$2,200.00 | HERMOSILLO | MIGUEL ALEMAN (LA DOCE) |
| 6635 | 44101 | X |  | SOCIAL | SPP-3002687 | DANIELA GOMEZ ALCALA               | CARÁCTER CONFIDENCIAL | \$2,200.00 | HERMOSILLO | MIGUEL ALEMAN (LA DOCE) |
| 6636 | 44101 | X |  | SOCIAL | SPP-3000667 | DELFINA MORELIA HERNANDEZ ORTIZ    | CARÁCTER CONFIDENCIAL | \$2,200.00 | HERMOSILLO | MIGUEL ALEMAN (LA DOCE) |
| 6637 | 44101 | X |  | SOCIAL | SPP-3001485 | DENISSE ALEJANDRA HERNANDEZ MEDINA | CARÁCTER CONFIDENCIAL | \$2,200.00 | HERMOSILLO | MIGUEL ALEMAN (LA DOCE) |
| 6638 | 44101 | X |  | SOCIAL | SPP-3002662 | DENISSE ARIDAI MORALES MENDOZA     | CARÁCTER CONFIDENCIAL | \$2,200.00 | HERMOSILLO | MIGUEL ALEMAN (LA DOCE) |
| 6639 | 44101 | X |  | SOCIAL | SPP-3000721 | DEYSI LOPEZ LOPEZ                  | CARÁCTER CONFIDENCIAL | \$2,200.00 | HERMOSILLO | MIGUEL ALEMAN (LA DOCE) |
| 6640 | 44101 | X |  | SOCIAL | SPP-3003122 | DIANA LAURA GARCIA CAUDILLO        | CARÁCTER CONFIDENCIAL | \$2,200.00 | HERMOSILLO | MIGUEL ALEMAN (LA DOCE) |

PERÍODO 4TO BIMESTRE (JULIO-AGOSTO) DEL 2023

|      |       |   |  |        |             |                                 |                       |            |            |                         |
|------|-------|---|--|--------|-------------|---------------------------------|-----------------------|------------|------------|-------------------------|
| 6641 | 44101 | X |  | SOCIAL | SPP-3000613 | DIANA LUZ GARCIA HERNANDEZ      | CARÁCTER CONFIDENCIAL | \$2,200.00 | HERMOSILLO | MIGUEL ALEMAN (LA DOCE) |
| 6642 | 44101 | X |  | SOCIAL | SPP-3000769 | DIANA NADHELY PEREZ LOPEZ       | CARÁCTER CONFIDENCIAL | \$2,200.00 | HERMOSILLO | MIGUEL ALEMAN (LA DOCE) |
| 6643 | 44101 | X |  | SOCIAL | SPP-3000538 | DIONICIA HERNANDEZ LOPEZ        | CARÁCTER CONFIDENCIAL | \$2,200.00 | HERMOSILLO | MIGUEL ALEMAN (LA DOCE) |
| 6644 | 44101 | X |  | SOCIAL | SPP-3004296 | DOLORES SARAHÍ GARCIA OCHOA     | CARÁCTER CONFIDENCIAL | \$2,200.00 | HERMOSILLO | MIGUEL ALEMAN (LA DOCE) |
| 6645 | 44101 | X |  | SOCIAL | SPP-3001516 | DOMINGA FLORES MARTINEZ         | CARÁCTER CONFIDENCIAL | \$2,200.00 | HERMOSILLO | MIGUEL ALEMAN (LA DOCE) |
| 6646 | 44101 | X |  | SOCIAL | SPP-3000623 | DORA ALICIA ARENAS MALDONADO    | CARÁCTER CONFIDENCIAL | \$2,200.00 | HERMOSILLO | MIGUEL ALEMAN (LA DOCE) |
| 6647 | 44101 | X |  | SOCIAL | SPP-3007683 | DORA ALICIA MATA FELIX          | CARÁCTER CONFIDENCIAL | \$2,200.00 | HERMOSILLO | MIGUEL ALEMAN (LA DOCE) |
| 6648 | 44101 | X |  | SOCIAL | SPP-3000659 | DORA ELISA CONTRERAS ROMAN      | CARÁCTER CONFIDENCIAL | \$2,200.00 | HERMOSILLO | MIGUEL ALEMAN (LA DOCE) |
| 6649 | 44101 | X |  | SOCIAL | SPP-3001514 | DULCE ABIGAIL MARQUEZ VEGA      | CARÁCTER CONFIDENCIAL | \$2,200.00 | HERMOSILLO | MIGUEL ALEMAN (LA DOCE) |
| 6650 | 44101 | X |  | SOCIAL | SPP-3002853 | DULCE ADILENE HERNANDEZ LOPEZ   | CARÁCTER CONFIDENCIAL | \$2,200.00 | HERMOSILLO | MIGUEL ALEMAN (LA DOCE) |
| 6651 | 44101 | X |  | SOCIAL | SPP-3000503 | DULCE CECILIA AMAYA VALENZUELA  | CARÁCTER CONFIDENCIAL | \$2,200.00 | HERMOSILLO | MIGUEL ALEMAN (LA DOCE) |
| 6652 | 44101 | X |  | SOCIAL | SPP-3002749 | DULCE ELIZABETH PENA ROMERO     | CARÁCTER CONFIDENCIAL | \$2,200.00 | HERMOSILLO | MIGUEL ALEMAN (LA DOCE) |
| 6653 | 44101 | X |  | SOCIAL | SPP-3000628 | DULCE GUADALUPE CAMPAS GONZALEZ | CARÁCTER CONFIDENCIAL | \$2,200.00 | HERMOSILLO | MIGUEL ALEMAN (LA DOCE) |
| 6654 | 44101 | X |  | SOCIAL | SPP-3002711 | DULCE KARINA BURGOS QUIROZ      | CARÁCTER CONFIDENCIAL | \$2,200.00 | HERMOSILLO | MIGUEL ALEMAN (LA DOCE) |
| 6655 | 44101 | X |  | SOCIAL | SPP-3000578 | DULCE YAMILEE VALLES COTA       | CARÁCTER CONFIDENCIAL | \$2,200.00 | HERMOSILLO | MIGUEL ALEMAN (LA DOCE) |
| 6656 | 44101 | X |  | SOCIAL | SPP-3000651 | DULCE YANETH TORRES FRAYRE      | CARÁCTER CONFIDENCIAL | \$2,200.00 | HERMOSILLO | MIGUEL ALEMAN (LA DOCE) |
| 6657 | 44101 | X |  | SOCIAL | SPP-6000682 | DULCE YESENIA LOPEZ MORALES     | CARÁCTER CONFIDENCIAL | \$2,200.00 | HERMOSILLO | MIGUEL ALEMAN (LA DOCE) |
| 6658 | 44101 | X |  | SOCIAL | SPP-3000762 | EDELMIRA RAQUEL CONTRERAS ROMAN | CARÁCTER CONFIDENCIAL | \$2,200.00 | HERMOSILLO | MIGUEL ALEMAN (LA DOCE) |
| 6659 | 44101 | X |  | SOCIAL | SPP-3004783 | EDELMIRA ZAYAS VAZQUEZ          | CARÁCTER CONFIDENCIAL | \$2,200.00 | HERMOSILLO | MIGUEL ALEMAN (LA DOCE) |
| 6660 | 44101 | X |  | SOCIAL | SPP-3001484 | EDITH ROMERO VAZQUEZ            | CARÁCTER CONFIDENCIAL | \$2,200.00 | HERMOSILLO | MIGUEL ALEMAN (LA DOCE) |
| 6661 | 44101 | X |  | SOCIAL | SPP-3000575 | EDITH VELASCO RAMIREZ           | CARÁCTER CONFIDENCIAL | \$2,200.00 | HERMOSILLO | MIGUEL ALEMAN (LA DOCE) |
| 6662 | 44101 | X |  | SOCIAL | SPP-3002716 | ELBA SANCHEZ VELAZQUEZ          | CARÁCTER CONFIDENCIAL | \$2,200.00 | HERMOSILLO | MIGUEL ALEMAN (LA DOCE) |
| 6663 | 44101 | X |  | SOCIAL | SPP-3004735 | ELENA RODRIGUEZ GONZALEZ        | CARÁCTER CONFIDENCIAL | \$2,200.00 | HERMOSILLO | MIGUEL ALEMAN (LA DOCE) |
| 6664 | 44101 | X |  | SOCIAL | SPP-3007767 | ELIGIA ROSARIO ORTIZ ZAZUETA    | CARÁCTER CONFIDENCIAL | \$2,200.00 | HERMOSILLO | MIGUEL ALEMAN (LA DOCE) |
| 6665 | 44101 | X |  | SOCIAL | SPP-3000475 | ELISEA OSORIO VASQUEZ           | CARÁCTER CONFIDENCIAL | \$2,200.00 | HERMOSILLO | MIGUEL ALEMAN (LA DOCE) |
| 6666 | 44101 | X |  | SOCIAL | SPP-3003076 | ELIZABETH ALCANTARA RAMIREZ     | CARÁCTER CONFIDENCIAL | \$2,200.00 | HERMOSILLO | MIGUEL ALEMAN (LA DOCE) |
| 6667 | 44101 | X |  | SOCIAL | SPP-3007771 | ELIZABETH GUTIERREZ GARCIA      | CARÁCTER CONFIDENCIAL | \$2,200.00 | HERMOSILLO | MIGUEL ALEMAN (LA DOCE) |
| 6668 | 44101 | X |  | SOCIAL | SPP-3000591 | ELIZABETH VELASCO GARCIA        | CARÁCTER CONFIDENCIAL | \$2,200.00 | HERMOSILLO | MIGUEL ALEMAN (LA DOCE) |
| 6669 | 44101 | X |  | SOCIAL | SPP-3001509 | ELIZABETH ZAZUETA CRUZ          | CARÁCTER CONFIDENCIAL | \$2,200.00 | HERMOSILLO | MIGUEL ALEMAN (LA DOCE) |

PERÍODO 4TO BIMESTRE (JULIO-AGOSTO) DEL 2023

|      |       |   |  |        |             |                                   |                       |            |            |                         |
|------|-------|---|--|--------|-------------|-----------------------------------|-----------------------|------------|------------|-------------------------|
| 6670 | 44101 | X |  | SOCIAL | SSP-3001480 | ELOISA GUZMAN TERESO              | CARÁCTER CONFIDENCIAL | \$2,200.00 | HERMOSILLO | MIGUEL ALEMAN (LA DOCE) |
| 6671 | 44101 | X |  | SOCIAL | SPP-3001506 | ELSA GARCIA CELESTINO             | CARÁCTER CONFIDENCIAL | \$2,200.00 | HERMOSILLO | MIGUEL ALEMAN (LA DOCE) |
| 6672 | 44101 | X |  | SOCIAL | SPP-3002688 | ELSA GUADALUPE HERNANDEZ GONZALEZ | CARÁCTER CONFIDENCIAL | \$2,200.00 | HERMOSILLO | MIGUEL ALEMAN (LA DOCE) |
| 6673 | 44101 | X |  | SOCIAL | SPP-3001494 | ELVIA GARCIA GONZALEZ             | CARÁCTER CONFIDENCIAL | \$2,200.00 | HERMOSILLO | MIGUEL ALEMAN (LA DOCE) |
| 6674 | 44101 | X |  | SOCIAL | SPP-3000690 | ELVIRA GUTIERREZ CASTRO           | CARÁCTER CONFIDENCIAL | \$2,200.00 | HERMOSILLO | MIGUEL ALEMAN (LA DOCE) |
| 6675 | 44101 | X |  | SOCIAL | SPP-3002726 | ELVIRA HERRERA VALENCIA           | CARÁCTER CONFIDENCIAL | \$2,200.00 | HERMOSILLO | MIGUEL ALEMAN (LA DOCE) |
| 6676 | 44101 | X |  | SOCIAL | SPP-3002858 | ELVIRA RODRIGUEZ GONZALEZ         | CARÁCTER CONFIDENCIAL | \$2,200.00 | HERMOSILLO | MIGUEL ALEMAN (LA DOCE) |
| 6677 | 44101 | X |  | SOCIAL | SPP-3000626 | EMERITA ALCALA RASCON             | CARÁCTER CONFIDENCIAL | \$2,200.00 | HERMOSILLO | MIGUEL ALEMAN (LA DOCE) |
| 6678 | 44101 | X |  | SOCIAL | SPP-3000737 | EMIDIA GONZALEZ                   | CARÁCTER CONFIDENCIAL | \$2,200.00 | HERMOSILLO | MIGUEL ALEMAN (LA DOCE) |
| 6679 | 44101 | X |  | SOCIAL | SPP-3004260 | EMILIANA DE LA CRUZ MARTINEZ      | CARÁCTER CONFIDENCIAL | \$2,200.00 | HERMOSILLO | MIGUEL ALEMAN (LA DOCE) |
| 6680 | 44101 | X |  | SOCIAL | SPP-3000663 | ENEDINA SOTO CARRILLO             | CARÁCTER CONFIDENCIAL | \$2,200.00 | HERMOSILLO | MIGUEL ALEMAN (LA DOCE) |
| 6681 | 44101 | X |  | SOCIAL | SPP-3000599 | ERENDIRA CAUDILLO MOSQUEDA        | CARÁCTER CONFIDENCIAL | \$2,200.00 | HERMOSILLO | MIGUEL ALEMAN (LA DOCE) |
| 6682 | 44101 | X |  | SOCIAL | SPP-3004742 | ERENDIRA GUADALUPE CARRILLO MEZA  | CARÁCTER CONFIDENCIAL | \$2,200.00 | HERMOSILLO | MIGUEL ALEMAN (LA DOCE) |
| 6683 | 44101 | X |  | SOCIAL | SPP-3000739 | ERICA RODRIGUEZ PINEDA            | CARÁCTER CONFIDENCIAL | \$2,200.00 | HERMOSILLO | MIGUEL ALEMAN (LA DOCE) |
| 6684 | 44101 | X |  | SOCIAL | SPP-3002825 | ERICA YANET PEREZ GONZALEZ        | CARÁCTER CONFIDENCIAL | \$2,200.00 | HERMOSILLO | MIGUEL ALEMAN (LA DOCE) |
| 6685 | 44101 | X |  | SOCIAL | SPP-3004267 | ERICKA DE JESUS LOPEZ MUNOZ       | CARÁCTER CONFIDENCIAL | \$2,200.00 | HERMOSILLO | MIGUEL ALEMAN (LA DOCE) |
| 6686 | 44101 | X |  | SOCIAL | SPP-3000586 | ERIKA RAMIREZ SANTIAGO            | CARÁCTER CONFIDENCIAL | \$2,200.00 | HERMOSILLO | MIGUEL ALEMAN (LA DOCE) |
| 6687 | 44101 | X |  | SOCIAL | SPP-3000619 | ESMERALDA AMBROS MALAGA           | CARÁCTER CONFIDENCIAL | \$2,200.00 | HERMOSILLO | MIGUEL ALEMAN (LA DOCE) |
| 6688 | 44101 | X |  | SOCIAL | SPP-3004822 | ESMERALDA ARACELI GARCIA FIGUEROA | CARÁCTER CONFIDENCIAL | \$2,200.00 | HERMOSILLO | MIGUEL ALEMAN (LA DOCE) |
| 6689 | 44101 | X |  | SOCIAL | SPP-3000491 | ESMERALDA KARINA VAZQUEZ LUCAS    | CARÁCTER CONFIDENCIAL | \$2,200.00 | HERMOSILLO | MIGUEL ALEMAN (LA DOCE) |
| 6690 | 44101 | X |  | SOCIAL | SPP-3004270 | ESMERALDA SUAREZ MARTINEZ         | CARÁCTER CONFIDENCIAL | \$2,200.00 | HERMOSILLO | MIGUEL ALEMAN (LA DOCE) |
| 6691 | 44101 | X |  | SOCIAL | SPP-3004734 | ESPERANZA MERINO DE LA CRUZ       | CARÁCTER CONFIDENCIAL | \$2,200.00 | HERMOSILLO | MIGUEL ALEMAN (LA DOCE) |
| 6692 | 44101 | X |  | SOCIAL | SPP-3000493 | ESTHER REYES RAMIREZ              | CARÁCTER CONFIDENCIAL | \$2,200.00 | HERMOSILLO | MIGUEL ALEMAN (LA DOCE) |
| 6693 | 44101 | X |  | SOCIAL | SPP-3002695 | EUGENIA LETICIA ROMAN PALACIOS    | CARÁCTER CONFIDENCIAL | \$2,200.00 | HERMOSILLO | MIGUEL ALEMAN (LA DOCE) |
| 6694 | 44101 | X |  | SOCIAL | SPP-3000699 | EULALIA HERNANDEZ RUIZ            | CARÁCTER CONFIDENCIAL | \$2,200.00 | HERMOSILLO | MIGUEL ALEMAN (LA DOCE) |
| 6695 | 44101 | X |  | SOCIAL | SPP-3004744 | EULALIA OLIVERA SANTIAGO          | CARÁCTER CONFIDENCIAL | \$2,200.00 | HERMOSILLO | MIGUEL ALEMAN (LA DOCE) |
| 6696 | 44101 | X |  | SOCIAL | SPP-3004307 | EUTIQUIO YESCA YESCA              | CARÁCTER CONFIDENCIAL | \$2,200.00 | HERMOSILLO | MIGUEL ALEMAN (LA DOCE) |
| 6697 | 44101 | X |  | SOCIAL | SPP-3000775 | EVA AZUCENA GUAMEA BUJANDA        | CARÁCTER CONFIDENCIAL | \$2,200.00 | HERMOSILLO | MIGUEL ALEMAN (LA DOCE) |
| 6698 | 44101 | X |  | SOCIAL | SPP-3004312 | EVA SANTOS ORTIZ                  | CARÁCTER CONFIDENCIAL | \$2,200.00 | HERMOSILLO | MIGUEL ALEMAN (LA DOCE) |



PERÍODO 4TO BIMESTRE (JULIO-AGOSTO) DEL 2023

|      |       |   |  |        |             |                                      |                       |            |            |                         |
|------|-------|---|--|--------|-------------|--------------------------------------|-----------------------|------------|------------|-------------------------|
| 6699 | 44101 | X |  | SOCIAL | SPP-3002653 | EVANGELINA ZAVALA MURILLO            | CARÁCTER CONFIDENCIAL | \$2,200.00 | HERMOSILLO | MIGUEL ALEMAN (LA DOCE) |
| 6700 | 44101 | X |  | SOCIAL | SPP-3000597 | FAUSTA GUZMAN FLORES                 | CARÁCTER CONFIDENCIAL | \$2,200.00 | HERMOSILLO | MIGUEL ALEMAN (LA DOCE) |
| 6701 | 44101 | X |  | SOCIAL | SPP-3000557 | FELICIANO GARCIA VASQUEZ             | CARÁCTER CONFIDENCIAL | \$2,200.00 | HERMOSILLO | MIGUEL ALEMAN (LA DOCE) |
| 6702 | 44101 | X |  | SOCIAL | SPP-3007759 | FELICITAS GONZALEZ FRIAS             | CARÁCTER CONFIDENCIAL | \$2,200.00 | HERMOSILLO | MIGUEL ALEMAN (LA DOCE) |
| 6703 | 44101 | X |  | SOCIAL | SPP-3000540 | FELICITAS MARTINEZ DE JESUS          | CARÁCTER CONFIDENCIAL | \$2,200.00 | HERMOSILLO | MIGUEL ALEMAN (LA DOCE) |
| 6704 | 44101 | X |  | SOCIAL | SPP-3001729 | FERNANDA AGUILAR RAMIREZ             | CARÁCTER CONFIDENCIAL | \$2,200.00 | HERMOSILLO | MIGUEL ALEMAN (LA DOCE) |
| 6705 | 44101 | X |  | SOCIAL | SPP-3000675 | FERNANDA HERNANDEZ LOPEZ             | CARÁCTER CONFIDENCIAL | \$2,200.00 | HERMOSILLO | MIGUEL ALEMAN (LA DOCE) |
| 6706 | 44101 | X |  | SOCIAL | SPP-3004927 | FIDELIA RAMOS CHAVEZ                 | CARÁCTER CONFIDENCIAL | \$2,200.00 | HERMOSILLO | MIGUEL ALEMAN (LA DOCE) |
| 6707 | 44101 | X |  | SOCIAL | SPP-3000603 | FIDELIA VASQUEZ LOPEZ                | CARÁCTER CONFIDENCIAL | \$2,200.00 | HERMOSILLO | MIGUEL ALEMAN (LA DOCE) |
| 6708 | 44101 | X |  | SOCIAL | SPP-3002690 | FIDELIA YOCUPICIO CHAVEZ             | CARÁCTER CONFIDENCIAL | \$2,200.00 | HERMOSILLO | MIGUEL ALEMAN (LA DOCE) |
| 6709 | 44101 | X |  | SOCIAL | SPP-3000685 | FLOR ERENDIDA PARRA MENDOZA          | CARÁCTER CONFIDENCIAL | \$2,200.00 | HERMOSILLO | MIGUEL ALEMAN (LA DOCE) |
| 6710 | 44101 | X |  | SOCIAL | SPP-3001724 | FLORA PENA LOPEZ                     | CARÁCTER CONFIDENCIAL | \$2,200.00 | HERMOSILLO | MIGUEL ALEMAN (LA DOCE) |
| 6711 | 44101 | X |  | SOCIAL | SPP-3000696 | FLORENCIA MERINO DE JESUS            | CARÁCTER CONFIDENCIAL | \$2,200.00 | HERMOSILLO | MIGUEL ALEMAN (LA DOCE) |
| 6712 | 44101 | X |  | SOCIAL | SPP-3002707 | FLORENCIA PALMA CASTILLO             | CARÁCTER CONFIDENCIAL | \$2,200.00 | HERMOSILLO | MIGUEL ALEMAN (LA DOCE) |
| 6713 | 44101 | X |  | SOCIAL | SPP-3001493 | FLORENCIA PINEDA CRESPO              | CARÁCTER CONFIDENCIAL | \$2,200.00 | HERMOSILLO | MIGUEL ALEMAN (LA DOCE) |
| 6714 | 44101 | X |  | SOCIAL | SPP-3000633 | FLORENTINA GARCIA GONZALEZ           | CARÁCTER CONFIDENCIAL | \$2,200.00 | HERMOSILLO | MIGUEL ALEMAN (LA DOCE) |
| 6715 | 44101 | X |  | SOCIAL | SPP-3002819 | FLORENTINA HOLGUIN CANALES           | CARÁCTER CONFIDENCIAL | \$2,200.00 | HERMOSILLO | MIGUEL ALEMAN (LA DOCE) |
| 6716 | 44101 | X |  | SOCIAL | SPP-3004290 | FRANCISCA CASARRUBIAS NINO           | CARÁCTER CONFIDENCIAL | \$2,200.00 | HERMOSILLO | MIGUEL ALEMAN (LA DOCE) |
| 6717 | 44101 | X |  | SOCIAL | SPP-3004265 | FRANCISCA COTA ALAMEA                | CARÁCTER CONFIDENCIAL | \$2,200.00 | HERMOSILLO | MIGUEL ALEMAN (LA DOCE) |
| 6718 | 44101 | X |  | SOCIAL | SPP-3000654 | FRANCISCA GARCIA MARTINEZ            | CARÁCTER CONFIDENCIAL | \$2,200.00 | HERMOSILLO | MIGUEL ALEMAN (LA DOCE) |
| 6719 | 44101 | X |  | SOCIAL | SPP-3002875 | FRANCISCA GUADALUPE TORRES BACAME    | CARÁCTER CONFIDENCIAL | \$2,200.00 | HERMOSILLO | MIGUEL ALEMAN (LA DOCE) |
| 6720 | 44101 | X |  | SOCIAL | SPP-3002829 | FRANCISCA GUADALUPE VALLES BACARICIA | CARÁCTER CONFIDENCIAL | \$2,200.00 | HERMOSILLO | MIGUEL ALEMAN (LA DOCE) |
| 6721 | 44101 | X |  | SOCIAL | SPP-3000496 | FRANCISCA HERNANDEZ CONCEPCION       | CARÁCTER CONFIDENCIAL | \$2,200.00 | HERMOSILLO | MIGUEL ALEMAN (LA DOCE) |
| 6722 | 44101 | X |  | SOCIAL | SPP-3002810 | FRANCISCA KARINA LOPEZ ROCHA         | CARÁCTER CONFIDENCIAL | \$2,200.00 | HERMOSILLO | MIGUEL ALEMAN (LA DOCE) |
| 6723 | 44101 | X |  | SOCIAL | SPP-3002717 | FRANCISCA MAGDALENA CARRILLO GRACIA  | CARÁCTER CONFIDENCIAL | \$2,200.00 | HERMOSILLO | MIGUEL ALEMAN (LA DOCE) |
| 6724 | 44101 | X |  | SOCIAL | SPP-3002681 | FRANCISCA MARTINA SALOMON ALCARAZ    | CARÁCTER CONFIDENCIAL | \$2,200.00 | HERMOSILLO | MIGUEL ALEMAN (LA DOCE) |
| 6725 | 44101 | X |  | SOCIAL | SPP-3000694 | FRANCISCO ZAZUETA ARMENTA            | CARÁCTER CONFIDENCIAL | \$2,200.00 | HERMOSILLO | MIGUEL ALEMAN (LA DOCE) |
| 6726 | 44101 | X |  | SOCIAL | SPP-3004287 | GABRIELA GOMEZ SILVA                 | CARÁCTER CONFIDENCIAL | \$2,200.00 | HERMOSILLO | MIGUEL ALEMAN (LA DOCE) |
| 6727 | 44101 | X |  | SOCIAL | SPP-3000644 | GABRIELA RODRIGUEZ PLAZA             | CARÁCTER CONFIDENCIAL | \$2,200.00 | HERMOSILLO | MIGUEL ALEMAN (LA DOCE) |

PERÍODO 4TO BIMESTRE (JULIO-AGOSTO) DEL 2023

|      |       |   |  |        |             |                                  |                       |            |            |                         |
|------|-------|---|--|--------|-------------|----------------------------------|-----------------------|------------|------------|-------------------------|
| 6728 | 44101 | X |  | SOCIAL | SPP-3000614 | GLADYS JANETH FIERROS CASTRO     | CARÁCTER CONFIDENCIAL | \$2,200.00 | HERMOSILLO | MIGUEL ALEMAN (LA DOCE) |
| 6729 | 44101 | X |  | SOCIAL | SPP-3004292 | GLADYS MARIA MACIAS GONZALEZ     | CARÁCTER CONFIDENCIAL | \$2,200.00 | HERMOSILLO | MIGUEL ALEMAN (LA DOCE) |
| 6730 | 44101 | X |  | SOCIAL | SPP-3002806 | GLORIA ELIZABETH DIAZ QUINONES   | CARÁCTER CONFIDENCIAL | \$2,200.00 | HERMOSILLO | MIGUEL ALEMAN (LA DOCE) |
| 6731 | 44101 | X |  | SOCIAL | SPP-3000727 | GLORIA IVETH OCHOA DANIEL        | CARÁCTER CONFIDENCIAL | \$2,200.00 | HERMOSILLO | MIGUEL ALEMAN (LA DOCE) |
| 6732 | 44101 | X |  | SOCIAL | SPP-3002807 | GLORIA MIGDELIA QUINONES AYALA   | CARÁCTER CONFIDENCIAL | \$2,200.00 | HERMOSILLO | MIGUEL ALEMAN (LA DOCE) |
| 6733 | 44101 | X |  | SOCIAL | SPP-3004282 | GRACIELA DURAN BUITIMEA          | CARÁCTER CONFIDENCIAL | \$2,200.00 | HERMOSILLO | MIGUEL ALEMAN (LA DOCE) |
| 6734 | 44101 | X |  | SOCIAL | SPP-3002679 | GREGORIA HERNANDEZ HERNANDEZ     | CARÁCTER CONFIDENCIAL | \$2,200.00 | HERMOSILLO | MIGUEL ALEMAN (LA DOCE) |
| 6735 | 44101 | X |  | SOCIAL | SPP-3004855 | GRISELDA ABIGAIL CORTEZ ARAIZA   | CARÁCTER CONFIDENCIAL | \$2,200.00 | HERMOSILLO | MIGUEL ALEMAN (LA DOCE) |
| 6736 | 44101 | X |  | SOCIAL | SPP-3003093 | GRISEYDA ISABEL PARRA MENDOZA    | CARÁCTER CONFIDENCIAL | \$2,200.00 | HERMOSILLO | MIGUEL ALEMAN (LA DOCE) |
| 6737 | 44101 | X |  | SOCIAL | SPP-3000674 | GUADALUPE AGUILAR NAVA           | CARÁCTER CONFIDENCIAL | \$2,200.00 | HERMOSILLO | MIGUEL ALEMAN (LA DOCE) |
| 6738 | 44101 | X |  | SOCIAL | SPP-3000686 | GUADALUPE AMAYA CASTRO           | CARÁCTER CONFIDENCIAL | \$2,200.00 | HERMOSILLO | MIGUEL ALEMAN (LA DOCE) |
| 6739 | 44101 | X |  | SOCIAL | SPP-3000593 | GUADALUPE GONZALEZ ORTEGA        | CARÁCTER CONFIDENCIAL | \$2,200.00 | HERMOSILLO | MIGUEL ALEMAN (LA DOCE) |
| 6740 | 44101 | X |  | SOCIAL | SPP-3000719 | GUADALUPE LOPEZ GARCIA           | CARÁCTER CONFIDENCIAL | \$2,200.00 | HERMOSILLO | MIGUEL ALEMAN (LA DOCE) |
| 6741 | 44101 | X |  | SOCIAL | SPP-3002678 | GUADALUPE LOPEZ MATA             | CARÁCTER CONFIDENCIAL | \$2,200.00 | HERMOSILLO | MIGUEL ALEMAN (LA DOCE) |
| 6742 | 44101 | X |  | SOCIAL | SPP-3004271 | GUADALUPE SIERRA MARTINEZ        | CARÁCTER CONFIDENCIAL | \$2,200.00 | HERMOSILLO | MIGUEL ALEMAN (LA DOCE) |
| 6743 | 44101 | X |  | SOCIAL | SPP-3004109 | GUADALUPE VERONICA VALLES GARCIA | CARÁCTER CONFIDENCIAL | \$2,200.00 | HERMOSILLO | MIGUEL ALEMAN (LA DOCE) |
| 6744 | 44101 | X |  | SOCIAL | SPP-3000716 | GUDELIA TORRES GARCIA            | CARÁCTER CONFIDENCIAL | \$2,200.00 | HERMOSILLO | MIGUEL ALEMAN (LA DOCE) |
| 6745 | 44101 | X |  | SOCIAL | SPP-3000547 | GUENDY CRISTAL ALGANDAR PADILLA  | CARÁCTER CONFIDENCIAL | \$2,200.00 | HERMOSILLO | MIGUEL ALEMAN (LA DOCE) |
| 6746 | 44101 | X |  | SOCIAL | SPP-3004268 | GUILLERMINA GUERRERO MARTINEZ    | CARÁCTER CONFIDENCIAL | \$2,200.00 | HERMOSILLO | MIGUEL ALEMAN (LA DOCE) |
| 6747 | 44101 | X |  | SOCIAL | SPP-3002710 | GUILLERMINA QUIROZ GUTIERREZ     | CARÁCTER CONFIDENCIAL | \$2,200.00 | HERMOSILLO | MIGUEL ALEMAN (LA DOCE) |
| 6748 | 44101 | X |  | SOCIAL | SPP-3004276 | GUSTAVO DE JESUS RESENDIZ        | CARÁCTER CONFIDENCIAL | \$2,200.00 | HERMOSILLO | MIGUEL ALEMAN (LA DOCE) |
| 6749 | 44101 | X |  | SOCIAL | SPP-3002835 | HERENDIDA CAMACHO VALENZUELA     | CARÁCTER CONFIDENCIAL | \$2,200.00 | HERMOSILLO | MIGUEL ALEMAN (LA DOCE) |
| 6750 | 44101 | X |  | SOCIAL | SPP-3002699 | HERLINDA LOPEZ JIMENEZ           | CARÁCTER CONFIDENCIAL | \$2,200.00 | HERMOSILLO | MIGUEL ALEMAN (LA DOCE) |
| 6751 | 44101 | X |  | SOCIAL | SPP-3002715 | HERLINDA RAMIREZ LOPEZ           | CARÁCTER CONFIDENCIAL | \$2,200.00 | HERMOSILLO | MIGUEL ALEMAN (LA DOCE) |
| 6752 | 44101 | X |  | SOCIAL | SPP-3000656 | HERMELINDA DE JESUS RAMIREZ      | CARÁCTER CONFIDENCIAL | \$2,200.00 | HERMOSILLO | MIGUEL ALEMAN (LA DOCE) |
| 6753 | 44101 | X |  | SOCIAL | SPP-3000620 | HERMELINDA MARTINEZ GUZMAN       | CARÁCTER CONFIDENCIAL | \$2,200.00 | HERMOSILLO | MIGUEL ALEMAN (LA DOCE) |
| 6754 | 44101 | X |  | SOCIAL | SPP-3002650 | HERMELINDA PALMA PEREZ           | CARÁCTER CONFIDENCIAL | \$2,200.00 | HERMOSILLO | MIGUEL ALEMAN (LA DOCE) |
| 6755 | 44101 | X |  | SOCIAL | SPP-3007763 | HILARIA LOPEZ SANCHEZ            | CARÁCTER CONFIDENCIAL | \$2,200.00 | HERMOSILLO | MIGUEL ALEMAN (LA DOCE) |
| 6756 | 44101 | X |  | SOCIAL | SPP-3000535 | HILARIA REGINO RODRIGUEZ         | CARÁCTER CONFIDENCIAL | \$2,200.00 | HERMOSILLO | MIGUEL ALEMAN (LA DOCE) |

PERÍODO 4TO BIMESTRE (JULIO-AGOSTO) DEL 2023

|      |       |   |  |        |             |   |                       |            |            |                         |
|------|-------|---|--|--------|-------------|---|-----------------------|------------|------------|-------------------------|
| 6757 | 44101 | X |  | SOCIAL | SPP-3000636 | HORTENCIA GARCIA VAZQUEZ                | CARÁCTER CONFIDENCIAL | \$2,200.00 | HERMOSILLO | MIGUEL ALEMAN (LA DOCE) |
| 6758 | 44101 | X |  | SOCIAL | SPP-3000494 | HORTENSIA RAMIREZ DE JESUS              | CARÁCTER CONFIDENCIAL | \$2,200.00 | HERMOSILLO | MIGUEL ALEMAN (LA DOCE) |
| 6759 | 44101 | X |  | SOCIAL | SPP-3007756 | IDANIA EVELY NAJAR SANCHEZ              | CARÁCTER CONFIDENCIAL | \$2,200.00 | HERMOSILLO | MIGUEL ALEMAN (LA DOCE) |
| 6760 | 44101 | X |  | SOCIAL | SPP-3000664 | ILENA HUERTA MARTINEZ                   | CARÁCTER CONFIDENCIAL | \$2,200.00 | HERMOSILLO | MIGUEL ALEMAN (LA DOCE) |
| 6761 | 44101 | X |  | SOCIAL | SPP-3002664 | ILLIAN OLIMPIA MENDOZA SALVADOR         | CARÁCTER CONFIDENCIAL | \$2,200.00 | HERMOSILLO | MIGUEL ALEMAN (LA DOCE) |
| 6762 | 44101 | X |  | SOCIAL | SPP-3000713 | IMELDA DIAZ MEREGLIDO                   | CARÁCTER CONFIDENCIAL | \$2,200.00 | HERMOSILLO | MIGUEL ALEMAN (LA DOCE) |
| 6763 | 44101 | X |  | SOCIAL | SPP-3002656 | IMELDA LUNA NAVA                        | CARÁCTER CONFIDENCIAL | \$2,200.00 | HERMOSILLO | MIGUEL ALEMAN (LA DOCE) |
| 6764 | 44101 | X |  | SOCIAL | SPP-3000610 | INES DE JESUS RAMIREZ                   | CARÁCTER CONFIDENCIAL | \$2,200.00 | HERMOSILLO | MIGUEL ALEMAN (LA DOCE) |
| 6765 | 44101 | X |  | SOCIAL | SPP-3001726 | INES ROQUE PEREZ                        | CARÁCTER CONFIDENCIAL | \$2,200.00 | HERMOSILLO | MIGUEL ALEMAN (LA DOCE) |
| 6766 | 44101 | X |  | SOCIAL | SPP-3007746 | INEZ HERNANDEZ JACOBO                   | CARÁCTER CONFIDENCIAL | \$2,200.00 | HERMOSILLO | MIGUEL ALEMAN (LA DOCE) |
| 6767 | 44101 | X |  | SOCIAL | SPP-3002622 | IRAIS MURRILLO GOMEZ                    | CARÁCTER CONFIDENCIAL | \$2,200.00 | HERMOSILLO | MIGUEL ALEMAN (LA DOCE) |
| 6768 | 44101 | X |  | SOCIAL | SPP-3002665 | IRENE PEREZ ANGULO                      | CARÁCTER CONFIDENCIAL | \$2,200.00 | HERMOSILLO | MIGUEL ALEMAN (LA DOCE) |
| 6769 | 44101 | X |  | SOCIAL | SPP-3000645 | IRMA ARCOS BAUTISTA                     | CARÁCTER CONFIDENCIAL | \$2,200.00 | HERMOSILLO | MIGUEL ALEMAN (LA DOCE) |
| 6770 | 44101 | X |  | SOCIAL | SPP-3000639 | IRMA AVILA PEREZ                        | CARÁCTER CONFIDENCIAL | \$2,200.00 | HERMOSILLO | MIGUEL ALEMAN (LA DOCE) |
| 6771 | 44101 | X |  | SOCIAL | SPP-3000726 | IRMA HERRERA VALENCIA                   | CARÁCTER CONFIDENCIAL | \$2,200.00 | HERMOSILLO | MIGUEL ALEMAN (LA DOCE) |
| 6772 | 44101 | X |  | SOCIAL | SPP-3002831 | IRMA LETICIA MARTINEZ LOPEZ             | CARÁCTER CONFIDENCIAL | \$2,200.00 | HERMOSILLO | MIGUEL ALEMAN (LA DOCE) |
| 6773 | 44101 | X |  | SOCIAL | SPP-3003077 | IRMA LOPEZ ALMADA                       | CARÁCTER CONFIDENCIAL | \$2,200.00 | HERMOSILLO | MIGUEL ALEMAN (LA DOCE) |
| 6774 | 44101 | X |  | SOCIAL | SPP-3000725 | IRMA PABLO VENTURA                      | CARÁCTER CONFIDENCIAL | \$2,200.00 | HERMOSILLO | MIGUEL ALEMAN (LA DOCE) |
| 6775 | 44101 | X |  | SOCIAL | SPP-3001505 | ISABEL HERNANDEZ VELASCO                | CARÁCTER CONFIDENCIAL | \$2,200.00 | HERMOSILLO | MIGUEL ALEMAN (LA DOCE) |
| 6776 | 44101 | X |  | SOCIAL | SPP-3000583 | ISELA CRUZ MARTINEZ                     | CARÁCTER CONFIDENCIAL | \$2,200.00 | HERMOSILLO | MIGUEL ALEMAN (LA DOCE) |
| 6777 | 44101 | X |  | SOCIAL | SPP-3000749 | ISIDRA DE JESUS LOPEZ                   | CARÁCTER CONFIDENCIAL | \$2,200.00 | HERMOSILLO | MIGUEL ALEMAN (LA DOCE) |
| 6778 | 44101 | X |  | SOCIAL | SPP-3002823 | IVON KARINA BARRAZA VALDEZ              | CARÁCTER CONFIDENCIAL | \$2,200.00 | HERMOSILLO | MIGUEL ALEMAN (LA DOCE) |
| 6779 | 44101 | X |  | SOCIAL | SPP-3002842 | JANETH GUADALUPE ARELLANES OCAMPO       | CARÁCTER CONFIDENCIAL | \$2,200.00 | HERMOSILLO | MIGUEL ALEMAN (LA DOCE) |
| 6780 | 44101 | X |  | SOCIAL | SPP-3000507 | JAZMIN ESMERALDA FILOMENO MALDONADO     | CARÁCTER CONFIDENCIAL | \$2,200.00 | HERMOSILLO | MIGUEL ALEMAN (LA DOCE) |
| 6781 | 44101 | X |  | SOCIAL | SPP-3000605 | JERMINIA GOMEZ COLLAZO                  | CARÁCTER CONFIDENCIAL | \$2,200.00 | HERMOSILLO | MIGUEL ALEMAN (LA DOCE) |
| 6782 | 44101 | X |  | SOCIAL | SPP-3002625 | JESSICA PERALTA ORDUNO                  | CARÁCTER CONFIDENCIAL | \$2,200.00 | HERMOSILLO | MIGUEL ALEMAN (LA DOCE) |
| 6783 | 44101 | X |  | SOCIAL | SPP-3002827 | JESUS ARELY OCHOA VALDEZ                | CARÁCTER CONFIDENCIAL | \$2,200.00 | HERMOSILLO | MIGUEL ALEMAN (LA DOCE) |
| 6784 | 44101 | X |  | SOCIAL | SPP-3004759 | JESUS DE MONCERRATE ESCALANTE ESCALANTE | CARÁCTER CONFIDENCIAL | \$2,200.00 | HERMOSILLO | MIGUEL ALEMAN (LA DOCE) |
| 6785 | 44101 | X |  | SOCIAL | SPP-3007770 | JOCELYNE GONZALEZ CORTEZ                | CARÁCTER CONFIDENCIAL | \$2,200.00 | HERMOSILLO | MIGUEL ALEMAN (LA DOCE) |

PERÍODO 4TO BIMESTRE (JULIO-AGOSTO) DEL 2023

|      |       |   |  |        |             |                                  |                       |            |            |                         |
|------|-------|---|--|--------|-------------|----------------------------------|-----------------------|------------|------------|-------------------------|
| 6786 | 44101 | X |  | SOCIAL | SPP-3004737 | JOHANA ISABEL AGUIRRE HERNANDEZ  | CARÁCTER CONFIDENCIAL | \$2,200.00 | HERMOSILLO | MIGUEL ALEMAN (LA DOCE) |
| 6787 | 44101 | X |  | SOCIAL | SPP-3004264 | JOSE ALFREDO FELIX CASTRO        | CARÁCTER CONFIDENCIAL | \$2,200.00 | HERMOSILLO | MIGUEL ALEMAN (LA DOCE) |
| 6788 | 44101 | X |  | SOCIAL | SPP-3004266 | JOSEFA CELESTINO AGUILAR         | CARÁCTER CONFIDENCIAL | \$2,200.00 | HERMOSILLO | MIGUEL ALEMAN (LA DOCE) |
| 6789 | 44101 | X |  | SOCIAL | SPP-3000757 | JOSEFA ZAMUDIO GATICA            | CARÁCTER CONFIDENCIAL | \$2,200.00 | HERMOSILLO | MIGUEL ALEMAN (LA DOCE) |
| 6790 | 44101 | X |  | SOCIAL | SPP-3000502 | JOSEFINA AGUILAR MARTINEZ        | CARÁCTER CONFIDENCIAL | \$2,200.00 | HERMOSILLO | MIGUEL ALEMAN (LA DOCE) |
| 6791 | 44101 | X |  | SOCIAL | SPP-3002830 | JOSEFINA ESTRADA NAVARRO         | CARÁCTER CONFIDENCIAL | \$2,200.00 | HERMOSILLO | MIGUEL ALEMAN (LA DOCE) |
| 6792 | 44101 | X |  | SOCIAL | SPP-3001737 | JOSEFINA GARCIA                  | CARÁCTER CONFIDENCIAL | \$2,200.00 | HERMOSILLO | MIGUEL ALEMAN (LA DOCE) |
| 6793 | 44101 | X |  | SOCIAL | SPP-3004273 | JOSEFINA GASTELUM TORRES         | CARÁCTER CONFIDENCIAL | \$2,200.00 | HERMOSILLO | MIGUEL ALEMAN (LA DOCE) |
| 6794 | 44101 | X |  | SOCIAL | SPP-3000720 | JOSEFINA PERES TOLENTINO         | CARÁCTER CONFIDENCIAL | \$2,200.00 | HERMOSILLO | MIGUEL ALEMAN (LA DOCE) |
| 6795 | 44101 | X |  | SOCIAL | SPP-3004829 | JOSEFINA SANCHEZ DOMINGUEZ       | CARÁCTER CONFIDENCIAL | \$2,200.00 | HERMOSILLO | MIGUEL ALEMAN (LA DOCE) |
| 6796 | 44101 | X |  | SOCIAL | SPP-3002698 | JOVANA GUADALUPE MEDINA RECINOS  | CARÁCTER CONFIDENCIAL | \$2,200.00 | HERMOSILLO | MIGUEL ALEMAN (LA DOCE) |
| 6797 | 44101 | X |  | SOCIAL | SPP-3001727 | JUAN EMILIO CUELLAR GUICOSA      | CARÁCTER CONFIDENCIAL | \$2,200.00 | HERMOSILLO | MIGUEL ALEMAN (LA DOCE) |
| 6798 | 44101 | X |  | SOCIAL | SPP-3000629 | JUANA ARMENDARIZ RODRIGUEZ       | CARÁCTER CONFIDENCIAL | \$2,200.00 | HERMOSILLO | MIGUEL ALEMAN (LA DOCE) |
| 6799 | 44101 | X |  | SOCIAL | SPP-3000478 | JUANA CRUZ MARTINEZ              | CARÁCTER CONFIDENCIAL | \$2,200.00 | HERMOSILLO | MIGUEL ALEMAN (LA DOCE) |
| 6800 | 44101 | X |  | SOCIAL | SPP-3002836 | JUANA DOLORES RAMIREZ AREVALO    | CARÁCTER CONFIDENCIAL | \$2,200.00 | HERMOSILLO | MIGUEL ALEMAN (LA DOCE) |
| 6801 | 44101 | X |  | SOCIAL | SPP-3004750 | JUANA HERNANDEZ MARTINEZ         | CARÁCTER CONFIDENCIAL | \$2,200.00 | HERMOSILLO | MIGUEL ALEMAN (LA DOCE) |
| 6802 | 44101 | X |  | SOCIAL | SPP-3000700 | JUANA INES CONTRERAS CERVANTES   | CARÁCTER CONFIDENCIAL | \$2,200.00 | HERMOSILLO | MIGUEL ALEMAN (LA DOCE) |
| 6803 | 44101 | X |  | SOCIAL | SPP-3000768 | JUANA NEREYDA LUNA GARCIA        | CARÁCTER CONFIDENCIAL | \$2,200.00 | HERMOSILLO | MIGUEL ALEMAN (LA DOCE) |
| 6804 | 44101 | X |  | SOCIAL | SPP-3004110 | JUANA RAMIREZ CAMPOY             | CARÁCTER CONFIDENCIAL | \$2,200.00 | HERMOSILLO | MIGUEL ALEMAN (LA DOCE) |
| 6805 | 44101 | X |  | SOCIAL | SPP-3002655 | JUANA RENTERIA CRUZ              | CARÁCTER CONFIDENCIAL | \$2,200.00 | HERMOSILLO | MIGUEL ALEMAN (LA DOCE) |
| 6806 | 44101 | X |  | SOCIAL | SPP-3000565 | JUANITA VELASCO RAMIREZ          | CARÁCTER CONFIDENCIAL | \$2,200.00 | HERMOSILLO | MIGUEL ALEMAN (LA DOCE) |
| 6807 | 44101 | X |  | SOCIAL | SPP-3002804 | JUDITH GUADALUPE PORTELA RUELAS  | CARÁCTER CONFIDENCIAL | \$2,200.00 | HERMOSILLO | MIGUEL ALEMAN (LA DOCE) |
| 6808 | 44101 | X |  | SOCIAL | SPP-3002833 | JUDITH MATA CALDERA              | CARÁCTER CONFIDENCIAL | \$2,200.00 | HERMOSILLO | MIGUEL ALEMAN (LA DOCE) |
| 6809 | 44101 | X |  | SOCIAL | SPP-3007768 | JULIA ROQUE CABALLERO            | CARÁCTER CONFIDENCIAL | \$2,200.00 | HERMOSILLO | MIGUEL ALEMAN (LA DOCE) |
| 6810 | 44101 | X |  | SOCIAL | SPP-3000756 | JULIETHE GUADALUPE COTA CORONADO | CARÁCTER CONFIDENCIAL | \$2,200.00 | HERMOSILLO | MIGUEL ALEMAN (LA DOCE) |
| 6811 | 44101 | X |  | SOCIAL | SPP-3002692 | JUSTINA DIAZ PEREZ               | CARÁCTER CONFIDENCIAL | \$2,200.00 | HERMOSILLO | MIGUEL ALEMAN (LA DOCE) |
| 6812 | 44101 | X |  | SOCIAL | SPP-3000657 | JUSTINA JACOBO GONZALES          | CARÁCTER CONFIDENCIAL | \$2,200.00 | HERMOSILLO | MIGUEL ALEMAN (LA DOCE) |
| 6813 | 44101 | X |  | SOCIAL | SPP-3000553 | KARINA GUADALUPE PEREZ CASTRO    | CARÁCTER CONFIDENCIAL | \$2,200.00 | HERMOSILLO | MIGUEL ALEMAN (LA DOCE) |
| 6814 | 44101 | X |  | SOCIAL | SPP-3002645 | KARINA LOURDES LUGO COTA         | CARÁCTER CONFIDENCIAL | \$2,200.00 | HERMOSILLO | MIGUEL ALEMAN (LA DOCE) |

PERÍODO 4TO BIMESTRE (JULIO-AGOSTO) DEL 2023

|      |       |   |  |        |             |                                     |                       |            |            |                         |
|------|-------|---|--|--------|-------------|-------------------------------------|-----------------------|------------|------------|-------------------------|
| 6815 | 44101 | X |  | SOCIAL | SPP-3000615 | KARINA MARLEN GARCIA HERNANDEZ      | CARÁCTER CONFIDENCIAL | \$2,200.00 | HERMOSILLO | MIGUEL ALEMAN (LA DOCE) |
| 6816 | 44101 | X |  | SOCIAL | SPP-3002805 | KARLA JANETH HOLGUIN CANALES        | CARÁCTER CONFIDENCIAL | \$2,200.00 | HERMOSILLO | MIGUEL ALEMAN (LA DOCE) |
| 6817 | 44101 | X |  | SOCIAL | SPP-3002643 | KARLA YADIRA PENA ROMERO            | CARÁCTER CONFIDENCIAL | \$2,200.00 | HERMOSILLO | MIGUEL ALEMAN (LA DOCE) |
| 6818 | 44101 | X |  | SOCIAL | SPP-3002630 | KEILA TORRES MORATO                 | CARÁCTER CONFIDENCIAL | \$2,200.00 | HERMOSILLO | MIGUEL ALEMAN (LA DOCE) |
| 6819 | 44101 | X |  | SOCIAL | SPP-3002834 | LAURA GONZALEZ VILLALBAZO           | CARÁCTER CONFIDENCIAL | \$2,200.00 | HERMOSILLO | MIGUEL ALEMAN (LA DOCE) |
| 6820 | 44101 | X |  | SOCIAL | SPP-3004754 | LAURA IDALEN CONTRERAS PEREZ        | CARÁCTER CONFIDENCIAL | \$2,200.00 | HERMOSILLO | MIGUEL ALEMAN (LA DOCE) |
| 6821 | 44101 | X |  | SOCIAL | SPP-3000487 | LAURA ISABEL CRIANO PADILLA         | CARÁCTER CONFIDENCIAL | \$2,200.00 | HERMOSILLO | MIGUEL ALEMAN (LA DOCE) |
| 6822 | 44101 | X |  | SOCIAL | SPP-3004315 | LAURA MARTINEZ RUIZ                 | CARÁCTER CONFIDENCIAL | \$2,200.00 | HERMOSILLO | MIGUEL ALEMAN (LA DOCE) |
| 6823 | 44101 | X |  | SOCIAL | SPP-3002666 | LAURA MENDIVIL ARMENTA              | CARÁCTER CONFIDENCIAL | \$2,200.00 | HERMOSILLO | MIGUEL ALEMAN (LA DOCE) |
| 6824 | 44101 | X |  | SOCIAL | SPP-3002846 | LAURA YADIRA PENA GONZALEZ          | CARÁCTER CONFIDENCIAL | \$2,200.00 | HERMOSILLO | MIGUEL ALEMAN (LA DOCE) |
| 6825 | 44101 | X |  | SOCIAL | SPP-3000761 | LAURA YADIRA SEGUNDO RIOS           | CARÁCTER CONFIDENCIAL | \$2,200.00 | HERMOSILLO | MIGUEL ALEMAN (LA DOCE) |
| 6826 | 44101 | X |  | SOCIAL | SPP-3007758 | LEANDRA DE JESUS RAMIREZ            | CARÁCTER CONFIDENCIAL | \$2,200.00 | HERMOSILLO | MIGUEL ALEMAN (LA DOCE) |
| 6827 | 44101 | X |  | SOCIAL | SPP-3002845 | LEOCADIA ARCELIA VALENZUELA PAREDES | CARÁCTER CONFIDENCIAL | \$2,200.00 | HERMOSILLO | MIGUEL ALEMAN (LA DOCE) |
| 6828 | 44101 | X |  | SOCIAL | SPP-3002826 | LETICIA LOPEZ RUIZ                  | CARÁCTER CONFIDENCIAL | \$2,200.00 | HERMOSILLO | MIGUEL ALEMAN (LA DOCE) |
| 6829 | 44101 | X |  | SOCIAL | SPP-3000738 | LETICIA ROMERO ACOSTA               | CARÁCTER CONFIDENCIAL | \$2,200.00 | HERMOSILLO | MIGUEL ALEMAN (LA DOCE) |
| 6830 | 44101 | X |  | SOCIAL | SPP-3000724 | LETICIA SAENZ RODRIGUEZ             | CARÁCTER CONFIDENCIAL | \$2,200.00 | HERMOSILLO | MIGUEL ALEMAN (LA DOCE) |
| 6831 | 44101 | X |  | SOCIAL | SPP-3002722 | LEUTERIA DE JESUS LOPEZ             | CARÁCTER CONFIDENCIAL | \$2,200.00 | HERMOSILLO | MIGUEL ALEMAN (LA DOCE) |
| 6832 | 44101 | X |  | SOCIAL | SPP-3000529 | LIDIA JANETH CORONADO RUIZ          | CARÁCTER CONFIDENCIAL | \$2,200.00 | HERMOSILLO | MIGUEL ALEMAN (LA DOCE) |
| 6833 | 44101 | X |  | SOCIAL | SPP-3002847 | LILIA SUSANA NAVARRO HURTADO        | CARÁCTER CONFIDENCIAL | \$2,200.00 | HERMOSILLO | MIGUEL ALEMAN (LA DOCE) |
| 6834 | 44101 | X |  | SOCIAL | SPP-3000733 | LINA NOGUERA ROJAS                  | CARÁCTER CONFIDENCIAL | \$2,200.00 | HERMOSILLO | MIGUEL ALEMAN (LA DOCE) |
| 6835 | 44101 | X |  | SOCIAL | SPP-3000758 | LINDA LUZ PASCACIO RAMIREZ          | CARÁCTER CONFIDENCIAL | \$2,200.00 | HERMOSILLO | MIGUEL ALEMAN (LA DOCE) |
| 6836 | 44101 | X |  | SOCIAL | SPP-3004274 | LIZBETH BAZAN PALMA                 | CARÁCTER CONFIDENCIAL | \$2,200.00 | HERMOSILLO | MIGUEL ALEMAN (LA DOCE) |
| 6837 | 44101 | X |  | SOCIAL | SPP-3003071 | LIZBETH RUIZ CHUN                   | CARÁCTER CONFIDENCIAL | \$2,200.00 | HERMOSILLO | MIGUEL ALEMAN (LA DOCE) |
| 6838 | 44101 | X |  | SOCIAL | SPP-3000728 | LIZETH VIANEY BALDERRAMA PADILLA    | CARÁCTER CONFIDENCIAL | \$2,200.00 | HERMOSILLO | MIGUEL ALEMAN (LA DOCE) |
| 6839 | 44101 | X |  | SOCIAL | SPP-3004878 | LORENA ALFARO HERNANDEZ             | CARÁCTER CONFIDENCIAL | \$2,200.00 | HERMOSILLO | MIGUEL ALEMAN (LA DOCE) |
| 6840 | 44101 | X |  | SOCIAL | SPP-3002748 | LORENA CRISTAL PADRON MANCINAS      | CARÁCTER CONFIDENCIAL | \$2,200.00 | HERMOSILLO | MIGUEL ALEMAN (LA DOCE) |
| 6841 | 44101 | X |  | SOCIAL | SPP-3000778 | LORENZA NAVARRO CASTILLO            | CARÁCTER CONFIDENCIAL | \$2,200.00 | HERMOSILLO | MIGUEL ALEMAN (LA DOCE) |
| 6842 | 44101 | X |  | SOCIAL | SPP-3002637 | LORENZA PAYAN VEJARANO              | CARÁCTER CONFIDENCIAL | \$2,200.00 | HERMOSILLO | MIGUEL ALEMAN (LA DOCE) |
| 6843 | 44101 | X |  | SOCIAL | SPP-3004316 | LOURDES DE DIOS FLORES              | CARÁCTER CONFIDENCIAL | \$2,200.00 | HERMOSILLO | MIGUEL ALEMAN (LA DOCE) |

PERÍODO 4TO BIMESTRE (JULIO-AGOSTO) DEL 2023

|      |       |   |  |        |             |                                   |                       |            |            |                         |
|------|-------|---|--|--------|-------------|-----------------------------------|-----------------------|------------|------------|-------------------------|
| 6844 | 44101 | X |  | SOCIAL | SPP-3004281 | LOURDES MARTINEZ LOPEZ            | CARÁCTER CONFIDENCIAL | \$2,200.00 | HERMOSILLO | MIGUEL ALEMAN (LA DOCE) |
| 6845 | 44101 | X |  | SOCIAL | SPP-3002686 | LUCERO ALICIA QUIHUIS OBESO       | CARÁCTER CONFIDENCIAL | \$2,200.00 | HERMOSILLO | MIGUEL ALEMAN (LA DOCE) |
| 6846 | 44101 | X |  | SOCIAL | SPP-3004743 | LUCERO ALVAREZ HERNANDEZ          | CARÁCTER CONFIDENCIAL | \$2,200.00 | HERMOSILLO | MIGUEL ALEMAN (LA DOCE) |
| 6847 | 44101 | X |  | SOCIAL | SPP-3000523 | LUCERO GUADALUPE RODRIGUEZ ROBLES | CARÁCTER CONFIDENCIAL | \$2,200.00 | HERMOSILLO | MIGUEL ALEMAN (LA DOCE) |
| 6848 | 44101 | X |  | SOCIAL | SPP-3004770 | LUCERO JOVANNA SOTELO SOTO        | CARÁCTER CONFIDENCIAL | \$2,200.00 | HERMOSILLO | MIGUEL ALEMAN (LA DOCE) |
| 6849 | 44101 | X |  | SOCIAL | SPP-3000501 | LUCERO MARISELA VILLA MARTINEZ    | CARÁCTER CONFIDENCIAL | \$2,200.00 | HERMOSILLO | MIGUEL ALEMAN (LA DOCE) |
| 6850 | 44101 | X |  | SOCIAL | SPP-3002683 | LUCERO STEFANY VARELA ARCE        | CARÁCTER CONFIDENCIAL | \$2,200.00 | HERMOSILLO | MIGUEL ALEMAN (LA DOCE) |
| 6851 | 44101 | X |  | SOCIAL | SPP-3002709 | LUCIA CARMONA RAMIREZ             | CARÁCTER CONFIDENCIAL | \$2,200.00 | HERMOSILLO | MIGUEL ALEMAN (LA DOCE) |
| 6852 | 44101 | X |  | SOCIAL | SPP-3000676 | LUCIA GARCIA LOPEZ                | CARÁCTER CONFIDENCIAL | \$2,200.00 | HERMOSILLO | MIGUEL ALEMAN (LA DOCE) |
| 6853 | 44101 | X |  | SOCIAL | SPP-3002816 | LUCIA LOPEZ HERNANDEZ             | CARÁCTER CONFIDENCIAL | \$2,200.00 | HERMOSILLO | MIGUEL ALEMAN (LA DOCE) |
| 6854 | 44101 | X |  | SOCIAL | SPP-3004314 | LUCIA MEZA CEBALLOS               | CARÁCTER CONFIDENCIAL | \$2,200.00 | HERMOSILLO | MIGUEL ALEMAN (LA DOCE) |
| 6855 | 44101 | X |  | SOCIAL | SPP-3000693 | LUCIANA NAVA MORALES              | CARÁCTER CONFIDENCIAL | \$2,200.00 | HERMOSILLO | MIGUEL ALEMAN (LA DOCE) |
| 6856 | 44101 | X |  | SOCIAL | SPP-3000747 | LUCIANA RENDON CASTILLO           | CARÁCTER CONFIDENCIAL | \$2,200.00 | HERMOSILLO | MIGUEL ALEMAN (LA DOCE) |
| 6857 | 44101 | X |  | SOCIAL | SPP-3000471 | LUCILA SOLANO CRUZ                | CARÁCTER CONFIDENCIAL | \$2,200.00 | HERMOSILLO | MIGUEL ALEMAN (LA DOCE) |
| 6858 | 44101 | X |  | SOCIAL | SPP-3002682 | LUCINA NATALIA VARELA ARCE        | CARÁCTER CONFIDENCIAL | \$2,200.00 | HERMOSILLO | MIGUEL ALEMAN (LA DOCE) |
| 6859 | 44101 | X |  | SOCIAL | SPP-3007744 | LUCRECIA ORTIZ ZAZUETA            | CARÁCTER CONFIDENCIAL | \$2,200.00 | HERMOSILLO | MIGUEL ALEMAN (LA DOCE) |
| 6860 | 44101 | X |  | SOCIAL | SPP-3000627 | LUISA ADILENE BUITIMEA ARENAS     | CARÁCTER CONFIDENCIAL | \$2,200.00 | HERMOSILLO | MIGUEL ALEMAN (LA DOCE) |
| 6861 | 44101 | X |  | SOCIAL | SPP-3000698 | LUISA MERINO MARTINEZ             | CARÁCTER CONFIDENCIAL | \$2,200.00 | HERMOSILLO | MIGUEL ALEMAN (LA DOCE) |
| 6862 | 44101 | X |  | SOCIAL | SPP-3000546 | LUPITA REYES MARTINEZ             | CARÁCTER CONFIDENCIAL | \$2,200.00 | HERMOSILLO | MIGUEL ALEMAN (LA DOCE) |
| 6863 | 44101 | X |  | SOCIAL | SPP-3000569 | LUZ ADRIANA ORTEGA MUNOZ          | CARÁCTER CONFIDENCIAL | \$2,200.00 | HERMOSILLO | MIGUEL ALEMAN (LA DOCE) |
| 6864 | 44101 | X |  | SOCIAL | SPP-3004776 | LUZ ANTONIA SOTO AGUILAR          | CARÁCTER CONFIDENCIAL | \$2,200.00 | HERMOSILLO | MIGUEL ALEMAN (LA DOCE) |
| 6865 | 44101 | X |  | SOCIAL | SPP-3002632 | LUZ AURORA ALMODOVAR LOERA        | CARÁCTER CONFIDENCIAL | \$2,200.00 | HERMOSILLO | MIGUEL ALEMAN (LA DOCE) |
| 6866 | 44101 | X |  | SOCIAL | SPP-3002841 | LUZ CLARITA ALVAREZ RIVERA        | CARÁCTER CONFIDENCIAL | \$2,200.00 | HERMOSILLO | MIGUEL ALEMAN (LA DOCE) |
| 6867 | 44101 | X |  | SOCIAL | SPP-3002651 | LUZ CLARITA GONZALEZ PAYAN        | CARÁCTER CONFIDENCIAL | \$2,200.00 | HERMOSILLO | MIGUEL ALEMAN (LA DOCE) |
| 6868 | 44101 | X |  | SOCIAL | SPP-3003119 | LUZ CRISTINA CRUZ TORRES          | CARÁCTER CONFIDENCIAL | \$2,200.00 | HERMOSILLO | MIGUEL ALEMAN (LA DOCE) |
| 6869 | 44101 | X |  | SOCIAL | SPP-3003080 | LUZ DEL CARMEN PORTELA RUELAS     | CARÁCTER CONFIDENCIAL | \$2,200.00 | HERMOSILLO | MIGUEL ALEMAN (LA DOCE) |
| 6870 | 44101 | X |  | SOCIAL | SPP-3004253 | LUZ ELBA ESPINOZA MARTINEZ        | CARÁCTER CONFIDENCIAL | \$2,200.00 | HERMOSILLO | MIGUEL ALEMAN (LA DOCE) |
| 6871 | 44101 | X |  | SOCIAL | SPP-3007753 | LUZ EVELIA TORRES HERNANDEZ       | CARÁCTER CONFIDENCIAL | \$2,200.00 | HERMOSILLO | MIGUEL ALEMAN (LA DOCE) |
| 6872 | 44101 | X |  | SOCIAL | SPP-3002812 | LUZ JICELA MARTINEZ LOPEZ         | CARÁCTER CONFIDENCIAL | \$2,200.00 | HERMOSILLO | MIGUEL ALEMAN (LA DOCE) |

PERÍODO 4TO BIMESTRE (JULIO-AGOSTO) DEL 2023

|      |       |   |  |        |             |                                     |                       |            |            |                         |
|------|-------|---|--|--------|-------------|-------------------------------------|-----------------------|------------|------------|-------------------------|
| 6873 | 44101 | X |  | SOCIAL | SPP-3000672 | MA DE LA LUZ NERI GUZMAN            | CARÁCTER CONFIDENCIAL | \$2,200.00 | HERMOSILLO | MIGUEL ALEMAN (LA DOCE) |
| 6874 | 44101 | X |  | SOCIAL | SPP-3004117 | MA DE LOURDES HERNANDEZ GUTIERREZ   | CARÁCTER CONFIDENCIAL | \$2,200.00 | HERMOSILLO | MIGUEL ALEMAN (LA DOCE) |
| 6875 | 44101 | X |  | SOCIAL | SPP-3004823 | MA DEL CARMEN RAYAS CHAVEZ          | CARÁCTER CONFIDENCIAL | \$2,200.00 | HERMOSILLO | MIGUEL ALEMAN (LA DOCE) |
| 6876 | 44101 | X |  | SOCIAL | SPP-3007784 | MA DEL ROSARIO GONZALEZ FRIAS       | CARÁCTER CONFIDENCIAL | \$2,200.00 | HERMOSILLO | MIGUEL ALEMAN (LA DOCE) |
| 6877 | 44101 | X |  | SOCIAL | SPP-3005036 | MA JESUS VALENZUELA VALENZUELA      | CARÁCTER CONFIDENCIAL | \$2,200.00 | HERMOSILLO | MIGUEL ALEMAN (LA DOCE) |
| 6878 | 44101 | X |  | SOCIAL | SPP-3000635 | MA LOURDES OSUNA FLORES             | CARÁCTER CONFIDENCIAL | \$2,200.00 | HERMOSILLO | MIGUEL ALEMAN (LA DOCE) |
| 6879 | 44101 | X |  | SOCIAL | SPP-3000618 | MA VIRGEN YECTLI AMATITLAN          | CARÁCTER CONFIDENCIAL | \$2,200.00 | HERMOSILLO | MIGUEL ALEMAN (LA DOCE) |
| 6880 | 44101 | X |  | SOCIAL | SPP-3000742 | MA. DE LA CRUZ VAZQUEZ RAMIREZ      | CARÁCTER CONFIDENCIAL | \$2,200.00 | HERMOSILLO | MIGUEL ALEMAN (LA DOCE) |
| 6881 | 44101 | X |  | SOCIAL | SPP-3002685 | MAIRA HERRERA HERRERA               | CARÁCTER CONFIDENCIAL | \$2,200.00 | HERMOSILLO | MIGUEL ALEMAN (LA DOCE) |
| 6882 | 44101 | X |  | SOCIAL | SPP-3004288 | MANUELA HERNANDEZ MORENO            | CARÁCTER CONFIDENCIAL | \$2,200.00 | HERMOSILLO | MIGUEL ALEMAN (LA DOCE) |
| 6883 | 44101 | X |  | SOCIAL | SPP-3000543 | MANUELA ORTIZ VASQUEZ               | CARÁCTER CONFIDENCIAL | \$2,200.00 | HERMOSILLO | MIGUEL ALEMAN (LA DOCE) |
| 6884 | 44101 | X |  | SOCIAL | SPP3002808  | MARAIANA ARCOS BAUTISTA             | CARÁCTER CONFIDENCIAL | \$2,200.00 | HERMOSILLO | MIGUEL ALEMAN (LA DOCE) |
| 6885 | 44101 | X |  | SOCIAL | SPP-3000476 | MARCELA DOMINGUEZ MARTINEZ          | CARÁCTER CONFIDENCIAL | \$2,200.00 | HERMOSILLO | MIGUEL ALEMAN (LA DOCE) |
| 6886 | 44101 | X |  | SOCIAL | SPP-3007773 | MARCELA GUADALUPE LUNA VALENZUELA   | CARÁCTER CONFIDENCIAL | \$2,200.00 | HERMOSILLO | MIGUEL ALEMAN (LA DOCE) |
| 6887 | 44101 | X |  | SOCIAL | SPP-3007774 | MARCELA VALENZUELA ROMO             | CARÁCTER CONFIDENCIAL | \$2,200.00 | HERMOSILLO | MIGUEL ALEMAN (LA DOCE) |
| 6888 | 44101 | X |  | SOCIAL | SPP-3001483 | MARCELA YADIRA SOTO BAUTISTA        | CARÁCTER CONFIDENCIAL | \$2,200.00 | HERMOSILLO | MIGUEL ALEMAN (LA DOCE) |
| 6889 | 44101 | X |  | SOCIAL | SPP-3002659 | MARCELINA FRANCO VARGAS             | CARÁCTER CONFIDENCIAL | \$2,200.00 | HERMOSILLO | MIGUEL ALEMAN (LA DOCE) |
| 6890 | 44101 | X |  | SOCIAL | SPP-3002582 | MARCELINA LOPEZ HERNANDES           | CARÁCTER CONFIDENCIAL | \$2,200.00 | HERMOSILLO | MIGUEL ALEMAN (LA DOCE) |
| 6891 | 44101 | X |  | SOCIAL | SPP-3000509 | MARCIANA SANCHEZ DE JESUS           | CARÁCTER CONFIDENCIAL | \$2,200.00 | HERMOSILLO | MIGUEL ALEMAN (LA DOCE) |
| 6892 | 44101 | X |  | SOCIAL | SPP-3004768 | MARGARITA ALVAREZ DE JESUS          | CARÁCTER CONFIDENCIAL | \$2,200.00 | HERMOSILLO | MIGUEL ALEMAN (LA DOCE) |
| 6893 | 44101 | X |  | SOCIAL | SPP-3000601 | MARGARITA DE JESUS MARTINEZ         | CARÁCTER CONFIDENCIAL | \$2,200.00 | HERMOSILLO | MIGUEL ALEMAN (LA DOCE) |
| 6894 | 44101 | X |  | SOCIAL | SPP-3004116 | MARGARITA FLORES MARTINEZ           | CARÁCTER CONFIDENCIAL | \$2,200.00 | HERMOSILLO | MIGUEL ALEMAN (LA DOCE) |
| 6895 | 44101 | X |  | SOCIAL | SPP-3004834 | MARGARITA GUADALUPE CARMONA RAMIREZ | CARÁCTER CONFIDENCIAL | \$2,200.00 | HERMOSILLO | MIGUEL ALEMAN (LA DOCE) |
| 6896 | 44101 | X |  | SOCIAL | SPP-3001512 | MARGARITA GUTIERREZ CASTRO          | CARÁCTER CONFIDENCIAL | \$2,200.00 | HERMOSILLO | MIGUEL ALEMAN (LA DOCE) |
| 6897 | 44101 | X |  | SOCIAL | SPP-3000607 | MARGARITA MARTINEZ GARCIA           | CARÁCTER CONFIDENCIAL | \$2,200.00 | HERMOSILLO | MIGUEL ALEMAN (LA DOCE) |
| 6898 | 44101 | X |  | SOCIAL | SPP-3000505 | MARGARITA MARTINEZ SALINAS          | CARÁCTER CONFIDENCIAL | \$2,200.00 | HERMOSILLO | MIGUEL ALEMAN (LA DOCE) |
| 6899 | 44101 | X |  | SOCIAL | SPP-3008009 | MARGARITA ORTEGA VILLA              | CARÁCTER CONFIDENCIAL | \$2,200.00 | HERMOSILLO | MIGUEL ALEMAN (LA DOCE) |
| 6900 | 44101 | X |  | SOCIAL | SPP-3000653 | MARGARITA PEREZ GUZMAN              | CARÁCTER CONFIDENCIAL | \$2,200.00 | HERMOSILLO | MIGUEL ALEMAN (LA DOCE) |
| 6901 | 44101 | X |  | SOCIAL | SPP-3000584 | MARGARITA RIVERA GUZMAN             | CARÁCTER CONFIDENCIAL | \$2,200.00 | HERMOSILLO | MIGUEL ALEMAN (LA DOCE) |

PERÍODO 4TO BIMESTRE (JULIO-AGOSTO) DEL 2023

|      |       |   |  |        |             |  |                       |            |            |                         |
|------|-------|---|--|--------|-------------|--|-----------------------|------------|------------|-------------------------|
| 6902 | 44101 | X |  | SOCIAL | SPP-3000564 | MARGARITA RODRIGUEZ GUZMAN             | CARÁCTER CONFIDENCIAL | \$2,200.00 | HERMOSILLO | MIGUEL ALEMAN (LA DOCE) |
| 6903 | 44101 | X |  | SOCIAL | SPP-3000573 | MARGARITA VASQUEZ HUERTA               | CARÁCTER CONFIDENCIAL | \$2,200.00 | HERMOSILLO | MIGUEL ALEMAN (LA DOCE) |
| 6904 | 44101 | X |  | SOCIAL | SPP-3004769 | MARGARITA YULIETH MONROY CAMARGO       | CARÁCTER CONFIDENCIAL | \$2,200.00 | HERMOSILLO | MIGUEL ALEMAN (LA DOCE) |
| 6905 | 44101 | X |  | SOCIAL | SPP-3004733 | MARIA ABIGAIL CORRAL GONZALEZ          | CARÁCTER CONFIDENCIAL | \$2,200.00 | HERMOSILLO | MIGUEL ALEMAN (LA DOCE) |
| 6906 | 44101 | X |  | SOCIAL | SPP-3000678 | MARIA ADELAIDA CORTEZ VIZCARRA         | CARÁCTER CONFIDENCIAL | \$2,200.00 | HERMOSILLO | MIGUEL ALEMAN (LA DOCE) |
| 6907 | 44101 | X |  | SOCIAL | SPP-3003073 | MARIA ANGELICA JUAREZ ESPINOZA         | CARÁCTER CONFIDENCIAL | \$2,200.00 | HERMOSILLO | MIGUEL ALEMAN (LA DOCE) |
| 6908 | 44101 | X |  | SOCIAL | SPP-3004254 | MARIA ANTONIA DUARTE BACAME            | CARÁCTER CONFIDENCIAL | \$2,200.00 | HERMOSILLO | MIGUEL ALEMAN (LA DOCE) |
| 6909 | 44101 | X |  | SOCIAL | SPP-3004310 | MARIA AZUCENA FRIAS CASTRO             | CARÁCTER CONFIDENCIAL | \$2,200.00 | HERMOSILLO | MIGUEL ALEMAN (LA DOCE) |
| 6910 | 44101 | X |  | SOCIAL | SPP-3004730 | MARIA AZUCENA PACHECO RAMOS            | CARÁCTER CONFIDENCIAL | \$2,200.00 | HERMOSILLO | MIGUEL ALEMAN (LA DOCE) |
| 6911 | 44101 | X |  | SOCIAL | SSP-3002860 | MARIA AZUCENA RAMIREZ CORONADO         | CARÁCTER CONFIDENCIAL | \$2,200.00 | HERMOSILLO | MIGUEL ALEMAN (LA DOCE) |
| 6912 | 44101 | X |  | SOCIAL | SPP-3005032 | MARIA CASANDRA RODRIGUEZ MURRIETA      | CARÁCTER CONFIDENCIAL | \$2,200.00 | HERMOSILLO | MIGUEL ALEMAN (LA DOCE) |
| 6913 | 44101 | X |  | SOCIAL | SPP-3002617 | MARIA CRISTINA MARIA ALFONSO           | CARÁCTER CONFIDENCIAL | \$2,200.00 | HERMOSILLO | MIGUEL ALEMAN (LA DOCE) |
| 6914 | 44101 | X |  | SOCIAL | SPP-3000711 | MARIA DE JESUS VALENZUELA GARCIA       | CARÁCTER CONFIDENCIAL | \$2,200.00 | HERMOSILLO | MIGUEL ALEMAN (LA DOCE) |
| 6915 | 44101 | X |  | SOCIAL | SPP-3000541 | MARIA DE LOS ANGELES AMADO ESPINOZA    | CARÁCTER CONFIDENCIAL | \$2,200.00 | HERMOSILLO | MIGUEL ALEMAN (LA DOCE) |
| 6916 | 44101 | X |  | SOCIAL | SPP-3002840 | MARIA DE LOS ANGELES CAMACHO MOROYOQUI | CARÁCTER CONFIDENCIAL | \$2,200.00 | HERMOSILLO | MIGUEL ALEMAN (LA DOCE) |
| 6917 | 44101 | X |  | SOCIAL | SPP-3000589 | MARIA DE LOS ANGELES PAYAN PEREZ       | CARÁCTER CONFIDENCIAL | \$2,200.00 | HERMOSILLO | MIGUEL ALEMAN (LA DOCE) |
| 6918 | 44101 | X |  | SOCIAL | SPP-3004739 | MARIA DEL CARMEN DIAZ VALENCIA         | CARÁCTER CONFIDENCIAL | \$2,200.00 | HERMOSILLO | MIGUEL ALEMAN (LA DOCE) |
| 6919 | 44101 | X |  | SOCIAL | SPP-3000709 | MARIA DEL CARMEN DOMINGUEZ FIGUEROA    | CARÁCTER CONFIDENCIAL | \$2,200.00 | HERMOSILLO | MIGUEL ALEMAN (LA DOCE) |
| 6920 | 44101 | X |  | SOCIAL | SPP-3002669 | MARIA DEL ROSARIO ARMENTA ALVARADO     | CARÁCTER CONFIDENCIAL | \$2,200.00 | HERMOSILLO | MIGUEL ALEMAN (LA DOCE) |
| 6921 | 44101 | X |  | SOCIAL | SPP-3000770 | MARIA DEL ROSARIO ARREDONDO CONTRERAS  | CARÁCTER CONFIDENCIAL | \$2,200.00 | HERMOSILLO | MIGUEL ALEMAN (LA DOCE) |
| 6922 | 44101 | X |  | SOCIAL | SPP-3000683 | MARIA DEL ROSARIO GARCIA ZEPEDA        | CARÁCTER CONFIDENCIAL | \$2,200.00 | HERMOSILLO | MIGUEL ALEMAN (LA DOCE) |
| 6923 | 44101 | X |  | SOCIAL | SPP-3000671 | MARIA DEL ROSARIO LOPEZ ACOSTA         | CARÁCTER CONFIDENCIAL | \$2,200.00 | HERMOSILLO | MIGUEL ALEMAN (LA DOCE) |
| 6924 | 44101 | X |  | SOCIAL | SPP-3004925 | MARIA DEL ROSARIO LOPEZ BOJORQUEZ      | CARÁCTER CONFIDENCIAL | \$2,200.00 | HERMOSILLO | MIGUEL ALEMAN (LA DOCE) |
| 6925 | 44101 | X |  | SOCIAL | SPP-3000754 | MARIA DEL SOCORRO BACAME LOPEZ         | CARÁCTER CONFIDENCIAL | \$2,200.00 | HERMOSILLO | MIGUEL ALEMAN (LA DOCE) |
| 6926 | 44101 | X |  | SOCIAL | SPP-3004825 | MARIA DOLORES GARCIA BUITIMEA          | CARÁCTER CONFIDENCIAL | \$2,200.00 | HERMOSILLO | MIGUEL ALEMAN (LA DOCE) |
| 6927 | 44101 | X |  | SOCIAL | SPP-3002702 | MARIA DOLORES LOPEZ                    | CARÁCTER CONFIDENCIAL | \$2,200.00 | HERMOSILLO | MIGUEL ALEMAN (LA DOCE) |
| 6928 | 44101 | X |  | SOCIAL | SPP-3002620 | MARIA ELENA CRUZ LOPEZ                 | CARÁCTER CONFIDENCIAL | \$2,200.00 | HERMOSILLO | MIGUEL ALEMAN (LA DOCE) |
| 6929 | 44101 | X |  | SOCIAL | SPP-3004259 | MARIA ELENA MELENDREZ SALINAS          | CARÁCTER CONFIDENCIAL | \$2,200.00 | HERMOSILLO | MIGUEL ALEMAN (LA DOCE) |
| 6930 | 44101 | X |  | SOCIAL | SPP-3002822 | MARIA ELENA ZARAGOZA MEZA              | CARÁCTER CONFIDENCIAL | \$2,200.00 | HERMOSILLO | MIGUEL ALEMAN (LA DOCE) |



PERÍODO 4TO BIMESTRE (JULIO-AGOSTO) DEL 2023

|      |       |   |  |        |             |                                     |                       |            |            |                         |
|------|-------|---|--|--------|-------------|-------------------------------------|-----------------------|------------|------------|-------------------------|
| 6931 | 44101 | X |  | SOCIAL | SPP-3001495 | MARIA ELIA ZAZUETA CRUZ             | CARÁCTER CONFIDENCIAL | \$2,200.00 | HERMOSILLO | MIGUEL ALEMAN (LA DOCE) |
| 6932 | 44101 | X |  | SOCIAL | SPP-3000495 | MARIA ELIZABETH BOJORQUEZ LOPEZ     | CARÁCTER CONFIDENCIAL | \$2,200.00 | HERMOSILLO | MIGUEL ALEMAN (LA DOCE) |
| 6933 | 44101 | X |  | SOCIAL | SPP-3004827 | MARIA ELIZABETH ROBLES PALACIOS     | CARÁCTER CONFIDENCIAL | \$2,200.00 | HERMOSILLO | MIGUEL ALEMAN (LA DOCE) |
| 6934 | 44101 | X |  | SOCIAL | SPP-3002818 | MARIA ELSA RUIZ SOTO                | CARÁCTER CONFIDENCIAL | \$2,200.00 | HERMOSILLO | MIGUEL ALEMAN (LA DOCE) |
| 6935 | 44101 | X |  | SOCIAL | SPP-3000730 | MARIA ELVIRA ALVAREZ CANTU          | CARÁCTER CONFIDENCIAL | \$2,200.00 | HERMOSILLO | MIGUEL ALEMAN (LA DOCE) |
| 6936 | 44101 | X |  | SOCIAL | SPP-3003115 | MARIA ESTHER ESCOBAR BOJORQUEZ      | CARÁCTER CONFIDENCIAL | \$2,200.00 | HERMOSILLO | MIGUEL ALEMAN (LA DOCE) |
| 6937 | 44101 | X |  | SOCIAL | SPP-3000492 | MARIA ESTHER GIRON RUIZ             | CARÁCTER CONFIDENCIAL | \$2,200.00 | HERMOSILLO | MIGUEL ALEMAN (LA DOCE) |
| 6938 | 44101 | X |  | SOCIAL | SPP-3004923 | MARIA ESTHER LUNA MEDINA            | CARÁCTER CONFIDENCIAL | \$2,200.00 | HERMOSILLO | MIGUEL ALEMAN (LA DOCE) |
| 6939 | 44101 | X |  | SOCIAL | SPP-3004275 | MARIA ESTHER MERCADO PARGAS         | CARÁCTER CONFIDENCIAL | \$2,200.00 | HERMOSILLO | MIGUEL ALEMAN (LA DOCE) |
| 6940 | 44101 | X |  | SOCIAL | SPP-3001499 | MARIA FIERRO GARCIA                 | CARÁCTER CONFIDENCIAL | \$2,200.00 | HERMOSILLO | MIGUEL ALEMAN (LA DOCE) |
| 6941 | 44101 | X |  | SOCIAL | SPP-3004301 | MARIA FRANCISCA SALAZAR PAREDES     | CARÁCTER CONFIDENCIAL | \$2,200.00 | HERMOSILLO | MIGUEL ALEMAN (LA DOCE) |
| 6942 | 44101 | X |  | SOCIAL | SPP-3000734 | MARIA GONZALEZ FRIAS                | CARÁCTER CONFIDENCIAL | \$2,200.00 | HERMOSILLO | MIGUEL ALEMAN (LA DOCE) |
| 6943 | 44101 | X |  | SOCIAL | SPP-3002837 | MARIA GUADALUPE CASTILLO VALENZUELA | CARÁCTER CONFIDENCIAL | \$2,200.00 | HERMOSILLO | MIGUEL ALEMAN (LA DOCE) |
| 6944 | 44101 | X |  | SOCIAL | SPP-3000751 | MARIA GUADALUPE DIAZ TAPIA          | CARÁCTER CONFIDENCIAL | \$2,200.00 | HERMOSILLO | MIGUEL ALEMAN (LA DOCE) |
| 6945 | 44101 | X |  | SOCIAL | SPP-3000731 | MARIA GUADALUPE ESPINOZA HERMOSILLO | CARÁCTER CONFIDENCIAL | \$2,200.00 | HERMOSILLO | MIGUEL ALEMAN (LA DOCE) |
| 6946 | 44101 | X |  | SOCIAL | SPP-3002693 | MARIA GUADALUPE GONZALEZ FRIAS      | CARÁCTER CONFIDENCIAL | \$2,200.00 | HERMOSILLO | MIGUEL ALEMAN (LA DOCE) |
| 6947 | 44101 | X |  | SOCIAL | SPP-3000537 | MARIA GUADALUPE JUAREZ ALVAREZ      | CARÁCTER CONFIDENCIAL | \$2,200.00 | HERMOSILLO | MIGUEL ALEMAN (LA DOCE) |
| 6948 | 44101 | X |  | SOCIAL | SPP-3000526 | MARIA GUADALUPE LAURIAN URBALEJO    | CARÁCTER CONFIDENCIAL | \$2,200.00 | HERMOSILLO | MIGUEL ALEMAN (LA DOCE) |
| 6949 | 44101 | X |  | SOCIAL | SPP-3004302 | MARIA GUADALUPE LOPEZ HERNANDEZ     | CARÁCTER CONFIDENCIAL | \$2,200.00 | HERMOSILLO | MIGUEL ALEMAN (LA DOCE) |
| 6950 | 44101 | X |  | SOCIAL | SSP-3000544 | MARIA GUADALUPE MARTINEZ DE JESUS   | CARÁCTER CONFIDENCIAL | \$2,200.00 | HERMOSILLO | MIGUEL ALEMAN (LA DOCE) |
| 6951 | 44101 | X |  | SOCIAL | SPP-3004746 | MARIA GUADALUPE MEDRANO LOPEZ       | CARÁCTER CONFIDENCIAL | \$2,200.00 | HERMOSILLO | MIGUEL ALEMAN (LA DOCE) |
| 6952 | 44101 | X |  | SOCIAL | SPP-3000776 | MARIA GUADALUPE RODRIGUEZ CHAVEZ    | CARÁCTER CONFIDENCIAL | \$2,200.00 | HERMOSILLO | MIGUEL ALEMAN (LA DOCE) |
| 6953 | 44101 | X |  | SOCIAL | SPP-3004784 | MARIA GUADALUPE RUIZ RODRIGUEZ      | CARÁCTER CONFIDENCIAL | \$2,200.00 | HERMOSILLO | MIGUEL ALEMAN (LA DOCE) |
| 6954 | 44101 | X |  | SOCIAL | SPP-3004741 | MARIA GUADALUPE SANCHEZ OSUNA       | CARÁCTER CONFIDENCIAL | \$2,200.00 | HERMOSILLO | MIGUEL ALEMAN (LA DOCE) |
| 6955 | 44101 | X |  | SOCIAL | SPP-3002627 | MARIA GUADALUPE VALENZUELA GARCIA   | CARÁCTER CONFIDENCIAL | \$2,200.00 | HERMOSILLO | MIGUEL ALEMAN (LA DOCE) |
| 6956 | 44101 | X |  | SOCIAL | SPP-3003120 | MARIA GUADALUPE VARGAS JIMENEZ      | CARÁCTER CONFIDENCIAL | \$2,200.00 | HERMOSILLO | MIGUEL ALEMAN (LA DOCE) |
| 6957 | 44101 | X |  | SOCIAL | SPP-3002634 | MARIA IRMA GONZALEZ HERNANDEZ       | CARÁCTER CONFIDENCIAL | \$2,200.00 | HERMOSILLO | MIGUEL ALEMAN (LA DOCE) |
| 6958 | 44101 | X |  | SOCIAL | SPP-3004820 | MARIA ISABEL RODRIGUEZ GONZALEZ     | CARÁCTER CONFIDENCIAL | \$2,200.00 | HERMOSILLO | MIGUEL ALEMAN (LA DOCE) |
| 6959 | 44101 | X |  | SOCIAL | SPP-3000522 | MARIA ISIDORO SANCHEZ               | CARÁCTER CONFIDENCIAL | \$2,200.00 | HERMOSILLO | MIGUEL ALEMAN (LA DOCE) |

PERÍODO 4TO BIMESTRE (JULIO-AGOSTO) DEL 2023

|      |       |   |  |        |             |                                      |                       |            |            |                         |
|------|-------|---|--|--------|-------------|--------------------------------------|-----------------------|------------|------------|-------------------------|
| 6960 | 44101 | X |  | SOCIAL | SPP-3004286 | MARIA ISIDRA LOPEZ MARTINEZ          | CARÁCTER CONFIDENCIAL | \$2,200.00 | HERMOSILLO | MIGUEL ALEMAN (LA DOCE) |
| 6961 | 44101 | X |  | SOCIAL | SPP-3004285 | MARIA JOSEFINA VELEZ RAMOS           | CARÁCTER CONFIDENCIAL | \$2,200.00 | HERMOSILLO | MIGUEL ALEMAN (LA DOCE) |
| 6962 | 44101 | X |  | SOCIAL | SPP-3001490 | MARIA JULIA SANCHEZ VIDAL            | CARÁCTER CONFIDENCIAL | \$2,200.00 | HERMOSILLO | MIGUEL ALEMAN (LA DOCE) |
| 6963 | 44101 | X |  | SOCIAL | SPP-3003078 | MARIA LAURA PADILLA GONZALEZ         | CARÁCTER CONFIDENCIAL | \$2,200.00 | HERMOSILLO | MIGUEL ALEMAN (LA DOCE) |
| 6964 | 44101 | X |  | SOCIAL | SPP-3002642 | MARIA LIDIA CAMARGO                  | CARÁCTER CONFIDENCIAL | \$2,200.00 | HERMOSILLO | MIGUEL ALEMAN (LA DOCE) |
| 6965 | 44101 | X |  | SOCIAL | SPP-3003118 | MARIA LIDUBINA PADILLA GONZALEZ      | CARÁCTER CONFIDENCIAL | \$2,200.00 | HERMOSILLO | MIGUEL ALEMAN (LA DOCE) |
| 6966 | 44101 | X |  | SOCIAL | SPP-3003079 | MARIA LOURDES FELIX CAMPOS           | CARÁCTER CONFIDENCIAL | \$2,200.00 | HERMOSILLO | MIGUEL ALEMAN (LA DOCE) |
| 6967 | 44101 | X |  | SOCIAL | SPP-3000767 | MARIA LOURDES FLORES CASTELO         | CARÁCTER CONFIDENCIAL | \$2,200.00 | HERMOSILLO | MIGUEL ALEMAN (LA DOCE) |
| 6968 | 44101 | X |  | SOCIAL | SPP-3000755 | MARIA LUISA CORONADO NUNEZ           | CARÁCTER CONFIDENCIAL | \$2,200.00 | HERMOSILLO | MIGUEL ALEMAN (LA DOCE) |
| 6969 | 44101 | X |  | SOCIAL | SPP-3004835 | MARIA LUISA CORTINA OSORIO           | CARÁCTER CONFIDENCIAL | \$2,200.00 | HERMOSILLO | MIGUEL ALEMAN (LA DOCE) |
| 6970 | 44101 | X |  | SOCIAL | SPP-3002618 | MARIA LUISA DIAZ ANDRADE             | CARÁCTER CONFIDENCIAL | \$2,200.00 | HERMOSILLO | MIGUEL ALEMAN (LA DOCE) |
| 6971 | 44101 | X |  | SOCIAL | SPP-3003075 | MARIA LUISA MARTINEZ GARCIA          | CARÁCTER CONFIDENCIAL | \$2,200.00 | HERMOSILLO | MIGUEL ALEMAN (LA DOCE) |
| 6972 | 44101 | X |  | SOCIAL | SSP-3000550 | MARIA LUISA PADILLA ESCALANTE        | CARÁCTER CONFIDENCIAL | \$2,200.00 | HERMOSILLO | MIGUEL ALEMAN (LA DOCE) |
| 6973 | 44101 | X |  | SOCIAL | SPP-3004736 | MARIA LUISA SOTO BAUTISTA            | CARÁCTER CONFIDENCIAL | \$2,200.00 | HERMOSILLO | MIGUEL ALEMAN (LA DOCE) |
| 6974 | 44101 | X |  | SOCIAL | SPP-3002848 | MARIA LUISA SOTO LOPEZ               | CARÁCTER CONFIDENCIAL | \$2,200.00 | HERMOSILLO | MIGUEL ALEMAN (LA DOCE) |
| 6975 | 44101 | X |  | SOCIAL | SPP-3002718 | MARIA MAGDALENA RAMOS OJEDA          | CARÁCTER CONFIDENCIAL | \$2,200.00 | HERMOSILLO | MIGUEL ALEMAN (LA DOCE) |
| 6976 | 44101 | X |  | SOCIAL | SPP-3007748 | MARIA MARGARITA ESCALANTE GONZALEZ   | CARÁCTER CONFIDENCIAL | \$2,200.00 | HERMOSILLO | MIGUEL ALEMAN (LA DOCE) |
| 6977 | 44101 | X |  | SOCIAL | SPP-3000718 | MARIA PALMA CARRILLO                 | CARÁCTER CONFIDENCIAL | \$2,200.00 | HERMOSILLO | MIGUEL ALEMAN (LA DOCE) |
| 6978 | 44101 | X |  | SOCIAL | SPP-3000469 | MARIA RAMIREZ LOPEZ                  | CARÁCTER CONFIDENCIAL | \$2,200.00 | HERMOSILLO | MIGUEL ALEMAN (LA DOCE) |
| 6979 | 44101 | X |  | SOCIAL | SPP-3007752 | MARIA TERESA DE JESUS SOTO VELAZQUEZ | CARÁCTER CONFIDENCIAL | \$2,200.00 | HERMOSILLO | MIGUEL ALEMAN (LA DOCE) |
| 6980 | 44101 | X |  | SOCIAL | SPP-3002856 | MARIA TOMASA BURGOS BIBRIESCAS       | CARÁCTER CONFIDENCIAL | \$2,200.00 | HERMOSILLO | MIGUEL ALEMAN (LA DOCE) |
| 6981 | 44101 | X |  | SOCIAL | SPP-3000741 | MARIA VICTORIA SANTILLAN RAMOS       | CARÁCTER CONFIDENCIAL | \$2,200.00 | HERMOSILLO | MIGUEL ALEMAN (LA DOCE) |
| 6982 | 44101 | X |  | SOCIAL | SPP-3000528 | MARIA YESSENIA ONTIVEROS SOTO        | CARÁCTER CONFIDENCIAL | \$2,200.00 | HERMOSILLO | MIGUEL ALEMAN (LA DOCE) |
| 6983 | 44101 | X |  | SOCIAL | SPP-3007776 | MARIA YOLANDA RAMIREZ CASTRO         | CARÁCTER CONFIDENCIAL | \$2,200.00 | HERMOSILLO | MIGUEL ALEMAN (LA DOCE) |
| 6984 | 44101 | X |  | SOCIAL | SPP-3002621 | MARIANA GONZALEZ ORTEGA              | CARÁCTER CONFIDENCIAL | \$2,200.00 | HERMOSILLO | MIGUEL ALEMAN (LA DOCE) |
| 6985 | 44101 | X |  | SOCIAL | SPP-3003123 | MARIBEL CUELLER SOLIS                | CARÁCTER CONFIDENCIAL | \$2,200.00 | HERMOSILLO | MIGUEL ALEMAN (LA DOCE) |
| 6986 | 44101 | X |  | SOCIAL | SPP-3001507 | MARICELA GARCIA ROQUE                | CARÁCTER CONFIDENCIAL | \$2,200.00 | HERMOSILLO | MIGUEL ALEMAN (LA DOCE) |
| 6987 | 44101 | X |  | SOCIAL | SPP-3002854 | MARICELA MEJIA JACOB                 | CARÁCTER CONFIDENCIAL | \$2,200.00 | HERMOSILLO | MIGUEL ALEMAN (LA DOCE) |
| 6988 | 44101 | X |  | SOCIAL | SPP-3007749 | MARICELA RAMIREZ JUAREZ              | CARÁCTER CONFIDENCIAL | \$2,200.00 | HERMOSILLO | MIGUEL ALEMAN (LA DOCE) |

PERÍODO 4TO BIMESTRE (JULIO-AGOSTO) DEL 2023

|      |       |   |  |        |             |                                   |                       |            |            |                         |
|------|-------|---|--|--------|-------------|-----------------------------------|-----------------------|------------|------------|-------------------------|
| 6989 | 44101 | X |  | SOCIAL | SPP-3000576 | MARICELA VAZQUEZ DE JESUS         | CARÁCTER CONFIDENCIAL | \$2,200.00 | HERMOSILLO | MIGUEL ALEMAN (LA DOCE) |
| 6990 | 44101 | X |  | SOCIAL | SPP-3004306 | MARICELA YESCA LOPEZ              | CARÁCTER CONFIDENCIAL | \$2,200.00 | HERMOSILLO | MIGUEL ALEMAN (LA DOCE) |
| 6991 | 44101 | X |  | SOCIAL | SPP3000484  | MARICELA ZAVALA ZAMORA            | CARÁCTER CONFIDENCIAL | \$2,200.00 | HERMOSILLO | MIGUEL ALEMAN (LA DOCE) |
| 6992 | 44101 | X |  | SOCIAL | SPP-3007779 | MARILU DIAZ CARVAJAL              | CARÁCTER CONFIDENCIAL | \$2,200.00 | HERMOSILLO | MIGUEL ALEMAN (LA DOCE) |
| 6993 | 44101 | X |  | SOCIAL | SPP-3002646 | MARISELA ALJAVID FRANCO           | CARÁCTER CONFIDENCIAL | \$2,200.00 | HERMOSILLO | MIGUEL ALEMAN (LA DOCE) |
| 6994 | 44101 | X |  | SOCIAL | SPP-3002815 | MARISELA HERNANDEZ GONZALEZ       | CARÁCTER CONFIDENCIAL | \$2,200.00 | HERMOSILLO | MIGUEL ALEMAN (LA DOCE) |
| 6995 | 44101 | X |  | SOCIAL | SPP-3000562 | MARISELA ORTEGA BANDA             | CARÁCTER CONFIDENCIAL | \$2,200.00 | HERMOSILLO | MIGUEL ALEMAN (LA DOCE) |
| 6996 | 44101 | X |  | SOCIAL | SPP-3002676 | MARISOL MONGE URBINA              | CARÁCTER CONFIDENCIAL | \$2,200.00 | HERMOSILLO | MIGUEL ALEMAN (LA DOCE) |
| 6997 | 44101 | X |  | SOCIAL | SPP-3000624 | MARISSA DEL ROSARIO SANCHEZ ROMAN | CARÁCTER CONFIDENCIAL | \$2,200.00 | HERMOSILLO | MIGUEL ALEMAN (LA DOCE) |
| 6998 | 44101 | X |  | SOCIAL | SPP-3004821 | MARLENE ALONDRA VALDEZ GARCIA     | CARÁCTER CONFIDENCIAL | \$2,200.00 | HERMOSILLO | MIGUEL ALEMAN (LA DOCE) |
| 6999 | 44101 | X |  | SOCIAL | SPP-3002747 | MARLENI GUERRERO PEREZ            | CARÁCTER CONFIDENCIAL | \$2,200.00 | HERMOSILLO | MIGUEL ALEMAN (LA DOCE) |
| 7000 | 44101 | X |  | SOCIAL | SPP-3002851 | MARLENI LUCIANO ISAAC             | CARÁCTER CONFIDENCIAL | \$2,200.00 | HERMOSILLO | MIGUEL ALEMAN (LA DOCE) |
| 7001 | 44101 | X |  | SOCIAL | SPP-3000498 | MARLY ALVAREZ AGUILAR             | CARÁCTER CONFIDENCIAL | \$2,200.00 | HERMOSILLO | MIGUEL ALEMAN (LA DOCE) |
| 7002 | 44101 | X |  | SOCIAL | SPP-3002675 | MARTHA ALICIA URVINA CRUZ         | CARÁCTER CONFIDENCIAL | \$2,200.00 | HERMOSILLO | MIGUEL ALEMAN (LA DOCE) |
| 7003 | 44101 | X |  | SOCIAL | SPP-3002703 | MARTHA ALONSO TRUJILLO            | CARÁCTER CONFIDENCIAL | \$2,200.00 | HERMOSILLO | MIGUEL ALEMAN (LA DOCE) |
| 7004 | 44101 | X |  | SOCIAL | SPP-3004283 | MARTHA LUZ BACASEGUA VALENZUELA   | CARÁCTER CONFIDENCIAL | \$2,200.00 | HERMOSILLO | MIGUEL ALEMAN (LA DOCE) |
| 7005 | 44101 | X |  | SOCIAL | SPP-3000606 | MARTHA PATRICIA CARAVEO CIENEGA   | CARÁCTER CONFIDENCIAL | \$2,200.00 | HERMOSILLO | MIGUEL ALEMAN (LA DOCE) |
| 7006 | 44101 | X |  | SOCIAL | SPP-3000703 | MARTHA SANTOS FLORES              | CARÁCTER CONFIDENCIAL | \$2,200.00 | HERMOSILLO | MIGUEL ALEMAN (LA DOCE) |
| 7007 | 44101 | X |  | SOCIAL | SPP-3004738 | MARTHA SOTO AGUIRRE               | CARÁCTER CONFIDENCIAL | \$2,200.00 | HERMOSILLO | MIGUEL ALEMAN (LA DOCE) |
| 7008 | 44101 | X |  | SOCIAL | SPP-3004772 | MARTINA ARREOLA ARMENTA           | CARÁCTER CONFIDENCIAL | \$2,200.00 | HERMOSILLO | MIGUEL ALEMAN (LA DOCE) |
| 7009 | 44101 | X |  | SOCIAL | SPP-3000545 | MARTINA FELIX QUINTERO            | CARÁCTER CONFIDENCIAL | \$2,200.00 | HERMOSILLO | MIGUEL ALEMAN (LA DOCE) |
| 7010 | 44101 | X |  | SOCIAL | SPP-3004747 | MARTINA FERNANDEZ MARTINEZ        | CARÁCTER CONFIDENCIAL | \$2,200.00 | HERMOSILLO | MIGUEL ALEMAN (LA DOCE) |
| 7011 | 44101 | X |  | SOCIAL | SPP-3002647 | MARY CARMEN DIAZ DOMINGUEZ        | CARÁCTER CONFIDENCIAL | \$2,200.00 | HERMOSILLO | MIGUEL ALEMAN (LA DOCE) |
| 7012 | 44101 | X |  | SOCIAL | SPP-3000552 | MATILDE ESCALANTE BACASEGUA       | CARÁCTER CONFIDENCIAL | \$2,200.00 | HERMOSILLO | MIGUEL ALEMAN (LA DOCE) |
| 7013 | 44101 | X |  | SOCIAL | SPP-3000658 | MAXIMINA DIAZ MORALES             | CARÁCTER CONFIDENCIAL | \$2,200.00 | HERMOSILLO | MIGUEL ALEMAN (LA DOCE) |
| 7014 | 44101 | X |  | SOCIAL | SPP-3002623 | MAYRA GUADALUPE SALAS RAMIREZ     | CARÁCTER CONFIDENCIAL | \$2,200.00 | HERMOSILLO | MIGUEL ALEMAN (LA DOCE) |
| 7015 | 44101 | X |  | SOCIAL | SPP-3004308 | MAYRA MEZA CEBALLOS               | CARÁCTER CONFIDENCIAL | \$2,200.00 | HERMOSILLO | MIGUEL ALEMAN (LA DOCE) |
| 7016 | 44101 | X |  | SOCIAL | SPP-3007750 | MERARY DE JESUS CASTRO SOTO       | CARÁCTER CONFIDENCIAL | \$2,200.00 | HERMOSILLO | MIGUEL ALEMAN (LA DOCE) |
| 7017 | 44101 | X |  | SOCIAL | SPP-3000771 | MERARY EUNICE VELASCO GARCIA      | CARÁCTER CONFIDENCIAL | \$2,200.00 | HERMOSILLO | MIGUEL ALEMAN (LA DOCE) |

PERÍODO 4TO BIMESTRE (JULIO-AGOSTO) DEL 2023

|      |       |   |  |        |             |                                  |                       |            |            |                         |
|------|-------|---|--|--------|-------------|----------------------------------|-----------------------|------------|------------|-------------------------|
| 7018 | 44101 | X |  | SOCIAL | SPP-3000525 | MERCEDES AIDA SANCHEZ            | CARÁCTER CONFIDENCIAL | \$2,200.00 | HERMOSILLO | MIGUEL ALEMAN (LA DOCE) |
| 7019 | 44101 | X |  | SOCIAL | SPP-3004753 | MEYDINSON RUBI CASTRO MARIN      | CARÁCTER CONFIDENCIAL | \$2,200.00 | HERMOSILLO | MIGUEL ALEMAN (LA DOCE) |
| 7020 | 44101 | X |  | SOCIAL | SPP-3000681 | MICHEL SELENA ZAPIEN ORTIZ       | CARÁCTER CONFIDENCIAL | \$2,200.00 | HERMOSILLO | MIGUEL ALEMAN (LA DOCE) |
| 7021 | 44101 | X |  | SOCIAL | SPP-3007754 | MICHELLE JOSEFA LERMA HERNANDEZ  | CARÁCTER CONFIDENCIAL | \$2,200.00 | HERMOSILLO | MIGUEL ALEMAN (LA DOCE) |
| 7022 | 44101 | X |  | SOCIAL | SPP-3000691 | MINERVA RAMIREZ REYES            | CARÁCTER CONFIDENCIAL | \$2,200.00 | HERMOSILLO | MIGUEL ALEMAN (LA DOCE) |
| 7023 | 44101 | X |  | SOCIAL | SPP-3002849 | MIRIAM JANETH ESTRADA NAVARRO    | CARÁCTER CONFIDENCIAL | \$2,200.00 | HERMOSILLO | MIGUEL ALEMAN (LA DOCE) |
| 7024 | 44101 | X |  | SOCIAL | SPP-3002850 | MIRNA AURORA CAUDILLO MACIAS     | CARÁCTER CONFIDENCIAL | \$2,200.00 | HERMOSILLO | MIGUEL ALEMAN (LA DOCE) |
| 7025 | 44101 | X |  | SOCIAL | SPP-3004774 | MONICA REYES RAMIREZ             | CARÁCTER CONFIDENCIAL | \$2,200.00 | HERMOSILLO | MIGUEL ALEMAN (LA DOCE) |
| 7026 | 44101 | X |  | SOCIAL | SPP-3004299 | MONICA ROSARIO MUNGUIA RUIZ      | CARÁCTER CONFIDENCIAL | \$2,200.00 | HERMOSILLO | MIGUEL ALEMAN (LA DOCE) |
| 7027 | 44101 | X |  | SOCIAL | SPP-3004752 | MONICA YOLANDA SANCHEZ DOMINGUEZ | CARÁCTER CONFIDENCIAL | \$2,200.00 | HERMOSILLO | MIGUEL ALEMAN (LA DOCE) |
| 7028 | 44101 | X |  | SOCIAL | SPP-3000763 | NANCI TERESA GOMEZ VEGA          | CARÁCTER CONFIDENCIAL | \$2,200.00 | HERMOSILLO | MIGUEL ALEMAN (LA DOCE) |
| 7029 | 44101 | X |  | SOCIAL | SPP-3010147 | NANCY FRANCISCA PARRA URQUIJO    | CARÁCTER CONFIDENCIAL | \$2,200.00 | HERMOSILLO | MIGUEL ALEMAN (LA DOCE) |
| 7030 | 44101 | X |  | SOCIAL | SPP-3000714 | NASARIA MARTINEZ CRUZ            | CARÁCTER CONFIDENCIAL | \$2,200.00 | HERMOSILLO | MIGUEL ALEMAN (LA DOCE) |
| 7031 | 44101 | X |  | SOCIAL | SPP-3000558 | NATALIA ALVAREZ DE JESUS         | CARÁCTER CONFIDENCIAL | \$2,200.00 | HERMOSILLO | MIGUEL ALEMAN (LA DOCE) |
| 7032 | 44101 | X |  | SOCIAL | SPP3002672  | NATALIA MAYAHUA TELLEZ           | CARÁCTER CONFIDENCIAL | \$2,200.00 | HERMOSILLO | MIGUEL ALEMAN (LA DOCE) |
| 7033 | 44101 | X |  | SOCIAL | SPP-3000572 | NAZARIA NARCIZO PALACIOS         | CARÁCTER CONFIDENCIAL | \$2,200.00 | HERMOSILLO | MIGUEL ALEMAN (LA DOCE) |
| 7034 | 44101 | X |  | SOCIAL | SPP-3000609 | NICOLASA GONZALEZ MARTINEZ       | CARÁCTER CONFIDENCIAL | \$2,200.00 | HERMOSILLO | MIGUEL ALEMAN (LA DOCE) |
| 7035 | 44101 | X |  | SOCIAL | SPP-3000585 | NOELIA RAMOS QUEZADA             | CARÁCTER CONFIDENCIAL | \$2,200.00 | HERMOSILLO | MIGUEL ALEMAN (LA DOCE) |
| 7036 | 44101 | X |  | SOCIAL | SPP-3000707 | NOEMI ABIGAIL GARCIA GARCIA      | CARÁCTER CONFIDENCIAL | \$2,200.00 | HERMOSILLO | MIGUEL ALEMAN (LA DOCE) |
| 7037 | 44101 | X |  | SOCIAL | SPP3000534  | NORMA FILOMENO ABARCA            | CARÁCTER CONFIDENCIAL | \$2,200.00 | HERMOSILLO | MIGUEL ALEMAN (LA DOCE) |
| 7038 | 44101 | X |  | SOCIAL | SPP-3004255 | NORMA YOLANDA LOPEZ CUEN         | CARÁCTER CONFIDENCIAL | \$2,200.00 | HERMOSILLO | MIGUEL ALEMAN (LA DOCE) |
| 7039 | 44101 | X |  | SOCIAL | SPP-3007781 | NORMA YOLANDA LOPEZ LOPEZ        | CARÁCTER CONFIDENCIAL | \$2,200.00 | HERMOSILLO | MIGUEL ALEMAN (LA DOCE) |
| 7040 | 44101 | X |  | SOCIAL | SPP-3001517 | OBDULIA PEREZ JOSE               | CARÁCTER CONFIDENCIAL | \$2,200.00 | HERMOSILLO | MIGUEL ALEMAN (LA DOCE) |
| 7041 | 44101 | X |  | SOCIAL | SPP-3002725 | ODILIA LOPEZ JIMENEZ             | CARÁCTER CONFIDENCIAL | \$2,200.00 | HERMOSILLO | MIGUEL ALEMAN (LA DOCE) |
| 7042 | 44101 | X |  | SOCIAL | SPP-3000581 | OFELIA VASQUEZ VILLA             | CARÁCTER CONFIDENCIAL | \$2,200.00 | HERMOSILLO | MIGUEL ALEMAN (LA DOCE) |
| 7043 | 44101 | X |  | SOCIAL | SPP-3001511 | OFELIA ZOTLANIHUA CASIMIRO       | CARÁCTER CONFIDENCIAL | \$2,200.00 | HERMOSILLO | MIGUEL ALEMAN (LA DOCE) |
| 7044 | 44101 | X |  | SOCIAL | SPP-3002809 | OLGA ITZEL OJEDA ZAVALA          | CARÁCTER CONFIDENCIAL | \$2,200.00 | HERMOSILLO | MIGUEL ALEMAN (LA DOCE) |
| 7045 | 44101 | X |  | SOCIAL | SPP-3000549 | OLGA LIDIA MUNOZ PALMA           | CARÁCTER CONFIDENCIAL | \$2,200.00 | HERMOSILLO | MIGUEL ALEMAN (LA DOCE) |
| 7046 | 44101 | X |  | SOCIAL | SPP-3000765 | OLINDA PARRA TORRES              | CARÁCTER CONFIDENCIAL | \$2,200.00 | HERMOSILLO | MIGUEL ALEMAN (LA DOCE) |

PERÍODO 4TO BIMESTRE (JULIO-AGOSTO) DEL 2023

|      |       |   |  |        |             |                                   |                       |            |            |                         |
|------|-------|---|--|--------|-------------|-----------------------------------|-----------------------|------------|------------|-------------------------|
| 7047 | 44101 | X |  | SOCIAL | SPP-3000697 | OLIVIANA ORTIZ MARTINEZ           | CARÁCTER CONFIDENCIAL | \$2,200.00 | HERMOSILLO | MIGUEL ALEMAN (LA DOCE) |
| 7048 | 44101 | X |  | SOCIAL | SPP-3002657 | ONESIMA CRUZ RODRIGUEZ            | CARÁCTER CONFIDENCIAL | \$2,200.00 | HERMOSILLO | MIGUEL ALEMAN (LA DOCE) |
| 7049 | 44101 | X |  | SOCIAL | SPP-3000743 | ORALIA RAMOS PEREZ                | CARÁCTER CONFIDENCIAL | \$2,200.00 | HERMOSILLO | MIGUEL ALEMAN (LA DOCE) |
| 7050 | 44101 | X |  | SOCIAL | SPP-3007788 | PAOLA BARRIOS MATIAS              | CARÁCTER CONFIDENCIAL | \$2,200.00 | HERMOSILLO | MIGUEL ALEMAN (LA DOCE) |
| 7051 | 44101 | X |  | SOCIAL | SPP-3000472 | PAOLA LOPEZ CRUZ                  | CARÁCTER CONFIDENCIAL | \$2,200.00 | HERMOSILLO | MIGUEL ALEMAN (LA DOCE) |
| 7052 | 44101 | X |  | SOCIAL | SPP-3004261 | PATRICIA GARCIA MARTINEZ          | CARÁCTER CONFIDENCIAL | \$2,200.00 | HERMOSILLO | MIGUEL ALEMAN (LA DOCE) |
| 7053 | 44101 | X |  | SOCIAL | SPP-3002694 | PATRICIA HERNANDEZ JOACHIN        | CARÁCTER CONFIDENCIAL | \$2,200.00 | HERMOSILLO | MIGUEL ALEMAN (LA DOCE) |
| 7054 | 44101 | X |  | SOCIAL | SPP-3000712 | PATRICIA LUNA VARELA              | CARÁCTER CONFIDENCIAL | \$2,200.00 | HERMOSILLO | MIGUEL ALEMAN (LA DOCE) |
| 7055 | 44101 | X |  | SOCIAL | SPP-3002616 | PATRICIA TENORIO ZAVALA           | CARÁCTER CONFIDENCIAL | \$2,200.00 | HERMOSILLO | MIGUEL ALEMAN (LA DOCE) |
| 7056 | 44101 | X |  | SOCIAL | SPP-3007786 | PAULINA BARRIOS MATIAS            | CARÁCTER CONFIDENCIAL | \$2,200.00 | HERMOSILLO | MIGUEL ALEMAN (LA DOCE) |
| 7057 | 44101 | X |  | SOCIAL | SPP-3000488 | PAULINA DIAZ MORALES              | CARÁCTER CONFIDENCIAL | \$2,200.00 | HERMOSILLO | MIGUEL ALEMAN (LA DOCE) |
| 7058 | 44101 | X |  | SOCIAL | SPP-3000570 | PAULINA HERNANDEZ LOPEZ           | CARÁCTER CONFIDENCIAL | \$2,200.00 | HERMOSILLO | MIGUEL ALEMAN (LA DOCE) |
| 7059 | 44101 | X |  | SOCIAL | SPP-3002674 | PAULINA JANETH VELAZQUEZ ZAVALA   | CARÁCTER CONFIDENCIAL | \$2,200.00 | HERMOSILLO | MIGUEL ALEMAN (LA DOCE) |
| 7060 | 44101 | X |  | SOCIAL | SPP-3002624 | PAULINA MARTINEZ FLORES           | CARÁCTER CONFIDENCIAL | \$2,200.00 | HERMOSILLO | MIGUEL ALEMAN (LA DOCE) |
| 7061 | 44101 | X |  | SOCIAL | SPP-3004826 | PAULINA MOROYOQUI MOROYOQUI       | CARÁCTER CONFIDENCIAL | \$2,200.00 | HERMOSILLO | MIGUEL ALEMAN (LA DOCE) |
| 7062 | 44101 | X |  | SOCIAL | SPP-3002824 | PERLA BERENICE SEVILLA VALENZUELA | CARÁCTER CONFIDENCIAL | \$2,200.00 | HERMOSILLO | MIGUEL ALEMAN (LA DOCE) |
| 7063 | 44101 | X |  | SOCIAL | SPP-3002684 | PERLA DARLENNE SALAS VERDUGO      | CARÁCTER CONFIDENCIAL | \$2,200.00 | HERMOSILLO | MIGUEL ALEMAN (LA DOCE) |
| 7064 | 44101 | X |  | SOCIAL | SPP-3002677 | PERLA JUDITH PARRA HERNANDEZ      | CARÁCTER CONFIDENCIAL | \$2,200.00 | HERMOSILLO | MIGUEL ALEMAN (LA DOCE) |
| 7065 | 44101 | X |  | SOCIAL | SPP-3004831 | PERLA PEREZ MONJARAZ              | CARÁCTER CONFIDENCIAL | \$2,200.00 | HERMOSILLO | MIGUEL ALEMAN (LA DOCE) |
| 7066 | 44101 | X |  | SOCIAL | SPP-3007875 | PERLA YURIDIA PORTELAS RUELAS     | CARÁCTER CONFIDENCIAL | \$2,200.00 | HERMOSILLO | MIGUEL ALEMAN (LA DOCE) |
| 7067 | 44101 | X |  | SOCIAL | SPP-3000477 | PETRA MARTINEZ BAUTISTA           | CARÁCTER CONFIDENCIAL | \$2,200.00 | HERMOSILLO | MIGUEL ALEMAN (LA DOCE) |
| 7068 | 44101 | X |  | SOCIAL | SPP-3004749 | PETRA MARTINEZ VASQUEZ            | CARÁCTER CONFIDENCIAL | \$2,200.00 | HERMOSILLO | MIGUEL ALEMAN (LA DOCE) |
| 7069 | 44101 | X |  | SOCIAL | SPP-3004780 | PLACIDA PAREDES VALENZUELA        | CARÁCTER CONFIDENCIAL | \$2,200.00 | HERMOSILLO | MIGUEL ALEMAN (LA DOCE) |
| 7070 | 44101 | X |  | SOCIAL | SPP-3000470 | PRUDENCIANA DE JESUS LOPEZ        | CARÁCTER CONFIDENCIAL | \$2,200.00 | HERMOSILLO | MIGUEL ALEMAN (LA DOCE) |
| 7071 | 44101 | X |  | SOCIAL | SPP-3002640 | RAFAELA MORALES HERNANDEZ         | CARÁCTER CONFIDENCIAL | \$2,200.00 | HERMOSILLO | MIGUEL ALEMAN (LA DOCE) |
| 7072 | 44101 | X |  | SOCIAL | SPP-3002713 | RAFAELA PADILLA LUQUE             | CARÁCTER CONFIDENCIAL | \$2,200.00 | HERMOSILLO | MIGUEL ALEMAN (LA DOCE) |
| 7073 | 44101 | X |  | SOCIAL | SPP-3002649 | RAMONA VALENCIA ALVAREZ           | CARÁCTER CONFIDENCIAL | \$2,200.00 | HERMOSILLO | MIGUEL ALEMAN (LA DOCE) |
| 7074 | 44101 | X |  | SOCIAL | SPP-3004909 | RAQUEL BERENICE VELARDE LOPEZ     | CARÁCTER CONFIDENCIAL | \$2,200.00 | HERMOSILLO | MIGUEL ALEMAN (LA DOCE) |
| 7075 | 44101 | X |  | SOCIAL | SPP-3002654 | RAQUEL GARCIA DE JESUS            | CARÁCTER CONFIDENCIAL | \$2,200.00 | HERMOSILLO | MIGUEL ALEMAN (LA DOCE) |

PERÍODO 4TO BIMESTRE (JULIO-AGOSTO) DEL 2023

|      |       |   |  |        |             |                                   |                       |            |            |                         |
|------|-------|---|--|--------|-------------|-----------------------------------|-----------------------|------------|------------|-------------------------|
| 7076 | 44101 | X |  | SOCIAL | SPP-3004755 | RAQUEL POLCO MORAS                | CARÁCTER CONFIDENCIAL | \$2,200.00 | HERMOSILLO | MIGUEL ALEMAN (LA DOCE) |
| 7077 | 44101 | X |  | SOCIAL | SPP-3002628 | RAQUEL VILLANUEVA GARCIA          | CARÁCTER CONFIDENCIAL | \$2,200.00 | HERMOSILLO | MIGUEL ALEMAN (LA DOCE) |
| 7078 | 44101 | X |  | SOCIAL | SPP-3000705 | REBECA VAZQUEZ MARTINEZ           | CARÁCTER CONFIDENCIAL | \$2,200.00 | HERMOSILLO | MIGUEL ALEMAN (LA DOCE) |
| 7079 | 44101 | X |  | SOCIAL | SPP-3000745 | REINA CAMILO SANTIAGO             | CARÁCTER CONFIDENCIAL | \$2,200.00 | HERMOSILLO | MIGUEL ALEMAN (LA DOCE) |
| 7080 | 44101 | X |  | SOCIAL | SPP-3002720 | REYNA ARMENTA ALVARADO            | CARÁCTER CONFIDENCIAL | \$2,200.00 | HERMOSILLO | MIGUEL ALEMAN (LA DOCE) |
| 7081 | 44101 | X |  | SOCIAL | SPP-3000677 | REYNA GUADALUPE RAMIREZ CORTEZ    | CARÁCTER CONFIDENCIAL | \$2,200.00 | HERMOSILLO | MIGUEL ALEMAN (LA DOCE) |
| 7082 | 44101 | X |  | SOCIAL | SPP-3000598 | REYNA GUADALUPE URIBE VERDUGO     | CARÁCTER CONFIDENCIAL | \$2,200.00 | HERMOSILLO | MIGUEL ALEMAN (LA DOCE) |
| 7083 | 44101 | X |  | SOCIAL | SPP-3000517 | RICARDA ARAGON ARAGON             | CARÁCTER CONFIDENCIAL | \$2,200.00 | HERMOSILLO | MIGUEL ALEMAN (LA DOCE) |
| 7084 | 44101 | X |  | SOCIAL | SPP-3002719 | RITA MARTINA HERNANDEZ VALENZUELA | CARÁCTER CONFIDENCIAL | \$2,200.00 | HERMOSILLO | MIGUEL ALEMAN (LA DOCE) |
| 7085 | 44101 | X |  | SOCIAL | SPP-3001504 | ROCIO ORTIZ MARTINEZ              | CARÁCTER CONFIDENCIAL | \$2,200.00 | HERMOSILLO | MIGUEL ALEMAN (LA DOCE) |
| 7086 | 44101 | X |  | SOCIAL | SPP-3000519 | ROCIO SANCHEZ SARMIENTO           | CARÁCTER CONFIDENCIAL | \$2,200.00 | HERMOSILLO | MIGUEL ALEMAN (LA DOCE) |
| 7087 | 44101 | X |  | SOCIAL | SPP-3000499 | ROGELIA ALVAREZ GARCIA            | CARÁCTER CONFIDENCIAL | \$2,200.00 | HERMOSILLO | MIGUEL ALEMAN (LA DOCE) |
| 7088 | 44101 | X |  | SOCIAL | SPP-3000555 | ROMUALDA FERNANDEZ CONTRERAS      | CARÁCTER CONFIDENCIAL | \$2,200.00 | HERMOSILLO | MIGUEL ALEMAN (LA DOCE) |
| 7089 | 44101 | X |  | SOCIAL | SPP-3004272 | ROSA AMELIA GAMEZ TORRES          | CARÁCTER CONFIDENCIAL | \$2,200.00 | HERMOSILLO | MIGUEL ALEMAN (LA DOCE) |
| 7090 | 44101 | X |  | SOCIAL | SPP-3000515 | ROSA ANGELICA VARGAS OSUNA        | CARÁCTER CONFIDENCIAL | \$2,200.00 | HERMOSILLO | MIGUEL ALEMAN (LA DOCE) |
| 7091 | 44101 | X |  | SOCIAL | SPP-3000480 | ROSA BAUTISTA RAMIREZ             | CARÁCTER CONFIDENCIAL | \$2,200.00 | HERMOSILLO | MIGUEL ALEMAN (LA DOCE) |
| 7092 | 44101 | X |  | SOCIAL | SPP-3000774 | ROSA ELENA ARMENTA CASTRO         | CARÁCTER CONFIDENCIAL | \$2,200.00 | HERMOSILLO | MIGUEL ALEMAN (LA DOCE) |
| 7093 | 44101 | X |  | SOCIAL | SPP-3002638 | ROSA ELENA MORA                   | CARÁCTER CONFIDENCIAL | \$2,200.00 | HERMOSILLO | MIGUEL ALEMAN (LA DOCE) |
| 7094 | 44101 | X |  | SOCIAL | SPP-3007764 | ROSA EMMA RUVALCABA AGUIRRE       | CARÁCTER CONFIDENCIAL | \$2,200.00 | HERMOSILLO | MIGUEL ALEMAN (LA DOCE) |
| 7095 | 44101 | X |  | SOCIAL | SPP3000485  | ROSA EULALIA GUTIERREZ PADILLA    | CARÁCTER CONFIDENCIAL | \$2,200.00 | HERMOSILLO | MIGUEL ALEMAN (LA DOCE) |
| 7096 | 44101 | X |  | SOCIAL | SPP-3002876 | ROSA HERNANDEZ GONZALEZ           | CARÁCTER CONFIDENCIAL | \$2,200.00 | HERMOSILLO | MIGUEL ALEMAN (LA DOCE) |
| 7097 | 44101 | X |  | SOCIAL | SPP-3000539 | ROSA HERNANDEZ LOPEZ              | CARÁCTER CONFIDENCIAL | \$2,200.00 | HERMOSILLO | MIGUEL ALEMAN (LA DOCE) |
| 7098 | 44101 | X |  | SOCIAL | SPP-3000729 | ROSA LOPEZ DE JESUS               | CARÁCTER CONFIDENCIAL | \$2,200.00 | HERMOSILLO | MIGUEL ALEMAN (LA DOCE) |
| 7099 | 44101 | X |  | SOCIAL | SPP-3002838 | ROSA MAGDALENA DEL ANGEL TAPIA    | CARÁCTER CONFIDENCIAL | \$2,200.00 | HERMOSILLO | MIGUEL ALEMAN (LA DOCE) |
| 7100 | 44101 | X |  | SOCIAL | SPP-3002648 | ROSA MARIA FELIX ORDUNO           | CARÁCTER CONFIDENCIAL | \$2,200.00 | HERMOSILLO | MIGUEL ALEMAN (LA DOCE) |
| 7101 | 44101 | X |  | SOCIAL | SPP-3002671 | ROSA NINO RIQUENO                 | CARÁCTER CONFIDENCIAL | \$2,200.00 | HERMOSILLO | MIGUEL ALEMAN (LA DOCE) |
| 7102 | 44101 | X |  | SOCIAL | SPP-3007679 | ROSA RUTILIO REYES                | CARÁCTER CONFIDENCIAL | \$2,200.00 | HERMOSILLO | MIGUEL ALEMAN (LA DOCE) |
| 7103 | 44101 | X |  | SOCIAL | SPP-3000706 | ROSA VASQUEZ MARTINEZ             | CARÁCTER CONFIDENCIAL | \$2,200.00 | HERMOSILLO | MIGUEL ALEMAN (LA DOCE) |
| 7104 | 44101 | X |  | SOCIAL | SPP-3000637 | ROSA VASQUEZ VIGIL                | CARÁCTER CONFIDENCIAL | \$2,200.00 | HERMOSILLO | MIGUEL ALEMAN (LA DOCE) |

PERÍODO 4TO BIMESTRE (JULIO-AGOSTO) DEL 2023

|      |       |   |  |        |             |                                   |                       |            |            |                         |
|------|-------|---|--|--------|-------------|-----------------------------------|-----------------------|------------|------------|-------------------------|
| 7105 | 44101 | X |  | SOCIAL | SPP-3001503 | ROSALBA BAUTISTA LOPEZ            | CARÁCTER CONFIDENCIAL | \$2,200.00 | HERMOSILLO | MIGUEL ALEMAN (LA DOCE) |
| 7106 | 44101 | X |  | SOCIAL | SPP-3001500 | ROSALBA RAMIREZ REYES             | CARÁCTER CONFIDENCIAL | \$2,200.00 | HERMOSILLO | MIGUEL ALEMAN (LA DOCE) |
| 7107 | 44101 | X |  | SOCIAL | SPP-3007760 | ROSALIA MIRANDA FELIX             | CARÁCTER CONFIDENCIAL | \$2,200.00 | HERMOSILLO | MIGUEL ALEMAN (LA DOCE) |
| 7108 | 44101 | X |  | SOCIAL | SPP-3005592 | ROSALIA QUINONEZ HERRERA          | CARÁCTER CONFIDENCIAL | \$2,200.00 | HERMOSILLO | MIGUEL ALEMAN (LA DOCE) |
| 7109 | 44101 | X |  | SOCIAL | SPP-3007751 | ROSARIO GUTIERREZ VERDUGO         | CARÁCTER CONFIDENCIAL | \$2,200.00 | HERMOSILLO | MIGUEL ALEMAN (LA DOCE) |
| 7110 | 44101 | X |  | SOCIAL | SPP-3002855 | ROSY NAYELI MEJIA JACOB           | CARÁCTER CONFIDENCIAL | \$2,200.00 | HERMOSILLO | MIGUEL ALEMAN (LA DOCE) |
| 7111 | 44101 | X |  | SOCIAL | SPP-3002814 | RUFINA LOPEZ HERNANDEZ            | CARÁCTER CONFIDENCIAL | \$2,200.00 | HERMOSILLO | MIGUEL ALEMAN (LA DOCE) |
| 7112 | 44101 | X |  | SOCIAL | SPP-3001482 | RUFINA NAVA LOEZA                 | CARÁCTER CONFIDENCIAL | \$2,200.00 | HERMOSILLO | MIGUEL ALEMAN (LA DOCE) |
| 7113 | 44101 | X |  | SOCIAL | SPP-3002828 | RUFINA RAMOS NAVARRETE            | CARÁCTER CONFIDENCIAL | \$2,200.00 | HERMOSILLO | MIGUEL ALEMAN (LA DOCE) |
| 7114 | 44101 | X |  | SOCIAL | SPP-3000567 | RUTH BETZAIDA ORDUNO CARREON      | CARÁCTER CONFIDENCIAL | \$2,200.00 | HERMOSILLO | MIGUEL ALEMAN (LA DOCE) |
| 7115 | 44101 | X |  | SOCIAL | SPP-3000514 | SAMARA ADILENE ACOSTA HERRERA     | CARÁCTER CONFIDENCIAL | \$2,200.00 | HERMOSILLO | MIGUEL ALEMAN (LA DOCE) |
| 7116 | 44101 | X |  | SOCIAL | SPP-3004745 | SANDRA LIZBETH RAMIREZ CORTES     | CARÁCTER CONFIDENCIAL | \$2,200.00 | HERMOSILLO | MIGUEL ALEMAN (LA DOCE) |
| 7117 | 44101 | X |  | SOCIAL | SPP-3000648 | SANDRA LUNA RAMIREZ               | CARÁCTER CONFIDENCIAL | \$2,200.00 | HERMOSILLO | MIGUEL ALEMAN (LA DOCE) |
| 7118 | 44101 | X |  | SOCIAL | SPP-3004817 | SANDRA MARTINEZ MARTINEZ          | CARÁCTER CONFIDENCIAL | \$2,200.00 | HERMOSILLO | MIGUEL ALEMAN (LA DOCE) |
| 7119 | 44101 | X |  | SOCIAL | SPP-3000772 | SANDRA PAOLA HERNANDEZ GUAMEA     | CARÁCTER CONFIDENCIAL | \$2,200.00 | HERMOSILLO | MIGUEL ALEMAN (LA DOCE) |
| 7120 | 44101 | X |  | SOCIAL | SPP-3001508 | SANTA INES RODRIGUEZ PINEDA       | CARÁCTER CONFIDENCIAL | \$2,200.00 | HERMOSILLO | MIGUEL ALEMAN (LA DOCE) |
| 7121 | 44101 | X |  | SOCIAL | SPP-3000708 | SEBASTIANA HERNANDEZ HERNANDEZ    | CARÁCTER CONFIDENCIAL | \$2,200.00 | HERMOSILLO | MIGUEL ALEMAN (LA DOCE) |
| 7122 | 44101 | X |  | SOCIAL | SPP-3000577 | SEBASTIANA LOPEZ MENDOZA          | CARÁCTER CONFIDENCIAL | \$2,200.00 | HERMOSILLO | MIGUEL ALEMAN (LA DOCE) |
| 7123 | 44101 | X |  | SOCIAL | SPP-3007782 | SELENA DIAZ CARVAJAL              | CARÁCTER CONFIDENCIAL | \$2,200.00 | HERMOSILLO | MIGUEL ALEMAN (LA DOCE) |
| 7124 | 44101 | X |  | SOCIAL | SPP-3004926 | SENOVIA RODRIGUEZ DE JESUS        | CARÁCTER CONFIDENCIAL | \$2,200.00 | HERMOSILLO | MIGUEL ALEMAN (LA DOCE) |
| 7125 | 44101 | X |  | SOCIAL | SPP-3000695 | SILVIA BOLANOS DE JESUS           | CARÁCTER CONFIDENCIAL | \$2,200.00 | HERMOSILLO | MIGUEL ALEMAN (LA DOCE) |
| 7126 | 44101 | X |  | SOCIAL | SPP-3000649 | SILVIA DIERA DIAZ                 | CARÁCTER CONFIDENCIAL | \$2,200.00 | HERMOSILLO | MIGUEL ALEMAN (LA DOCE) |
| 7127 | 44101 | X |  | SOCIAL | SPP-3004832 | SILVIA FRANCISCA MIRANDA VARGAS   | CARÁCTER CONFIDENCIAL | \$2,200.00 | HERMOSILLO | MIGUEL ALEMAN (LA DOCE) |
| 7128 | 44101 | X |  | SOCIAL | SPP-3000533 | SILVIA PAZ GARCIA                 | CARÁCTER CONFIDENCIAL | \$2,200.00 | HERMOSILLO | MIGUEL ALEMAN (LA DOCE) |
| 7129 | 44101 | X |  | SOCIAL | SPP-3000506 | SILVIA TERRERO PALAZIN            | CARÁCTER CONFIDENCIAL | \$2,200.00 | HERMOSILLO | MIGUEL ALEMAN (LA DOCE) |
| 7130 | 44101 | X |  | SOCIAL | SPP-3000520 | SOCORRO GARCIA GARCIA             | CARÁCTER CONFIDENCIAL | \$2,200.00 | HERMOSILLO | MIGUEL ALEMAN (LA DOCE) |
| 7131 | 44101 | X |  | SOCIAL | SPP-3001488 | SOLEDAD GONZALEZ ROMERO           | CARÁCTER CONFIDENCIAL | \$2,200.00 | HERMOSILLO | MIGUEL ALEMAN (LA DOCE) |
| 7132 | 44101 | X |  | SOCIAL | SPP-3004824 | SONIA GUADALUPE CHAVEZ RODRIGUEZ  | CARÁCTER CONFIDENCIAL | \$2,200.00 | HERMOSILLO | MIGUEL ALEMAN (LA DOCE) |
| 7133 | 44101 | X |  | SOCIAL | SPP-3002660 | SUGEI CLARISSA VALENZUELA JATOMEA | CARÁCTER CONFIDENCIAL | \$2,200.00 | HERMOSILLO | MIGUEL ALEMAN (LA DOCE) |

PERÍODO 4TO BIMESTRE (JULIO-AGOSTO) DEL 2023

|      |       |   |  |        |             |                                     |                       |            |            |                         |
|------|-------|---|--|--------|-------------|-------------------------------------|-----------------------|------------|------------|-------------------------|
| 7134 | 44101 | X |  | SOCIAL | SPP3000531  | SUJEY GUADALUPE JIMENEZ GASTELUM    | CARÁCTER CONFIDENCIAL | \$2,200.00 | HERMOSILLO | MIGUEL ALEMAN (LA DOCE) |
| 7135 | 44101 | X |  | SOCIAL | SPP-3002803 | SULMA JAZMIN TREVIZO APODACA        | CARÁCTER CONFIDENCIAL | \$2,200.00 | HERMOSILLO | MIGUEL ALEMAN (LA DOCE) |
| 7136 | 44101 | X |  | SOCIAL | SPP-3004830 | SUSANA CANDELARIO FELICIANO         | CARÁCTER CONFIDENCIAL | \$2,200.00 | HERMOSILLO | MIGUEL ALEMAN (LA DOCE) |
| 7137 | 44101 | X |  | SOCIAL | SPP-3007745 | SUSANA GUADALUPE ALFARO RAMIREZ     | CARÁCTER CONFIDENCIAL | \$2,200.00 | HERMOSILLO | MIGUEL ALEMAN (LA DOCE) |
| 7138 | 44101 | X |  | SOCIAL | SPP-3000717 | SUSANA LOPEZ                        | CARÁCTER CONFIDENCIAL | \$2,200.00 | HERMOSILLO | MIGUEL ALEMAN (LA DOCE) |
| 7139 | 44101 | X |  | SOCIAL | SPP-3004781 | TAMARA GUADALUPE CARRERAS SANCHEZ   | CARÁCTER CONFIDENCIAL | \$2,200.00 | HERMOSILLO | MIGUEL ALEMAN (LA DOCE) |
| 7140 | 44101 | X |  | SOCIAL | SPP-3007777 | TEODULA MARROQUIN VELAZQUEZ         | CARÁCTER CONFIDENCIAL | \$2,200.00 | HERMOSILLO | MIGUEL ALEMAN (LA DOCE) |
| 7141 | 44101 | X |  | SOCIAL | SPP-3000642 | TERESA CASARRUBIAS ABARCA           | CARÁCTER CONFIDENCIAL | \$2,200.00 | HERMOSILLO | MIGUEL ALEMAN (LA DOCE) |
| 7142 | 44101 | X |  | SOCIAL | SPP-3000640 | TERESA DE JESUS COTA GAXIOLA        | CARÁCTER CONFIDENCIAL | \$2,200.00 | HERMOSILLO | MIGUEL ALEMAN (LA DOCE) |
| 7143 | 44101 | X |  | SOCIAL | SPP-3004758 | TERESA DOMINGUEZ RAMOS              | CARÁCTER CONFIDENCIAL | \$2,200.00 | HERMOSILLO | MIGUEL ALEMAN (LA DOCE) |
| 7144 | 44101 | X |  | SOCIAL | SPP-3002635 | TERESA ELIZABETH GRANADOS ONTIVEROS | CARÁCTER CONFIDENCIAL | \$2,200.00 | HERMOSILLO | MIGUEL ALEMAN (LA DOCE) |
| 7145 | 44101 | X |  | SOCIAL | SPP-3002843 | TERESA GUADALUPE CARRASCO AREVALO   | CARÁCTER CONFIDENCIAL | \$2,200.00 | HERMOSILLO | MIGUEL ALEMAN (LA DOCE) |
| 7146 | 44101 | X |  | SOCIAL | SSP-3002861 | TOMASA BUITIMEA DIAZ                | CARÁCTER CONFIDENCIAL | \$2,200.00 | HERMOSILLO | MIGUEL ALEMAN (LA DOCE) |
| 7147 | 44101 | X |  | SOCIAL | SPP-3004731 | TRANQUILINA LOPEZ CABALLERO         | CARÁCTER CONFIDENCIAL | \$2,200.00 | HERMOSILLO | MIGUEL ALEMAN (LA DOCE) |
| 7148 | 44101 | X |  | SOCIAL | SPP-3000679 | TRINIDAD COTA MINJARREZ             | CARÁCTER CONFIDENCIAL | \$2,200.00 | HERMOSILLO | MIGUEL ALEMAN (LA DOCE) |
| 7149 | 44101 | X |  | SOCIAL | SPP-3003117 | TRINIDAD VALDEZ ESCALANTE           | CARÁCTER CONFIDENCIAL | \$2,200.00 | HERMOSILLO | MIGUEL ALEMAN (LA DOCE) |
| 7150 | 44101 | X |  | SOCIAL | SPP-3000536 | VALERIA FELIX TOLENTINO             | CARÁCTER CONFIDENCIAL | \$2,200.00 | HERMOSILLO | MIGUEL ALEMAN (LA DOCE) |
| 7151 | 44101 | X |  | SOCIAL | SPP-3007747 | VERONICA CARRERA GALAZ              | CARÁCTER CONFIDENCIAL | \$2,200.00 | HERMOSILLO | MIGUEL ALEMAN (LA DOCE) |
| 7152 | 44101 | X |  | SOCIAL | SPP-3002862 | VERONICA MARTINEZ CARRILLO          | CARÁCTER CONFIDENCIAL | \$2,200.00 | HERMOSILLO | MIGUEL ALEMAN (LA DOCE) |
| 7153 | 44101 | X |  | SOCIAL | SPP-3000594 | VIANEY GUADALUPE AMADO RAMIREZ      | CARÁCTER CONFIDENCIAL | \$2,200.00 | HERMOSILLO | MIGUEL ALEMAN (LA DOCE) |
| 7154 | 44101 | X |  | SOCIAL | SPP-3001501 | VICTORIA DE JESUS MARTINEZ          | CARÁCTER CONFIDENCIAL | \$2,200.00 | HERMOSILLO | MIGUEL ALEMAN (LA DOCE) |
| 7155 | 44101 | X |  | SOCIAL | SPP-3002714 | VICTORIA GONZALEZ EUSEBIO           | CARÁCTER CONFIDENCIAL | \$2,200.00 | HERMOSILLO | MIGUEL ALEMAN (LA DOCE) |
| 7156 | 44101 | X |  | SOCIAL | SPP-3001498 | VICTORIA ROMERO VELASCO             | CARÁCTER CONFIDENCIAL | \$2,200.00 | HERMOSILLO | MIGUEL ALEMAN (LA DOCE) |
| 7157 | 44101 | X |  | SOCIAL | SPP-3000596 | VICTORIA VASQUEZ ROSAS              | CARÁCTER CONFIDENCIAL | \$2,200.00 | HERMOSILLO | MIGUEL ALEMAN (LA DOCE) |
| 7158 | 44101 | X |  | SOCIAL | SPP-3002701 | VICTORIANA PEREZ MARTINEZ           | CARÁCTER CONFIDENCIAL | \$2,200.00 | HERMOSILLO | MIGUEL ALEMAN (LA DOCE) |
| 7159 | 44101 | X |  | SOCIAL | SPP-3000753 | VIOLETA YADIRA CELESTINO RAMIREZ    | CARÁCTER CONFIDENCIAL | \$2,200.00 | HERMOSILLO | MIGUEL ALEMAN (LA DOCE) |
| 7160 | 44101 | X |  | SOCIAL | SPP-3000563 | VIRGINIA CELESTINO RAMIREZ          | CARÁCTER CONFIDENCIAL | \$2,200.00 | HERMOSILLO | MIGUEL ALEMAN (LA DOCE) |
| 7161 | 44101 | X |  | SOCIAL | SPP-3002813 | VIRGINIA FLORES LOPEZ               | CARÁCTER CONFIDENCIAL | \$2,200.00 | HERMOSILLO | MIGUEL ALEMAN (LA DOCE) |
| 7162 | 44101 | X |  | SOCIAL | SPP-3002680 | VIRGINIA GUADALUPE MANCE GONZALEZ   | CARÁCTER CONFIDENCIAL | \$2,200.00 | HERMOSILLO | MIGUEL ALEMAN (LA DOCE) |



PERÍODO 4TO BIMESTRE (JULIO-AGOSTO) DEL 2023

|      |       |   |  |        |             |                                    |                       |            |            |                         |
|------|-------|---|--|--------|-------------|------------------------------------|-----------------------|------------|------------|-------------------------|
| 7163 | 44101 | X |  | SOCIAL | SPP-3000590 | VIRGINIA REYES HERNANDEZ           | CARÁCTER CONFIDENCIAL | \$2,200.00 | HERMOSILLO | MIGUEL ALEMAN (LA DOCE) |
| 7164 | 44101 | X |  | SOCIAL | SPP-3004262 | VIRIDIANA ELIZABETH CORONA VALDEZ  | CARÁCTER CONFIDENCIAL | \$2,200.00 | HERMOSILLO | MIGUEL ALEMAN (LA DOCE) |
| 7165 | 44101 | X |  | SOCIAL | SPP-3001497 | YADIRA NUNEZ RUIZ                  | CARÁCTER CONFIDENCIAL | \$2,200.00 | HERMOSILLO | MIGUEL ALEMAN (LA DOCE) |
| 7166 | 44101 | X |  | SOCIAL | SPP-3000760 | YADIRA YANETH DIAZ MERAZ           | CARÁCTER CONFIDENCIAL | \$2,200.00 | HERMOSILLO | MIGUEL ALEMAN (LA DOCE) |
| 7167 | 44101 | X |  | SOCIAL | SPP-3004258 | YAJAIRA LIZBETH RAMOS GARCIA       | CARÁCTER CONFIDENCIAL | \$2,200.00 | HERMOSILLO | MIGUEL ALEMAN (LA DOCE) |
| 7168 | 44101 | X |  | SOCIAL | SPP-3004300 | YANIRA YAMILETH CANEZ FELIX        | CARÁCTER CONFIDENCIAL | \$2,200.00 | HERMOSILLO | MIGUEL ALEMAN (LA DOCE) |
| 7169 | 44101 | X |  | SOCIAL | SPP-3002668 | YESENIA DIONISIO LUNA              | CARÁCTER CONFIDENCIAL | \$2,200.00 | HERMOSILLO | MIGUEL ALEMAN (LA DOCE) |
| 7170 | 44101 | X |  | SOCIAL | SPP-3000510 | YESENIA GUADALUPE NARCISO PALACIOS | CARÁCTER CONFIDENCIAL | \$2,200.00 | HERMOSILLO | MIGUEL ALEMAN (LA DOCE) |
| 7171 | 44101 | X |  | SOCIAL | SPP-3004913 | YESENIA MIRANDA VARGAS             | CARÁCTER CONFIDENCIAL | \$2,200.00 | HERMOSILLO | MIGUEL ALEMAN (LA DOCE) |
| 7172 | 44101 | X |  | SOCIAL | SPP-3004777 | YOLANDA BARRIOS SALINAS            | CARÁCTER CONFIDENCIAL | \$2,200.00 | HERMOSILLO | MIGUEL ALEMAN (LA DOCE) |
| 7173 | 44101 | X |  | SOCIAL | SPP-3000561 | YOLANDA BERNABE VASQUEZ            | CARÁCTER CONFIDENCIAL | \$2,200.00 | HERMOSILLO | MIGUEL ALEMAN (LA DOCE) |
| 7174 | 44101 | X |  | SOCIAL | SPP-3004818 | YOLANDA DIAZ RAMIREZ               | CARÁCTER CONFIDENCIAL | \$2,200.00 | HERMOSILLO | MIGUEL ALEMAN (LA DOCE) |
| 7175 | 44101 | X |  | SOCIAL | SPP-3007769 | YOSELIN BIBIANO FERNANDEZ          | CARÁCTER CONFIDENCIAL | \$2,200.00 | HERMOSILLO | MIGUEL ALEMAN (LA DOCE) |
| 7176 | 44101 | X |  | SOCIAL | SPP-3002641 | YOVANNA GALVEZ DIEGO               | CARÁCTER CONFIDENCIAL | \$2,200.00 | HERMOSILLO | MIGUEL ALEMAN (LA DOCE) |
| 7177 | 44101 | X |  | SOCIAL | SPP3000483  | YULMA JULISSA NEVAREZ ZAVALA       | CARÁCTER CONFIDENCIAL | \$2,200.00 | HERMOSILLO | MIGUEL ALEMAN (LA DOCE) |
| 7178 | 44101 | X |  | SOCIAL | SPP-3002661 | ZAIDA ITZELH MORALES MENDOZA       | CARÁCTER CONFIDENCIAL | \$2,200.00 | HERMOSILLO | MIGUEL ALEMAN (LA DOCE) |
| 7179 | 44101 | X |  | SOCIAL | SPP-3004257 | ZENAIDA MARTINEZ SANCHEZ           | CARÁCTER CONFIDENCIAL | \$2,200.00 | HERMOSILLO | MIGUEL ALEMAN (LA DOCE) |
| 7180 | 44101 | X |  | SOCIAL | SPP-3000723 | ZENAIDA MIRANDA FELIX              | CARÁCTER CONFIDENCIAL | \$2,200.00 | HERMOSILLO | MIGUEL ALEMAN (LA DOCE) |
| 7181 | 44101 | X |  | SOCIAL | SPP-3000632 | ZULEMA GUADALUPE TORRES GONZALEZ   | CARÁCTER CONFIDENCIAL | \$2,200.00 | HERMOSILLO | MIGUEL ALEMAN (LA DOCE) |
| 7182 | 44101 | X |  | SOCIAL | SPP-3002670 | ZULEMA JANETH ARREDONDO PADILLA    | CARÁCTER CONFIDENCIAL | \$2,200.00 | HERMOSILLO | MIGUEL ALEMAN (LA DOCE) |
| 7183 | 44101 | X |  | SOCIAL | SPP-3004809 | AMELIA IRENE MARTINEZ LUNA         | CARÁCTER CONFIDENCIAL | \$2,200.00 | HERMOSILLO | MOLINO DE CAMOU         |
| 7184 | 44101 | X |  | SOCIAL | SPP-3010179 | ARACELI JAIME BADILLA              | CARÁCTER CONFIDENCIAL | \$2,200.00 | HERMOSILLO | MOLINO DE CAMOU         |
| 7185 | 44101 | X |  | SOCIAL | SPP-3010180 | BARBARA RAMIREZ ROMERO             | CARÁCTER CONFIDENCIAL | \$2,200.00 | HERMOSILLO | MOLINO DE CAMOU         |
| 7186 | 44101 | X |  | SOCIAL | SPP-3004485 | ELVIA CRUZ NAVARRO                 | CARÁCTER CONFIDENCIAL | \$2,200.00 | HERMOSILLO | MOLINO DE CAMOU         |
| 7187 | 44101 | X |  | SOCIAL | SPP-3004810 | FLOR MARIA CORDOVA PARRA           | CARÁCTER CONFIDENCIAL | \$2,200.00 | HERMOSILLO | MOLINO DE CAMOU         |
| 7188 | 44101 | X |  | SOCIAL | SPP-3004630 | GLORIA ALCARAZ ARCE                | CARÁCTER CONFIDENCIAL | \$2,200.00 | HERMOSILLO | MOLINO DE CAMOU         |
| 7189 | 44101 | X |  | SOCIAL | SPP-3004111 | GUADALUPE JAIME SANCHEZ            | CARÁCTER CONFIDENCIAL | \$2,200.00 | HERMOSILLO | MOLINO DE CAMOU         |
| 7190 | 44101 | X |  | SOCIAL | SPP-3004811 | JAZMIN ALEJANDRA OCHOA MARES       | CARÁCTER CONFIDENCIAL | \$2,200.00 | HERMOSILLO | MOLINO DE CAMOU         |
| 7191 | 44101 | X |  | SOCIAL | SPP-3004633 | LUCILA SARAHÍ OLIVO SALDANA        | CARÁCTER CONFIDENCIAL | \$2,200.00 | HERMOSILLO | MOLINO DE CAMOU         |

PERÍODO 4TO BIMESTRE (JULIO-AGOSTO) DEL 2023

|      |       |   |  |        |             |                                      |                       |            |            |                 |
|------|-------|---|--|--------|-------------|--------------------------------------|-----------------------|------------|------------|-----------------|
| 7192 | 44101 | X |  | SOCIAL | SPP-3004649 | MARGARITA JAIME CHAVEZ               | CARÁCTER CONFIDENCIAL | \$2,200.00 | HERMOSILLO | MOLINO DE CAMOU |
| 7193 | 44101 | X |  | SOCIAL | SPP-3007804 | MARIA DE LOS ANGELES GOMEZ MARTINEZ  | CARÁCTER CONFIDENCIAL | \$2,200.00 | HERMOSILLO | MOLINO DE CAMOU |
| 7194 | 44101 | X |  | SOCIAL | SPP-3007803 | MARISOL GUADALUPE DUARTE COTA        | CARÁCTER CONFIDENCIAL | \$2,200.00 | HERMOSILLO | MOLINO DE CAMOU |
| 7195 | 44101 | X |  | SOCIAL | SPP-3005025 | MICAELA LUNA MIRANDA                 | CARÁCTER CONFIDENCIAL | \$2,200.00 | HERMOSILLO | MOLINO DE CAMOU |
| 7196 | 44101 | X |  | SOCIAL | SPP-3004636 | MIRIAM LOURDES JAIME GUTIERREZ       | CARÁCTER CONFIDENCIAL | \$2,200.00 | HERMOSILLO | MOLINO DE CAMOU |
| 7197 | 44101 | X |  | SOCIAL | SPP-3015755 | RUBEN FRANCISCO ALONSO RIVERA GARCIA | CARÁCTER CONFIDENCIAL | \$4,400.00 | HERMOSILLO | PLAN DE AYALA   |
| 7198 | 44101 | X |  | SOCIAL | SPP-3007868 | ADRIANA GUADALUPE MORENO ROMERO      | CARÁCTER CONFIDENCIAL | \$2,200.00 | HERMOSILLO | PLAN DE AYALA   |
| 7199 | 44101 | X |  | SOCIAL | SPP-3007859 | ANA MARIA NOEMI GARCIA VALENZUELA    | CARÁCTER CONFIDENCIAL | \$2,200.00 | HERMOSILLO | PLAN DE AYALA   |
| 7200 | 44101 | X |  | SOCIAL | SPP-3004948 | CARMEN ADRIANA GALVEZ DIAZ           | CARÁCTER CONFIDENCIAL | \$2,200.00 | HERMOSILLO | PLAN DE AYALA   |
| 7201 | 44101 | X |  | SOCIAL | SPP-3007899 | CECILIA SUMANO CHIGO                 | CARÁCTER CONFIDENCIAL | \$2,200.00 | HERMOSILLO | PLAN DE AYALA   |
| 7202 | 44101 | X |  | SOCIAL | SPP-3004975 | CLEOTILDE GUARISTA DUARTE            | CARÁCTER CONFIDENCIAL | \$2,200.00 | HERMOSILLO | PLAN DE AYALA   |
| 7203 | 44101 | X |  | SOCIAL | SPP-3004952 | DORA ALICIA PLAZA VELARDE            | CARÁCTER CONFIDENCIAL | \$2,200.00 | HERMOSILLO | PLAN DE AYALA   |
| 7204 | 44101 | X |  | SOCIAL | SPP-3004939 | DULCE ESTHER OLIVAS MARTINEZ         | CARÁCTER CONFIDENCIAL | \$2,200.00 | HERMOSILLO | PLAN DE AYALA   |
| 7205 | 44101 | X |  | SOCIAL | SPP-3004941 | ENEDINA ZUMANO CHIGO                 | CARÁCTER CONFIDENCIAL | \$2,200.00 | HERMOSILLO | PLAN DE AYALA   |
| 7206 | 44101 | X |  | SOCIAL | SPP-3004976 | FABIOLA IRENE BELTRAN GUARISTA       | CARÁCTER CONFIDENCIAL | \$2,200.00 | HERMOSILLO | PLAN DE AYALA   |
| 7207 | 44101 | X |  | SOCIAL | SPP-3007870 | FAUSTINA BRICENO ESCALERA            | CARÁCTER CONFIDENCIAL | \$2,200.00 | HERMOSILLO | PLAN DE AYALA   |
| 7208 | 44101 | X |  | SOCIAL | SPP-3007865 | FRANCISCA LORENZA SOTELO FELIX       | CARÁCTER CONFIDENCIAL | \$2,200.00 | HERMOSILLO | PLAN DE AYALA   |
| 7209 | 44101 | X |  | SOCIAL | SPP-3007901 | FRANCISCO RUIZ ALARCON               | CARÁCTER CONFIDENCIAL | \$2,200.00 | HERMOSILLO | PLAN DE AYALA   |
| 7210 | 44101 | X |  | SOCIAL | SPP-3004942 | JAIRO MOISES GARCIA VALENZUELA       | CARÁCTER CONFIDENCIAL | \$2,200.00 | HERMOSILLO | PLAN DE AYALA   |
| 7211 | 44101 | X |  | SOCIAL | SPP-3007892 | JESUS FRANCISCO BRAVO NANEZ          | CARÁCTER CONFIDENCIAL | \$2,200.00 | HERMOSILLO | PLAN DE AYALA   |
| 7212 | 44101 | X |  | SOCIAL | SPP-3004946 | JOAQUINA RODRIGUEZ OROZCO            | CARÁCTER CONFIDENCIAL | \$2,200.00 | HERMOSILLO | PLAN DE AYALA   |
| 7213 | 44101 | X |  | SOCIAL | SPP-3004949 | JUANA RODRIGUEZ OROZCO               | CARÁCTER CONFIDENCIAL | \$2,200.00 | HERMOSILLO | PLAN DE AYALA   |
| 7214 | 44101 | X |  | SOCIAL | SPP-3004940 | LAURA LIZETH MORENO ROMERO           | CARÁCTER CONFIDENCIAL | \$2,200.00 | HERMOSILLO | PLAN DE AYALA   |
| 7215 | 44101 | X |  | SOCIAL | SPP-3007860 | LIDIA JANET PENA REYES               | CARÁCTER CONFIDENCIAL | \$2,200.00 | HERMOSILLO | PLAN DE AYALA   |
| 7216 | 44101 | X |  | SOCIAL | SPP-3007864 | LIDIA MIRANDA FELIX                  | CARÁCTER CONFIDENCIAL | \$2,200.00 | HERMOSILLO | PLAN DE AYALA   |
| 7217 | 44101 | X |  | SOCIAL | SPP-3010189 | MANUEL CORONA VILLALOBOS             | CARÁCTER CONFIDENCIAL | \$2,200.00 | HERMOSILLO | PLAN DE AYALA   |
| 7218 | 44101 | X |  | SOCIAL | SPP-3007900 | MARGARITA GARCIA VALENZUELA          | CARÁCTER CONFIDENCIAL | \$2,200.00 | HERMOSILLO | PLAN DE AYALA   |
| 7219 | 44101 | X |  | SOCIAL | SPP-3007863 | MARIA DOLORES ROMERO VALLE           | CARÁCTER CONFIDENCIAL | \$2,200.00 | HERMOSILLO | PLAN DE AYALA   |
| 7220 | 44101 | X |  | SOCIAL | SPP-3007861 | MARIA GUADALUPE ALVAREZ VALENZUELA   | CARÁCTER CONFIDENCIAL | \$2,200.00 | HERMOSILLO | PLAN DE AYALA   |

PERÍODO 4TO BIMESTRE (JULIO-AGOSTO) DEL 2023

|      |       |   |  |        |             |                                  |                       |            |            |               |
|------|-------|---|--|--------|-------------|----------------------------------|-----------------------|------------|------------|---------------|
| 7221 | 44101 | X |  | SOCIAL | SPP-3004947 | MARTHA REFUGIO OLIMON ALVAREZ    | CARÁCTER CONFIDENCIAL | \$2,200.00 | HERMOSILLO | PLAN DE AYALA |
| 7222 | 44101 | X |  | SOCIAL | SPP-3004943 | PETRONILO OLIVAS NAVARRETE       | CARÁCTER CONFIDENCIAL | \$2,200.00 | HERMOSILLO | PLAN DE AYALA |
| 7223 | 44101 | X |  | SOCIAL | SPP-3007867 | PRICILIANA GUARISTA DUARTE       | CARÁCTER CONFIDENCIAL | \$2,200.00 | HERMOSILLO | PLAN DE AYALA |
| 7224 | 44101 | X |  | SOCIAL | SPP-3004977 | RAMIRO TALAMANTES DUARTE         | CARÁCTER CONFIDENCIAL | \$2,200.00 | HERMOSILLO | PLAN DE AYALA |
| 7225 | 44101 | X |  | SOCIAL | SPP-3010190 | REYES SOLIS CHIGO                | CARÁCTER CONFIDENCIAL | \$2,200.00 | HERMOSILLO | PLAN DE AYALA |
| 7226 | 44101 | X |  | SOCIAL | SPP-3007869 | ROSA GUADALUPE PALAFOX YANEZ     | CARÁCTER CONFIDENCIAL | \$2,200.00 | HERMOSILLO | PLAN DE AYALA |
| 7227 | 44101 | X |  | SOCIAL | SPP-3007730 | SOCORRO NEREYDA TANORI YANEZ     | CARÁCTER CONFIDENCIAL | \$2,200.00 | HERMOSILLO | PLAN DE AYALA |
| 7228 | 44101 | X |  | SOCIAL | SPP-3010188 | YOLANDA AVILA AVILA              | CARÁCTER CONFIDENCIAL | \$2,200.00 | HERMOSILLO | PLAN DE AYALA |
| 7229 | 44101 | X |  | SOCIAL | SPP-3007866 | ZULMA PATRICIA DIAZ SOLANO       | CARÁCTER CONFIDENCIAL | \$2,200.00 | HERMOSILLO | PLAN DE AYALA |
| 7230 | 44101 | X |  | SOCIAL | SPP-3007808 | ADELA HERIBERTA PARRA ORTEGA     | CARÁCTER CONFIDENCIAL | \$2,200.00 | HERMOSILLO | PUERTO ARTURO |
| 7231 | 44101 | X |  | SOCIAL | SPP-3009077 | ALONDRA GUADALUPE QUIJADA MEDINA | CARÁCTER CONFIDENCIAL | \$2,200.00 | HERMOSILLO | PUERTO ARTURO |
| 7232 | 44101 | X |  | SOCIAL | SPP-3007806 | ANA ALICIA BUELNA MARTINEZ       | CARÁCTER CONFIDENCIAL | \$2,200.00 | HERMOSILLO | PUERTO ARTURO |
| 7233 | 44101 | X |  | SOCIAL | SPP-3007998 | DANIELA LOPEZ PRIETO             | CARÁCTER CONFIDENCIAL | \$2,200.00 | HERMOSILLO | PUERTO ARTURO |
| 7234 | 44101 | X |  | SOCIAL | SPP-3009070 | DULCE GUADALUPE LAGUNA BUELNA    | CARÁCTER CONFIDENCIAL | \$2,200.00 | HERMOSILLO | PUERTO ARTURO |
| 7235 | 44101 | X |  | SOCIAL | SPP-3007999 | JOSE RAMON QUIJADA MEDINA        | CARÁCTER CONFIDENCIAL | \$2,200.00 | HERMOSILLO | PUERTO ARTURO |
| 7236 | 44101 | X |  | SOCIAL | SPP-3007807 | JUAN ANTONIO QUIJADA BUELNA      | CARÁCTER CONFIDENCIAL | \$2,200.00 | HERMOSILLO | PUERTO ARTURO |
| 7237 | 44101 | X |  | SOCIAL | SPP-3009071 | LUZ DEL CARMEN BUELNA MARTINEZ   | CARÁCTER CONFIDENCIAL | \$2,200.00 | HERMOSILLO | PUERTO ARTURO |
| 7238 | 44101 | X |  | SOCIAL | SPP-3007989 | MARIA DOLORES BUELNA MARTINEZ    | CARÁCTER CONFIDENCIAL | \$2,200.00 | HERMOSILLO | PUERTO ARTURO |
| 7239 | 44101 | X |  | SOCIAL | SPP-3009079 | MARIA JESUS MEDINA CASTANEDA     | CARÁCTER CONFIDENCIAL | \$2,200.00 | HERMOSILLO | PUERTO ARTURO |
| 7240 | 44101 | X |  | SOCIAL | SPP-3007809 | RAFAEL BERNABE OLGUIN            | CARÁCTER CONFIDENCIAL | \$2,200.00 | HERMOSILLO | PUERTO ARTURO |
| 7241 | 44101 | X |  | SOCIAL | SPP-3014305 | ALMA ROSA PEREZ ASTORGA          | CARÁCTER CONFIDENCIAL | \$2,200.00 | HERMOSILLO | PUNTA CHUECA  |
| 7242 | 44101 | X |  | SOCIAL | SPP-3014314 | ANGELITA ROBLES BARNETT          | CARÁCTER CONFIDENCIAL | \$2,200.00 | HERMOSILLO | PUNTA CHUECA  |
| 7243 | 44101 | X |  | SOCIAL | SPP-3014302 | BLANCA JULIA PALMA DIAZ          | CARÁCTER CONFIDENCIAL | \$2,200.00 | HERMOSILLO | PUNTA CHUECA  |
| 7244 | 44101 | X |  | SOCIAL | SPP-3014290 | DAHANA DALILA MORALES ROMERO     | CARÁCTER CONFIDENCIAL | \$2,200.00 | HERMOSILLO | PUNTA CHUECA  |
| 7245 | 44101 | X |  | SOCIAL | SPP-3014315 | ERIKA KARINA ROBLES GASTELUM     | CARÁCTER CONFIDENCIAL | \$2,200.00 | HERMOSILLO | PUNTA CHUECA  |
| 7246 | 44101 | X |  | SOCIAL | SPP-3014268 | GEMMA SUJEY GALINDO MORENO       | CARÁCTER CONFIDENCIAL | \$2,200.00 | HERMOSILLO | PUNTA CHUECA  |
| 7247 | 44101 | X |  | SOCIAL | SPP-3014269 | GENESIS RUBI GALINDO MORENO      | CARÁCTER CONFIDENCIAL | \$2,200.00 | HERMOSILLO | PUNTA CHUECA  |
| 7248 | 44101 | X |  | SOCIAL | SPP-3014291 | HERIBERTO MORALES ORTEGA         | CARÁCTER CONFIDENCIAL | \$2,200.00 | HERMOSILLO | PUNTA CHUECA  |
| 7249 | 44101 | X |  | SOCIAL | SPP-3014293 | JUANA PRISCILA MORENO DIAZ       | CARÁCTER CONFIDENCIAL | \$2,200.00 | HERMOSILLO | PUNTA CHUECA  |

PERÍODO 4TO BIMESTRE (JULIO-AGOSTO) DEL 2023

|      |       |   |  |        |             |                                     |                       |            |            |              |
|------|-------|---|--|--------|-------------|-------------------------------------|-----------------------|------------|------------|--------------|
| 7250 | 44101 | X |  | SOCIAL | SPP-3014288 | JULIA LETICIA MONTANO BARNETT       | CARÁCTER CONFIDENCIAL | \$2,200.00 | HERMOSILLO | PUNTA CHUECA |
| 7251 | 44101 | X |  | SOCIAL | SPP-3014272 | MARIA ELENA GASTELUM MENDEZ         | CARÁCTER CONFIDENCIAL | \$2,200.00 | HERMOSILLO | PUNTA CHUECA |
| 7252 | 44101 | X |  | SOCIAL | SPP-3014295 | RENE MONTANO HERRERA                | CARÁCTER CONFIDENCIAL | \$2,200.00 | HERMOSILLO | PUNTA CHUECA |
| 7253 | 44101 | X |  | SOCIAL | SPP-3002933 | ADELA ANAHI MENDEZ ROMERO           | CARÁCTER CONFIDENCIAL | \$2,200.00 | HERMOSILLO | PUNTA CHUECA |
| 7254 | 44101 | X |  | SOCIAL | SPP-3004163 | ALEJANDRA GUADALUPE MORALES HERRERA | CARÁCTER CONFIDENCIAL | \$2,200.00 | HERMOSILLO | PUNTA CHUECA |
| 7255 | 44101 | X |  | SOCIAL | SPP-3004135 | ALFREDO PALMA DIAZ                  | CARÁCTER CONFIDENCIAL | \$2,200.00 | HERMOSILLO | PUNTA CHUECA |
| 7256 | 44101 | X |  | SOCIAL | SPP-3004192 | ALICIA GEORGINA TORRES GASTELUM     | CARÁCTER CONFIDENCIAL | \$2,200.00 | HERMOSILLO | PUNTA CHUECA |
| 7257 | 44101 | X |  | SOCIAL | SPP-3004170 | ALMA ROSA MONTANO HERRERA           | CARÁCTER CONFIDENCIAL | \$2,200.00 | HERMOSILLO | PUNTA CHUECA |
| 7258 | 44101 | X |  | SOCIAL | SPP-3004157 | AMY VIRIDIANA MENDEZ PAREDES        | CARÁCTER CONFIDENCIAL | \$2,200.00 | HERMOSILLO | PUNTA CHUECA |
| 7259 | 44101 | X |  | SOCIAL | SPP-3004126 | ANA CLEMENTINA ROMERO TORRES        | CARÁCTER CONFIDENCIAL | \$2,200.00 | HERMOSILLO | PUNTA CHUECA |
| 7260 | 44101 | X |  | SOCIAL | SPP-3004210 | ANA GLORIA LOPEZ LOPEZ              | CARÁCTER CONFIDENCIAL | \$2,200.00 | HERMOSILLO | PUNTA CHUECA |
| 7261 | 44101 | X |  | SOCIAL | SPP-3004220 | ANA MARIA FLORES IBARRA             | CARÁCTER CONFIDENCIAL | \$2,200.00 | HERMOSILLO | PUNTA CHUECA |
| 7262 | 44101 | X |  | SOCIAL | SPP-3004154 | ANGEL IGNACIO BARNETT HERRERA       | CARÁCTER CONFIDENCIAL | \$2,200.00 | HERMOSILLO | PUNTA CHUECA |
| 7263 | 44101 | X |  | SOCIAL | SPP-3004146 | ANGELA OSMARA FLORES MONTANO        | CARÁCTER CONFIDENCIAL | \$2,200.00 | HERMOSILLO | PUNTA CHUECA |
| 7264 | 44101 | X |  | SOCIAL | SPP-3004193 | ANGELA VIVIANA MARTINEZ BLANCO      | CARÁCTER CONFIDENCIAL | \$2,200.00 | HERMOSILLO | PUNTA CHUECA |
| 7265 | 44101 | X |  | SOCIAL | SPP-3004141 | ARCELIA SEGOVIA HERERRA             | CARÁCTER CONFIDENCIAL | \$2,200.00 | HERMOSILLO | PUNTA CHUECA |
| 7266 | 44101 | X |  | SOCIAL | SPP-3004214 | ARIDED LECHUGA GUTIERREZ            | CARÁCTER CONFIDENCIAL | \$2,200.00 | HERMOSILLO | PUNTA CHUECA |
| 7267 | 44101 | X |  | SOCIAL | SPP-3004143 | ARTEMISA SEGOVIA HERRERA            | CARÁCTER CONFIDENCIAL | \$2,200.00 | HERMOSILLO | PUNTA CHUECA |
| 7268 | 44101 | X |  | SOCIAL | SPP-3004182 | BELINDA DIENIELA ROMERO ASTORGA     | CARÁCTER CONFIDENCIAL | \$2,200.00 | HERMOSILLO | PUNTA CHUECA |
| 7269 | 44101 | X |  | SOCIAL | SPP-3002934 | BLANCA ALBERTA MONTANO MENDEZ       | CARÁCTER CONFIDENCIAL | \$2,200.00 | HERMOSILLO | PUNTA CHUECA |
| 7270 | 44101 | X |  | SOCIAL | SPP-3004159 | BLANCA AZUCENA FLORES MONTANO       | CARÁCTER CONFIDENCIAL | \$2,200.00 | HERMOSILLO | PUNTA CHUECA |
| 7271 | 44101 | X |  | SOCIAL | SPP-3004185 | BLANCA FLOR BARNETT FLORES          | CARÁCTER CONFIDENCIAL | \$2,200.00 | HERMOSILLO | PUNTA CHUECA |
| 7272 | 44101 | X |  | SOCIAL | SPP-3003127 | BLANCA XOCHITL PEREZ ASTORGA        | CARÁCTER CONFIDENCIAL | \$2,200.00 | HERMOSILLO | PUNTA CHUECA |
| 7273 | 44101 | X |  | SOCIAL | SPP-3004215 | CARLA MARISELA ROMERO MONROY        | CARÁCTER CONFIDENCIAL | \$2,200.00 | HERMOSILLO | PUNTA CHUECA |
| 7274 | 44101 | X |  | SOCIAL | SPP-3005065 | CECILIA LUCIA COMITO DIAZ           | CARÁCTER CONFIDENCIAL | \$2,200.00 | HERMOSILLO | PUNTA CHUECA |
| 7275 | 44101 | X |  | SOCIAL | SPP-3002928 | CELIA MARIBEL COMITO DIAZ           | CARÁCTER CONFIDENCIAL | \$2,200.00 | HERMOSILLO | PUNTA CHUECA |
| 7276 | 44101 | X |  | SOCIAL | SPP-3004177 | CORAL SIRENIA MOLINA DE LA CRUZ     | CARÁCTER CONFIDENCIAL | \$2,200.00 | HERMOSILLO | PUNTA CHUECA |
| 7277 | 44101 | X |  | SOCIAL | SPP-3004222 | DALIA JAZMIN MOLINA MARTINEZ        | CARÁCTER CONFIDENCIAL | \$2,200.00 | HERMOSILLO | PUNTA CHUECA |
| 7278 | 44101 | X |  | SOCIAL | SPP-3004196 | DAMARIS DALILA MORENO ROMERO        | CARÁCTER CONFIDENCIAL | \$2,200.00 | HERMOSILLO | PUNTA CHUECA |

PERÍODO 4TO BIMESTRE (JULIO-AGOSTO) DEL 2023

|      |       |   |  |        |             |                                   |                       |            |            |              |
|------|-------|---|--|--------|-------------|-----------------------------------|-----------------------|------------|------------|--------------|
| 7279 | 44101 | X |  | SOCIAL | SPP-3004218 | DAMARYS BACARICIA TANORI          | CARÁCTER CONFIDENCIAL | \$2,200.00 | HERMOSILLO | PUNTA CHUECA |
| 7280 | 44101 | X |  | SOCIAL | SPP-3004189 | DEBORAH ANABEL HERRERA MORENO     | CARÁCTER CONFIDENCIAL | \$2,200.00 | HERMOSILLO | PUNTA CHUECA |
| 7281 | 44101 | X |  | SOCIAL | SPP-3004223 | DENISSE FABIOLA ROBLES GASTELUM   | CARÁCTER CONFIDENCIAL | \$2,200.00 | HERMOSILLO | PUNTA CHUECA |
| 7282 | 44101 | X |  | SOCIAL | SPP-3004160 | DIANA CELENE ORTEGA MOLINA        | CARÁCTER CONFIDENCIAL | \$2,200.00 | HERMOSILLO | PUNTA CHUECA |
| 7283 | 44101 | X |  | SOCIAL | SPP-3004147 | DORA ADELA ROMERO MONTANO         | CARÁCTER CONFIDENCIAL | \$2,200.00 | HERMOSILLO | PUNTA CHUECA |
| 7284 | 44101 | X |  | SOCIAL | SPP-3004200 | DORA KIMBERLY MONTANO MENDEZ      | CARÁCTER CONFIDENCIAL | \$2,200.00 | HERMOSILLO | PUNTA CHUECA |
| 7285 | 44101 | X |  | SOCIAL | SPP-3004208 | EDITH GEORGINA ROMERO MONROY      | CARÁCTER CONFIDENCIAL | \$2,200.00 | HERMOSILLO | PUNTA CHUECA |
| 7286 | 44101 | X |  | SOCIAL | SPP-3004133 | EDNA SOLEDAD TORRES GASTELUM      | CARÁCTER CONFIDENCIAL | \$2,200.00 | HERMOSILLO | PUNTA CHUECA |
| 7287 | 44101 | X |  | SOCIAL | SPP-3004188 | ELDA ELENA LOPEZ MORALES          | CARÁCTER CONFIDENCIAL | \$2,200.00 | HERMOSILLO | PUNTA CHUECA |
| 7288 | 44101 | X |  | SOCIAL | SPP-3003126 | ELSA BEATRIZ MORENO MENDEZ        | CARÁCTER CONFIDENCIAL | \$2,200.00 | HERMOSILLO | PUNTA CHUECA |
| 7289 | 44101 | X |  | SOCIAL | SPP-3004128 | ERIKA ADRIANA BARNETT DIAZ        | CARÁCTER CONFIDENCIAL | \$2,200.00 | HERMOSILLO | PUNTA CHUECA |
| 7290 | 44101 | X |  | SOCIAL | SPP-3004175 | ERIKA MOLINA SESMA                | CARÁCTER CONFIDENCIAL | \$2,200.00 | HERMOSILLO | PUNTA CHUECA |
| 7291 | 44101 | X |  | SOCIAL | SPP-3004204 | ERNESTINA LOPEZ MONROY            | CARÁCTER CONFIDENCIAL | \$2,200.00 | HERMOSILLO | PUNTA CHUECA |
| 7292 | 44101 | X |  | SOCIAL | SPP-3004131 | FILOMENA BARNETT BURGOS           | CARÁCTER CONFIDENCIAL | \$2,200.00 | HERMOSILLO | PUNTA CHUECA |
| 7293 | 44101 | X |  | SOCIAL | SPP-3004184 | FLORECITA MONTANO MENDEZ          | CARÁCTER CONFIDENCIAL | \$2,200.00 | HERMOSILLO | PUNTA CHUECA |
| 7294 | 44101 | X |  | SOCIAL | SPP-3004199 | FRANCISCA GASTELUM MENDEZ         | CARÁCTER CONFIDENCIAL | \$2,200.00 | HERMOSILLO | PUNTA CHUECA |
| 7295 | 44101 | X |  | SOCIAL | SPP-3003128 | FRANCISCA MOLINA HERRERA          | CARÁCTER CONFIDENCIAL | \$2,200.00 | HERMOSILLO | PUNTA CHUECA |
| 7296 | 44101 | X |  | SOCIAL | SPP-3004139 | GABRIELA VIRIDIANA BARNETT ROMERO | CARÁCTER CONFIDENCIAL | \$2,200.00 | HERMOSILLO | PUNTA CHUECA |
| 7297 | 44101 | X |  | SOCIAL | SPP-3004148 | GALIA ROMERO ASTORGA              | CARÁCTER CONFIDENCIAL | \$2,200.00 | HERMOSILLO | PUNTA CHUECA |
| 7298 | 44101 | X |  | SOCIAL | SPP-3004136 | GLADYS IRENE LOPEZ PERALES        | CARÁCTER CONFIDENCIAL | \$2,200.00 | HERMOSILLO | PUNTA CHUECA |
| 7299 | 44101 | X |  | SOCIAL | SPP-3004176 | GRISELDA ROMERO MONROY            | CARÁCTER CONFIDENCIAL | \$2,200.00 | HERMOSILLO | PUNTA CHUECA |
| 7300 | 44101 | X |  | SOCIAL | SPP-3004162 | GUADALUPE AURORA LOPEZ BURGOS     | CARÁCTER CONFIDENCIAL | \$2,200.00 | HERMOSILLO | PUNTA CHUECA |
| 7301 | 44101 | X |  | SOCIAL | SPP-3004129 | GUADALUPE MONTANO HERRERA         | CARÁCTER CONFIDENCIAL | \$2,200.00 | HERMOSILLO | PUNTA CHUECA |
| 7302 | 44101 | X |  | SOCIAL | SPP-3004197 | GUADALUPE PATRICIA BARNETT DIAZ   | CARÁCTER CONFIDENCIAL | \$2,200.00 | HERMOSILLO | PUNTA CHUECA |
| 7303 | 44101 | X |  | SOCIAL | SPP-3004206 | HABRAHAM ALFONSO MENDEZ ROMERO    | CARÁCTER CONFIDENCIAL | \$2,200.00 | HERMOSILLO | PUNTA CHUECA |
| 7304 | 44101 | X |  | SOCIAL | SPP-3004207 | HUMBERTO ROMERO MORALES           | CARÁCTER CONFIDENCIAL | \$2,200.00 | HERMOSILLO | PUNTA CHUECA |
| 7305 | 44101 | X |  | SOCIAL | SPP-3004203 | IGNACIO FLORES IBARRA             | CARÁCTER CONFIDENCIAL | \$2,200.00 | HERMOSILLO | PUNTA CHUECA |
| 7306 | 44101 | X |  | SOCIAL | SPP-3004181 | IRMA ADRIANA COMITO DIAZ          | CARÁCTER CONFIDENCIAL | \$2,200.00 | HERMOSILLO | PUNTA CHUECA |
| 7307 | 44101 | X |  | SOCIAL | SPP-3004219 | IRMA LOURDES ROMERO ASTORGA       | CARÁCTER CONFIDENCIAL | \$2,200.00 | HERMOSILLO | PUNTA CHUECA |

PERÍODO 4TO BIMESTRE (JULIO-AGOSTO) DEL 2023

|      |       |   |  |        |             |                                  |                       |            |            |              |
|------|-------|---|--|--------|-------------|----------------------------------|-----------------------|------------|------------|--------------|
| 7308 | 44101 | X |  | SOCIAL | SPP-3004205 | JEREMIAS LOPEZ FELIX             | CARÁCTER CONFIDENCIAL | \$2,200.00 | HERMOSILLO | PUNTA CHUECA |
| 7309 | 44101 | X |  | SOCIAL | SPP-3004150 | JESUS CARLOS LLANES QUIJADA      | CARÁCTER CONFIDENCIAL | \$2,200.00 | HERMOSILLO | PUNTA CHUECA |
| 7310 | 44101 | X |  | SOCIAL | SPP-3004195 | JUAN ALFREDO BARNETT DIAZ        | CARÁCTER CONFIDENCIAL | \$2,200.00 | HERMOSILLO | PUNTA CHUECA |
| 7311 | 44101 | X |  | SOCIAL | SPP-3004167 | JUANA PERALES TORRES             | CARÁCTER CONFIDENCIAL | \$2,200.00 | HERMOSILLO | PUNTA CHUECA |
| 7312 | 44101 | X |  | SOCIAL | SPP-3004149 | KARINA YAZBEK TORRES CANEZ       | CARÁCTER CONFIDENCIAL | \$2,200.00 | HERMOSILLO | PUNTA CHUECA |
| 7313 | 44101 | X |  | SOCIAL | SPP-3004212 | KATHIA KARYME SEGOVIA FIGUEROA   | CARÁCTER CONFIDENCIAL | \$2,200.00 | HERMOSILLO | PUNTA CHUECA |
| 7314 | 44101 | X |  | SOCIAL | SPP-3004134 | LAURA MOLINA MARTINEZ            | CARÁCTER CONFIDENCIAL | \$2,200.00 | HERMOSILLO | PUNTA CHUECA |
| 7315 | 44101 | X |  | SOCIAL | SPP-3004211 | LINDA IRIDIAN CORTEZ ROMERO      | CARÁCTER CONFIDENCIAL | \$2,200.00 | HERMOSILLO | PUNTA CHUECA |
| 7316 | 44101 | X |  | SOCIAL | SPP-3004155 | LUCIA MENDEZ ROMERO              | CARÁCTER CONFIDENCIAL | \$2,200.00 | HERMOSILLO | PUNTA CHUECA |
| 7317 | 44101 | X |  | SOCIAL | SPP-3004198 | LUISA LOURDES LOPEZ MONROY       | CARÁCTER CONFIDENCIAL | \$2,200.00 | HERMOSILLO | PUNTA CHUECA |
| 7318 | 44101 | X |  | SOCIAL | SPP-3004166 | LUZ IMELDA CANEZ MUNRO           | CARÁCTER CONFIDENCIAL | \$2,200.00 | HERMOSILLO | PUNTA CHUECA |
| 7319 | 44101 | X |  | SOCIAL | SPP-3004172 | LUZ KARINA SOTO RANGEL           | CARÁCTER CONFIDENCIAL | \$2,200.00 | HERMOSILLO | PUNTA CHUECA |
| 7320 | 44101 | X |  | SOCIAL | SPP-3004152 | LUZ MERCEDES GERMAN HERRERA      | CARÁCTER CONFIDENCIAL | \$2,200.00 | HERMOSILLO | PUNTA CHUECA |
| 7321 | 44101 | X |  | SOCIAL | SPP-3004161 | MA ESPERANZA BARNETT MORALES     | CARÁCTER CONFIDENCIAL | \$2,200.00 | HERMOSILLO | PUNTA CHUECA |
| 7322 | 44101 | X |  | SOCIAL | SPP-3004191 | MARIA FERNANDA VALENCIA BARCELO  | CARÁCTER CONFIDENCIAL | \$2,200.00 | HERMOSILLO | PUNTA CHUECA |
| 7323 | 44101 | X |  | SOCIAL | SPP-3004190 | MARIA GUADALUPE BLANCO MONTANO   | CARÁCTER CONFIDENCIAL | \$2,200.00 | HERMOSILLO | PUNTA CHUECA |
| 7324 | 44101 | X |  | SOCIAL | SPP-3002932 | MARIA TERESA MENDEZ ROMERO       | CARÁCTER CONFIDENCIAL | \$2,200.00 | HERMOSILLO | PUNTA CHUECA |
| 7325 | 44101 | X |  | SOCIAL | SPP-3004187 | MARIANA CRISTINA MOLINA MARTINEZ | CARÁCTER CONFIDENCIAL | \$2,200.00 | HERMOSILLO | PUNTA CHUECA |
| 7326 | 44101 | X |  | SOCIAL | SPP-3004217 | MARTHA FLORES IBARRA             | CARÁCTER CONFIDENCIAL | \$2,200.00 | HERMOSILLO | PUNTA CHUECA |
| 7327 | 44101 | X |  | SOCIAL | SPP-3004186 | MARTHA LUCIA MOLINA MARTINEZ     | CARÁCTER CONFIDENCIAL | \$2,200.00 | HERMOSILLO | PUNTA CHUECA |
| 7328 | 44101 | X |  | SOCIAL | SPP-3004127 | MARTIN ENRIQUE MONTANO TORRES    | CARÁCTER CONFIDENCIAL | \$2,200.00 | HERMOSILLO | PUNTA CHUECA |
| 7329 | 44101 | X |  | SOCIAL | SPP-3004201 | MILCA MOLINA SESMA               | CARÁCTER CONFIDENCIAL | \$2,200.00 | HERMOSILLO | PUNTA CHUECA |
| 7330 | 44101 | X |  | SOCIAL | SPP-3004164 | MIRIAM AZENETH BARNETT ROMERO    | CARÁCTER CONFIDENCIAL | \$2,200.00 | HERMOSILLO | PUNTA CHUECA |
| 7331 | 44101 | X |  | SOCIAL | SPP-3004132 | MIRIAM KARINA MONTANO SEGOVIA    | CARÁCTER CONFIDENCIAL | \$2,200.00 | HERMOSILLO | PUNTA CHUECA |
| 7332 | 44101 | X |  | SOCIAL | SPP-3002925 | MIRNA FRANCISCA HERRERA ASTORGA  | CARÁCTER CONFIDENCIAL | \$2,200.00 | HERMOSILLO | PUNTA CHUECA |
| 7333 | 44101 | X |  | SOCIAL | SPP-3004171 | NELBA NALLELY FLORES MONTANO     | CARÁCTER CONFIDENCIAL | \$2,200.00 | HERMOSILLO | PUNTA CHUECA |
| 7334 | 44101 | X |  | SOCIAL | SPP-3004183 | NORBERTO ALFREDO ROMERO ASTORGA  | CARÁCTER CONFIDENCIAL | \$2,200.00 | HERMOSILLO | PUNTA CHUECA |
| 7335 | 44101 | X |  | SOCIAL | SPP-3004202 | NORMA ALCIA MONTANO MENDEZ       | CARÁCTER CONFIDENCIAL | \$2,200.00 | HERMOSILLO | PUNTA CHUECA |
| 7336 | 44101 | X |  | SOCIAL | SPP-3002931 | NORMA ALICIA MONRROY             | CARÁCTER CONFIDENCIAL | \$2,200.00 | HERMOSILLO | PUNTA CHUECA |

PERÍODO 4TO BIMESTRE (JULIO-AGOSTO) DEL 2023

|      |       |   |  |        |             |                                     |                       |            |            |              |
|------|-------|---|--|--------|-------------|-------------------------------------|-----------------------|------------|------------|--------------|
| 7337 | 44101 | X |  | SOCIAL | SPP-3004145 | OBDULIA NOEMI ROMERO ASTORGA        | CARÁCTER CONFIDENCIAL | \$2,200.00 | HERMOSILLO | PUNTA CHUECA |
| 7338 | 44101 | X |  | SOCIAL | SPP-3004225 | PABLO GADIEL LOPEZ LOPEZ            | CARÁCTER CONFIDENCIAL | \$2,200.00 | HERMOSILLO | PUNTA CHUECA |
| 7339 | 44101 | X |  | SOCIAL | SPP-3002927 | REGINA MIZAR BARNETT FLORES         | CARÁCTER CONFIDENCIAL | \$2,200.00 | HERMOSILLO | PUNTA CHUECA |
| 7340 | 44101 | X |  | SOCIAL | SPP-3004156 | REYNA REBECA FLORES IBARRA          | CARÁCTER CONFIDENCIAL | \$2,200.00 | HERMOSILLO | PUNTA CHUECA |
| 7341 | 44101 | X |  | SOCIAL | SPP-3004153 | RICARDO BENJAMIN LOPEZ MORENO       | CARÁCTER CONFIDENCIAL | \$2,200.00 | HERMOSILLO | PUNTA CHUECA |
| 7342 | 44101 | X |  | SOCIAL | SPP-3004194 | ROSA IMELDA MARTINEZ IBARRA         | CARÁCTER CONFIDENCIAL | \$2,200.00 | HERMOSILLO | PUNTA CHUECA |
| 7343 | 44101 | X |  | SOCIAL | SPP-3002930 | ROSA JULIA LOPEZ BURGOS             | CARÁCTER CONFIDENCIAL | \$2,200.00 | HERMOSILLO | PUNTA CHUECA |
| 7344 | 44101 | X |  | SOCIAL | SPP-3004151 | ROSA MARIA MONTANO MOLINA           | CARÁCTER CONFIDENCIAL | \$2,200.00 | HERMOSILLO | PUNTA CHUECA |
| 7345 | 44101 | X |  | SOCIAL | SPP-3004178 | ROSA MARIA SEGOVIA HERRERA          | CARÁCTER CONFIDENCIAL | \$2,200.00 | HERMOSILLO | PUNTA CHUECA |
| 7346 | 44101 | X |  | SOCIAL | SPP-3004144 | SANDRA GLORIA LOPEZ MONRROY         | CARÁCTER CONFIDENCIAL | \$2,200.00 | HERMOSILLO | PUNTA CHUECA |
| 7347 | 44101 | X |  | SOCIAL | SPP-3004138 | SILVIA IRENE ROBLES BLANCO          | CARÁCTER CONFIDENCIAL | \$2,200.00 | HERMOSILLO | PUNTA CHUECA |
| 7348 | 44101 | X |  | SOCIAL | SPP-3004169 | SILVIA MARGARITA MOLINA ROMERO      | CARÁCTER CONFIDENCIAL | \$2,200.00 | HERMOSILLO | PUNTA CHUECA |
| 7349 | 44101 | X |  | SOCIAL | SPP-3002929 | SORAYDA JACQUELINE ROMERO MONROY    | CARÁCTER CONFIDENCIAL | \$2,200.00 | HERMOSILLO | PUNTA CHUECA |
| 7350 | 44101 | X |  | SOCIAL | SPP-3004173 | TANIA LOURDES REYES CONTRERAS       | CARÁCTER CONFIDENCIAL | \$2,200.00 | HERMOSILLO | PUNTA CHUECA |
| 7351 | 44101 | X |  | SOCIAL | SPP-3004168 | TERESA DE JESUS SEGOVIA HERRERA     | CARÁCTER CONFIDENCIAL | \$2,200.00 | HERMOSILLO | PUNTA CHUECA |
| 7352 | 44101 | X |  | SOCIAL | SPP-3004180 | THELMA ANEL IBARRA MONTANO          | CARÁCTER CONFIDENCIAL | \$2,200.00 | HERMOSILLO | PUNTA CHUECA |
| 7353 | 44101 | X |  | SOCIAL | SPP-3004221 | VALENTINA TORRES MOLINA             | CARÁCTER CONFIDENCIAL | \$2,200.00 | HERMOSILLO | PUNTA CHUECA |
| 7354 | 44101 | X |  | SOCIAL | SPP-3004174 | VERONICA LORENA BARNETT DIAZ        | CARÁCTER CONFIDENCIAL | \$2,200.00 | HERMOSILLO | PUNTA CHUECA |
| 7355 | 44101 | X |  | SOCIAL | SPP-3002926 | VIVIANA LIZETH VALENZUELA ROMERO    | CARÁCTER CONFIDENCIAL | \$2,200.00 | HERMOSILLO | PUNTA CHUECA |
| 7356 | 44101 | X |  | SOCIAL | SPP-3004165 | YADIRA ENEDINA MONTANO MORALES      | CARÁCTER CONFIDENCIAL | \$2,200.00 | HERMOSILLO | PUNTA CHUECA |
| 7357 | 44101 | X |  | SOCIAL | SPP-3005044 | YESENIA VANESSA LOPEZ LOPEZ         | CARÁCTER CONFIDENCIAL | \$2,200.00 | HERMOSILLO | PUNTA CHUECA |
| 7358 | 44101 | X |  | SOCIAL | SPP-3004142 | YOLANDA BLANCO MONTANO              | CARÁCTER CONFIDENCIAL | \$2,200.00 | HERMOSILLO | PUNTA CHUECA |
| 7359 | 44101 | X |  | SOCIAL | SPP-3004978 | AURORA ANGELICA CERVANTES           | CARÁCTER CONFIDENCIAL | \$2,200.00 | HERMOSILLO | SAHUIMARO    |
| 7360 | 44101 | X |  | SOCIAL | SPP-3004951 | ELISA GALVAN RUIZ                   | CARÁCTER CONFIDENCIAL | \$2,200.00 | HERMOSILLO | SAHUIMARO    |
| 7361 | 44101 | X |  | SOCIAL | SPP-3004980 | ELVIRA VAZQUEZ SOTOMEA              | CARÁCTER CONFIDENCIAL | \$2,200.00 | HERMOSILLO | SAHUIMARO    |
| 7362 | 44101 | X |  | SOCIAL | SPP-3004945 | MARIA DEL ROSARIO VALENZUELA CASTRO | CARÁCTER CONFIDENCIAL | \$2,200.00 | HERMOSILLO | SAHUIMARO    |
| 7363 | 44101 | X |  | SOCIAL | SPP-3007707 | MIGUEL SEBASTIAN CERVANTES RAMIREZ  | CARÁCTER CONFIDENCIAL | \$2,200.00 | HERMOSILLO | SAHUIMARO    |
| 7364 | 44101 | X |  | SOCIAL | SPP-3004979 | ROSARIO CASTRO SOTO                 | CARÁCTER CONFIDENCIAL | \$2,200.00 | HERMOSILLO | SAHUIMARO    |
| 7365 | 44101 | X |  | SOCIAL | SPP-3004944 | TEODORA VILLANUEVA BOJORQUEZ        | CARÁCTER CONFIDENCIAL | \$2,200.00 | HERMOSILLO | SAHUIMARO    |

PERÍODO 4TO BIMESTRE (JULIO-AGOSTO) DEL 2023

|      |       |   |  |        |             |                                     |                       |            |            |                        |
|------|-------|---|--|--------|-------------|-------------------------------------|-----------------------|------------|------------|------------------------|
| 7366 | 44101 | X |  | SOCIAL | SPP-3004950 | VICTORIA CONTRERAS VALDEZ           | CARÁCTER CONFIDENCIAL | \$2,200.00 | HERMOSILLO | SAHUIMARO              |
| 7367 | 44101 | X |  | SOCIAL | SPP-3002191 | CLAUDIA JANETH MORENO MORALES       | CARÁCTER CONFIDENCIAL | \$2,200.00 | HERMOSILLO | SAN FRANCISCO DE BATUC |
| 7368 | 44101 | X |  | SOCIAL | SPP-3002192 | JOSEFINA FELIX ALCANTAR             | CARÁCTER CONFIDENCIAL | \$2,200.00 | HERMOSILLO | SAN FRANCISCO DE BATUC |
| 7369 | 44101 | X |  | SOCIAL | SPP-3002190 | KINVERLY IRENE LOPEZ YOCUPICIO      | CARÁCTER CONFIDENCIAL | \$2,200.00 | HERMOSILLO | SAN FRANCISCO DE BATUC |
| 7370 | 44101 | X |  | SOCIAL | SPP-3005024 | GERTRUDIS MARTINEZ RUIZ             | CARÁCTER CONFIDENCIAL | \$2,200.00 | HERMOSILLO | SAN ISIDRO             |
| 7371 | 44101 | X |  | SOCIAL | SPP-3005038 | ALMA DELIA BARCENAS VALENZUELA      | CARÁCTER CONFIDENCIAL | \$2,200.00 | HERMOSILLO | SAN LUIS               |
| 7372 | 44101 | X |  | SOCIAL | SPP-3007780 | ANA DE LA CRUZ LUNA TANORI          | CARÁCTER CONFIDENCIAL | \$2,200.00 | HERMOSILLO | SAN LUIS               |
| 7373 | 44101 | X |  | SOCIAL | SPP-3007765 | ANA LAURA HERRERA MATUS             | CARÁCTER CONFIDENCIAL | \$2,200.00 | HERMOSILLO | SAN LUIS               |
| 7374 | 44101 | X |  | SOCIAL | SPP-3007766 | CANDIDA FAUSTA CLEMENTE MORENO      | CARÁCTER CONFIDENCIAL | \$2,200.00 | HERMOSILLO | SAN LUIS               |
| 7375 | 44101 | X |  | SOCIAL | SPP-3007789 | FRANCISCO JAVIER JUSAINO PASOS      | CARÁCTER CONFIDENCIAL | \$2,200.00 | HERMOSILLO | SAN LUIS               |
| 7376 | 44101 | X |  | SOCIAL | SPP-3001723 | JUANA BARCENAS VALENZUELA           | CARÁCTER CONFIDENCIAL | \$2,200.00 | HERMOSILLO | SAN LUIS               |
| 7377 | 44101 | X |  | SOCIAL | SPP-3007778 | LUZ IRENE RAMIREZ MORENO            | CARÁCTER CONFIDENCIAL | \$2,200.00 | HERMOSILLO | SAN LUIS               |
| 7378 | 44101 | X |  | SOCIAL | SPP-3004920 | MARIA CAROLINA ZEFERINO SANTOS      | CARÁCTER CONFIDENCIAL | \$2,200.00 | HERMOSILLO | SAN LUIS               |
| 7379 | 44101 | X |  | SOCIAL | SPP-3014043 | MARIA DE JESUS LEON ZAVALA          | CARÁCTER CONFIDENCIAL | \$2,200.00 | HERMOSILLO | SAN LUIS               |
| 7380 | 44101 | X |  | SOCIAL | SPP-3010178 | MARIA DE LOS ANGELES RAMIREZ MORENO | CARÁCTER CONFIDENCIAL | \$2,200.00 | HERMOSILLO | SAN LUIS               |
| 7381 | 44101 | X |  | SOCIAL | SPP-3009964 | MARIA DOLORES RAMIREZ MORENO        | CARÁCTER CONFIDENCIAL | \$2,200.00 | HERMOSILLO | SAN LUIS               |
| 7382 | 44101 | X |  | SOCIAL | SPP-3005037 | MARIA ROSA RANGEL ARREOLA           | CARÁCTER CONFIDENCIAL | \$2,200.00 | HERMOSILLO | SAN LUIS               |
| 7383 | 44101 | X |  | SOCIAL | SPP-3004928 | NATALIA COLOTL GUAPILLO             | CARÁCTER CONFIDENCIAL | \$2,200.00 | HERMOSILLO | SAN LUIS               |
| 7384 | 44101 | X |  | SOCIAL | SPP-3005039 | SOLEDAD COLOTL GUAPILLO             | CARÁCTER CONFIDENCIAL | \$2,200.00 | HERMOSILLO | SAN LUIS               |
| 7385 | 44101 | X |  | SOCIAL | SPP-3004812 | ISELA GUADALUPE DIAZ LARA           | CARÁCTER CONFIDENCIAL | \$2,200.00 | HERMOSILLO | SAN PEDRO EL SAUCITO   |
| 7386 | 44101 | X |  | SOCIAL | SPP-3010173 | CLAUDIA GUADALUPE LEON TRUJILLO     | CARÁCTER CONFIDENCIAL | \$2,200.00 | HERMOSILLO | SAUCITO                |
| 7387 | 44101 | X |  | SOCIAL | SPP-3008008 | ELIZABETH SANCHEZ SANDOVAL          | CARÁCTER CONFIDENCIAL | \$2,200.00 | HERMOSILLO | SAUCITO                |
| 7388 | 44101 | X |  | SOCIAL | SPP-3004799 | GUADALUPE SAAVEDRA RAMIREZ          | CARÁCTER CONFIDENCIAL | \$2,200.00 | HERMOSILLO | SAUCITO                |
| 7389 | 44101 | X |  | SOCIAL | SPP-3004956 | KARLA ALEJANDRA MERANCIO TANORI     | CARÁCTER CONFIDENCIAL | \$2,200.00 | HERMOSILLO | SAUCITO                |
| 7390 | 44101 | X |  | SOCIAL | SPP-3007816 | ROSA MARIA ZAMORA ALDAMA            | CARÁCTER CONFIDENCIAL | \$2,200.00 | HERMOSILLO | SAUCITO                |
| 7391 | 44101 | X |  | SOCIAL | SPP-3011026 | REYNA MERCEDES GUTIERREZ ESTRELLA   | CARÁCTER CONFIDENCIAL | \$2,200.00 | HERMOSILLO | TAZAJAL                |
| 7392 | 44101 | X |  | SOCIAL | SPP-3004609 | ALONDRA RIOS RODRIGUEZ              | CARÁCTER CONFIDENCIAL | \$2,200.00 | HERMOSILLO | TAZAJAL                |
| 7393 | 44101 | X |  | SOCIAL | SPP-3002972 | ANA MONGE GUTIERREZ                 | CARÁCTER CONFIDENCIAL | \$2,200.00 | HERMOSILLO | TAZAJAL                |
| 7394 | 44101 | X |  | SOCIAL | SPP-3004610 | CYNTHIA ARACELY PAREDES TRUJILLO    | CARÁCTER CONFIDENCIAL | \$2,200.00 | HERMOSILLO | TAZAJAL                |



PERÍODO 4TO BIMESTRE (JULIO-AGOSTO) DEL 2023

|      |       |   |  |        |             |                                     |                       |            |            |         |
|------|-------|---|--|--------|-------------|-------------------------------------|-----------------------|------------|------------|---------|
| 7395 | 44101 | X |  | SOCIAL | SPP-3004605 | ELENA ABIGAIL AVILA SANTILLAN       | CARÁCTER CONFIDENCIAL | \$2,200.00 | HERMOSILLO | TAZAJAL |
| 7396 | 44101 | X |  | SOCIAL | SPP-3004612 | JOSEFINA IRENE ZAZUETA MIRANDA      | CARÁCTER CONFIDENCIAL | \$2,200.00 | HERMOSILLO | TAZAJAL |
| 7397 | 44101 | X |  | SOCIAL | SPP-3002968 | JULIA SOTO VELEZ                    | CARÁCTER CONFIDENCIAL | \$2,200.00 | HERMOSILLO | TAZAJAL |
| 7398 | 44101 | X |  | SOCIAL | SPP-3007903 | LILIANA GUADALUPE TRUJILLO RAMIREZ  | CARÁCTER CONFIDENCIAL | \$2,200.00 | HERMOSILLO | TAZAJAL |
| 7399 | 44101 | X |  | SOCIAL | SPP-3002905 | LOURDES ELENA LUQUE SILVA           | CARÁCTER CONFIDENCIAL | \$2,200.00 | HERMOSILLO | TAZAJAL |
| 7400 | 44101 | X |  | SOCIAL | SPP-3004608 | MARIA ESTHELA TRUJILLO MARTINEZ     | CARÁCTER CONFIDENCIAL | \$2,200.00 | HERMOSILLO | TAZAJAL |
| 7401 | 44101 | X |  | SOCIAL | SPP-3004604 | MARIA GUADALUPE MARTINEZ BUSTAMANTE | CARÁCTER CONFIDENCIAL | \$2,200.00 | HERMOSILLO | TAZAJAL |
| 7402 | 44101 | X |  | SOCIAL | SPP-3002973 | MARIA JESUS FIGUEROA MORALES        | CARÁCTER CONFIDENCIAL | \$2,200.00 | HERMOSILLO | TAZAJAL |
| 7403 | 44101 | X |  | SOCIAL | SPP-3004606 | MARIA JESUS GUILLEN ZAZUETA         | CARÁCTER CONFIDENCIAL | \$2,200.00 | HERMOSILLO | TAZAJAL |
| 7404 | 44101 | X |  | SOCIAL | SPP-3004603 | PAULINA RUBIO GUILLEN               | CARÁCTER CONFIDENCIAL | \$2,200.00 | HERMOSILLO | TAZAJAL |
| 7405 | 44101 | X |  | SOCIAL | SPP-3002504 | RAMONA ANGELINA MARTINEZ SALCIDO    | CARÁCTER CONFIDENCIAL | \$2,200.00 | HERMOSILLO | TAZAJAL |
| 7406 | 44101 | X |  | SOCIAL | SPP-3002505 | RITA AMALIA LOPEZ RIVERA            | CARÁCTER CONFIDENCIAL | \$2,200.00 | HERMOSILLO | TAZAJAL |
| 7407 | 44101 | X |  | SOCIAL | SPP-3004611 | SILVIA ODALY QUEZADA DORAME         | CARÁCTER CONFIDENCIAL | \$2,200.00 | HERMOSILLO | TAZAJAL |
| 7408 | 44101 | X |  | SOCIAL | SPP-3004712 | CECILIA ADRIANA GRANILLO GALAZ      | CARÁCTER CONFIDENCIAL | \$2,200.00 | HERMOSILLO | TOPAHUE |
| 7409 | 44101 | X |  | SOCIAL | SPP-3010153 | EFREN LUCERO VALENZUELA             | CARÁCTER CONFIDENCIAL | \$2,200.00 | HERMOSILLO | TOPAHUE |
| 7410 | 44101 | X |  | SOCIAL | SPP-3004963 | MARTHA ALICIA TANORI GUTIERREZ      | CARÁCTER CONFIDENCIAL | \$2,200.00 | HERMOSILLO | TOPAHUE |
| 7411 | 44101 | X |  | SOCIAL | SPP-3009083 | DALIA LIZETH PITAYO RAMIREZ         | CARÁCTER CONFIDENCIAL | \$2,200.00 | HERMOSILLO | TRIUNFO |
| 7412 | 44101 | X |  | SOCIAL | SPP-3004916 | DELFINA MARTINEZ RIVERA             | CARÁCTER CONFIDENCIAL | \$2,200.00 | HERMOSILLO | TRIUNFO |
| 7413 | 44101 | X |  | SOCIAL | SPP-3004901 | FRANCISCA BALDERRAMA CONTRERAS      | CARÁCTER CONFIDENCIAL | \$2,200.00 | HERMOSILLO | TRIUNFO |
| 7414 | 44101 | X |  | SOCIAL | SPP-3004906 | FRANCISCO JAVIER FIERROS MENDOZA    | CARÁCTER CONFIDENCIAL | \$2,200.00 | HERMOSILLO | TRIUNFO |
| 7415 | 44101 | X |  | SOCIAL | SPP-3004907 | GUADALUPE LAGARDA AGUERO            | CARÁCTER CONFIDENCIAL | \$2,200.00 | HERMOSILLO | TRIUNFO |
| 7416 | 44101 | X |  | SOCIAL | SPP-3004877 | KAREN JANETH ROMERO SOLANO          | CARÁCTER CONFIDENCIAL | \$2,200.00 | HERMOSILLO | TRIUNFO |
| 7417 | 44101 | X |  | SOCIAL | SPP-3004919 | LORENZA GUARISTA DUARTE             | CARÁCTER CONFIDENCIAL | \$2,200.00 | HERMOSILLO | TRIUNFO |
| 7418 | 44101 | X |  | SOCIAL | SPP-3010163 | LOURDES MADRID PARRA                | CARÁCTER CONFIDENCIAL | \$2,200.00 | HERMOSILLO | TRIUNFO |
| 7419 | 44101 | X |  | SOCIAL | SPP-3009966 | MARIA DEL CARMEN BELTRAN GUTIERREZ  | CARÁCTER CONFIDENCIAL | \$2,200.00 | HERMOSILLO | TRIUNFO |
| 7420 | 44101 | X |  | SOCIAL | SPP-3009086 | MARIA DEL ROSARIO HERRERA BAZAN     | CARÁCTER CONFIDENCIAL | \$2,200.00 | HERMOSILLO | TRIUNFO |
| 7421 | 44101 | X |  | SOCIAL | SPP-3004917 | MARIA DEL ROSARIO ROMERO CAMPAS     | CARÁCTER CONFIDENCIAL | \$2,200.00 | HERMOSILLO | TRIUNFO |
| 7422 | 44101 | X |  | SOCIAL | SPP-3004905 | MARIA HILARIA HERRERA BAZAN         | CARÁCTER CONFIDENCIAL | \$2,200.00 | HERMOSILLO | TRIUNFO |
| 7423 | 44101 | X |  | SOCIAL | SPP-3004918 | NALLELY ABIGAIL HERRERA ROMERO      | CARÁCTER CONFIDENCIAL | \$2,200.00 | HERMOSILLO | TRIUNFO |

PERÍODO 4TO BIMESTRE (JULIO-AGOSTO) DEL 2023

|      |       |   |  |        |             |   |                       |            |            |           |
|------|-------|---|--|--------|-------------|---|-----------------------|------------|------------|-----------|
| 7424 | 44101 | X |  | SOCIAL | SPP-3004904 | RAQUEL CECILIA MARES MORRIS                 | CARÁCTER CONFIDENCIAL | \$2,200.00 | HERMOSILLO | TRIUNFO   |
| 7425 | 44101 | X |  | SOCIAL | SPP-3008003 | REBECA ROSARIO FLORES ARROYO                | CARÁCTER CONFIDENCIAL | \$2,200.00 | HERMOSILLO | TRIUNFO   |
| 7426 | 44101 | X |  | SOCIAL | SPP-3008002 | REYNA GUADALUPE CONTRERAS LUNA              | CARÁCTER CONFIDENCIAL | \$2,200.00 | HERMOSILLO | TRIUNFO   |
| 7427 | 44101 | X |  | SOCIAL | SPP-3004911 | REYNALDA HIDALGO QUINONEZ                   | CARÁCTER CONFIDENCIAL | \$2,200.00 | HERMOSILLO | TRIUNFO   |
| 7428 | 44101 | X |  | SOCIAL | SPP-3004879 | RITA ROSARIO URQUIDEZ BUENROSTRO            | CARÁCTER CONFIDENCIAL | \$2,200.00 | HERMOSILLO | TRIUNFO   |
| 7429 | 44101 | X |  | SOCIAL | SPP-3004619 | ANA GABRIELA TREJO VILLA                    | CARÁCTER CONFIDENCIAL | \$2,200.00 | HERMOSILLO | TRONCONAL |
| 7430 | 44101 | X |  | SOCIAL | SPP-3004615 | ARACELI OCEGUERA CEJA                       | CARÁCTER CONFIDENCIAL | \$2,200.00 | HERMOSILLO | TRONCONAL |
| 7431 | 44101 | X |  | SOCIAL | SPP-3004624 | BRENDA BERENICE JUAREZ CORBALA              | CARÁCTER CONFIDENCIAL | \$2,200.00 | HERMOSILLO | TRONCONAL |
| 7432 | 44101 | X |  | SOCIAL | SPP-3004623 | CONCEPCION AGUIRRE MUNGUIA                  | CARÁCTER CONFIDENCIAL | \$2,200.00 | HERMOSILLO | TRONCONAL |
| 7433 | 44101 | X |  | SOCIAL | SPP-3004625 | DAMARIS YOVANA ARVAYO PENUNURI              | CARÁCTER CONFIDENCIAL | \$2,200.00 | HERMOSILLO | TRONCONAL |
| 7434 | 44101 | X |  | SOCIAL | SPP-3004620 | ELIANA KARINA ZAMORA VALENZUELA             | CARÁCTER CONFIDENCIAL | \$2,200.00 | HERMOSILLO | TRONCONAL |
| 7435 | 44101 | X |  | SOCIAL | SPP-3004616 | FRANCISCA GUADALUPE GONZALEZ BOJORQUEZ      | CARÁCTER CONFIDENCIAL | \$2,200.00 | HERMOSILLO | TRONCONAL |
| 7436 | 44101 | X |  | SOCIAL | SPP-3004622 | IRENE JUDITH GOMEZ BUITIMEA                 | CARÁCTER CONFIDENCIAL | \$2,200.00 | HERMOSILLO | TRONCONAL |
| 7437 | 44101 | X |  | SOCIAL | SPP-3004618 | LAURA GUADALUPE MORALES AVILA               | CARÁCTER CONFIDENCIAL | \$2,200.00 | HERMOSILLO | TRONCONAL |
| 7438 | 44101 | X |  | SOCIAL | SPP-3004621 | MARIA DE LOS ANGELES IBARRA LOPEZ           | CARÁCTER CONFIDENCIAL | \$2,200.00 | HERMOSILLO | TRONCONAL |
| 7439 | 44101 | X |  | SOCIAL | SPP-3004617 | MARIBEL OTHON MORENO                        | CARÁCTER CONFIDENCIAL | \$2,200.00 | HERMOSILLO | TRONCONAL |
| 7440 | 44101 | X |  | SOCIAL | SPP-3004614 | SUSANA ANGELINA GRANILLO RAMIREZ            | CARÁCTER CONFIDENCIAL | \$2,200.00 | HERMOSILLO | TRONCONAL |
| 7441 | 44101 | X |  | SOCIAL | SPP-3004793 | AMERICA GUADALUPE MICAELA CARRILLO VALENCIA | CARÁCTER CONFIDENCIAL | \$2,200.00 | HERMOSILLO | ZACATON   |
| 7442 | 44101 | X |  | SOCIAL | SPP-3004709 | ELADIA SOMBRA GARCIA                        | CARÁCTER CONFIDENCIAL | \$2,200.00 | HERMOSILLO | ZACATON   |
| 7443 | 44101 | X |  | SOCIAL | SPP-3004711 | EULALIA DUARTE MURRIETA                     | CARÁCTER CONFIDENCIAL | \$2,200.00 | HERMOSILLO | ZACATON   |
| 7444 | 44101 | X |  | SOCIAL | SPP-3004708 | GLORIA DENISSE BANDA RUBIO                  | CARÁCTER CONFIDENCIAL | \$2,200.00 | HERMOSILLO | ZACATON   |
| 7445 | 44101 | X |  | SOCIAL | SPP-3004787 | GUADALUPE ABIGAIL MORENO SAAVEDRA           | CARÁCTER CONFIDENCIAL | \$2,200.00 | HERMOSILLO | ZACATON   |
| 7446 | 44101 | X |  | SOCIAL | SPP-3010152 | ISIDORO SAMANIEGO VALENZUELA                | CARÁCTER CONFIDENCIAL | \$2,200.00 | HERMOSILLO | ZACATON   |
| 7447 | 44101 | X |  | SOCIAL | SPP-3004794 | JAZMIN DANIELA SANTILLAN VIZCARRA           | CARÁCTER CONFIDENCIAL | \$2,200.00 | HERMOSILLO | ZACATON   |
| 7448 | 44101 | X |  | SOCIAL | SPP-3004790 | KARLA ANTONIA VARGAS SIERRA                 | CARÁCTER CONFIDENCIAL | \$2,200.00 | HERMOSILLO | ZACATON   |
| 7449 | 44101 | X |  | SOCIAL | SPP-3004707 | MARTHA ALICIA RIVERA JAIME                  | CARÁCTER CONFIDENCIAL | \$2,200.00 | HERMOSILLO | ZACATON   |
| 7450 | 44101 | X |  | SOCIAL | SPP-3004710 | MAYRA JANETH ALDAY RUIZ                     | CARÁCTER CONFIDENCIAL | \$2,200.00 | HERMOSILLO | ZACATON   |
| 7451 | 44101 | X |  | SOCIAL | SPP-3004791 | RAMONA MUNGUIA RODRIGUEZ                    | CARÁCTER CONFIDENCIAL | \$2,200.00 | HERMOSILLO | ZACATON   |
| 7452 | 44101 | X |  | SOCIAL | SPP-3004789 | RAQUEL VARGAS SIERRA                        | CARÁCTER CONFIDENCIAL | \$2,200.00 | HERMOSILLO | ZACATON   |

PERÍODO 4TO BIMESTRE (JULIO-AGOSTO) DEL 2023

|      |       |   |  |        |             |                                     |                       |            |            |         |
|------|-------|---|--|--------|-------------|-------------------------------------|-----------------------|------------|------------|---------|
| 7453 | 44101 | X |  | SOCIAL | SPP-3004788 | SOCORRO SAMANIEGO VALENZUELA        | CARÁCTER CONFIDENCIAL | \$2,200.00 | HERMOSILLO | ZACATON |
| 7454 | 44101 | X |  | SOCIAL | SPP-3004792 | YAZMIN MARISELA CORDOVA DUARTE      | CARÁCTER CONFIDENCIAL | \$2,200.00 | HERMOSILLO | ZACATON |
| 7455 | 44101 | X |  | SOCIAL | SPP-3002228 | ANA PAULINA VILLANES CORONADO       | CARÁCTER CONFIDENCIAL | \$2,200.00 | HERMOSILLO | ZAMORA  |
| 7456 | 44101 | X |  | SOCIAL | SPP-3002390 | CELIA PERALTA HUERTA                | CARÁCTER CONFIDENCIAL | \$2,200.00 | HERMOSILLO | ZAMORA  |
| 7457 | 44101 | X |  | SOCIAL | SPP-3002223 | DEYANIRA VILLELA VILLANEZ           | CARÁCTER CONFIDENCIAL | \$2,200.00 | HERMOSILLO | ZAMORA  |
| 7458 | 44101 | X |  | SOCIAL | SPP-3002254 | ENEDINA VILLANES MOLINA             | CARÁCTER CONFIDENCIAL | \$2,200.00 | HERMOSILLO | ZAMORA  |
| 7459 | 44101 | X |  | SOCIAL | SPP-3002739 | GUADALUPE DEL CARMEN BOJORQUEZ RUIZ | CARÁCTER CONFIDENCIAL | \$2,200.00 | HERMOSILLO | ZAMORA  |
| 7460 | 44101 | X |  | SOCIAL | SPP-3002282 | GUADALUPE KARINA RUIZ CONTRERAS     | CARÁCTER CONFIDENCIAL | \$2,200.00 | HERMOSILLO | ZAMORA  |
| 7461 | 44101 | X |  | SOCIAL | SPP-3002294 | IRMA GLORIA CAMARGO BURROLA         | CARÁCTER CONFIDENCIAL | \$2,200.00 | HERMOSILLO | ZAMORA  |
| 7462 | 44101 | X |  | SOCIAL | SPP-3002296 | LAURA ELENA SOTO ESTRELLA           | CARÁCTER CONFIDENCIAL | \$2,200.00 | HERMOSILLO | ZAMORA  |
| 7463 | 44101 | X |  | SOCIAL | SPP-3001993 | MARIA AUXILIADORA DELGADO PEREZ     | CARÁCTER CONFIDENCIAL | \$2,200.00 | HERMOSILLO | ZAMORA  |
| 7464 | 44101 | X |  | SOCIAL | SPP-3002211 | MARIA ELIZABETH CONTRERAS BRITO     | CARÁCTER CONFIDENCIAL | \$2,200.00 | HERMOSILLO | ZAMORA  |
| 7465 | 44101 | X |  | SOCIAL | SPP-3002217 | MARIA FERNANDA ALONSO CHOMINA       | CARÁCTER CONFIDENCIAL | \$2,200.00 | HERMOSILLO | ZAMORA  |
| 7466 | 44101 | X |  | SOCIAL | SPP-3002226 | MARIA LUISA BOJORQUEZ RUIZ          | CARÁCTER CONFIDENCIAL | \$2,200.00 | HERMOSILLO | ZAMORA  |
| 7467 | 44101 | X |  | SOCIAL | SPP-3002207 | MARIA TEODORA IRIGOYEN LOPEZ        | CARÁCTER CONFIDENCIAL | \$2,200.00 | HERMOSILLO | ZAMORA  |
| 7468 | 44101 | X |  | SOCIAL | SPP-3002237 | MARTHA DELIA CONTRERAS BRITO        | CARÁCTER CONFIDENCIAL | \$2,200.00 | HERMOSILLO | ZAMORA  |
| 7469 | 44101 | X |  | SOCIAL | SPP-3002295 | MAYRA KARINA VALENZUELA TORRES      | CARÁCTER CONFIDENCIAL | \$2,200.00 | HERMOSILLO | ZAMORA  |
| 7470 | 44101 | X |  | SOCIAL | SPP-3002197 | NAIDA KARINA BOJORQUEZ ANTELO       | CARÁCTER CONFIDENCIAL | \$2,200.00 | HERMOSILLO | ZAMORA  |
| 7471 | 44101 | X |  | SOCIAL | SPP-3002233 | OSCAR VILLANES MOLINA               | CARÁCTER CONFIDENCIAL | \$2,200.00 | HERMOSILLO | ZAMORA  |
| 7472 | 44101 | X |  | SOCIAL | SPP-3002391 | REMEDIOS MATRECITOS GALVEZ          | CARÁCTER CONFIDENCIAL | \$2,200.00 | HERMOSILLO | ZAMORA  |
| 7473 | 44101 | X |  | SOCIAL | SPP-3110728 | ALICIA NORIEGA RUBIANO              | CARÁCTER CONFIDENCIAL | \$2,200.00 | HUACHINERA | ARIBABI |
| 7474 | 44101 | X |  | SOCIAL | SPP-3110743 | ALTAGRACIA GARCIA MORENO            | CARÁCTER CONFIDENCIAL | \$2,200.00 | HUACHINERA | ARIBABI |
| 7475 | 44101 | X |  | SOCIAL | SPP-3110726 | AMALIA QUINTANA SALAS               | CARÁCTER CONFIDENCIAL | \$2,200.00 | HUACHINERA | ARIBABI |
| 7476 | 44101 | X |  | SOCIAL | SPP-3110727 | ANA ISABEL SAUCEDA QUIROZ           | CARÁCTER CONFIDENCIAL | \$2,200.00 | HUACHINERA | ARIBABI |
| 7477 | 44101 | X |  | SOCIAL | SPP-3110747 | BRENDA LUZ VAZQUEZ GUTIERREZ        | CARÁCTER CONFIDENCIAL | \$2,200.00 | HUACHINERA | ARIBABI |
| 7478 | 44101 | X |  | SOCIAL | SPP-3110746 | DELFINA BEJARANO ANAYA              | CARÁCTER CONFIDENCIAL | \$2,200.00 | HUACHINERA | ARIBABI |
| 7479 | 44101 | X |  | SOCIAL | SPP-3110735 | EDWIGES CORONADO NORIEGA            | CARÁCTER CONFIDENCIAL | \$2,200.00 | HUACHINERA | ARIBABI |
| 7480 | 44101 | X |  | SOCIAL | SPP-3110750 | ELVIA VILLARREAL ZALAS              | CARÁCTER CONFIDENCIAL | \$2,200.00 | HUACHINERA | ARIBABI |
| 7481 | 44101 | X |  | SOCIAL | SPP-3110725 | EVA ANGELINA COTA ARVIZU            | CARÁCTER CONFIDENCIAL | \$2,200.00 | HUACHINERA | ARIBABI |

PERÍODO 4TO BIMESTRE (JULIO-AGOSTO) DEL 2023

|      |       |   |  |        |             |                                       |                       |            |            |            |
|------|-------|---|--|--------|-------------|---------------------------------------|-----------------------|------------|------------|------------|
| 7482 | 44101 | X |  | SOCIAL | SPP-3110745 | ISIDRA SALAS QUINTANA                 | CARÁCTER CONFIDENCIAL | \$2,200.00 | HUACHINERA | ARIBABI    |
| 7483 | 44101 | X |  | SOCIAL | SPP-3110751 | JOSE JESUS HOLGUIN NORIEGA            | CARÁCTER CONFIDENCIAL | \$2,200.00 | HUACHINERA | ARIBABI    |
| 7484 | 44101 | X |  | SOCIAL | SPP-3110723 | JULIZA ANGUIANO GONZALEZ              | CARÁCTER CONFIDENCIAL | \$2,200.00 | HUACHINERA | ARIBABI    |
| 7485 | 44101 | X |  | SOCIAL | SPP-3110732 | MABEL RAMOS HOLGUIN                   | CARÁCTER CONFIDENCIAL | \$2,200.00 | HUACHINERA | ARIBABI    |
| 7486 | 44101 | X |  | SOCIAL | SPP-3110724 | MARGARITA CORONADO VAZQUEZ            | CARÁCTER CONFIDENCIAL | \$2,200.00 | HUACHINERA | ARIBABI    |
| 7487 | 44101 | X |  | SOCIAL | SPP-3110722 | MARIA AUXILIADORA CORONADO VAZQUEZ    | CARÁCTER CONFIDENCIAL | \$2,200.00 | HUACHINERA | ARIBABI    |
| 7488 | 44101 | X |  | SOCIAL | SPP-3110729 | MARIA DE LOS ANGELES BARRIOS GALAZ    | CARÁCTER CONFIDENCIAL | \$2,200.00 | HUACHINERA | ARIBABI    |
| 7489 | 44101 | X |  | SOCIAL | SPP-3110730 | MARIA DE LOS ANGELES MOLINAR CORONADO | CARÁCTER CONFIDENCIAL | \$2,200.00 | HUACHINERA | ARIBABI    |
| 7490 | 44101 | X |  | SOCIAL | SPP-3110721 | YALICSA ALVAREZ HOLGUIN               | CARÁCTER CONFIDENCIAL | \$2,200.00 | HUACHINERA | ARIBABI    |
| 7491 | 44101 | X |  | SOCIAL | SPP-3110734 | YASMIN RAMOS CORONADO                 | CARÁCTER CONFIDENCIAL | \$2,200.00 | HUACHINERA | ARIBABI    |
| 7492 | 44101 | X |  | SOCIAL | SPP-3110733 | DINORA YASMIN GARCIA ORTEGA           | CARÁCTER CONFIDENCIAL | \$2,200.00 | HUACHINERA | ARIBABI    |
| 7493 | 44101 | X |  | SOCIAL | SPP-3110731 | FABIOLA DURAZO DUARTE                 | CARÁCTER CONFIDENCIAL | \$2,200.00 | HUACHINERA | ARIBABI    |
| 7494 | 44101 | X |  | SOCIAL | SPP-3110715 | ANA LORETO HERNANDEZ MORALES          | CARÁCTER CONFIDENCIAL | \$2,200.00 | HUACHINERA | HUACHINERA |
| 7495 | 44101 | X |  | SOCIAL | SPP-3110714 | ARGELIA SAMANIEGO RAMIREZ             | CARÁCTER CONFIDENCIAL | \$2,200.00 | HUACHINERA | HUACHINERA |
| 7496 | 44101 | X |  | SOCIAL | SPP-3110744 | BELEN JOAQUINA VALDES QUIJADA         | CARÁCTER CONFIDENCIAL | \$2,200.00 | HUACHINERA | HUACHINERA |
| 7497 | 44101 | X |  | SOCIAL | SPP-3110749 | CARMELA QUIJADA MONTOYA               | CARÁCTER CONFIDENCIAL | \$2,200.00 | HUACHINERA | HUACHINERA |
| 7498 | 44101 | X |  | SOCIAL | SPP-3110719 | CELIA CARRERA LUCERO                  | CARÁCTER CONFIDENCIAL | \$2,200.00 | HUACHINERA | HUACHINERA |
| 7499 | 44101 | X |  | SOCIAL | SPP-3111104 | FIDEL VALDEZ QUIJADA                  | CARÁCTER CONFIDENCIAL | \$2,200.00 | HUACHINERA | HUACHINERA |
| 7500 | 44101 | X |  | SOCIAL | SPP-3110738 | GUADALUPE FAVELA GIL                  | CARÁCTER CONFIDENCIAL | \$2,200.00 | HUACHINERA | HUACHINERA |
| 7501 | 44101 | X |  | SOCIAL | SPP-3110748 | MARIA FELICITA VALDEZ                 | CARÁCTER CONFIDENCIAL | \$2,200.00 | HUACHINERA | HUACHINERA |
| 7502 | 44101 | X |  | SOCIAL | SPP-3110716 | MARIA JESUS CUEVAS DAVILA             | CARÁCTER CONFIDENCIAL | \$2,200.00 | HUACHINERA | HUACHINERA |
| 7503 | 44101 | X |  | SOCIAL | SPP-3110713 | MARTHA GARCIA RUIZ                    | CARÁCTER CONFIDENCIAL | \$2,200.00 | HUACHINERA | HUACHINERA |
| 7504 | 44101 | X |  | SOCIAL | SPP-3110742 | MONICA RUT HERNANDEZ MORALES          | CARÁCTER CONFIDENCIAL | \$2,200.00 | HUACHINERA | HUACHINERA |
| 7505 | 44101 | X |  | SOCIAL | SPP-3110741 | OLIVIA RODRIGUEZ HERNANDEZ            | CARÁCTER CONFIDENCIAL | \$2,200.00 | HUACHINERA | HUACHINERA |
| 7506 | 44101 | X |  | SOCIAL | SPP-3110739 | REYNA ELIZABETH QUIJADA VALDEZ        | CARÁCTER CONFIDENCIAL | \$2,200.00 | HUACHINERA | HUACHINERA |
| 7507 | 44101 | X |  | SOCIAL | SPP-3110718 | ROSA MARIA BACAME CUEVAS              | CARÁCTER CONFIDENCIAL | \$2,200.00 | HUACHINERA | HUACHINERA |
| 7508 | 44101 | X |  | SOCIAL | SPP-3110720 | THELMA MONGE RODRIGUEZ                | CARÁCTER CONFIDENCIAL | \$2,200.00 | HUACHINERA | HUACHINERA |
| 7509 | 44101 | X |  | SOCIAL | SPP-3110740 | YESENIA GUADALUPE CARRERA ACOSTA      | CARÁCTER CONFIDENCIAL | \$2,200.00 | HUACHINERA | HUACHINERA |
| 7510 | 44101 | X |  | SOCIAL | SPP-3107965 | ALONDRA GUADALUPE FAVELA ALVARADO     | CARÁCTER CONFIDENCIAL | \$2,200.00 | HUACHINERA | HUACHINERA |

PERÍODO 4TO BIMESTRE (JULIO-AGOSTO) DEL 2023

|      |       |   |  |        |             |                                 |                       |            |            |            |
|------|-------|---|--|--------|-------------|---------------------------------|-----------------------|------------|------------|------------|
| 7511 | 44101 | X |  | SOCIAL | SPP-3110460 | ANA ABIGAIL CUEVAS MONTOYA      | CARÁCTER CONFIDENCIAL | \$2,200.00 | HUACHINERA | HUACHINERA |
| 7512 | 44101 | X |  | SOCIAL | SPP-3110736 | ANA AGUIRRE BELTRAN             | CARÁCTER CONFIDENCIAL | \$2,200.00 | HUACHINERA | HUACHINERA |
| 7513 | 44101 | X |  | SOCIAL | SPP-3105572 | ANA MARIA ARVIZU SAMANIEGO      | CARÁCTER CONFIDENCIAL | \$2,200.00 | HUACHINERA | HUACHINERA |
| 7514 | 44101 | X |  | SOCIAL | SPP-3105573 | ANGELITA LOPEZ GARCIA           | CARÁCTER CONFIDENCIAL | \$2,200.00 | HUACHINERA | HUACHINERA |
| 7515 | 44101 | X |  | SOCIAL | SPP-3107971 | FLORA MONGE RODRIGUEZ           | CARÁCTER CONFIDENCIAL | \$2,200.00 | HUACHINERA | HUACHINERA |
| 7516 | 44101 | X |  | SOCIAL | SPP-3107968 | FRANCISCA MONGE GALAZ           | CARÁCTER CONFIDENCIAL | \$2,200.00 | HUACHINERA | HUACHINERA |
| 7517 | 44101 | X |  | SOCIAL | SPP-3110461 | GABRIELA GALAZ ROMERO           | CARÁCTER CONFIDENCIAL | \$2,200.00 | HUACHINERA | HUACHINERA |
| 7518 | 44101 | X |  | SOCIAL | SPP-3110462 | IDALIA VALENZUELA RUIZ          | CARÁCTER CONFIDENCIAL | \$2,200.00 | HUACHINERA | HUACHINERA |
| 7519 | 44101 | X |  | SOCIAL | SPP-3110144 | LAURA VERONICA VALDEZ MOLINA    | CARÁCTER CONFIDENCIAL | \$2,200.00 | HUACHINERA | HUACHINERA |
| 7520 | 44101 | X |  | SOCIAL | SPP-3107972 | LESLIK RUBI MORAN AGUIRRE       | CARÁCTER CONFIDENCIAL | \$2,200.00 | HUACHINERA | HUACHINERA |
| 7521 | 44101 | X |  | SOCIAL | SPP-3107970 | LUZ ESTHELA MONTOYA SANCHEZ     | CARÁCTER CONFIDENCIAL | \$2,200.00 | HUACHINERA | HUACHINERA |
| 7522 | 44101 | X |  | SOCIAL | SPP-3105570 | MANUELA ALICIA VALDES LUCERO    | CARÁCTER CONFIDENCIAL | \$2,200.00 | HUACHINERA | HUACHINERA |
| 7523 | 44101 | X |  | SOCIAL | SPP-3110737 | MARGARITA CAZAREZ VALDEZ        | CARÁCTER CONFIDENCIAL | \$2,200.00 | HUACHINERA | HUACHINERA |
| 7524 | 44101 | X |  | SOCIAL | SPP-3107964 | MARIA ALEJANDRA MONGE RODRIGUEZ | CARÁCTER CONFIDENCIAL | \$2,200.00 | HUACHINERA | HUACHINERA |
| 7525 | 44101 | X |  | SOCIAL | SPP-3105568 | MARIA CONCEPCION CHAIN MATA     | CARÁCTER CONFIDENCIAL | \$2,200.00 | HUACHINERA | HUACHINERA |
| 7526 | 44101 | X |  | SOCIAL | SPP-3109567 | MARIA DENISSE GALAZ TOSCANO     | CARÁCTER CONFIDENCIAL | \$2,200.00 | HUACHINERA | HUACHINERA |
| 7527 | 44101 | X |  | SOCIAL | SPP-3105566 | MARIA ELISA DAVILA VALENZUELA   | CARÁCTER CONFIDENCIAL | \$2,200.00 | HUACHINERA | HUACHINERA |
| 7528 | 44101 | X |  | SOCIAL | SPP-3105567 | MARIA LUISA MONGE GALAZ         | CARÁCTER CONFIDENCIAL | \$2,200.00 | HUACHINERA | HUACHINERA |
| 7529 | 44101 | X |  | SOCIAL | SPP-3107966 | MARIA SOLEDAD VALDEZ SANCHEZ    | CARÁCTER CONFIDENCIAL | \$2,200.00 | HUACHINERA | HUACHINERA |
| 7530 | 44101 | X |  | SOCIAL | SPP-3105564 | MARTIN MONTOYA                  | CARÁCTER CONFIDENCIAL | \$2,200.00 | HUACHINERA | HUACHINERA |
| 7531 | 44101 | X |  | SOCIAL | SPP-3105571 | MIRIAM JESUS AGUIRRE GARCIA     | CARÁCTER CONFIDENCIAL | \$2,200.00 | HUACHINERA | HUACHINERA |
| 7532 | 44101 | X |  | SOCIAL | SPP-3107969 | NYDIA TOSCANO MEDRANO           | CARÁCTER CONFIDENCIAL | \$2,200.00 | HUACHINERA | HUACHINERA |
| 7533 | 44101 | X |  | SOCIAL | SPP-3105562 | OBDULIO HERNANDEZ BATISTA       | CARÁCTER CONFIDENCIAL | \$2,200.00 | HUACHINERA | HUACHINERA |
| 7534 | 44101 | X |  | SOCIAL | SPP-3105563 | PEDRO ANDERSON AMERICANO        | CARÁCTER CONFIDENCIAL | \$2,200.00 | HUACHINERA | HUACHINERA |
| 7535 | 44101 | X |  | SOCIAL | SPP-3107967 | PERLA GERALDY GARCIA LERMA      | CARÁCTER CONFIDENCIAL | \$2,200.00 | HUACHINERA | HUACHINERA |
| 7536 | 44101 | X |  | SOCIAL | SPP-3105565 | RAMONA VALENZUELA LOPEZ         | CARÁCTER CONFIDENCIAL | \$2,200.00 | HUACHINERA | HUACHINERA |
| 7537 | 44101 | X |  | SOCIAL | SPP-3105569 | REYNA ISABEL ONTIVEROS LOPEZ    | CARÁCTER CONFIDENCIAL | \$2,200.00 | HUACHINERA | HUACHINERA |
| 7538 | 44101 | X |  | SOCIAL | SPP-3110717 | MARIA CRUZ VALDEZ CASTILLO      | CARÁCTER CONFIDENCIAL | \$2,200.00 | HUACHINERA | HUACHUNERA |
| 7539 | 44101 | X |  | SOCIAL | SPP-3205480 | BEATRIZ ALICIA ARVAYO GUTIERREZ | CARÁCTER CONFIDENCIAL | \$2,200.00 | HUASABAS   | HUASABAS   |

PERÍODO 4TO BIMESTRE (JULIO-AGOSTO) DEL 2023

|      |       |   |  |        |             |                                  |                       |            |            |           |
|------|-------|---|--|--------|-------------|----------------------------------|-----------------------|------------|------------|-----------|
| 7540 | 44101 | X |  | SOCIAL | SPP-3205475 | FATIMA AZUCENA CORONADO OCEJO    | CARÁCTER CONFIDENCIAL | \$2,200.00 | HUASABAS   | HUASABAS  |
| 7541 | 44101 | X |  | SOCIAL | SPP-3205476 | GUADALUPE DORAME TANORI          | CARÁCTER CONFIDENCIAL | \$2,200.00 | HUASABAS   | HUASABAS  |
| 7542 | 44101 | X |  | SOCIAL | SPP-3205479 | MARIA LUISA ACUNA BARCELO        | CARÁCTER CONFIDENCIAL | \$2,200.00 | HUASABAS   | HUASABAS  |
| 7543 | 44101 | X |  | SOCIAL | SPP-3214972 | MARIANA MORENO ACUNA             | CARÁCTER CONFIDENCIAL | \$2,200.00 | HUASABAS   | HUASABAS  |
| 7544 | 44101 | X |  | SOCIAL | SPP-3214974 | NELVA ADILENE QUIJADA DUARTE     | CARÁCTER CONFIDENCIAL | \$2,200.00 | HUASABAS   | HUASABAS  |
| 7545 | 44101 | X |  | SOCIAL | SPP-3205481 | OLIVIA ORTIZ GASTELUM            | CARÁCTER CONFIDENCIAL | \$2,200.00 | HUASABAS   | HUASABAS  |
| 7546 | 44101 | X |  | SOCIAL | SPP-3205478 | ROSA DELIA MARRUJO TANORI        | CARÁCTER CONFIDENCIAL | \$2,200.00 | HUASABAS   | HUASABAS  |
| 7547 | 44101 | X |  | SOCIAL | SPP-3205474 | ROSA ELENA MERAZ                 | CARÁCTER CONFIDENCIAL | \$2,200.00 | HUASABAS   | HUASABAS  |
| 7548 | 44101 | X |  | SOCIAL | SPP-3205477 | SANDRA NATAHALY GOMEZ GONZALEZ   | CARÁCTER CONFIDENCIAL | \$2,200.00 | HUASABAS   | HUASABAS  |
| 7549 | 44101 | X |  | SOCIAL | SPP-3214964 | ANA BERTHA ALVAREZ BARCELO       | CARÁCTER CONFIDENCIAL | \$2,200.00 | HUASABAS   | HUASABAS  |
| 7550 | 44101 | X |  | SOCIAL | SPP-3214967 | CARMEN JAZMIN DUARTE GRIEGO      | CARÁCTER CONFIDENCIAL | \$2,200.00 | HUASABAS   | HUASABAS  |
| 7551 | 44101 | X |  | SOCIAL | SPP-3214973 | IRENE GUADALUPE PARRA LOPEZ      | CARÁCTER CONFIDENCIAL | \$2,200.00 | HUASABAS   | HUASABAS  |
| 7552 | 44101 | X |  | SOCIAL | SPP-3214978 | JOVANA URQUIJO ACUNA             | CARÁCTER CONFIDENCIAL | \$2,200.00 | HUASABAS   | HUASABAS  |
| 7553 | 44101 | X |  | SOCIAL | SPP-3214970 | MANUEL LORETO RAMIREZ            | CARÁCTER CONFIDENCIAL | \$2,200.00 | HUASABAS   | HUASABAS  |
| 7554 | 44101 | X |  | SOCIAL | SPP-3214966 | MARIA DEL ROSARIO DORAME TANORI  | CARÁCTER CONFIDENCIAL | \$2,200.00 | HUASABAS   | HUASABAS  |
| 7555 | 44101 | X |  | SOCIAL | SPP-3214976 | MARIA ESTER SALAZAR BARCELO      | CARÁCTER CONFIDENCIAL | \$2,200.00 | HUASABAS   | HUASABAS  |
| 7556 | 44101 | X |  | SOCIAL | SPP-3214965 | MARIANA BARCELO URIAS            | CARÁCTER CONFIDENCIAL | \$2,200.00 | HUASABAS   | HUASABAS  |
| 7557 | 44101 | X |  | SOCIAL | SPP-3214981 | MARTHA ANGELICA VASQUEZ ACUNA    | CARÁCTER CONFIDENCIAL | \$2,200.00 | HUASABAS   | HUASABAS  |
| 7558 | 44101 | X |  | SOCIAL | SPP-3214975 | NORMA SELENE QUIJADA DUARTE      | CARÁCTER CONFIDENCIAL | \$2,200.00 | HUASABAS   | HUASABAS  |
| 7559 | 44101 | X |  | SOCIAL | SPP-3214969 | RAMONA LORETO RAMIREZ            | CARÁCTER CONFIDENCIAL | \$2,200.00 | HUASABAS   | HUASABAS  |
| 7560 | 44101 | X |  | SOCIAL | SPP-3214979 | RAMONA VALENCIA MENDEZ           | CARÁCTER CONFIDENCIAL | \$2,200.00 | HUASABAS   | HUASABAS  |
| 7561 | 44101 | X |  | SOCIAL | SPP-3214968 | RITA MONICA GARCIA URQUIJO       | CARÁCTER CONFIDENCIAL | \$2,200.00 | HUASABAS   | HUASABAS  |
| 7562 | 44101 | X |  | SOCIAL | SPP-3214971 | ROMELIA MONTOYA MATA             | CARÁCTER CONFIDENCIAL | \$2,200.00 | HUASABAS   | HUASABAS  |
| 7563 | 44101 | X |  | SOCIAL | SPP-3214980 | SANDRA VALENZUELA MURRIETA       | CARÁCTER CONFIDENCIAL | \$2,200.00 | HUASABAS   | HUASABAS  |
| 7564 | 44101 | X |  | SOCIAL | SPP-3214977 | SANTOS SALAZAR TANORI            | CARÁCTER CONFIDENCIAL | \$2,200.00 | HUASABAS   | HUASABAS  |
| 7565 | 44101 | X |  | SOCIAL | SPP-3309248 | ADILENE SANCHEZ BACASEGUA        | CARÁCTER CONFIDENCIAL | \$2,200.00 | HUATABAMPO | AGIABAMPO |
| 7566 | 44101 | X |  | SOCIAL | SPP-3309256 | ADRIANA BERENICE VEGA VALENZUELA | CARÁCTER CONFIDENCIAL | \$2,200.00 | HUATABAMPO | AGIABAMPO |
| 7567 | 44101 | X |  | SOCIAL | SPP-3309252 | BEATRIZ CECILIA COTA ARMENTA     | CARÁCTER CONFIDENCIAL | \$2,200.00 | HUATABAMPO | AGIABAMPO |
| 7568 | 44101 | X |  | SOCIAL | SPP-3309265 | BLANCA DEL ROSARIO RUIZ COTA     | CARÁCTER CONFIDENCIAL | \$2,200.00 | HUATABAMPO | AGIABAMPO |

PERÍODO 4TO BIMESTRE (JULIO-AGOSTO) DEL 2023

|      |       |   |  |        |             |                                      |                       |            |            |            |
|------|-------|---|--|--------|-------------|--------------------------------------|-----------------------|------------|------------|------------|
| 7569 | 44101 | X |  | SOCIAL | SPP-3309235 | CARMEN GUADALUPE VALENZUELA ALVAREZ  | CARÁCTER CONFIDENCIAL | \$2,200.00 | HUATABAMPO | AGIABAMPO  |
| 7570 | 44101 | X |  | SOCIAL | SPP-3309250 | DANIELA SALIDO SOTO                  | CARÁCTER CONFIDENCIAL | \$2,200.00 | HUATABAMPO | AGIABAMPO  |
| 7571 | 44101 | X |  | SOCIAL | SPP-3311127 | IRENE GARCIA RUIZ                    | CARÁCTER CONFIDENCIAL | \$2,200.00 | HUATABAMPO | AGIABAMPO  |
| 7572 | 44101 | X |  | SOCIAL | SPP-3311129 | JOSE RAMON SOTO VALDEZ               | CARÁCTER CONFIDENCIAL | \$2,200.00 | HUATABAMPO | AGIABAMPO  |
| 7573 | 44101 | X |  | SOCIAL | SPP-3311159 | LUCIO ORDUNO JOCOBI                  | CARÁCTER CONFIDENCIAL | \$2,200.00 | HUATABAMPO | AGIABAMPO  |
| 7574 | 44101 | X |  | SOCIAL | SPP-3309263 | MARGARITA LEAL VALENZUELA            | CARÁCTER CONFIDENCIAL | \$2,200.00 | HUATABAMPO | AGIABAMPO  |
| 7575 | 44101 | X |  | SOCIAL | SPP-3309463 | MARIA DE JESUS YOCUPICIO BUITIMEA    | CARÁCTER CONFIDENCIAL | \$2,200.00 | HUATABAMPO | AGIABAMPO  |
| 7576 | 44101 | X |  | SOCIAL | SPP-3310414 | MARIA DEL ROSARIO BUITIMEA RAMIREZ   | CARÁCTER CONFIDENCIAL | \$2,200.00 | HUATABAMPO | AGIABAMPO  |
| 7577 | 44101 | X |  | SOCIAL | SPP-3306644 | MARIA ISABEL ACUNA GAXIOLA           | CARÁCTER CONFIDENCIAL | \$2,200.00 | HUATABAMPO | AGIABAMPO  |
| 7578 | 44101 | X |  | SOCIAL | SPP-3309237 | MARIA LUISA VALENZUELA COTA          | CARÁCTER CONFIDENCIAL | \$2,200.00 | HUATABAMPO | AGIABAMPO  |
| 7579 | 44101 | X |  | SOCIAL | SPP-3310413 | MARIA MAGDALENA MENDEZ VALENZUELA    | CARÁCTER CONFIDENCIAL | \$2,200.00 | HUATABAMPO | AGIABAMPO  |
| 7580 | 44101 | X |  | SOCIAL | SPP-3309253 | MARIELA LEAL LEAL                    | CARÁCTER CONFIDENCIAL | \$2,200.00 | HUATABAMPO | AGIABAMPO  |
| 7581 | 44101 | X |  | SOCIAL | SPP-3309264 | MARTHA ELENA LEAL VALENZUELA         | CARÁCTER CONFIDENCIAL | \$2,200.00 | HUATABAMPO | AGIABAMPO  |
| 7582 | 44101 | X |  | SOCIAL | SPP-3309236 | MILAGROS GUADALUPE RIOS MONTIEL      | CARÁCTER CONFIDENCIAL | \$2,200.00 | HUATABAMPO | AGIABAMPO  |
| 7583 | 44101 | X |  | SOCIAL | SPP-3309234 | PAULA KAREMI BACHOMO ALVAREZ         | CARÁCTER CONFIDENCIAL | \$2,200.00 | HUATABAMPO | AGIABAMPO  |
| 7584 | 44101 | X |  | SOCIAL | SPP-3309271 | REYNA ROSARIO OCHOA BOOL             | CARÁCTER CONFIDENCIAL | \$2,200.00 | HUATABAMPO | AGIABAMPO  |
| 7585 | 44101 | X |  | SOCIAL | SPP-3309254 | ROSA MARIA PINUELAS VALENZUELA       | CARÁCTER CONFIDENCIAL | \$2,200.00 | HUATABAMPO | AGIABAMPO  |
| 7586 | 44101 | X |  | SOCIAL | SPP-3309251 | ROSALIA FRANCISCO MOSSO              | CARÁCTER CONFIDENCIAL | \$2,200.00 | HUATABAMPO | AGIABAMPO  |
| 7587 | 44101 | X |  | SOCIAL | SPP-3306645 | ROSARIO GUADALUPE VEGA COTA          | CARÁCTER CONFIDENCIAL | \$2,200.00 | HUATABAMPO | AGIABAMPO  |
| 7588 | 44101 | X |  | SOCIAL | SPP-3309247 | VICTOR ALONSO VELAZQUEZ VEGA         | CARÁCTER CONFIDENCIAL | \$2,200.00 | HUATABAMPO | AGIABAMPO  |
| 7589 | 44101 | X |  | SOCIAL | SPP-3309258 | ANA PAULINA YUCUPICIO BACHOMO        | CARÁCTER CONFIDENCIAL | \$2,200.00 | HUATABAMPO | ANGIABAMPO |
| 7590 | 44101 | X |  | SOCIAL | SPP-3309259 | CARMEN PATRICIA GARCIA YOCUPICIO     | CARÁCTER CONFIDENCIAL | \$2,200.00 | HUATABAMPO | ANGIABAMPO |
| 7591 | 44101 | X |  | SOCIAL | SPP-3309257 | RICARDA BACHOMO AGUILAR              | CARÁCTER CONFIDENCIAL | \$2,200.00 | HUATABAMPO | ANGIABAMPO |
| 7592 | 44101 | X |  | SOCIAL | SPP-3315705 | ALICIA HUMO HUIPAS                   | CARÁCTER CONFIDENCIAL | \$4,400.00 | HUATABAMPO | BACAPACO   |
| 7593 | 44101 | X |  | SOCIAL | SPP-3315708 | ANA ALICIA VALENCIA BAIMEA           | CARÁCTER CONFIDENCIAL | \$4,400.00 | HUATABAMPO | BACAPACO   |
| 7594 | 44101 | X |  | SOCIAL | SPP-3315332 | DORA ALICIA YOCUPICIO BUITIMEA       | CARÁCTER CONFIDENCIAL | \$4,400.00 | HUATABAMPO | BACAPACO   |
| 7595 | 44101 | X |  | SOCIAL | SPP-3315302 | EMILIA HUIPAS VALENCIA               | CARÁCTER CONFIDENCIAL | \$4,400.00 | HUATABAMPO | BACAPACO   |
| 7596 | 44101 | X |  | SOCIAL | SPP-3315707 | FATIMA DEL ROSARIO VELAZQUEZ BAINORI | CARÁCTER CONFIDENCIAL | \$4,400.00 | HUATABAMPO | BACAPACO   |
| 7597 | 44101 | X |  | SOCIAL | SPP-3315702 | MARIA CECILIA SEBOA VALENZUELA       | CARÁCTER CONFIDENCIAL | \$4,400.00 | HUATABAMPO | BACAPACO   |

PERÍODO 4TO BIMESTRE (JULIO-AGOSTO) DEL 2023

|      |       |   |  |        |             |                                      |                       |            |            |             |
|------|-------|---|--|--------|-------------|--------------------------------------|-----------------------|------------|------------|-------------|
| 7598 | 44101 | X |  | SOCIAL | SPP-3315701 | MARIA LUISA YOCUPICIO BUITIMEA       | CARÁCTER CONFIDENCIAL | \$4,400.00 | HUATABAMPO | BACAPACO    |
| 7599 | 44101 | X |  | SOCIAL | SPP-3315292 | MARIA ROSARIO BAINORI NEBUAY         | CARÁCTER CONFIDENCIAL | \$4,400.00 | HUATABAMPO | BACAPACO    |
| 7600 | 44101 | X |  | SOCIAL | SPP-3315706 | SILVIA VALENCIA QUIJANO              | CARÁCTER CONFIDENCIAL | \$4,400.00 | HUATABAMPO | BACAPACO    |
| 7601 | 44101 | X |  | SOCIAL | SPP-3315295 | GABRIELA BUITIMEA YOCUPICIO          | CARÁCTER CONFIDENCIAL | \$4,400.00 | HUATABAMPO | BACAPACO    |
| 7602 | 44101 | X |  | SOCIAL | SPP-3315305 | ITZEL GUADALUPE JUSACAMEA CANTU      | CARÁCTER CONFIDENCIAL | \$4,400.00 | HUATABAMPO | BACAPACO    |
| 7603 | 44101 | X |  | SOCIAL | SPP-3315289 | LUZ MARINA AYALA VALENZUELA          | CARÁCTER CONFIDENCIAL | \$4,400.00 | HUATABAMPO | BACAPACO    |
| 7604 | 44101 | X |  | SOCIAL | SPP-3315323 | MARIA GUADALUPE VAZQUEZ SOTO         | CARÁCTER CONFIDENCIAL | \$4,400.00 | HUATABAMPO | BACAPACO    |
| 7605 | 44101 | X |  | SOCIAL | SPP-3315306 | ROSARIO MAGDIELA JUSACAMEA CANTU     | CARÁCTER CONFIDENCIAL | \$4,400.00 | HUATABAMPO | BACAPACO    |
| 7606 | 44101 | X |  | SOCIAL | SPP-3315316 | SOFIA SOTO BACASEGUA                 | CARÁCTER CONFIDENCIAL | \$4,400.00 | HUATABAMPO | BACAPACO    |
| 7607 | 44101 | X |  | SOCIAL | SPP-3306694 | CARMEN LETICIA VALENZUELA VILLANUEVA | CARÁCTER CONFIDENCIAL | \$2,200.00 | HUATABAMPO | BACHANTAHUI |
| 7608 | 44101 | X |  | SOCIAL | SPP-3315165 | SUGEY GUADALUPE ANGUAMEA NAVARRO     | CARÁCTER CONFIDENCIAL | \$2,200.00 | HUATABAMPO | BACHANTAHUI |
| 7609 | 44101 | X |  | SOCIAL | SPP-3308777 | GLADIS GUADALUPE YOCUPICIO GARCIA    | CARÁCTER CONFIDENCIAL | \$2,200.00 | HUATABAMPO | BUAYUMS     |
| 7610 | 44101 | X |  | SOCIAL | SPP-3315322 | ADILENE GUADALUPE VALDEZ SOTELO      | CARÁCTER CONFIDENCIAL | \$4,400.00 | HUATABAMPO | BUYARUMO    |
| 7611 | 44101 | X |  | SOCIAL | SPP-3315700 | CARMEN MARIA YEVISMEA LOPEZ          | CARÁCTER CONFIDENCIAL | \$4,400.00 | HUATABAMPO | BUYARUMO    |
| 7612 | 44101 | X |  | SOCIAL | SPP-3315695 | CRISTINA MOROYOQUI BUITIMEA          | CARÁCTER CONFIDENCIAL | \$4,400.00 | HUATABAMPO | BUYARUMO    |
| 7613 | 44101 | X |  | SOCIAL | SPP-3315284 | JUANA LOPEZ                          | CARÁCTER CONFIDENCIAL | \$4,400.00 | HUATABAMPO | BUYARUMO    |
| 7614 | 44101 | X |  | SOCIAL | SPP-3315288 | KARLA ELIZABETH ARMENTA CEBOA        | CARÁCTER CONFIDENCIAL | \$4,400.00 | HUATABAMPO | BUYARUMO    |
| 7615 | 44101 | X |  | SOCIAL | SPP-3315290 | LEONOR ESTHER BACASEGUA CRUZ         | CARÁCTER CONFIDENCIAL | \$4,400.00 | HUATABAMPO | BUYARUMO    |
| 7616 | 44101 | X |  | SOCIAL | SPP-3315311 | MARIA GUADALUPE NIEBLAS OCHOA        | CARÁCTER CONFIDENCIAL | \$4,400.00 | HUATABAMPO | BUYARUMO    |
| 7617 | 44101 | X |  | SOCIAL | SPP-3315690 | MARIA VICTORIA BAYNORI BACASEGUA     | CARÁCTER CONFIDENCIAL | \$4,400.00 | HUATABAMPO | BUYARUMO    |
| 7618 | 44101 | X |  | SOCIAL | SPP-3315296 | ROSARIO BRASIL SOTOMEA               | CARÁCTER CONFIDENCIAL | \$4,400.00 | HUATABAMPO | BUYARUMO    |
| 7619 | 44101 | X |  | SOCIAL | SPP-3306685 | CLEMENTINA CONTRERAS BUITIMEA        | CARÁCTER CONFIDENCIAL | \$2,200.00 | HUATABAMPO | CHAPULTEPEC |
| 7620 | 44101 | X |  | SOCIAL | SPP-3310410 | CRISTINA SIALIQUI ANGUAMEA           | CARÁCTER CONFIDENCIAL | \$2,200.00 | HUATABAMPO | CHAPULTEPEC |
| 7621 | 44101 | X |  | SOCIAL | SPP-3309202 | KARLA TRINIDAD MATA SOBERANES        | CARÁCTER CONFIDENCIAL | \$2,200.00 | HUATABAMPO | CHAPULTEPEC |
| 7622 | 44101 | X |  | SOCIAL | SPP-3306686 | LUZ DEL CARMEN SOBERANES YOCUPICIO   | CARÁCTER CONFIDENCIAL | \$2,200.00 | HUATABAMPO | CHAPULTEPEC |
| 7623 | 44101 | X |  | SOCIAL | SPP-3301353 | LUCIA GUADALUPE ANGUAMEA CRUZ        | CARÁCTER CONFIDENCIAL | \$2,200.00 | HUATABAMPO | EL BABURO   |
| 7624 | 44101 | X |  | SOCIAL | SPP-3315320 | ALEYDA JOSEFINA VALENZUELA YOCUPICIO | CARÁCTER CONFIDENCIAL | \$4,400.00 | HUATABAMPO | EL BABURO   |
| 7625 | 44101 | X |  | SOCIAL | SPP-3315318 | GABRIELA SOTOMEA VALENZUELA          | CARÁCTER CONFIDENCIAL | \$4,400.00 | HUATABAMPO | EL BABURO   |
| 7626 | 44101 | X |  | SOCIAL | SPP-3315297 | GEORGINA CECENA BAIMEA               | CARÁCTER CONFIDENCIAL | \$4,400.00 | HUATABAMPO | EL BABURO   |



PERÍODO 4TO BIMESTRE (JULIO-AGOSTO) DEL 2023

|      |       |   |  |        |             |                                       |                       |            |            |            |
|------|-------|---|--|--------|-------------|---------------------------------------|-----------------------|------------|------------|------------|
| 7627 | 44101 | X |  | SOCIAL | SPP-3315308 | MARIA JOSE MOROYOQUI BALDENEGRO       | CARÁCTER CONFIDENCIAL | \$4,400.00 | HUATABAMPO | EL BABURO  |
| 7628 | 44101 | X |  | SOCIAL | SPP-3315315 | ZAIRA ROMO VALENZUELA                 | CARÁCTER CONFIDENCIAL | \$4,400.00 | HUATABAMPO | EL BABURO  |
| 7629 | 44101 | X |  | SOCIAL | SPP-3310420 | ANGELICA GUADALUPE RUIZ ROSAS         | CARÁCTER CONFIDENCIAL | \$2,200.00 | HUATABAMPO | EL CARO    |
| 7630 | 44101 | X |  | SOCIAL | SPP-3309288 | DULCE FABIOLA ARMENTA LEYVA           | CARÁCTER CONFIDENCIAL | \$2,200.00 | HUATABAMPO | EL CARO    |
| 7631 | 44101 | X |  | SOCIAL | SPP-3309473 | ELIANETH RAMONA ARMENTA LEYVA         | CARÁCTER CONFIDENCIAL | \$2,200.00 | HUATABAMPO | EL CARO    |
| 7632 | 44101 | X |  | SOCIAL | SPP-3308761 | FERNANDA ANAHOMI YOCUPICIO QUINONEZ   | CARÁCTER CONFIDENCIAL | \$2,200.00 | HUATABAMPO | EL CARO    |
| 7633 | 44101 | X |  | SOCIAL | SPP-3309286 | FRANCISCA ROSARIO ONTIVEROS ESCALANTE | CARÁCTER CONFIDENCIAL | \$2,200.00 | HUATABAMPO | EL CARO    |
| 7634 | 44101 | X |  | SOCIAL | SPP-3310417 | GUADALUPE XIMENA ESQUER LEYVA         | CARÁCTER CONFIDENCIAL | \$2,200.00 | HUATABAMPO | EL CARO    |
| 7635 | 44101 | X |  | SOCIAL | SPP-3309385 | GUADALUPE ZULEMA ESQUER ALVAREZ       | CARÁCTER CONFIDENCIAL | \$2,200.00 | HUATABAMPO | EL CARO    |
| 7636 | 44101 | X |  | SOCIAL | SPP-3309290 | JESUS ELIZETH BUITIMEA COTA           | CARÁCTER CONFIDENCIAL | \$2,200.00 | HUATABAMPO | EL CARO    |
| 7637 | 44101 | X |  | SOCIAL | SPP-3308760 | JOSE RAMON ESCALANTE BACASEGUA        | CARÁCTER CONFIDENCIAL | \$2,200.00 | HUATABAMPO | EL CARO    |
| 7638 | 44101 | X |  | SOCIAL | SPP-3308759 | MARIA DE JESUS CORRAL LUNA            | CARÁCTER CONFIDENCIAL | \$2,200.00 | HUATABAMPO | EL CARO    |
| 7639 | 44101 | X |  | SOCIAL | SPP-3309474 | MARIA FILOMENA ALVAREZ ESTRADA        | CARÁCTER CONFIDENCIAL | \$2,200.00 | HUATABAMPO | EL CARO    |
| 7640 | 44101 | X |  | SOCIAL | SPP-3309960 | MARIA LUZ ZAMBRANO BASOPOLI           | CARÁCTER CONFIDENCIAL | \$2,200.00 | HUATABAMPO | EL CARO    |
| 7641 | 44101 | X |  | SOCIAL | SPP-3309962 | MARIBEL ESCALANTE GARCIA              | CARÁCTER CONFIDENCIAL | \$2,200.00 | HUATABAMPO | EL CARO    |
| 7642 | 44101 | X |  | SOCIAL | SPP-3308758 | OLIVIA ANGUAMEA VALENCIA              | CARÁCTER CONFIDENCIAL | \$2,200.00 | HUATABAMPO | EL CARO    |
| 7643 | 44101 | X |  | SOCIAL | SPP-3309284 | RAMONA ESQUER GARCIA                  | CARÁCTER CONFIDENCIAL | \$2,200.00 | HUATABAMPO | EL CARO    |
| 7644 | 44101 | X |  | SOCIAL | SPP-3309285 | ROGELIO MOLINA LOPEZ                  | CARÁCTER CONFIDENCIAL | \$2,200.00 | HUATABAMPO | EL CARO    |
| 7645 | 44101 | X |  | SOCIAL | SPP-3309287 | ROSALIA LUGO ESCALANTE                | CARÁCTER CONFIDENCIAL | \$2,200.00 | HUATABAMPO | EL CARO    |
| 7646 | 44101 | X |  | SOCIAL | SPP-3309289 | YASBETH YESENIA ESCALANTE MACIAS      | CARÁCTER CONFIDENCIAL | \$2,200.00 | HUATABAMPO | EL CARO    |
| 7647 | 44101 | X |  | SOCIAL | SPP-3311121 | OFELIA LEYVA ARMENTA                  | CARÁCTER CONFIDENCIAL | \$2,200.00 | HUATABAMPO | EL CARO    |
| 7648 | 44101 | X |  | SOCIAL | SPP-3315696 | EVANGELINA OMOCOLI VAZQUEZ            | CARÁCTER CONFIDENCIAL | \$4,400.00 | HUATABAMPO | EL CHAPOTE |
| 7649 | 44101 | X |  | SOCIAL | SPP-3315287 | ANA LIDIA ANGUAMEA PAEZ               | CARÁCTER CONFIDENCIAL | \$4,400.00 | HUATABAMPO | EL ORABA   |
| 7650 | 44101 | X |  | SOCIAL | SPP-3315313 | APOLINAR QUIJANO CRUZ                 | CARÁCTER CONFIDENCIAL | \$4,400.00 | HUATABAMPO | EL ORABA   |
| 7651 | 44101 | X |  | SOCIAL | SPP-3315330 | BEATRIZ ORALIA VELAZQUEZ BUITIMEA     | CARÁCTER CONFIDENCIAL | \$4,400.00 | HUATABAMPO | EL ORABA   |
| 7652 | 44101 | X |  | SOCIAL | SPP-3315327 | GABINA VELASQUEZ GOMEZ                | CARÁCTER CONFIDENCIAL | \$4,400.00 | HUATABAMPO | EL ORABA   |
| 7653 | 44101 | X |  | SOCIAL | SPP-3315319 | MARIA ANTONIA VALENCIA CRUZ           | CARÁCTER CONFIDENCIAL | \$4,400.00 | HUATABAMPO | EL ORABA   |
| 7654 | 44101 | X |  | SOCIAL | SPP-3315312 | MARIA DE LA LUZ QUIJANO CRUZ          | CARÁCTER CONFIDENCIAL | \$4,400.00 | HUATABAMPO | EL ORABA   |
| 7655 | 44101 | X |  | SOCIAL | SPP-3315291 | MARIA DEL CARMEN BAINORI SOLORZANO    | CARÁCTER CONFIDENCIAL | \$4,400.00 | HUATABAMPO | EL ORABA   |

PERÍODO 4TO BIMESTRE (JULIO-AGOSTO) DEL 2023

|      |       |   |  |        |             |                                       |                       |            |            |                     |
|------|-------|---|--|--------|-------------|---------------------------------------|-----------------------|------------|------------|---------------------|
| 7656 | 44101 | X |  | SOCIAL | SPP-3315298 | MARIA DEL REFUGIO CERVANTES LUCERO    | CARÁCTER CONFIDENCIAL | \$4,400.00 | HUATABAMPO | EL ORABA            |
| 7657 | 44101 | X |  | SOCIAL | SPP-3315328 | MARIA JESUS VELAZQUEZ GOMEZ           | CARÁCTER CONFIDENCIAL | \$4,400.00 | HUATABAMPO | EL ORABA            |
| 7658 | 44101 | X |  | SOCIAL | SPP-3315324 | MARTHA ELISA VAZQUEZ VELASQUEZ        | CARÁCTER CONFIDENCIAL | \$4,400.00 | HUATABAMPO | EL ORABA            |
| 7659 | 44101 | X |  | SOCIAL | SPP-3315314 | MAYDELY ESMERALDA QUIJANO YEVISMEA    | CARÁCTER CONFIDENCIAL | \$4,400.00 | HUATABAMPO | EL ORABA            |
| 7660 | 44101 | X |  | SOCIAL | SPP-3315326 | VICTORIA VELAZQUEZ BUITIMEA           | CARÁCTER CONFIDENCIAL | \$4,400.00 | HUATABAMPO | EL ORABA            |
| 7661 | 44101 | X |  | SOCIAL | SPP-3315307 | YUDITH LUCERO LOPEZ                   | CARÁCTER CONFIDENCIAL | \$4,400.00 | HUATABAMPO | EL ORABA            |
| 7662 | 44101 | X |  | SOCIAL | SPP-3315300 | REYNA GUADALUPE GUARIZAPA VELAZQUEZ   | CARÁCTER CONFIDENCIAL | \$4,400.00 | HUATABAMPO | EL ORABA            |
| 7663 | 44101 | X |  | SOCIAL | SPP-3310419 | DORA GUADALUPE CASTRO VALENZUELA      | CARÁCTER CONFIDENCIAL | \$2,200.00 | HUATABAMPO | EL POZO DULCE       |
| 7664 | 44101 | X |  | SOCIAL | SPP-3309336 | ADILA AZUCENA BAINORI DUARTE          | CARÁCTER CONFIDENCIAL | \$2,200.00 | HUATABAMPO | EL RIITO            |
| 7665 | 44101 | X |  | SOCIAL | SPP-3309368 | ANAIS ELENA NAVARRO OCHOA             | CARÁCTER CONFIDENCIAL | \$2,200.00 | HUATABAMPO | EL RIITO            |
| 7666 | 44101 | X |  | SOCIAL | SPP-3309466 | APOLINARIA MENDOZA MOROYOQUI          | CARÁCTER CONFIDENCIAL | \$2,200.00 | HUATABAMPO | EL RIITO            |
| 7667 | 44101 | X |  | SOCIAL | SPP-3309337 | CANDELARIA BACHOMO LOPEZ              | CARÁCTER CONFIDENCIAL | \$2,200.00 | HUATABAMPO | EL RIITO            |
| 7668 | 44101 | X |  | SOCIAL | SPP-3306704 | CONCEPCION LEODEGARIA NAVARRO OXIMEA  | CARÁCTER CONFIDENCIAL | \$2,200.00 | HUATABAMPO | EL RIITO            |
| 7669 | 44101 | X |  | SOCIAL | SPP-3306646 | EMMA VERONICA ROMERO RIVERA           | CARÁCTER CONFIDENCIAL | \$2,200.00 | HUATABAMPO | EL RIITO            |
| 7670 | 44101 | X |  | SOCIAL | SPP-3309367 | JULIA GUADALUPE BUITIMEA SOMBRA       | CARÁCTER CONFIDENCIAL | \$2,200.00 | HUATABAMPO | EL RIITO            |
| 7671 | 44101 | X |  | SOCIAL | SPP-3311145 | MARIA ROSINA GASTELUM VALENZUELA      | CARÁCTER CONFIDENCIAL | \$2,200.00 | HUATABAMPO | EL RIITO            |
| 7672 | 44101 | X |  | SOCIAL | SPP-3309366 | ORALIA GUADALUPE JOCOBI GUTIERREZ     | CARÁCTER CONFIDENCIAL | \$2,200.00 | HUATABAMPO | EL RIITO            |
| 7673 | 44101 | X |  | SOCIAL | SPP-3309375 | ROSA MARIA NAVARRO OCHOA              | CARÁCTER CONFIDENCIAL | \$2,200.00 | HUATABAMPO | EL RIITO            |
| 7674 | 44101 | X |  | SOCIAL | SPP-3309334 | TOMASA BUITIMEA VERDUGO               | CARÁCTER CONFIDENCIAL | \$2,200.00 | HUATABAMPO | EL RIITO            |
| 7675 | 44101 | X |  | SOCIAL | SPP-3315698 | ALEJANDRINA VERDUZCO LEYVA            | CARÁCTER CONFIDENCIAL | \$4,400.00 | HUATABAMPO | EL RIITO DE MAZARAY |
| 7676 | 44101 | X |  | SOCIAL | SPP-3315303 | CARMEN ALICIA HUIPAS YOCUPICIO        | CARÁCTER CONFIDENCIAL | \$4,400.00 | HUATABAMPO | EL RIITO DE MAZARAY |
| 7677 | 44101 | X |  | SOCIAL | SPP-3315317 | CITLALI ANAHI SOTO NABUAY             | CARÁCTER CONFIDENCIAL | \$4,400.00 | HUATABAMPO | EL RIITO DE MAZARAY |
| 7678 | 44101 | X |  | SOCIAL | SPP-3315693 | DIANA CAROLINA JOCOBI GUTIERREZ       | CARÁCTER CONFIDENCIAL | \$4,400.00 | HUATABAMPO | EL RIITO DE MAZARAY |
| 7679 | 44101 | X |  | SOCIAL | SPP-3315301 | DULCE KARINA GUTIERREZ VILLEGAS       | CARÁCTER CONFIDENCIAL | \$4,400.00 | HUATABAMPO | EL RIITO DE MAZARAY |
| 7680 | 44101 | X |  | SOCIAL | SPP-3315760 | FRANCISCA NEBUAY BUITIMEA             | CARÁCTER CONFIDENCIAL | \$4,400.00 | HUATABAMPO | EL RIITO DE MAZARAY |
| 7681 | 44101 | X |  | SOCIAL | SPP-3315285 | JULIA HILDA ACOSTA MALDONADO          | CARÁCTER CONFIDENCIAL | \$4,400.00 | HUATABAMPO | EL RIITO DE MAZARAY |
| 7682 | 44101 | X |  | SOCIAL | SPP-3315309 | MARGARITA SARAHÍ MOROYOQUI HUMO       | CARÁCTER CONFIDENCIAL | \$4,400.00 | HUATABAMPO | EL RIITO DE MAZARAY |
| 7683 | 44101 | X |  | SOCIAL | SPP-3315299 | MARIA DE LOS ANGELES CONTRERAS FLORES | CARÁCTER CONFIDENCIAL | \$4,400.00 | HUATABAMPO | EL RIITO DE MAZARAY |
| 7684 | 44101 | X |  | SOCIAL | SPP-3315331 | MARIA DEL ROSARIO VILLEGAS BUITIMEA   | CARÁCTER CONFIDENCIAL | \$4,400.00 | HUATABAMPO | EL RIITO DE MAZARAY |

PERÍODO 4TO BIMESTRE (JULIO-AGOSTO) DEL 2023

|      |       |   |  |        |             |                                      |                       |            |            |                     |
|------|-------|---|--|--------|-------------|--------------------------------------|-----------------------|------------|------------|---------------------|
| 7685 | 44101 | X |  | SOCIAL | SPP-3315283 | MARIA LUISA GUTIERREZ                | CARÁCTER CONFIDENCIAL | \$4,400.00 | HUATABAMPO | EL RIITO DE MAZARAY |
| 7686 | 44101 | X |  | SOCIAL | SPP-3315329 | MARTHA CELENA VERDUZCO SIARUQUI      | CARÁCTER CONFIDENCIAL | \$4,400.00 | HUATABAMPO | EL RIITO DE MAZARAY |
| 7687 | 44101 | X |  | SOCIAL | SPP-3315333 | MARTHA ELBA YOCUPICIO CRUZ           | CARÁCTER CONFIDENCIAL | \$4,400.00 | HUATABAMPO | EL RIITO DE MAZARAY |
| 7688 | 44101 | X |  | SOCIAL | SPP-3315334 | MILENI BERENICE ZAZUETA NEBUAY       | CARÁCTER CONFIDENCIAL | \$4,400.00 | HUATABAMPO | EL RIITO DE MAZARAY |
| 7689 | 44101 | X |  | SOCIAL | SPP-3315699 | NORMA ANGELICA VERDUZCO SIARUQUI     | CARÁCTER CONFIDENCIAL | \$4,400.00 | HUATABAMPO | EL RIITO DE MAZARAY |
| 7690 | 44101 | X |  | SOCIAL | SPP-3315294 | PERLA GUADALUPE BUITIMEA LOPEZ       | CARÁCTER CONFIDENCIAL | \$4,400.00 | HUATABAMPO | EL RIITO DE MAZARAY |
| 7691 | 44101 | X |  | SOCIAL | SPP-3315304 | ROSA ELIA JUSACAMEA ALVAREZ          | CARÁCTER CONFIDENCIAL | \$4,400.00 | HUATABAMPO | EL RIITO DE MAZARAY |
| 7692 | 44101 | X |  | SOCIAL | SPP-3315293 | ROSARIO GUADALUPE BUITIMEA JUSACAMEA | CARÁCTER CONFIDENCIAL | \$4,400.00 | HUATABAMPO | EL RIITO DE MAZARAY |
| 7693 | 44101 | X |  | SOCIAL | SPP-3315321 | ROSARIO VALENZUELA VALENZUELA        | CARÁCTER CONFIDENCIAL | \$4,400.00 | HUATABAMPO | EL RIITO DE MAZARAY |
| 7694 | 44101 | X |  | SOCIAL | SPP-3306696 | GUILLERMINA ANGUAMEA SOMBRA          | CARÁCTER CONFIDENCIAL | \$2,200.00 | HUATABAMPO | ESCALERA            |
| 7695 | 44101 | X |  | SOCIAL | SPP-3306707 | IGNACIA MOROYOQUI QUIJANO            | CARÁCTER CONFIDENCIAL | \$2,200.00 | HUATABAMPO | ESCALERA            |
| 7696 | 44101 | X |  | SOCIAL | SPP-3306697 | JAIME AGUSTIN ESTRADA VARGAS         | CARÁCTER CONFIDENCIAL | \$2,200.00 | HUATABAMPO | ESCALERA            |
| 7697 | 44101 | X |  | SOCIAL | SPP-3306706 | LAURA GUADALUPE VALENZUELA YOCUPICIO | CARÁCTER CONFIDENCIAL | \$2,200.00 | HUATABAMPO | ESCALERA            |
| 7698 | 44101 | X |  | SOCIAL | SPP-3306705 | LAURA YOCUPICIO VERDUZCO             | CARÁCTER CONFIDENCIAL | \$2,200.00 | HUATABAMPO | ESCALERA            |
| 7699 | 44101 | X |  | SOCIAL | SPP-3306698 | MARIA CRUZ SOMOCHI ORTEGA            | CARÁCTER CONFIDENCIAL | \$2,200.00 | HUATABAMPO | ESCALERA            |
| 7700 | 44101 | X |  | SOCIAL | SPP-3309316 | LUZ DEL ROSARIO ANGUAMEA SOMOCHI     | CARÁCTER CONFIDENCIAL | \$2,200.00 | HUATABAMPO | ETCHOROPO           |
| 7701 | 44101 | X |  | SOCIAL | SPP-3311136 | DIANA JACKELINE AUDEVES LEYVA        | CARÁCTER CONFIDENCIAL | \$2,200.00 | HUATABAMPO | HUATABAMPO          |
| 7702 | 44101 | X |  | SOCIAL | SPP-3311135 | EMA CECILIA GIL LOPEZ                | CARÁCTER CONFIDENCIAL | \$2,200.00 | HUATABAMPO | HUATABAMPO          |
| 7703 | 44101 | X |  | SOCIAL | SPP-3315251 | ESTHER DANIELA PEREZ CRUZ            | CARÁCTER CONFIDENCIAL | \$2,200.00 | HUATABAMPO | HUATABAMPO          |
| 7704 | 44101 | X |  | SOCIAL | SPP-3311140 | FRANCISCA ROSARIO RUIZ TORRES        | CARÁCTER CONFIDENCIAL | \$2,200.00 | HUATABAMPO | HUATABAMPO          |
| 7705 | 44101 | X |  | SOCIAL | SPP-3311134 | OLGA LYDIA ALVAREZ ESQUER            | CARÁCTER CONFIDENCIAL | \$2,200.00 | HUATABAMPO | HUATABAMPO          |
| 7706 | 44101 | X |  | SOCIAL | SPP-3311138 | PERLA ESMERALDA NIEBLAS YOCUPICIO    | CARÁCTER CONFIDENCIAL | \$2,200.00 | HUATABAMPO | HUATABAMPO          |
| 7707 | 44101 | X |  | SOCIAL | SPP-3311153 | PLACIDO FUENTE ALVAREZ               | CARÁCTER CONFIDENCIAL | \$2,200.00 | HUATABAMPO | HUATABAMPO          |
| 7708 | 44101 | X |  | SOCIAL | SPP-3315253 | RIGOBERTO LEYVA MUNOZ                | CARÁCTER CONFIDENCIAL | \$2,200.00 | HUATABAMPO | HUATABAMPO          |
| 7709 | 44101 | X |  | SOCIAL | SPP-3311142 | ROSA MARIA ORTIZ ESCALANTE           | CARÁCTER CONFIDENCIAL | \$2,200.00 | HUATABAMPO | HUATABAMPO          |
| 7710 | 44101 | X |  | SOCIAL | SPP-3311139 | SILVIA KARINA LEYVA SOTO             | CARÁCTER CONFIDENCIAL | \$2,200.00 | HUATABAMPO | HUATABAMPO          |
| 7711 | 44101 | X |  | SOCIAL | SPP-3311143 | TRINIDAD MILAGROS CALLEJA VALENZUELA | CARÁCTER CONFIDENCIAL | \$2,200.00 | HUATABAMPO | HUATABAMPO          |
| 7712 | 44101 | X |  | SOCIAL | SPP-3306664 | ADELA VALERIO JUSAINO                | CARÁCTER CONFIDENCIAL | \$2,200.00 | HUATABAMPO | HUATABAMPO          |
| 7713 | 44101 | X |  | SOCIAL | SPP-3301416 | ALICIA MARIA LOPEZ NAVARRO           | CARÁCTER CONFIDENCIAL | \$2,200.00 | HUATABAMPO | HUATABAMPO          |

PERÍODO 4TO BIMESTRE (JULIO-AGOSTO) DEL 2023

|      |       |   |  |        |             |                                     |                       |            |            |            |
|------|-------|---|--|--------|-------------|-------------------------------------|-----------------------|------------|------------|------------|
| 7714 | 44101 | X |  | SOCIAL | SPP-3301315 | ALMA ANGELINA VALDEZ ANGUAMEA       | CARÁCTER CONFIDENCIAL | \$2,200.00 | HUATABAMPO | HUATABAMPO |
| 7715 | 44101 | X |  | SOCIAL | SPP-3301374 | ALMA DELIA SOTO MARTINEZ            | CARÁCTER CONFIDENCIAL | \$2,200.00 | HUATABAMPO | HUATABAMPO |
| 7716 | 44101 | X |  | SOCIAL | SPP-3301241 | AMALIA AIDE NORIEGA YOCUPICIO       | CARÁCTER CONFIDENCIAL | \$2,200.00 | HUATABAMPO | HUATABAMPO |
| 7717 | 44101 | X |  | SOCIAL | SPP-3306680 | ANA DANIELA MAGALLANES YOCUPICIO    | CARÁCTER CONFIDENCIAL | \$2,200.00 | HUATABAMPO | HUATABAMPO |
| 7718 | 44101 | X |  | SOCIAL | SPP-3301362 | ANA GUADALUPE CORBALA GASTELUM      | CARÁCTER CONFIDENCIAL | \$2,200.00 | HUATABAMPO | HUATABAMPO |
| 7719 | 44101 | X |  | SOCIAL | SPP-3301336 | ANA ISABEL ARAUJO VALENZUELA        | CARÁCTER CONFIDENCIAL | \$2,200.00 | HUATABAMPO | HUATABAMPO |
| 7720 | 44101 | X |  | SOCIAL | SPP-3301317 | ANA ISABEL ORTEGA AYALA             | CARÁCTER CONFIDENCIAL | \$2,200.00 | HUATABAMPO | HUATABAMPO |
| 7721 | 44101 | X |  | SOCIAL | SPP-3301268 | ANA LUCIA JUAREZ GARCIA             | CARÁCTER CONFIDENCIAL | \$2,200.00 | HUATABAMPO | HUATABAMPO |
| 7722 | 44101 | X |  | SOCIAL | SPP-3301334 | ANA MAGDALENA CORRAL ORTEGA         | CARÁCTER CONFIDENCIAL | \$2,200.00 | HUATABAMPO | HUATABAMPO |
| 7723 | 44101 | X |  | SOCIAL | SPP-3301276 | ANA MARINA ORTEGA ZAVALA            | CARÁCTER CONFIDENCIAL | \$2,200.00 | HUATABAMPO | HUATABAMPO |
| 7724 | 44101 | X |  | SOCIAL | SPP-3301430 | ANA PATRICIA CARBALLO VALENZUELA    | CARÁCTER CONFIDENCIAL | \$2,200.00 | HUATABAMPO | HUATABAMPO |
| 7725 | 44101 | X |  | SOCIAL | SPP-3301255 | ANA RUBI CORRAL LUGO                | CARÁCTER CONFIDENCIAL | \$2,200.00 | HUATABAMPO | HUATABAMPO |
| 7726 | 44101 | X |  | SOCIAL | SPP-3301435 | ANA VIRGINIA ARIAS MAGALLANES       | CARÁCTER CONFIDENCIAL | \$2,200.00 | HUATABAMPO | HUATABAMPO |
| 7727 | 44101 | X |  | SOCIAL | SPP-3301419 | ANDREA YANETH AMAYA PEREZ           | CARÁCTER CONFIDENCIAL | \$2,200.00 | HUATABAMPO | HUATABAMPO |
| 7728 | 44101 | X |  | SOCIAL | SPP-3301270 | ANGELA MARIA CANTU CORRAL           | CARÁCTER CONFIDENCIAL | \$2,200.00 | HUATABAMPO | HUATABAMPO |
| 7729 | 44101 | X |  | SOCIAL | SPP-3301329 | ANGELINA FIERRO MEDRANO             | CARÁCTER CONFIDENCIAL | \$2,200.00 | HUATABAMPO | HUATABAMPO |
| 7730 | 44101 | X |  | SOCIAL | SPP-3301417 | ARELYZ NOHELY APODACA SOTO          | CARÁCTER CONFIDENCIAL | \$2,200.00 | HUATABAMPO | HUATABAMPO |
| 7731 | 44101 | X |  | SOCIAL | SPP-3301350 | ARLEN JACQUELINE BORBON VERDUGO     | CARÁCTER CONFIDENCIAL | \$2,200.00 | HUATABAMPO | HUATABAMPO |
| 7732 | 44101 | X |  | SOCIAL | SPP-3301354 | AYDE MILAGROS LEYVA RUIZ            | CARÁCTER CONFIDENCIAL | \$2,200.00 | HUATABAMPO | HUATABAMPO |
| 7733 | 44101 | X |  | SOCIAL | SPP-3301372 | AYLIN GUADALUPE NAVARRO RUIZ        | CARÁCTER CONFIDENCIAL | \$2,200.00 | HUATABAMPO | HUATABAMPO |
| 7734 | 44101 | X |  | SOCIAL | SPP-3306673 | BERTHA ALICIA SANCHEZ CARDIEL       | CARÁCTER CONFIDENCIAL | \$2,200.00 | HUATABAMPO | HUATABAMPO |
| 7735 | 44101 | X |  | SOCIAL | SPP-3301367 | BERTHA LUZ VALENZUELA OZUNA         | CARÁCTER CONFIDENCIAL | \$2,200.00 | HUATABAMPO | HUATABAMPO |
| 7736 | 44101 | X |  | SOCIAL | SPP-3306654 | BIBIANA VALENZUELA RUIZ             | CARÁCTER CONFIDENCIAL | \$2,200.00 | HUATABAMPO | HUATABAMPO |
| 7737 | 44101 | X |  | SOCIAL | SPP-3301880 | BLANCA ESTELA ARMENTA MOROYOQUI     | CARÁCTER CONFIDENCIAL | \$2,200.00 | HUATABAMPO | HUATABAMPO |
| 7738 | 44101 | X |  | SOCIAL | SPP-3301310 | BLANCA NAYELY GUTIERREZ CALLEJAS    | CARÁCTER CONFIDENCIAL | \$2,200.00 | HUATABAMPO | HUATABAMPO |
| 7739 | 44101 | X |  | SOCIAL | SPP-3301326 | CARMEN GUADALUPE CAZAREZ NAVARRO    | CARÁCTER CONFIDENCIAL | \$2,200.00 | HUATABAMPO | HUATABAMPO |
| 7740 | 44101 | X |  | SOCIAL | SPP-3301421 | CARMEN JACQUELINE ALVARADO BARAHONA | CARÁCTER CONFIDENCIAL | \$2,200.00 | HUATABAMPO | HUATABAMPO |
| 7741 | 44101 | X |  | SOCIAL | SPP-3301269 | CARMEN ROCIO HERNANDEZ VALVERDE     | CARÁCTER CONFIDENCIAL | \$2,200.00 | HUATABAMPO | HUATABAMPO |
| 7742 | 44101 | X |  | SOCIAL | SPP-3301364 | CARMINA RUIZ ALVARADO               | CARÁCTER CONFIDENCIAL | \$2,200.00 | HUATABAMPO | HUATABAMPO |

PERÍODO 4TO BIMESTRE (JULIO-AGOSTO) DEL 2023

|      |       |   |  |        |             |                                       |                       |            |            |            |
|------|-------|---|--|--------|-------------|---------------------------------------|-----------------------|------------|------------|------------|
| 7743 | 44101 | X |  | SOCIAL | SPP-3301418 | CRISELDA JIMENEZ LUGO                 | CARÁCTER CONFIDENCIAL | \$2,200.00 | HUATABAMPO | HUATABAMPO |
| 7744 | 44101 | X |  | SOCIAL | SPP-3301357 | CRISTAL GUADALUPE VILLEGAS MEZA       | CARÁCTER CONFIDENCIAL | \$2,200.00 | HUATABAMPO | HUATABAMPO |
| 7745 | 44101 | X |  | SOCIAL | SPP-3301396 | CRUZ ALICIA VERDUZCO FELIX            | CARÁCTER CONFIDENCIAL | \$2,200.00 | HUATABAMPO | HUATABAMPO |
| 7746 | 44101 | X |  | SOCIAL | SPP-3301320 | DARLYNG MARENA MARO AYALA             | CARÁCTER CONFIDENCIAL | \$2,200.00 | HUATABAMPO | HUATABAMPO |
| 7747 | 44101 | X |  | SOCIAL | SPP-3306655 | DENISSE PAOLA ANGUAMEA SOMOCHI        | CARÁCTER CONFIDENCIAL | \$2,200.00 | HUATABAMPO | HUATABAMPO |
| 7748 | 44101 | X |  | SOCIAL | SPP-3301375 | DULCE CAROLINA ARMENTA FIERRO         | CARÁCTER CONFIDENCIAL | \$2,200.00 | HUATABAMPO | HUATABAMPO |
| 7749 | 44101 | X |  | SOCIAL | SPP-3301243 | DULCE ELENA ONTIVEROS ZAMBRANO        | CARÁCTER CONFIDENCIAL | \$2,200.00 | HUATABAMPO | HUATABAMPO |
| 7750 | 44101 | X |  | SOCIAL | SPP-3301333 | ELIZABETH VILLEGAS MEZA               | CARÁCTER CONFIDENCIAL | \$2,200.00 | HUATABAMPO | HUATABAMPO |
| 7751 | 44101 | X |  | SOCIAL | SPP-3301428 | EMMA LUISA LUGO VALENZUELA            | CARÁCTER CONFIDENCIAL | \$2,200.00 | HUATABAMPO | HUATABAMPO |
| 7752 | 44101 | X |  | SOCIAL | SPP-3301376 | ESMERALDA MARIA ARAUJO VALENZUELA     | CARÁCTER CONFIDENCIAL | \$2,200.00 | HUATABAMPO | HUATABAMPO |
| 7753 | 44101 | X |  | SOCIAL | SPP-3301322 | ESMERALDA VALDEZ VALDEZ               | CARÁCTER CONFIDENCIAL | \$2,200.00 | HUATABAMPO | HUATABAMPO |
| 7754 | 44101 | X |  | SOCIAL | SPP-3301360 | ESTEFANIA CORRAL MOROYOQUI            | CARÁCTER CONFIDENCIAL | \$2,200.00 | HUATABAMPO | HUATABAMPO |
| 7755 | 44101 | X |  | SOCIAL | SPP-3301323 | FILIBERTA PINUELAS ANGUAMEA           | CARÁCTER CONFIDENCIAL | \$2,200.00 | HUATABAMPO | HUATABAMPO |
| 7756 | 44101 | X |  | SOCIAL | SPP-3301313 | FRANCISCA CAROLINA JUAREZ GARCIA      | CARÁCTER CONFIDENCIAL | \$2,200.00 | HUATABAMPO | HUATABAMPO |
| 7757 | 44101 | X |  | SOCIAL | SPP-3306674 | FRANCISCA CONCEPCION VALENZUELA LOPEZ | CARÁCTER CONFIDENCIAL | \$2,200.00 | HUATABAMPO | HUATABAMPO |
| 7758 | 44101 | X |  | SOCIAL | SPP-3301388 | FRANCISCA IRENE REYES MOROYOQUI       | CARÁCTER CONFIDENCIAL | \$2,200.00 | HUATABAMPO | HUATABAMPO |
| 7759 | 44101 | X |  | SOCIAL | SPP-3306678 | GABRIEL GOMEZ LEAL                    | CARÁCTER CONFIDENCIAL | \$2,200.00 | HUATABAMPO | HUATABAMPO |
| 7760 | 44101 | X |  | SOCIAL | SPP-3306647 | GLADIS ELENA AYALA NIEBLAS            | CARÁCTER CONFIDENCIAL | \$2,200.00 | HUATABAMPO | HUATABAMPO |
| 7761 | 44101 | X |  | SOCIAL | SPP-3306659 | GLORIA GUADALUPE GOMEZ VALENZUELA     | CARÁCTER CONFIDENCIAL | \$2,200.00 | HUATABAMPO | HUATABAMPO |
| 7762 | 44101 | X |  | SOCIAL | SPP-3301356 | GUADALUPE DE JESUS ZAZUETA VALENZUELA | CARÁCTER CONFIDENCIAL | \$2,200.00 | HUATABAMPO | HUATABAMPO |
| 7763 | 44101 | X |  | SOCIAL | SPP-3301275 | GUADALUPE OLIVIA COTA VALENZUELA      | CARÁCTER CONFIDENCIAL | \$2,200.00 | HUATABAMPO | HUATABAMPO |
| 7764 | 44101 | X |  | SOCIAL | SPP-3306662 | INES IVAN PADILLA GARCIA              | CARÁCTER CONFIDENCIAL | \$2,200.00 | HUATABAMPO | HUATABAMPO |
| 7765 | 44101 | X |  | SOCIAL | SPP-3301246 | ITZHEL MIRLEY VERDUGO NORIEGA         | CARÁCTER CONFIDENCIAL | \$2,200.00 | HUATABAMPO | HUATABAMPO |
| 7766 | 44101 | X |  | SOCIAL | SPP-3301361 | JESUS GUADALUPE NUNEZ VALENZUELA      | CARÁCTER CONFIDENCIAL | \$2,200.00 | HUATABAMPO | HUATABAMPO |
| 7767 | 44101 | X |  | SOCIAL | SPP-3301363 | JESUS MARIANA CORONEL BORBOA          | CARÁCTER CONFIDENCIAL | \$2,200.00 | HUATABAMPO | HUATABAMPO |
| 7768 | 44101 | X |  | SOCIAL | SPP-3301267 | JOSEFINA MAGALLANES CRUZ              | CARÁCTER CONFIDENCIAL | \$2,200.00 | HUATABAMPO | HUATABAMPO |
| 7769 | 44101 | X |  | SOCIAL | SPP-3301397 | JOSEFINA QUINO LEYVA                  | CARÁCTER CONFIDENCIAL | \$2,200.00 | HUATABAMPO | HUATABAMPO |
| 7770 | 44101 | X |  | SOCIAL | SPP-3306652 | JUANA MARIA JUAREZ ANDUAGA            | CARÁCTER CONFIDENCIAL | \$2,200.00 | HUATABAMPO | HUATABAMPO |
| 7771 | 44101 | X |  | SOCIAL | SPP-3301307 | JUANA NICOLASA VILLEGAS ANAYA         | CARÁCTER CONFIDENCIAL | \$2,200.00 | HUATABAMPO | HUATABAMPO |

PERÍODO 4TO BIMESTRE (JULIO-AGOSTO) DEL 2023

|      |       |   |  |        |             |   |                       |            |            |            |
|------|-------|---|--|--------|-------------|---|-----------------------|------------|------------|------------|
| 7772 | 44101 | X |  | SOCIAL | SPP-3301411 | JUANA RAMIREZ GARCIA                    | CARÁCTER CONFIDENCIAL | \$2,200.00 | HUATABAMPO | HUATABAMPO |
| 7773 | 44101 | X |  | SOCIAL | SPP-3301325 | JULIA BALVANEDA CECENA BORBOA           | CARÁCTER CONFIDENCIAL | \$2,200.00 | HUATABAMPO | HUATABAMPO |
| 7774 | 44101 | X |  | SOCIAL | SPP-3306681 | JULIA PINUELAS ANGUAMEA                 | CARÁCTER CONFIDENCIAL | \$2,200.00 | HUATABAMPO | HUATABAMPO |
| 7775 | 44101 | X |  | SOCIAL | SPP-3306663 | JULIO CESAR JOCOBI VALADEZ              | CARÁCTER CONFIDENCIAL | \$2,200.00 | HUATABAMPO | HUATABAMPO |
| 7776 | 44101 | X |  | SOCIAL | SPP-3306649 | KARLA JANETH AUDEVES LEYVA              | CARÁCTER CONFIDENCIAL | \$2,200.00 | HUATABAMPO | HUATABAMPO |
| 7777 | 44101 | X |  | SOCIAL | SPP-3306677 | LAURA ESTHELA VALENZUELA HUIPAS         | CARÁCTER CONFIDENCIAL | \$2,200.00 | HUATABAMPO | HUATABAMPO |
| 7778 | 44101 | X |  | SOCIAL | SPP-3306676 | LOURDES CECILIA RUIZ TORRES             | CARÁCTER CONFIDENCIAL | \$2,200.00 | HUATABAMPO | HUATABAMPO |
| 7779 | 44101 | X |  | SOCIAL | SPP-3301424 | LUCIA GUADALUPE FLORES MOROYOQUI        | CARÁCTER CONFIDENCIAL | \$2,200.00 | HUATABAMPO | HUATABAMPO |
| 7780 | 44101 | X |  | SOCIAL | SPP-3301379 | LUZ DEL CARMEN ARMENTA MOROYOQUI        | CARÁCTER CONFIDENCIAL | \$2,200.00 | HUATABAMPO | HUATABAMPO |
| 7781 | 44101 | X |  | SOCIAL | SPP-3306660 | MANUELA DE ROSARIO QUINTERO LEYVA       | CARÁCTER CONFIDENCIAL | \$2,200.00 | HUATABAMPO | HUATABAMPO |
| 7782 | 44101 | X |  | SOCIAL | SPP-3306683 | MARCELA GUADALUPE VALENZUELA ESQUER     | CARÁCTER CONFIDENCIAL | \$2,200.00 | HUATABAMPO | HUATABAMPO |
| 7783 | 44101 | X |  | SOCIAL | SPP-3301331 | MARGARITA ARMENTA MOROYOQUI             | CARÁCTER CONFIDENCIAL | \$2,200.00 | HUATABAMPO | HUATABAMPO |
| 7784 | 44101 | X |  | SOCIAL | SPP-3301369 | MARIA ANTONIETA FELIX ARMENTA           | CARÁCTER CONFIDENCIAL | \$2,200.00 | HUATABAMPO | HUATABAMPO |
| 7785 | 44101 | X |  | SOCIAL | SPP-3301373 | MARIA BARBARITA VILLEGAS ANAYA          | CARÁCTER CONFIDENCIAL | \$2,200.00 | HUATABAMPO | HUATABAMPO |
| 7786 | 44101 | X |  | SOCIAL | SPP-3301266 | MARIA DE JESUS MAGALLANES CRUZ          | CARÁCTER CONFIDENCIAL | \$2,200.00 | HUATABAMPO | HUATABAMPO |
| 7787 | 44101 | X |  | SOCIAL | SPP-3306650 | MARIA DE LOURDES DEL CARMEN LEYVA MUNOZ | CARÁCTER CONFIDENCIAL | \$2,200.00 | HUATABAMPO | HUATABAMPO |
| 7788 | 44101 | X |  | SOCIAL | SPP-3301398 | MARIA DEL CARMEN NIEBLAS CAZARES        | CARÁCTER CONFIDENCIAL | \$2,200.00 | HUATABAMPO | HUATABAMPO |
| 7789 | 44101 | X |  | SOCIAL | SPP-3306666 | MARIA DEL REFUGIO MARQUEZ OSORIO        | CARÁCTER CONFIDENCIAL | \$2,200.00 | HUATABAMPO | HUATABAMPO |
| 7790 | 44101 | X |  | SOCIAL | SPP-3301412 | MARIA DEL ROSARIO ANAYA VILLEGAS        | CARÁCTER CONFIDENCIAL | \$2,200.00 | HUATABAMPO | HUATABAMPO |
| 7791 | 44101 | X |  | SOCIAL | SPP-3301312 | MARIA DEL ROSARIO ANDUAGA CARBALLO      | CARÁCTER CONFIDENCIAL | \$2,200.00 | HUATABAMPO | HUATABAMPO |
| 7792 | 44101 | X |  | SOCIAL | SPP-3301264 | MARIA DEL ROSARIO LUGO LOZOYA           | CARÁCTER CONFIDENCIAL | \$2,200.00 | HUATABAMPO | HUATABAMPO |
| 7793 | 44101 | X |  | SOCIAL | SPP-3301358 | MARIA ELENA ESPINOZA BARRERAS           | CARÁCTER CONFIDENCIAL | \$2,200.00 | HUATABAMPO | HUATABAMPO |
| 7794 | 44101 | X |  | SOCIAL | SPP-3301328 | MARIA EUGENIA LERMA CARBALLO            | CARÁCTER CONFIDENCIAL | \$2,200.00 | HUATABAMPO | HUATABAMPO |
| 7795 | 44101 | X |  | SOCIAL | SPP-3301377 | MARIA FERNANDA FIERRO SOLIS             | CARÁCTER CONFIDENCIAL | \$2,200.00 | HUATABAMPO | HUATABAMPO |
| 7796 | 44101 | X |  | SOCIAL | SPP-3301408 | MARIA GRISELDA MIRAMONTES MARTINEZ      | CARÁCTER CONFIDENCIAL | \$2,200.00 | HUATABAMPO | HUATABAMPO |
| 7797 | 44101 | X |  | SOCIAL | SPP-3306657 | MARIA GUADALUPE LEYVA VALENZUELA        | CARÁCTER CONFIDENCIAL | \$2,200.00 | HUATABAMPO | HUATABAMPO |
| 7798 | 44101 | X |  | SOCIAL | SPP-3301425 | MARIA GUADALUPE RUIZ SEQUEIDA           | CARÁCTER CONFIDENCIAL | \$2,200.00 | HUATABAMPO | HUATABAMPO |
| 7799 | 44101 | X |  | SOCIAL | SPP-3301359 | MARIA JESUS CARLON ARENAS               | CARÁCTER CONFIDENCIAL | \$2,200.00 | HUATABAMPO | HUATABAMPO |
| 7800 | 44101 | X |  | SOCIAL | SPP-3306679 | MARIA JOSE ARMENTA VERDUGO              | CARÁCTER CONFIDENCIAL | \$2,200.00 | HUATABAMPO | HUATABAMPO |

PERÍODO 4TO BIMESTRE (JULIO-AGOSTO) DEL 2023

|      |       |   |  |        |             |                                  |                       |            |            |            |
|------|-------|---|--|--------|-------------|----------------------------------|-----------------------|------------|------------|------------|
| 7801 | 44101 | X |  | SOCIAL | SPP-3301316 | MARIA LOPEZ SOTO                 | CARÁCTER CONFIDENCIAL | \$2,200.00 | HUATABAMPO | HUATABAMPO |
| 7802 | 44101 | X |  | SOCIAL | SPP-3309989 | MARIA MERCEDES SALINAS CASTRO    | CARÁCTER CONFIDENCIAL | \$2,200.00 | HUATABAMPO | HUATABAMPO |
| 7803 | 44101 | X |  | SOCIAL | SPP-3301382 | MARIA ROSALVA REYES MOROYOQUI    | CARÁCTER CONFIDENCIAL | \$2,200.00 | HUATABAMPO | HUATABAMPO |
| 7804 | 44101 | X |  | SOCIAL | SPP-3301330 | MARIA VICTORIA ARIAS MAGALLANES  | CARÁCTER CONFIDENCIAL | \$2,200.00 | HUATABAMPO | HUATABAMPO |
| 7805 | 44101 | X |  | SOCIAL | SPP-3301318 | MARTHA ALICIA ANGUAMEA CORRAL    | CARÁCTER CONFIDENCIAL | \$2,200.00 | HUATABAMPO | HUATABAMPO |
| 7806 | 44101 | X |  | SOCIAL | SPP-3306675 | MARTHA BEATRIZ VILLEGAS CORRAL   | CARÁCTER CONFIDENCIAL | \$2,200.00 | HUATABAMPO | HUATABAMPO |
| 7807 | 44101 | X |  | SOCIAL | SPP-3301352 | MARTHA ELIZA VERDUZCO FELIX      | CARÁCTER CONFIDENCIAL | \$2,200.00 | HUATABAMPO | HUATABAMPO |
| 7808 | 44101 | X |  | SOCIAL | SPP-3301263 | MARTHA LEONIDES VASQUEZ JOCOBI   | CARÁCTER CONFIDENCIAL | \$2,200.00 | HUATABAMPO | HUATABAMPO |
| 7809 | 44101 | X |  | SOCIAL | SPP-3306669 | MELISA YAMILET SABINO MARO       | CARÁCTER CONFIDENCIAL | \$2,200.00 | HUATABAMPO | HUATABAMPO |
| 7810 | 44101 | X |  | SOCIAL | SPP-3301321 | NAYELI AZUCENA REYES MOROYOQUI   | CARÁCTER CONFIDENCIAL | \$2,200.00 | HUATABAMPO | HUATABAMPO |
| 7811 | 44101 | X |  | SOCIAL | SPP-3306672 | NORMA LETICIA VERDUGO SOTO       | CARÁCTER CONFIDENCIAL | \$2,200.00 | HUATABAMPO | HUATABAMPO |
| 7812 | 44101 | X |  | SOCIAL | SPP-3301371 | OLGA LETICIA RAMIREZ LOPEZ       | CARÁCTER CONFIDENCIAL | \$2,200.00 | HUATABAMPO | HUATABAMPO |
| 7813 | 44101 | X |  | SOCIAL | SPP-3306658 | PAOLA ALEJANDRA ESCALANTE RUIZ   | CARÁCTER CONFIDENCIAL | \$2,200.00 | HUATABAMPO | HUATABAMPO |
| 7814 | 44101 | X |  | SOCIAL | SPP-3301431 | PAOLA GUADALUPE FLORES GONZALEZ  | CARÁCTER CONFIDENCIAL | \$2,200.00 | HUATABAMPO | HUATABAMPO |
| 7815 | 44101 | X |  | SOCIAL | SPP-3301346 | PATRICIA CECENA VERDUGO          | CARÁCTER CONFIDENCIAL | \$2,200.00 | HUATABAMPO | HUATABAMPO |
| 7816 | 44101 | X |  | SOCIAL | SPP-3301535 | PATRICIA GUADALUPE MEZA VALENCIA | CARÁCTER CONFIDENCIAL | \$2,200.00 | HUATABAMPO | HUATABAMPO |
| 7817 | 44101 | X |  | SOCIAL | SPP-3301422 | PAULINA DENISE LEYVA BARRERAS    | CARÁCTER CONFIDENCIAL | \$2,200.00 | HUATABAMPO | HUATABAMPO |
| 7818 | 44101 | X |  | SOCIAL | SPP-3310427 | PETRA ALICIA VASQUEZ VALENZUELA  | CARÁCTER CONFIDENCIAL | \$2,200.00 | HUATABAMPO | HUATABAMPO |
| 7819 | 44101 | X |  | SOCIAL | SPP-3306670 | PETRA LUGO HERNANDEZ             | CARÁCTER CONFIDENCIAL | \$2,200.00 | HUATABAMPO | HUATABAMPO |
| 7820 | 44101 | X |  | SOCIAL | SPP-3306682 | PRISCILA GUADALUPE VILLA NIEBLAS | CARÁCTER CONFIDENCIAL | \$2,200.00 | HUATABAMPO | HUATABAMPO |
| 7821 | 44101 | X |  | SOCIAL | SPP-3301278 | PRISILA GUADALUPE VILLEGAS MEZA  | CARÁCTER CONFIDENCIAL | \$2,200.00 | HUATABAMPO | HUATABAMPO |
| 7822 | 44101 | X |  | SOCIAL | SPP-3301413 | RAFAEL TOMAS VALENZUELA VERDUZCO | CARÁCTER CONFIDENCIAL | \$2,200.00 | HUATABAMPO | HUATABAMPO |
| 7823 | 44101 | X |  | SOCIAL | SPP-3301433 | REYNA PATRICIA CARBALLO CRUZ     | CARÁCTER CONFIDENCIAL | \$2,200.00 | HUATABAMPO | HUATABAMPO |
| 7824 | 44101 | X |  | SOCIAL | SPP-3301332 | ROCIO GUADALUPE CASTRO SALAZAR   | CARÁCTER CONFIDENCIAL | \$2,200.00 | HUATABAMPO | HUATABAMPO |
| 7825 | 44101 | X |  | SOCIAL | SPP-3306656 | ROSA MARIA ANGUAMEA SOMOCHI      | CARÁCTER CONFIDENCIAL | \$2,200.00 | HUATABAMPO | HUATABAMPO |
| 7826 | 44101 | X |  | SOCIAL | SPP-3306661 | ROSA MARIA NAVARRO CANTU         | CARÁCTER CONFIDENCIAL | \$2,200.00 | HUATABAMPO | HUATABAMPO |
| 7827 | 44101 | X |  | SOCIAL | SPP-3306648 | ROSA MARIA TORRES BARRERAS       | CARÁCTER CONFIDENCIAL | \$2,200.00 | HUATABAMPO | HUATABAMPO |
| 7828 | 44101 | X |  | SOCIAL | SPP-3301311 | ROSA MARIA VALDEZ ARAUJO         | CARÁCTER CONFIDENCIAL | \$2,200.00 | HUATABAMPO | HUATABAMPO |
| 7829 | 44101 | X |  | SOCIAL | SPP-3301432 | ROSARIO ANGELITA LOPEZ NAVARRO   | CARÁCTER CONFIDENCIAL | \$2,200.00 | HUATABAMPO | HUATABAMPO |

PERÍODO 4TO BIMESTRE (JULIO-AGOSTO) DEL 2023

|      |       |   |  |        |             |                                    |                       |            |            |            |
|------|-------|---|--|--------|-------------|------------------------------------|-----------------------|------------|------------|------------|
| 7830 | 44101 | X |  | SOCIAL | SPP-3301392 | ROSARIO BERENICE ARMENTA PINUELAS  | CARÁCTER CONFIDENCIAL | \$2,200.00 | HUATABAMPO | HUATABAMPO |
| 7831 | 44101 | X |  | SOCIAL | SPP-3301306 | ROSARIO CAROLINA GIL RIOS          | CARÁCTER CONFIDENCIAL | \$2,200.00 | HUATABAMPO | HUATABAMPO |
| 7832 | 44101 | X |  | SOCIAL | SPP-3301426 | ROSARIO GUADALUPE FIERRO SOLIS     | CARÁCTER CONFIDENCIAL | \$2,200.00 | HUATABAMPO | HUATABAMPO |
| 7833 | 44101 | X |  | SOCIAL | SPP-3301735 | ROSARIO TRINIDAD BORBOA MILLANES   | CARÁCTER CONFIDENCIAL | \$2,200.00 | HUATABAMPO | HUATABAMPO |
| 7834 | 44101 | X |  | SOCIAL | SPP-3301415 | SANDRA PIZA ZEQUEIDA               | CARÁCTER CONFIDENCIAL | \$2,200.00 | HUATABAMPO | HUATABAMPO |
| 7835 | 44101 | X |  | SOCIAL | SPP-3301290 | SARA ROMERO BRASIL                 | CARÁCTER CONFIDENCIAL | \$2,200.00 | HUATABAMPO | HUATABAMPO |
| 7836 | 44101 | X |  | SOCIAL | SPP-3301355 | SELENE AURORA OCHOA CORRAL         | CARÁCTER CONFIDENCIAL | \$2,200.00 | HUATABAMPO | HUATABAMPO |
| 7837 | 44101 | X |  | SOCIAL | SPP-3301289 | SILVIA ROXANA GONZALEZ FELIX       | CARÁCTER CONFIDENCIAL | \$2,200.00 | HUATABAMPO | HUATABAMPO |
| 7838 | 44101 | X |  | SOCIAL | SPP-3301380 | SUGEY FELIX ARMENTA                | CARÁCTER CONFIDENCIAL | \$2,200.00 | HUATABAMPO | HUATABAMPO |
| 7839 | 44101 | X |  | SOCIAL | SPP-3306665 | TERESA DE JESUS OSORIO QUIJANO     | CARÁCTER CONFIDENCIAL | \$2,200.00 | HUATABAMPO | HUATABAMPO |
| 7840 | 44101 | X |  | SOCIAL | SPP-3306653 | TERESA GUADALUPE LEYVA VALLE       | CARÁCTER CONFIDENCIAL | \$2,200.00 | HUATABAMPO | HUATABAMPO |
| 7841 | 44101 | X |  | SOCIAL | SPP-3306668 | TERESITA DE JESUS BARRERAS ARMENTA | CARÁCTER CONFIDENCIAL | \$2,200.00 | HUATABAMPO | HUATABAMPO |
| 7842 | 44101 | X |  | SOCIAL | SPP-3301395 | TERESITA DE JESUS ESQUER           | CARÁCTER CONFIDENCIAL | \$2,200.00 | HUATABAMPO | HUATABAMPO |
| 7843 | 44101 | X |  | SOCIAL | SPP-3301434 | TRINIDAD ARMENTA MOROYOQUI         | CARÁCTER CONFIDENCIAL | \$2,200.00 | HUATABAMPO | HUATABAMPO |
| 7844 | 44101 | X |  | SOCIAL | SPP-3301314 | TRINIDAD TERESA PADILLA RAMIREZ    | CARÁCTER CONFIDENCIAL | \$2,200.00 | HUATABAMPO | HUATABAMPO |
| 7845 | 44101 | X |  | SOCIAL | SPP-3301423 | VALERIA GUADALUPE ESPINOZA ARMENTA | CARÁCTER CONFIDENCIAL | \$2,200.00 | HUATABAMPO | HUATABAMPO |
| 7846 | 44101 | X |  | SOCIAL | SPP-3301242 | VICTORIA AIDE NORIEGA YOCUPICIO    | CARÁCTER CONFIDENCIAL | \$2,200.00 | HUATABAMPO | HUATABAMPO |
| 7847 | 44101 | X |  | SOCIAL | SPP-3306667 | YERANIA TRINIDAD BARRERAS BARRERAS | CARÁCTER CONFIDENCIAL | \$2,200.00 | HUATABAMPO | HUATABAMPO |
| 7848 | 44101 | X |  | SOCIAL | SPP-3301393 | YOLANDA ANGULO ZAMBRANO            | CARÁCTER CONFIDENCIAL | \$2,200.00 | HUATABAMPO | HUATABAMPO |
| 7849 | 44101 | X |  | SOCIAL | SPP-3301335 | YOLANDA EDY SANCHEZ PINA           | CARÁCTER CONFIDENCIAL | \$2,200.00 | HUATABAMPO | HUATABAMPO |
| 7850 | 44101 | X |  | SOCIAL | SPP-3304048 | ALEXANDY ITAMAR CACH PUC           | CARÁCTER CONFIDENCIAL | \$2,200.00 | HUATABAMPO | JUPARE     |
| 7851 | 44101 | X |  | SOCIAL | SPP-3304036 | ALMA ANGELINA CALLEJAS SANABA      | CARÁCTER CONFIDENCIAL | \$2,200.00 | HUATABAMPO | JUPARE     |
| 7852 | 44101 | X |  | SOCIAL | SPP-3304008 | ALMA LIZETH SILVA CRUZ             | CARÁCTER CONFIDENCIAL | \$2,200.00 | HUATABAMPO | JUPARE     |
| 7853 | 44101 | X |  | SOCIAL | SPP-3304034 | AMALIA GUADALUPE JOMAZO COTA       | CARÁCTER CONFIDENCIAL | \$2,200.00 | HUATABAMPO | JUPARE     |
| 7854 | 44101 | X |  | SOCIAL | SPP-3304033 | AMANDA ARMIDA JOCOBI RAMIREZ       | CARÁCTER CONFIDENCIAL | \$2,200.00 | HUATABAMPO | JUPARE     |
| 7855 | 44101 | X |  | SOCIAL | SPP-3304006 | ANASTACIO SALAZAR VALENZUELA       | CARÁCTER CONFIDENCIAL | \$2,200.00 | HUATABAMPO | JUPARE     |
| 7856 | 44101 | X |  | SOCIAL | SPP-3304047 | ANGELA TRINIDAD BUITIMEA AMARILLAS | CARÁCTER CONFIDENCIAL | \$2,200.00 | HUATABAMPO | JUPARE     |
| 7857 | 44101 | X |  | SOCIAL | SPP-3304003 | ANTONIA SOTOMEA VALENZUELA         | CARÁCTER CONFIDENCIAL | \$2,200.00 | HUATABAMPO | JUPARE     |
| 7858 | 44101 | X |  | SOCIAL | SPP-3304032 | ARIANA MARIA HUIPAS AVILES         | CARÁCTER CONFIDENCIAL | \$2,200.00 | HUATABAMPO | JUPARE     |



PERÍODO 4TO BIMESTRE (JULIO-AGOSTO) DEL 2023

|      |       |   |  |        |             |                                    |                       |            |            |        |
|------|-------|---|--|--------|-------------|------------------------------------|-----------------------|------------|------------|--------|
| 7859 | 44101 | X |  | SOCIAL | SPP-3304030 | AURELIA GONZALEZ ESPINOZA          | CARÁCTER CONFIDENCIAL | \$2,200.00 | HUATABAMPO | JUPARE |
| 7860 | 44101 | X |  | SOCIAL | SPP-3304005 | BRENDA YULENE SALAS SEGOVIANO      | CARÁCTER CONFIDENCIAL | \$2,200.00 | HUATABAMPO | JUPARE |
| 7861 | 44101 | X |  | SOCIAL | SPP-3304024 | CARLOS FRANCISCO DURAN BASOPOLI    | CARÁCTER CONFIDENCIAL | \$2,200.00 | HUATABAMPO | JUPARE |
| 7862 | 44101 | X |  | SOCIAL | SPP-3304113 | CARMEN MARIELA RUIZ JUSAINO        | CARÁCTER CONFIDENCIAL | \$2,200.00 | HUATABAMPO | JUPARE |
| 7863 | 44101 | X |  | SOCIAL | SPP-3304028 | CAYETANA FELIX JUPA                | CARÁCTER CONFIDENCIAL | \$2,200.00 | HUATABAMPO | JUPARE |
| 7864 | 44101 | X |  | SOCIAL | SPP-3304000 | CECILIA VALENZUELA FELIX           | CARÁCTER CONFIDENCIAL | \$2,200.00 | HUATABAMPO | JUPARE |
| 7865 | 44101 | X |  | SOCIAL | SPP-3304019 | CLAUDIA MARIA JUSAINO MALDONADO    | CARÁCTER CONFIDENCIAL | \$2,200.00 | HUATABAMPO | JUPARE |
| 7866 | 44101 | X |  | SOCIAL | SPP-3304004 | DELFINA SOTOMEA ONTIVEROS          | CARÁCTER CONFIDENCIAL | \$2,200.00 | HUATABAMPO | JUPARE |
| 7867 | 44101 | X |  | SOCIAL | SPP-3304020 | EMMA JUSAINO MOROYOQUI             | CARÁCTER CONFIDENCIAL | \$2,200.00 | HUATABAMPO | JUPARE |
| 7868 | 44101 | X |  | SOCIAL | SPP-3304050 | ENRIQUETA MILLAN BAINORI           | CARÁCTER CONFIDENCIAL | \$2,200.00 | HUATABAMPO | JUPARE |
| 7869 | 44101 | X |  | SOCIAL | SPP-3304039 | EVA LIZETH CRUZ PAEZ               | CARÁCTER CONFIDENCIAL | \$2,200.00 | HUATABAMPO | JUPARE |
| 7870 | 44101 | X |  | SOCIAL | SPP-3304011 | EVELYN MELINDA LOZADA MILLAN       | CARÁCTER CONFIDENCIAL | \$2,200.00 | HUATABAMPO | JUPARE |
| 7871 | 44101 | X |  | SOCIAL | SPP-3304018 | GEORGINA PALMA VALENZUELA          | CARÁCTER CONFIDENCIAL | \$2,200.00 | HUATABAMPO | JUPARE |
| 7872 | 44101 | X |  | SOCIAL | SPP-3304026 | GERTRUDIS CRUZ VEGA                | CARÁCTER CONFIDENCIAL | \$2,200.00 | HUATABAMPO | JUPARE |
| 7873 | 44101 | X |  | SOCIAL | SPP-3304031 | GUADALUPE GUTIERREZ SOBERANES      | CARÁCTER CONFIDENCIAL | \$2,200.00 | HUATABAMPO | JUPARE |
| 7874 | 44101 | X |  | SOCIAL | SPP-3304001 | GUADALUPE VALENZUELA AYALA         | CARÁCTER CONFIDENCIAL | \$2,200.00 | HUATABAMPO | JUPARE |
| 7875 | 44101 | X |  | SOCIAL | SPP-3304112 | GUADALUPE VERDUZCO JIMENEZ         | CARÁCTER CONFIDENCIAL | \$2,200.00 | HUATABAMPO | JUPARE |
| 7876 | 44101 | X |  | SOCIAL | SPP-3304013 | HILDA TRINIDAD MALDONADO MOROYOQUI | CARÁCTER CONFIDENCIAL | \$2,200.00 | HUATABAMPO | JUPARE |
| 7877 | 44101 | X |  | SOCIAL | SPP-3304038 | JESUS ALBERTO CRUZ MORALES         | CARÁCTER CONFIDENCIAL | \$2,200.00 | HUATABAMPO | JUPARE |
| 7878 | 44101 | X |  | SOCIAL | SPP-3304037 | JOSEFINA CRUZ ANGUAMEA             | CARÁCTER CONFIDENCIAL | \$2,200.00 | HUATABAMPO | JUPARE |
| 7879 | 44101 | X |  | SOCIAL | SPP-3304016 | JOSEFINA GUADALUPE OSUNA ANAYA     | CARÁCTER CONFIDENCIAL | \$2,200.00 | HUATABAMPO | JUPARE |
| 7880 | 44101 | X |  | SOCIAL | SPP-3304041 | KARLA NALLELY CRUZ VALENZUELA      | CARÁCTER CONFIDENCIAL | \$2,200.00 | HUATABAMPO | JUPARE |
| 7881 | 44101 | X |  | SOCIAL | SPP-3304043 | LETICIA SALAZAR VALENZUELA         | CARÁCTER CONFIDENCIAL | \$2,200.00 | HUATABAMPO | JUPARE |
| 7882 | 44101 | X |  | SOCIAL | SPP-3304044 | LUCIA ANAYA MALDONADO              | CARÁCTER CONFIDENCIAL | \$2,200.00 | HUATABAMPO | JUPARE |
| 7883 | 44101 | X |  | SOCIAL | SPP-3304007 | LUZ ELENA SEBOA YOCUPICIO          | CARÁCTER CONFIDENCIAL | \$2,200.00 | HUATABAMPO | JUPARE |
| 7884 | 44101 | X |  | SOCIAL | SPP-3304105 | MARGARITA YOCUPICIO BACASEGUA      | CARÁCTER CONFIDENCIAL | \$2,200.00 | HUATABAMPO | JUPARE |
| 7885 | 44101 | X |  | SOCIAL | SPP-3304023 | MARIA ADILENE JUSAINO GIL          | CARÁCTER CONFIDENCIAL | \$2,200.00 | HUATABAMPO | JUPARE |
| 7886 | 44101 | X |  | SOCIAL | SPP-3304025 | MARIA DEL CARMEN DURAN MIRANDA     | CARÁCTER CONFIDENCIAL | \$2,200.00 | HUATABAMPO | JUPARE |
| 7887 | 44101 | X |  | SOCIAL | SPP-3304029 | MARIA HILDA GIL ELIZALDE           | CARÁCTER CONFIDENCIAL | \$2,200.00 | HUATABAMPO | JUPARE |

PERÍODO 4TO BIMESTRE (JULIO-AGOSTO) DEL 2023

|      |       |   |  |        |             |  |                       |            |            |             |
|------|-------|---|--|--------|-------------|--|-----------------------|------------|------------|-------------|
| 7888 | 44101 | X |  | SOCIAL | SPP-3304009 | MARIA ISABEL VELAZQUEZ VAZQUEZ         | CARÁCTER CONFIDENCIAL | \$2,200.00 | HUATABAMPO | JUPARE      |
| 7889 | 44101 | X |  | SOCIAL | SPP-3304035 | MARIA TRINIDAD JOMAZO COTA             | CARÁCTER CONFIDENCIAL | \$2,200.00 | HUATABAMPO | JUPARE      |
| 7890 | 44101 | X |  | SOCIAL | SPP-3304046 | MILAGROS DE JESUS VALENZUELA YOCUPICIO | CARÁCTER CONFIDENCIAL | \$2,200.00 | HUATABAMPO | JUPARE      |
| 7891 | 44101 | X |  | SOCIAL | SPP-3304015 | MONICA BELEM OCHOA NEBUAY              | CARÁCTER CONFIDENCIAL | \$2,200.00 | HUATABAMPO | JUPARE      |
| 7892 | 44101 | X |  | SOCIAL | SPP-3304042 | PATRICIA HEREDIA HINOSTROZA            | CARÁCTER CONFIDENCIAL | \$2,200.00 | HUATABAMPO | JUPARE      |
| 7893 | 44101 | X |  | SOCIAL | SPP-3304115 | PATRICIA RAMIREZ ANGUAMEA              | CARÁCTER CONFIDENCIAL | \$2,200.00 | HUATABAMPO | JUPARE      |
| 7894 | 44101 | X |  | SOCIAL | SPP-3304022 | REYNA ABIGAIL LOZADA FELIX             | CARÁCTER CONFIDENCIAL | \$2,200.00 | HUATABAMPO | JUPARE      |
| 7895 | 44101 | X |  | SOCIAL | SPP-3304094 | REYNA GUADALUPE HUIPAS AVILES          | CARÁCTER CONFIDENCIAL | \$2,200.00 | HUATABAMPO | JUPARE      |
| 7896 | 44101 | X |  | SOCIAL | SPP-3304114 | ROSARIO ELENA RODRIGUEZ VERDUZCO       | CARÁCTER CONFIDENCIAL | \$2,200.00 | HUATABAMPO | JUPARE      |
| 7897 | 44101 | X |  | SOCIAL | SPP-3304017 | SANTA GUADALUPE PAIS LOPEZ             | CARÁCTER CONFIDENCIAL | \$2,200.00 | HUATABAMPO | JUPARE      |
| 7898 | 44101 | X |  | SOCIAL | SPP-3304012 | SANTA TRINIDAD MACIAS VALENZUELA       | CARÁCTER CONFIDENCIAL | \$2,200.00 | HUATABAMPO | JUPARE      |
| 7899 | 44101 | X |  | SOCIAL | SPP-3304010 | SILVIA NEREYDA YOCUPICIO BUTIMEA       | CARÁCTER CONFIDENCIAL | \$2,200.00 | HUATABAMPO | JUPARE      |
| 7900 | 44101 | X |  | SOCIAL | SPP-3304014 | SOILA MOROYOQUI JOCOBI                 | CARÁCTER CONFIDENCIAL | \$2,200.00 | HUATABAMPO | JUPARE      |
| 7901 | 44101 | X |  | SOCIAL | SPP-3304027 | YANETH CAROLINA ESQUER BARRON          | CARÁCTER CONFIDENCIAL | \$2,200.00 | HUATABAMPO | JUPARE      |
| 7902 | 44101 | X |  | SOCIAL | SPP-3304045 | YARELY ANAHE BALDERRAMA CRUZ           | CARÁCTER CONFIDENCIAL | \$2,200.00 | HUATABAMPO | JUPARE      |
| 7903 | 44101 | X |  | SOCIAL | SPP-3304021 | YEZENIA MICAELA JUSAINO SOTOMEA        | CARÁCTER CONFIDENCIAL | \$2,200.00 | HUATABAMPO | JUPARE      |
| 7904 | 44101 | X |  | SOCIAL | SPP-3304002 | YOLANDA VALENCIA BACASEGUA             | CARÁCTER CONFIDENCIAL | \$2,200.00 | HUATABAMPO | JUPARE      |
| 7905 | 44101 | X |  | SOCIAL | SPP-3309333 | CECILIA GUADALUPE DUARTE ZANUDO        | CARÁCTER CONFIDENCIAL | \$2,200.00 | HUATABAMPO | LA ESCALERA |
| 7906 | 44101 | X |  | SOCIAL | SPP-3315694 | EDITH GUADALUPE LOPEZ BORBON           | CARÁCTER CONFIDENCIAL | \$4,400.00 | HUATABAMPO | LA ESCALERA |
| 7907 | 44101 | X |  | SOCIAL | SPP-3309331 | GUADALUPE MALDONADO RAMIREZ            | CARÁCTER CONFIDENCIAL | \$2,200.00 | HUATABAMPO | LA ESCALERA |
| 7908 | 44101 | X |  | SOCIAL | SPP-3308776 | KARELI GABRIELA COTA VAZQUEZ           | CARÁCTER CONFIDENCIAL | \$2,200.00 | HUATABAMPO | LA ESCALERA |
| 7909 | 44101 | X |  | SOCIAL | SPP-3309372 | LAURA LETICIA YOCUPICIO BUITIMEA       | CARÁCTER CONFIDENCIAL | \$2,200.00 | HUATABAMPO | LA ESCALERA |
| 7910 | 44101 | X |  | SOCIAL | SPP-3309377 | LUCINA ADRIANA RAMIREZ AYALA           | CARÁCTER CONFIDENCIAL | \$2,200.00 | HUATABAMPO | LA ESCALERA |
| 7911 | 44101 | X |  | SOCIAL | SPP-3311160 | MARIA MARISELA VALENZUELA FLORES       | CARÁCTER CONFIDENCIAL | \$2,200.00 | HUATABAMPO | LA ESCALERA |
| 7912 | 44101 | X |  | SOCIAL | SPP-3309374 | MARLENE GUADALUPE GARCIA FLORES        | CARÁCTER CONFIDENCIAL | \$2,200.00 | HUATABAMPO | LA ESCALERA |
| 7913 | 44101 | X |  | SOCIAL | SPP-3309332 | MARTHA GEORGINA YOCUPICIO CANTU        | CARÁCTER CONFIDENCIAL | \$2,200.00 | HUATABAMPO | LA ESCALERA |
| 7914 | 44101 | X |  | SOCIAL | SPP-3315164 | SALMA YARET JOCOBI VALENZUELA          | CARÁCTER CONFIDENCIAL | \$2,200.00 | HUATABAMPO | LA ESCALERA |
| 7915 | 44101 | X |  | SOCIAL | SPP-3315153 | SANTA FRANCISCA VALENZUELA YOCUPICIO   | CARÁCTER CONFIDENCIAL | \$2,200.00 | HUATABAMPO | LA ESCALERA |
| 7916 | 44101 | X |  | SOCIAL | SPP-3315163 | SERGIO PADILLA VALENZUELA              | CARÁCTER CONFIDENCIAL | \$2,200.00 | HUATABAMPO | LA ESCALERA |

PERÍODO 4TO BIMESTRE (JULIO-AGOSTO) DEL 2023

|      |       |   |  |        |             |                                       |                       |            |            |                   |
|------|-------|---|--|--------|-------------|---------------------------------------|-----------------------|------------|------------|-------------------|
| 7917 | 44101 | X |  | SOCIAL | SPP-3309373 | TRINIDAD IVONNE YOCUPICIO COTA        | CARÁCTER CONFIDENCIAL | \$2,200.00 | HUATABAMPO | LA ESCALERA       |
| 7918 | 44101 | X |  | SOCIAL | SPP-3315697 | GUADALUPE VALENZUELA YOCUPICIO        | CARÁCTER CONFIDENCIAL | \$4,400.00 | HUATABAMPO | LA ESCALERA       |
| 7919 | 44101 | X |  | SOCIAL | SPP-3309327 | ERNESTINA ANGUAMEA VALENZUELA         | CARÁCTER CONFIDENCIAL | \$2,200.00 | HUATABAMPO | LA ESPERANZA      |
| 7920 | 44101 | X |  | SOCIAL | SPP-3311133 | ANA SILVIA CALVO JOCOBI               | CARÁCTER CONFIDENCIAL | \$2,200.00 | HUATABAMPO | LA PRIMAVERA      |
| 7921 | 44101 | X |  | SOCIAL | SPP-3310100 | EVANGELINA RUIZ CALVO                 | CARÁCTER CONFIDENCIAL | \$2,200.00 | HUATABAMPO | LA PRIMAVERA      |
| 7922 | 44101 | X |  | SOCIAL | SPP-3309469 | GONZALA RAMONA CALVO JOCOBI           | CARÁCTER CONFIDENCIAL | \$2,200.00 | HUATABAMPO | LA PRIMAVERA      |
| 7923 | 44101 | X |  | SOCIAL | SPP-3308773 | GUADALUPE ARENAS ESPINOZA             | CARÁCTER CONFIDENCIAL | \$2,200.00 | HUATABAMPO | LA PRIMAVERA      |
| 7924 | 44101 | X |  | SOCIAL | SPP-3309298 | JUANA PATRICIA VILLEGAS LOPEZ         | CARÁCTER CONFIDENCIAL | \$2,200.00 | HUATABAMPO | LA PRIMAVERA      |
| 7925 | 44101 | X |  | SOCIAL | SPP-3310422 | MARIA ESPERANZA CEBOA MALDONADO       | CARÁCTER CONFIDENCIAL | \$2,200.00 | HUATABAMPO | LA PRIMAVERA      |
| 7926 | 44101 | X |  | SOCIAL | SPP-3310423 | MARIA GUADALUPE LOPEZ GARCIA          | CARÁCTER CONFIDENCIAL | \$2,200.00 | HUATABAMPO | LA PRIMAVERA      |
| 7927 | 44101 | X |  | SOCIAL | SPP-3308763 | OLIVIA VASQUEZ MOROYOQUI              | CARÁCTER CONFIDENCIAL | \$2,200.00 | HUATABAMPO | LA PRIMAVERA      |
| 7928 | 44101 | X |  | SOCIAL | SPP-3309467 | ROSA GUADALUPE MUNOZ VALENCIA         | CARÁCTER CONFIDENCIAL | \$2,200.00 | HUATABAMPO | LA PRIMAVERA      |
| 7929 | 44101 | X |  | SOCIAL | SPP-3308762 | SOCORRO PARRA GONZALEZ                | CARÁCTER CONFIDENCIAL | \$2,200.00 | HUATABAMPO | LA PRIMAVERA      |
| 7930 | 44101 | X |  | SOCIAL | SPP-3309369 | DYANEY GUADALUPE YIN CONTRERAS        | CARÁCTER CONFIDENCIAL | \$2,200.00 | HUATABAMPO | LA SABILA         |
| 7931 | 44101 | X |  | SOCIAL | SPP-3309371 | ELIZABETH IGNACIA VALENCIA ARENAS     | CARÁCTER CONFIDENCIAL | \$2,200.00 | HUATABAMPO | LA SABILA         |
| 7932 | 44101 | X |  | SOCIAL | SPP-3309370 | MARIA ESTHELA SOTO JUSAINO            | CARÁCTER CONFIDENCIAL | \$2,200.00 | HUATABAMPO | LA SABILA         |
| 7933 | 44101 | X |  | SOCIAL | SPP-3309338 | MARIA GUADALUPE SOTOMEA URIAS         | CARÁCTER CONFIDENCIAL | \$2,200.00 | HUATABAMPO | LA SABILA         |
| 7934 | 44101 | X |  | SOCIAL | SPP-3309339 | ROSARIO GUADALUPE ONTIVEROS MOROYOQUI | CARÁCTER CONFIDENCIAL | \$2,200.00 | HUATABAMPO | LA SABILA         |
| 7935 | 44101 | X |  | SOCIAL | SPP-3315166 | MARIA SANTOS VALENZUELA HUMO          | CARÁCTER CONFIDENCIAL | \$2,200.00 | HUATABAMPO | LA SAVILA         |
| 7936 | 44101 | X |  | SOCIAL | SPP-3311149 | RAFAELA ANGUAMEA VALENZUELA           | CARÁCTER CONFIDENCIAL | \$2,200.00 | HUATABAMPO | LA SAVILA         |
| 7937 | 44101 | X |  | SOCIAL | SPP-3315255 | RAMONA YIN SOTO                       | CARÁCTER CONFIDENCIAL | \$2,200.00 | HUATABAMPO | LA SAVILA         |
| 7938 | 44101 | X |  | SOCIAL | SPP-3301414 | JUANA HERLINDA LOPEZ VALENZUELA       | CARÁCTER CONFIDENCIAL | \$2,200.00 | HUATABAMPO | LA TOROCOBA       |
| 7939 | 44101 | X |  | SOCIAL | SPP-3309481 | LUZ AIDA MONTIEL BARRERAS             | CARÁCTER CONFIDENCIAL | \$2,200.00 | HUATABAMPO | LAMA DE ETCHOROPO |
| 7940 | 44101 | X |  | SOCIAL | SPP-3309223 | ALONDRA GALILEA MOROQUI JUZACAMEA     | CARÁCTER CONFIDENCIAL | \$2,200.00 | HUATABAMPO | LAS BOCAS         |
| 7941 | 44101 | X |  | SOCIAL | SPP-3309221 | AMALIA MOROYOQUI VALENZUELA           | CARÁCTER CONFIDENCIAL | \$2,200.00 | HUATABAMPO | LAS BOCAS         |
| 7942 | 44101 | X |  | SOCIAL | SPP-3309222 | ANTOLINA ANDUAGA CONTRERAS            | CARÁCTER CONFIDENCIAL | \$2,200.00 | HUATABAMPO | LAS BOCAS         |
| 7943 | 44101 | X |  | SOCIAL | SPP-3309212 | ARIADNA BERENICE HUMO BUITIMEA        | CARÁCTER CONFIDENCIAL | \$2,200.00 | HUATABAMPO | LAS BOCAS         |
| 7944 | 44101 | X |  | SOCIAL | SPP-3309243 | CARLA PAOLA MOROYOQUI MOROYOQUI       | CARÁCTER CONFIDENCIAL | \$2,200.00 | HUATABAMPO | LAS BOCAS         |
| 7945 | 44101 | X |  | SOCIAL | SPP-3310409 | CECILIA DE JESUS GUTIERREZ LEON       | CARÁCTER CONFIDENCIAL | \$2,200.00 | HUATABAMPO | LAS BOCAS         |

PERÍODO 4TO BIMESTRE (JULIO-AGOSTO) DEL 2023

|      |       |   |  |        |             |                                     |                       |            |            |            |
|------|-------|---|--|--------|-------------|-------------------------------------|-----------------------|------------|------------|------------|
| 7946 | 44101 | X |  | SOCIAL | SPP-3309242 | DOROTEA HUMO GARCIA                 | CARÁCTER CONFIDENCIAL | \$2,200.00 | HUATABAMPO | LAS BOCAS  |
| 7947 | 44101 | X |  | SOCIAL | SPP-3309240 | ELIODORA YOCUPICIO MOROYOQUI        | CARÁCTER CONFIDENCIAL | \$2,200.00 | HUATABAMPO | LAS BOCAS  |
| 7948 | 44101 | X |  | SOCIAL | SPP-3309217 | JOSE LUIS MOROYOQUI BACASEGUA       | CARÁCTER CONFIDENCIAL | \$2,200.00 | HUATABAMPO | LAS BOCAS  |
| 7949 | 44101 | X |  | SOCIAL | SPP-3309207 | JOSEFINA RIVERA ANDUAGA             | CARÁCTER CONFIDENCIAL | \$2,200.00 | HUATABAMPO | LAS BOCAS  |
| 7950 | 44101 | X |  | SOCIAL | SPP-3311175 | JUANA MOROYOQUI                     | CARÁCTER CONFIDENCIAL | \$2,200.00 | HUATABAMPO | LAS BOCAS  |
| 7951 | 44101 | X |  | SOCIAL | SPP-3309230 | JULIA AZUCENA DUARTE BACASEGUA      | CARÁCTER CONFIDENCIAL | \$2,200.00 | HUATABAMPO | LAS BOCAS  |
| 7952 | 44101 | X |  | SOCIAL | SPP-3309209 | JULIETA VALENZUELA MOROYOQUI        | CARÁCTER CONFIDENCIAL | \$2,200.00 | HUATABAMPO | LAS BOCAS  |
| 7953 | 44101 | X |  | SOCIAL | SPP-3309214 | LOURDES ROSARIO VALENZUELA HUMO     | CARÁCTER CONFIDENCIAL | \$2,200.00 | HUATABAMPO | LAS BOCAS  |
| 7954 | 44101 | X |  | SOCIAL | SPP-3309233 | MA MAGDALENA MOROYOQUI BASOPOLI     | CARÁCTER CONFIDENCIAL | \$2,200.00 | HUATABAMPO | LAS BOCAS  |
| 7955 | 44101 | X |  | SOCIAL | SPP-3309241 | MARCELA JOSEFINA MOROYOQUI HUMO     | CARÁCTER CONFIDENCIAL | \$2,200.00 | HUATABAMPO | LAS BOCAS  |
| 7956 | 44101 | X |  | SOCIAL | SPP-3309219 | MARCELA ROSALINA MOROYOQUI HUMO     | CARÁCTER CONFIDENCIAL | \$2,200.00 | HUATABAMPO | LAS BOCAS  |
| 7957 | 44101 | X |  | SOCIAL | SPP-3309244 | MARIA ARCELIA JUSACAMEA PALMA       | CARÁCTER CONFIDENCIAL | \$2,200.00 | HUATABAMPO | LAS BOCAS  |
| 7958 | 44101 | X |  | SOCIAL | SPP-3310411 | MARIA DEL CARMEN ANGUAMEA JUZACAMEA | CARÁCTER CONFIDENCIAL | \$2,200.00 | HUATABAMPO | LAS BOCAS  |
| 7959 | 44101 | X |  | SOCIAL | SPP-3309208 | MARIA DEL CARMEN FLORES VALENZUELA  | CARÁCTER CONFIDENCIAL | \$2,200.00 | HUATABAMPO | LAS BOCAS  |
| 7960 | 44101 | X |  | SOCIAL | SPP-3309225 | MARIA MAGDALENA ONTIVEROS LEYVA     | CARÁCTER CONFIDENCIAL | \$2,200.00 | HUATABAMPO | LAS BOCAS  |
| 7961 | 44101 | X |  | SOCIAL | SPP-3309215 | MARIA YOVANA CONTRERAS MOROYOQUI    | CARÁCTER CONFIDENCIAL | \$2,200.00 | HUATABAMPO | LAS BOCAS  |
| 7962 | 44101 | X |  | SOCIAL | SPP-3309220 | MICAELA ARMENTA QUIJANO             | CARÁCTER CONFIDENCIAL | \$2,200.00 | HUATABAMPO | LAS BOCAS  |
| 7963 | 44101 | X |  | SOCIAL | SPP-3309231 | MIRIAM ZOBAYDA ONTIVEROS MOROYOQUI  | CARÁCTER CONFIDENCIAL | \$2,200.00 | HUATABAMPO | LAS BOCAS  |
| 7964 | 44101 | X |  | SOCIAL | SPP-3309238 | REYNA DOLORES MOROYOQUI GARCIA      | CARÁCTER CONFIDENCIAL | \$2,200.00 | HUATABAMPO | LAS BOCAS  |
| 7965 | 44101 | X |  | SOCIAL | SPP-3309224 | ROSA ANGELICA VALENZUELA VALENZUELA | CARÁCTER CONFIDENCIAL | \$2,200.00 | HUATABAMPO | LAS BOCAS  |
| 7966 | 44101 | X |  | SOCIAL | SPP-3309213 | ROSALIA AYALA MOROYOQUI             | CARÁCTER CONFIDENCIAL | \$2,200.00 | HUATABAMPO | LAS BOCAS  |
| 7967 | 44101 | X |  | SOCIAL | SPP-3309239 | TANIA LIZETH VALENZUELA YOCUPICIO   | CARÁCTER CONFIDENCIAL | \$2,200.00 | HUATABAMPO | LAS BOCAS  |
| 7968 | 44101 | X |  | SOCIAL | SPP-3309210 | VIRGINIA HUMO DUARTE                | CARÁCTER CONFIDENCIAL | \$2,200.00 | HUATABAMPO | LAS BOCAS  |
| 7969 | 44101 | X |  | SOCIAL | SPP-3309211 | ZULMA YANETH HUMO VALENZUELA        | CARÁCTER CONFIDENCIAL | \$2,200.00 | HUATABAMPO | LAS BOCAS  |
| 7970 | 44101 | X |  | SOCIAL | SPP-3311130 | YOLANDA ARMENTA VEGA                | CARÁCTER CONFIDENCIAL | \$2,200.00 | HUATABAMPO | LAS BOCAS  |
| 7971 | 44101 | X |  | SOCIAL | SPP-3315692 | GLENDA GUADALUPE CAMEA ZAMBRANO     | CARÁCTER CONFIDENCIAL | \$4,400.00 | HUATABAMPO | LAS MAMIAS |
| 7972 | 44101 | X |  | SOCIAL | SPP-3315691 | ESMERALDA CAMEA ZAMBRANO            | CARÁCTER CONFIDENCIAL | \$4,400.00 | HUATABAMPO | LAS MAMIAS |
| 7973 | 44101 | X |  | SOCIAL | SPP-3315286 | RAMON ALBERTO ANGUAMEA BACASEGUA    | CARÁCTER CONFIDENCIAL | \$4,400.00 | HUATABAMPO | LAS MAMIAS |
| 7974 | 44101 | X |  | SOCIAL | SPP-3311270 | KARLA MARLENE ALVAREZ VALENZUELA    | CARÁCTER CONFIDENCIAL | \$2,200.00 | HUATABAMPO | LAS MILPAS |

PERÍODO 4TO BIMESTRE (JULIO-AGOSTO) DEL 2023

|      |       |   |  |        |             |                                    |                       |            |            |                   |
|------|-------|---|--|--------|-------------|------------------------------------|-----------------------|------------|------------|-------------------|
| 7975 | 44101 | X |  | SOCIAL | SPP-3311178 | AGUSTINA PAEZ ZUNIGA               | CARÁCTER CONFIDENCIAL | \$2,200.00 | HUATABAMPO | LAS MILPAS        |
| 7976 | 44101 | X |  | SOCIAL | SPP-3308775 | ALICIA ISABEL MOROYOQUI ALCANTAR   | CARÁCTER CONFIDENCIAL | \$2,200.00 | HUATABAMPO | LAS MILPAS        |
| 7977 | 44101 | X |  | SOCIAL | SPP-3311158 | ANTONIO FELIX VEGA CRUZ            | CARÁCTER CONFIDENCIAL | \$2,200.00 | HUATABAMPO | LAS MILPAS        |
| 7978 | 44101 | X |  | SOCIAL | SPP-3311147 | CELIDA LOPEZ ZUNIGA                | CARÁCTER CONFIDENCIAL | \$2,200.00 | HUATABAMPO | LAS MILPAS        |
| 7979 | 44101 | X |  | SOCIAL | SPP-3310421 | DOLORES VALENZUELA SOTOMEA         | CARÁCTER CONFIDENCIAL | \$2,200.00 | HUATABAMPO | LAS MILPAS        |
| 7980 | 44101 | X |  | SOCIAL | SPP-3308767 | ISIDRO ALCANTAR VEGA               | CARÁCTER CONFIDENCIAL | \$2,200.00 | HUATABAMPO | LAS MILPAS        |
| 7981 | 44101 | X |  | SOCIAL | SPP-3311157 | LUCRECIA VALENZUELA PAEZ           | CARÁCTER CONFIDENCIAL | \$2,200.00 | HUATABAMPO | LAS MILPAS        |
| 7982 | 44101 | X |  | SOCIAL | SPP-3310424 | MARIA DEL PILAR ALCANTAR VEGA      | CARÁCTER CONFIDENCIAL | \$2,200.00 | HUATABAMPO | LAS MILPAS        |
| 7983 | 44101 | X |  | SOCIAL | SPP-3310425 | MARIA GUADALUPE ROMERO CALVO       | CARÁCTER CONFIDENCIAL | \$2,200.00 | HUATABAMPO | LAS MILPAS        |
| 7984 | 44101 | X |  | SOCIAL | SPP-3306723 | MARIBEL YULISSA SANCHEZ VALENZUELA | CARÁCTER CONFIDENCIAL | \$2,200.00 | HUATABAMPO | LAS MILPAS        |
| 7985 | 44101 | X |  | SOCIAL | SPP-3308764 | NORMA ALCANTAR OLIVAS              | CARÁCTER CONFIDENCIAL | \$2,200.00 | HUATABAMPO | LAS MILPAS        |
| 7986 | 44101 | X |  | SOCIAL | SPP-3308769 | PINITA GUADALUPE MOROYOQUI OSUNA   | CARÁCTER CONFIDENCIAL | \$2,200.00 | HUATABAMPO | LAS MILPAS        |
| 7987 | 44101 | X |  | SOCIAL | SPP-3306722 | PLACIDA LOPEZ VALENZUELA           | CARÁCTER CONFIDENCIAL | \$2,200.00 | HUATABAMPO | LAS MILPAS        |
| 7988 | 44101 | X |  | SOCIAL | SPP-3309468 | REYNA MICAELA TALAMANTE JUPA       | CARÁCTER CONFIDENCIAL | \$2,200.00 | HUATABAMPO | LAS MILPAS        |
| 7989 | 44101 | X |  | SOCIAL | SPP-3308766 | ROSARIO GUADALUPE FLORES GARCIA    | CARÁCTER CONFIDENCIAL | \$2,200.00 | HUATABAMPO | LAS MILPAS        |
| 7990 | 44101 | X |  | SOCIAL | SPP-3310426 | SANTA GUADALUPE MENDIVIL CALVO     | CARÁCTER CONFIDENCIAL | \$2,200.00 | HUATABAMPO | LAS MILPAS        |
| 7991 | 44101 | X |  | SOCIAL | SPP-3306724 | SANTOS ORTIZ VALENZUELA            | CARÁCTER CONFIDENCIAL | \$2,200.00 | HUATABAMPO | LAS MILPAS        |
| 7992 | 44101 | X |  | SOCIAL | SPP-3315704 | SILVIA ANGELITA DUARTE BACASEGUA   | CARÁCTER CONFIDENCIAL | \$4,400.00 | HUATABAMPO | LAS MILPAS        |
| 7993 | 44101 | X |  | SOCIAL | SPP-3308768 | TRINIDAD IDALIA VELAZQUEZ SUNIGA   | CARÁCTER CONFIDENCIAL | \$2,200.00 | HUATABAMPO | LAS MILPAS        |
| 7994 | 44101 | X |  | SOCIAL | SPP-3306701 | TRINIDAD LOPEZ BOJORQUEZ           | CARÁCTER CONFIDENCIAL | \$2,200.00 | HUATABAMPO | LAS MILPAS        |
| 7995 | 44101 | X |  | SOCIAL | SPP-3308765 | VERENICE DE JESUS LEON URIAS       | CARÁCTER CONFIDENCIAL | \$2,200.00 | HUATABAMPO | LAS MILPAS        |
| 7996 | 44101 | X |  | SOCIAL | SPP-3306721 | ZAHIRA GUADALUPE LOPEZ VALENZUELA  | CARÁCTER CONFIDENCIAL | \$2,200.00 | HUATABAMPO | LAS MILPAS        |
| 7997 | 44101 | X |  | SOCIAL | SPP-3301400 | ABIGAIL JOCOBI MOROYOQUI           | CARÁCTER CONFIDENCIAL | \$2,200.00 | HUATABAMPO | LOMA DE ETCHOROPO |
| 7998 | 44101 | X |  | SOCIAL | SPP-3301304 | ALICIA JOCOBI ESQUER               | CARÁCTER CONFIDENCIAL | \$2,200.00 | HUATABAMPO | LOMA DE ETCHOROPO |
| 7999 | 44101 | X |  | SOCIAL | SPP-3301383 | ALICIA REYES AVILES                | CARÁCTER CONFIDENCIAL | \$2,200.00 | HUATABAMPO | LOMA DE ETCHOROPO |
| 8000 | 44101 | X |  | SOCIAL | SPP-3301368 | ALMA DELIA BUITIMEA YOCUPICIO      | CARÁCTER CONFIDENCIAL | \$2,200.00 | HUATABAMPO | LOMA DE ETCHOROPO |
| 8001 | 44101 | X |  | SOCIAL | SPP-3301254 | ALMA LIDIA MOROYOQUI ANGUAMEA      | CARÁCTER CONFIDENCIAL | \$2,200.00 | HUATABAMPO | LOMA DE ETCHOROPO |
| 8002 | 44101 | X |  | SOCIAL | SPP-3301405 | ANA EDITH VALENZUELA REYES         | CARÁCTER CONFIDENCIAL | \$2,200.00 | HUATABAMPO | LOMA DE ETCHOROPO |
| 8003 | 44101 | X |  | SOCIAL | SPP-3308757 | ANA LUISA CANTU VALENZUELA         | CARÁCTER CONFIDENCIAL | \$2,200.00 | HUATABAMPO | LOMA DE ETCHOROPO |

PERÍODO 4TO BIMESTRE (JULIO-AGOSTO) DEL 2023

|      |       |   |  |        |              |   |                       |            |            |                   |
|------|-------|---|--|--------|--------------|---|-----------------------|------------|------------|-------------------|
| 8004 | 44101 | X |  | SOCIAL | SPP-3306712  | ANA LUISA VELAZQUEZ MEDINA                | CARÁCTER CONFIDENCIAL | \$2,200.00 | HUATABAMPO | LOMA DE ETCHOROPO |
| 8005 | 44101 | X |  | SOCIAL | SPP-3309326  | ANEL ADILENE CRUZ FELIX                   | CARÁCTER CONFIDENCIAL | \$2,200.00 | HUATABAMPO | LOMA DE ETCHOROPO |
| 8006 | 44101 | X |  | SOCIAL | SPP-3301284  | ANGELES GUADALUPE GOMEZ SOMOCHI           | CARÁCTER CONFIDENCIAL | \$2,200.00 | HUATABAMPO | LOMA DE ETCHOROPO |
| 8007 | 44101 | X |  | SOCIAL | SPP-3301282  | ANGELICA VALENCIA ALCANTAR                | CARÁCTER CONFIDENCIAL | \$2,200.00 | HUATABAMPO | LOMA DE ETCHOROPO |
| 8008 | 44101 | X |  | SOCIAL | SPP-3301295  | ANTHELMA FLORES ONTIVEROS                 | CARÁCTER CONFIDENCIAL | \$2,200.00 | HUATABAMPO | LOMA DE ETCHOROPO |
| 8009 | 44101 | X |  | SOCIAL | SPP-3306727  | APOLONIA GUTIERREZ CONTRERAS              | CARÁCTER CONFIDENCIAL | \$2,200.00 | HUATABAMPO | LOMA DE ETCHOROPO |
| 8010 | 44101 | X |  | SOCIAL | SPP-3301303  | BERNARDINA BACASEGUA NEBUAY               | CARÁCTER CONFIDENCIAL | \$2,200.00 | HUATABAMPO | LOMA DE ETCHOROPO |
| 8011 | 44101 | X |  | SOCIAL | SPP-3301384  | BERTHA ALICIA MILLANES GOMEZ              | CARÁCTER CONFIDENCIAL | \$2,200.00 | HUATABAMPO | LOMA DE ETCHOROPO |
| 8012 | 44101 | X |  | SOCIAL | SPP-3301249  | BERTHA TRINIDAD VIZCARRA MORALES          | CARÁCTER CONFIDENCIAL | \$2,200.00 | HUATABAMPO | LOMA DE ETCHOROPO |
| 8013 | 44101 | X |  | SOCIAL | SPP-3301387  | BLANCA GABRIELA BACASEGUA HUICHO          | CARÁCTER CONFIDENCIAL | \$2,200.00 | HUATABAMPO | LOMA DE ETCHOROPO |
| 8014 | 44101 | X |  | SOCIAL | SPP-3301283  | BRISSA YAMILETH CANTU OXIMEA              | CARÁCTER CONFIDENCIAL | \$2,200.00 | HUATABAMPO | LOMA DE ETCHOROPO |
| 8015 | 44101 | X |  | SOCIAL | SPP-3301378  | CANDELARIA MARGARITA VALENZUELA AMARILLAS | CARÁCTER CONFIDENCIAL | \$2,200.00 | HUATABAMPO | LOMA DE ETCHOROPO |
| 8016 | 44101 | X |  | SOCIAL | SPP-3301341  | CECILIA HUICHO JOCOBI                     | CARÁCTER CONFIDENCIAL | \$2,200.00 | HUATABAMPO | LOMA DE ETCHOROPO |
| 8017 | 44101 | X |  | SOCIAL | SPP-3301339  | CELIA BRIGIDA HUICHO JOCOBI               | CARÁCTER CONFIDENCIAL | \$2,200.00 | HUATABAMPO | LOMA DE ETCHOROPO |
| 8018 | 44101 | X |  | SOCIAL | SPP-3311123  | CLAUDIA GUADALUPE VILLEGAS VALENZUELA     | CARÁCTER CONFIDENCIAL | \$2,200.00 | HUATABAMPO | LOMA DE ETCHOROPO |
| 8019 | 44101 | X |  | SOCIAL | spp-33001345 | CLAUDIA ISABEL ONTIVEROS JOCOBI           | CARÁCTER CONFIDENCIAL | \$2,200.00 | HUATABAMPO | LOMA DE ETCHOROPO |
| 8020 | 44101 | X |  | SOCIAL | SPP-3306708  | CLEMENTINA JOCOBI ESQUER                  | CARÁCTER CONFIDENCIAL | \$2,200.00 | HUATABAMPO | LOMA DE ETCHOROPO |
| 8021 | 44101 | X |  | SOCIAL | SPP-3301337  | CLEOTILDE OCHOA JOCOBI                    | CARÁCTER CONFIDENCIAL | \$2,200.00 | HUATABAMPO | LOMA DE ETCHOROPO |
| 8022 | 44101 | X |  | SOCIAL | SPP-3310418  | CONSTANSA GUILLERMINA ARMENTA VERDUGO     | CARÁCTER CONFIDENCIAL | \$2,200.00 | HUATABAMPO | LOMA DE ETCHOROPO |
| 8023 | 44101 | X |  | SOCIAL | SPP-3301262  | CRISTINA GUADALUPE HUIPAS RAMIREZ         | CARÁCTER CONFIDENCIAL | \$2,200.00 | HUATABAMPO | LOMA DE ETCHOROPO |
| 8024 | 44101 | X |  | SOCIAL | SPP-3309471  | CRUZ ELENA VELAZQUEZ YOCUPICIO            | CARÁCTER CONFIDENCIAL | \$2,200.00 | HUATABAMPO | LOMA DE ETCHOROPO |
| 8025 | 44101 | X |  | SOCIAL | SPP-3309963  | DANITZA ALICIA NEBUAY MILLANES            | CARÁCTER CONFIDENCIAL | \$2,200.00 | HUATABAMPO | LOMA DE ETCHOROPO |
| 8026 | 44101 | X |  | SOCIAL | SPP-3301247  | DEOLEGARIA ZAMBRANO ANGUAMEA              | CARÁCTER CONFIDENCIAL | \$2,200.00 | HUATABAMPO | LOMA DE ETCHOROPO |
| 8027 | 44101 | X |  | SOCIAL | SPP-3301296  | DIANA LAURA VALENZUELA YOCUPICIO          | CARÁCTER CONFIDENCIAL | \$2,200.00 | HUATABAMPO | LOMA DE ETCHOROPO |
| 8028 | 44101 | X |  | SOCIAL | SPP-3309479  | DIONICIA MOROYOQUI ROBLES                 | CARÁCTER CONFIDENCIAL | \$2,200.00 | HUATABAMPO | LOMA DE ETCHOROPO |
| 8029 | 44101 | X |  | SOCIAL | SPP-3301370  | DULCE KARINA VAZQUEZ BACASEGUA            | CARÁCTER CONFIDENCIAL | \$2,200.00 | HUATABAMPO | LOMA DE ETCHOROPO |
| 8030 | 44101 | X |  | SOCIAL | SPP-3301348  | DULCE MARIA SOBERANES OTERO               | CARÁCTER CONFIDENCIAL | \$2,200.00 | HUATABAMPO | LOMA DE ETCHOROPO |
| 8031 | 44101 | X |  | SOCIAL | SPP-3301272  | ELIZABETH FLORES ANGUAMEA                 | CARÁCTER CONFIDENCIAL | \$2,200.00 | HUATABAMPO | LOMA DE ETCHOROPO |
| 8032 | 44101 | X |  | SOCIAL | SPP-3301309  | ELOINA NOLAZCO ESPINOZA                   | CARÁCTER CONFIDENCIAL | \$2,200.00 | HUATABAMPO | LOMA DE ETCHOROPO |

PERÍODO 4TO BIMESTRE (JULIO-AGOSTO) DEL 2023

|      |       |   |  |        |             |  |                       |            |            |                   |
|------|-------|---|--|--------|-------------|--|-----------------------|------------|------------|-------------------|
| 8033 | 44101 | X |  | SOCIAL | SPP-3306725 | ESTHER AYDE VASQUEZ YOCUPICIO          | CARÁCTER CONFIDENCIAL | \$2,200.00 | HUATABAMPO | LOMA DE ETCBOROPO |
| 8034 | 44101 | X |  | SOCIAL | SPP-3301299 | FELIPE DE JESUS VALENZUELA CANTU       | CARÁCTER CONFIDENCIAL | \$2,200.00 | HUATABAMPO | LOMA DE ETCBOROPO |
| 8035 | 44101 | X |  | SOCIAL | SPP-3306711 | FRANCISCO VAZQUEZ VALENZUELA           | CARÁCTER CONFIDENCIAL | \$2,200.00 | HUATABAMPO | LOMA DE ETCBOROPO |
| 8036 | 44101 | X |  | SOCIAL | SPP-3301427 | GEORGINA VAZQUEZ ALVAREZ               | CARÁCTER CONFIDENCIAL | \$2,200.00 | HUATABAMPO | LOMA DE ETCBOROPO |
| 8037 | 44101 | X |  | SOCIAL | SPP-3301305 | GEORGINA YOCUPICIO VELAZQUEZ           | CARÁCTER CONFIDENCIAL | \$2,200.00 | HUATABAMPO | LOMA DE ETCBOROPO |
| 8038 | 44101 | X |  | SOCIAL | SPP-3306709 | GLORIA LETICIA OCHOA JOCOBI            | CARÁCTER CONFIDENCIAL | \$2,200.00 | HUATABAMPO | LOMA DE ETCBOROPO |
| 8039 | 44101 | X |  | SOCIAL | SPP-3301365 | GLORIA LUZ CARLON VELAZQUEZ            | CARÁCTER CONFIDENCIAL | \$2,200.00 | HUATABAMPO | LOMA DE ETCBOROPO |
| 8040 | 44101 | X |  | SOCIAL | SPP-3301399 | GRACIELA AVILEZ PINTO                  | CARÁCTER CONFIDENCIAL | \$2,200.00 | HUATABAMPO | LOMA DE ETCBOROPO |
| 8041 | 44101 | X |  | SOCIAL | SPP-3301390 | GRISELDA BELTRAN MILLAN                | CARÁCTER CONFIDENCIAL | \$2,200.00 | HUATABAMPO | LOMA DE ETCBOROPO |
| 8042 | 44101 | X |  | SOCIAL | SPP-3301302 | GUADALUPE ALEJANDRA MOROYOQUI BUITIMEA | CARÁCTER CONFIDENCIAL | \$2,200.00 | HUATABAMPO | LOMA DE ETCBOROPO |
| 8043 | 44101 | X |  | SOCIAL | SPP-3301386 | GUADALUPE ARACELY GOMEZ COTA           | CARÁCTER CONFIDENCIAL | \$2,200.00 | HUATABAMPO | LOMA DE ETCBOROPO |
| 8044 | 44101 | X |  | SOCIAL | SPP-3301286 | GUADALUPE DEL ROSARIO VALDEZ AMARILLAS | CARÁCTER CONFIDENCIAL | \$2,200.00 | HUATABAMPO | LOMA DE ETCBOROPO |
| 8045 | 44101 | X |  | SOCIAL | SPP-3301279 | GUADALUPE ERCILIA LOPEZ SAMBRANO       | CARÁCTER CONFIDENCIAL | \$2,200.00 | HUATABAMPO | LOMA DE ETCBOROPO |
| 8046 | 44101 | X |  | SOCIAL | SPP-3309480 | GUADALUPE GALAVIZ CRUZ                 | CARÁCTER CONFIDENCIAL | \$2,200.00 | HUATABAMPO | LOMA DE ETCBOROPO |
| 8047 | 44101 | X |  | SOCIAL | SPP-3301277 | GUILLERMINA ANGUAMEA COTA              | CARÁCTER CONFIDENCIAL | \$2,200.00 | HUATABAMPO | LOMA DE ETCBOROPO |
| 8048 | 44101 | X |  | SOCIAL | SPP-3309343 | GUMERSINDA DUARTE BACASEGUA            | CARÁCTER CONFIDENCIAL | \$2,200.00 | HUATABAMPO | LOMA DE ETCBOROPO |
| 8049 | 44101 | X |  | SOCIAL | SPP-3306729 | IRIS JANET VALLE NORIEGA               | CARÁCTER CONFIDENCIAL | \$2,200.00 | HUATABAMPO | LOMA DE ETCBOROPO |
| 8050 | 44101 | X |  | SOCIAL | SPP-3301349 | ISABEL GUADALUPE YOCUPICIO LAURIAN     | CARÁCTER CONFIDENCIAL | \$2,200.00 | HUATABAMPO | LOMA DE ETCBOROPO |
| 8051 | 44101 | X |  | SOCIAL | SPP-3301351 | JESSICA YUNIVIA DUARTE QUIJANO         | CARÁCTER CONFIDENCIAL | \$2,200.00 | HUATABAMPO | LOMA DE ETCBOROPO |
| 8052 | 44101 | X |  | SOCIAL | SPP-3309478 | JOHANA GUADALUPE ARMENTA VERDUGO       | CARÁCTER CONFIDENCIAL | \$2,200.00 | HUATABAMPO | LOMA DE ETCBOROPO |
| 8053 | 44101 | X |  | SOCIAL | SPP-3309483 | JOSEFINA FLORES CRUZ                   | CARÁCTER CONFIDENCIAL | \$2,200.00 | HUATABAMPO | LOMA DE ETCBOROPO |
| 8054 | 44101 | X |  | SOCIAL | SPP-3301327 | JOSEFINA ZAMBRANO VELAZQUEZ            | CARÁCTER CONFIDENCIAL | \$2,200.00 | HUATABAMPO | LOMA DE ETCBOROPO |
| 8055 | 44101 | X |  | SOCIAL | SPP-3301273 | JUANA EMILIA VALENZUELA ORTIZ          | CARÁCTER CONFIDENCIAL | \$2,200.00 | HUATABAMPO | LOMA DE ETCBOROPO |
| 8056 | 44101 | X |  | SOCIAL | SPP-3301293 | JUANA JOCOBI ESQUER                    | CARÁCTER CONFIDENCIAL | \$2,200.00 | HUATABAMPO | LOMA DE ETCBOROPO |
| 8057 | 44101 | X |  | SOCIAL | SPP-3301281 | JUANA LIZETH VAZQUEZ HUMO              | CARÁCTER CONFIDENCIAL | \$2,200.00 | HUATABAMPO | LOMA DE ETCBOROPO |
| 8058 | 44101 | X |  | SOCIAL | SPP-3301308 | JULIA BACASEGUA NEBUAY                 | CARÁCTER CONFIDENCIAL | \$2,200.00 | HUATABAMPO | LOMA DE ETCBOROPO |
| 8059 | 44101 | X |  | SOCIAL | SPP-3309341 | JULIETA VASQUEZ ALVAREZ                | CARÁCTER CONFIDENCIAL | \$2,200.00 | HUATABAMPO | LOMA DE ETCBOROPO |
| 8060 | 44101 | X |  | SOCIAL | SPP-3301347 | LAURA PILAR JOCOBI GASTELUM            | CARÁCTER CONFIDENCIAL | \$2,200.00 | HUATABAMPO | LOMA DE ETCBOROPO |
| 8061 | 44101 | X |  | SOCIAL | SPP-3301301 | LIZBETH MARIA MOLINA COTA              | CARÁCTER CONFIDENCIAL | \$2,200.00 | HUATABAMPO | LOMA DE ETCBOROPO |

PERÍODO 4TO BIMESTRE (JULIO-AGOSTO) DEL 2023

|      |       |   |  |        |             |  |                       |            |            |                   |
|------|-------|---|--|--------|-------------|--|-----------------------|------------|------------|-------------------|
| 8062 | 44101 | X |  | SOCIAL | SPP-3309346 | LUCIA GUADALUPE ANGUAMEA FLORES        | CARÁCTER CONFIDENCIAL | \$2,200.00 | HUATABAMPO | LOMA DE ETCHOROPO |
| 8063 | 44101 | X |  | SOCIAL | SPP-3301294 | LUZ ADRIANA DUARTE JOCOBI              | CARÁCTER CONFIDENCIAL | \$2,200.00 | HUATABAMPO | LOMA DE ETCHOROPO |
| 8064 | 44101 | X |  | SOCIAL | SPP-3301343 | LUZ ARIDESI NIEBLAS DUARTE             | CARÁCTER CONFIDENCIAL | \$2,200.00 | HUATABAMPO | LOMA DE ETCHOROPO |
| 8065 | 44101 | X |  | SOCIAL | SPP-3301256 | LUZ ORALIA VAZQUEZ ZAMBRANO            | CARÁCTER CONFIDENCIAL | \$2,200.00 | HUATABAMPO | LOMA DE ETCHOROPO |
| 8066 | 44101 | X |  | SOCIAL | SPP-3301409 | MA DE LOS ANGELES VALENZUELA MUNGARRO  | CARÁCTER CONFIDENCIAL | \$2,200.00 | HUATABAMPO | LOMA DE ETCHOROPO |
| 8067 | 44101 | X |  | SOCIAL | SPP-3301292 | MANUELA ANTONIA NORIEGA YOCUPICIO      | CARÁCTER CONFIDENCIAL | \$2,200.00 | HUATABAMPO | LOMA DE ETCHOROPO |
| 8068 | 44101 | X |  | SOCIAL | SPP-3301403 | MANUELA FELIX CRUZ                     | CARÁCTER CONFIDENCIAL | \$2,200.00 | HUATABAMPO | LOMA DE ETCHOROPO |
| 8069 | 44101 | X |  | SOCIAL | SPP-3301291 | MARGARITA FLORES ONTIVEROS             | CARÁCTER CONFIDENCIAL | \$2,200.00 | HUATABAMPO | LOMA DE ETCHOROPO |
| 8070 | 44101 | X |  | SOCIAL | SPP-3301385 | MARIA CAROLINA MAGALLANES BAUMEA       | CARÁCTER CONFIDENCIAL | \$2,200.00 | HUATABAMPO | LOMA DE ETCHOROPO |
| 8071 | 44101 | X |  | SOCIAL | SPP-3306713 | MARIA CONCEPCION LAURIAN JOCOBI        | CARÁCTER CONFIDENCIAL | \$2,200.00 | HUATABAMPO | LOMA DE ETCHOROPO |
| 8072 | 44101 | X |  | SOCIAL | SPP-3301285 | MARIA DE LOS ANGELES VALENCIA ANGUAMEA | CARÁCTER CONFIDENCIAL | \$2,200.00 | HUATABAMPO | LOMA DE ETCHOROPO |
| 8073 | 44101 | X |  | SOCIAL | SPP-3309345 | MARIA DEL CARMEN BAUMEA YOCUPICIO      | CARÁCTER CONFIDENCIAL | \$2,200.00 | HUATABAMPO | LOMA DE ETCHOROPO |
| 8074 | 44101 | X |  | SOCIAL | SPP-3301258 | MARIA DEL ROSARIO CASTRO YOCUPICIO     | CARÁCTER CONFIDENCIAL | \$2,200.00 | HUATABAMPO | LOMA DE ETCHOROPO |
| 8075 | 44101 | X |  | SOCIAL | SPP-3301274 | MARIA DEL ROSARIO ESPINOZA MEXIA       | CARÁCTER CONFIDENCIAL | \$2,200.00 | HUATABAMPO | LOMA DE ETCHOROPO |
| 8076 | 44101 | X |  | SOCIAL | SPP-3301261 | MARIA DEL ROSARIO HUIPAS RAMIREZ       | CARÁCTER CONFIDENCIAL | \$2,200.00 | HUATABAMPO | LOMA DE ETCHOROPO |
| 8077 | 44101 | X |  | SOCIAL | SPP-3301402 | MARIA DOLORES AVILES PINTO             | CARÁCTER CONFIDENCIAL | \$2,200.00 | HUATABAMPO | LOMA DE ETCHOROPO |
| 8078 | 44101 | X |  | SOCIAL | SPP-3301251 | MARIA ELENA ANDRADE VALENCIA           | CARÁCTER CONFIDENCIAL | \$2,200.00 | HUATABAMPO | LOMA DE ETCHOROPO |
| 8079 | 44101 | X |  | SOCIAL | SPP-3301340 | MARIA ELENA HUICHO JOCOBI              | CARÁCTER CONFIDENCIAL | \$2,200.00 | HUATABAMPO | LOMA DE ETCHOROPO |
| 8080 | 44101 | X |  | SOCIAL | SPP-3309324 | MARIA FELICITAS LAURIAN JOCOBI         | CARÁCTER CONFIDENCIAL | \$2,200.00 | HUATABAMPO | LOMA DE ETCHOROPO |
| 8081 | 44101 | X |  | SOCIAL | SPP-3301280 | MARIA GUADALUPE ANGUAMEA MENDOZA       | CARÁCTER CONFIDENCIAL | \$2,200.00 | HUATABAMPO | LOMA DE ETCHOROPO |
| 8082 | 44101 | X |  | SOCIAL | SPP-3301366 | MARIA JOSEFINA ANDUAGA BAYNORI         | CARÁCTER CONFIDENCIAL | \$2,200.00 | HUATABAMPO | LOMA DE ETCHOROPO |
| 8083 | 44101 | X |  | SOCIAL | SPP-3301260 | MARIA LUISA ANGUAMEA VALENZUELA        | CARÁCTER CONFIDENCIAL | \$2,200.00 | HUATABAMPO | LOMA DE ETCHOROPO |
| 8084 | 44101 | X |  | SOCIAL | SPP-3309315 | MARIA LUISA BUITIMEA ROMERO            | CARÁCTER CONFIDENCIAL | \$2,200.00 | HUATABAMPO | LOMA DE ETCHOROPO |
| 8085 | 44101 | X |  | SOCIAL | SPP-3301271 | MARIA REYES COTA GASTELUM              | CARÁCTER CONFIDENCIAL | \$2,200.00 | HUATABAMPO | LOMA DE ETCHOROPO |
| 8086 | 44101 | X |  | SOCIAL | SPP-3301287 | MARIA YOLANDA CRUZ ALVAREZ             | CARÁCTER CONFIDENCIAL | \$2,200.00 | HUATABAMPO | LOMA DE ETCHOROPO |
| 8087 | 44101 | X |  | SOCIAL | SPP-3301297 | MARIANA DEL ROSARIO VALENZUELA FLORES  | CARÁCTER CONFIDENCIAL | \$2,200.00 | HUATABAMPO | LOMA DE ETCHOROPO |
| 8088 | 44101 | X |  | SOCIAL | SPP-3301410 | MARITZA APODACA VALENZUELA             | CARÁCTER CONFIDENCIAL | \$2,200.00 | HUATABAMPO | LOMA DE ETCHOROPO |
| 8089 | 44101 | X |  | SOCIAL | SPP-3311164 | MARTIN NICOLAS ZAMBRANO ANGUAMEA       | CARÁCTER CONFIDENCIAL | \$2,200.00 | HUATABAMPO | LOMA DE ETCHOROPO |
| 8090 | 44101 | X |  | SOCIAL | SPP-3301344 | MARTINA JOCOBI                         | CARÁCTER CONFIDENCIAL | \$2,200.00 | HUATABAMPO | LOMA DE ETCHOROPO |



PERÍODO 4TO BIMESTRE (JULIO-AGOSTO) DEL 2023

|      |       |   |  |        |             |                                    |                       |            |            |                   |
|------|-------|---|--|--------|-------------|------------------------------------|-----------------------|------------|------------|-------------------|
| 8091 | 44101 | X |  | SOCIAL | SPP-3301381 | MATILDE SIALIQUI RAMIREZ           | CARÁCTER CONFIDENCIAL | \$2,200.00 | HUATABAMPO | LOMA DE ETCHOROPO |
| 8092 | 44101 | X |  | SOCIAL | SPP-3309323 | MELISSA ANGUAMEA MENDOZA           | CARÁCTER CONFIDENCIAL | \$2,200.00 | HUATABAMPO | LOMA DE ETCHOROPO |
| 8093 | 44101 | X |  | SOCIAL | SPP-3301319 | MERCEDES SEBOA ESPINOZA            | CARÁCTER CONFIDENCIAL | \$2,200.00 | HUATABAMPO | LOMA DE ETCHOROPO |
| 8094 | 44101 | X |  | SOCIAL | SPP-3301407 | MIGDIA ANGUAMEA BUITIMEA           | CARÁCTER CONFIDENCIAL | \$2,200.00 | HUATABAMPO | LOMA DE ETCHOROPO |
| 8095 | 44101 | X |  | SOCIAL | SPP-3301404 | MIRIAM SELENE BAYNORI BACASEGUA    | CARÁCTER CONFIDENCIAL | \$2,200.00 | HUATABAMPO | LOMA DE ETCHOROPO |
| 8096 | 44101 | X |  | SOCIAL | SPP-3306726 | MIRNA GUADALUPE BUITIMEA GUTIERREZ | CARÁCTER CONFIDENCIAL | \$2,200.00 | HUATABAMPO | LOMA DE ETCHOROPO |
| 8097 | 44101 | X |  | SOCIAL | SPP-3301389 | NICOLASA COTA MILLANES             | CARÁCTER CONFIDENCIAL | \$2,200.00 | HUATABAMPO | LOMA DE ETCHOROPO |
| 8098 | 44101 | X |  | SOCIAL | SPP-3301429 | NORMA ELIZA LUGO ALAMEA            | CARÁCTER CONFIDENCIAL | \$2,200.00 | HUATABAMPO | LOMA DE ETCHOROPO |
| 8099 | 44101 | X |  | SOCIAL | SPP-3301252 | OLEGARIA ZAMBRANO GOMEZ            | CARÁCTER CONFIDENCIAL | \$2,200.00 | HUATABAMPO | LOMA DE ETCHOROPO |
| 8100 | 44101 | X |  | SOCIAL | SPP-3301324 | OLGA LIDIA ONTIVEROS JOCOBI        | CARÁCTER CONFIDENCIAL | \$2,200.00 | HUATABAMPO | LOMA DE ETCHOROPO |
| 8101 | 44101 | X |  | SOCIAL | SPP-3306710 | PATRICIA AMARILLAS OXIMEA          | CARÁCTER CONFIDENCIAL | \$2,200.00 | HUATABAMPO | LOMA DE ETCHOROPO |
| 8102 | 44101 | X |  | SOCIAL | SPP-3301253 | PERLA GERARDA VAZQUEZ ZAMBRANO     | CARÁCTER CONFIDENCIAL | \$2,200.00 | HUATABAMPO | LOMA DE ETCHOROPO |
| 8103 | 44101 | X |  | SOCIAL | SPP-3309342 | PERLA LORENA DIAZ ARMENTA          | CARÁCTER CONFIDENCIAL | \$2,200.00 | HUATABAMPO | LOMA DE ETCHOROPO |
| 8104 | 44101 | X |  | SOCIAL | SPP-3301338 | PETRA OCHOA JOCOBI                 | CARÁCTER CONFIDENCIAL | \$2,200.00 | HUATABAMPO | LOMA DE ETCHOROPO |
| 8105 | 44101 | X |  | SOCIAL | SPP-3301248 | PETRA ZAMBRANO VALENZUELA          | CARÁCTER CONFIDENCIAL | \$2,200.00 | HUATABAMPO | LOMA DE ETCHOROPO |
| 8106 | 44101 | X |  | SOCIAL | SPP-3301394 | ROSA ALICIA ANGUAMEA VALENZUELA    | CARÁCTER CONFIDENCIAL | \$2,200.00 | HUATABAMPO | LOMA DE ETCHOROPO |
| 8107 | 44101 | X |  | SOCIAL | SPP-3301298 | ROSA ANGELICA YOCUPICIO VALENCIA   | CARÁCTER CONFIDENCIAL | \$2,200.00 | HUATABAMPO | LOMA DE ETCHOROPO |
| 8108 | 44101 | X |  | SOCIAL | SPP-3301250 | ROSA INOCENTA ANGUAMEA COTA        | CARÁCTER CONFIDENCIAL | \$2,200.00 | HUATABAMPO | LOMA DE ETCHOROPO |
| 8109 | 44101 | X |  | SOCIAL | SPP-3301240 | ROSA JUANA LEYVA COTA              | CARÁCTER CONFIDENCIAL | \$2,200.00 | HUATABAMPO | LOMA DE ETCHOROPO |
| 8110 | 44101 | X |  | SOCIAL | SPP-3301257 | ROSA JULIA VAZQUEZ COTA            | CARÁCTER CONFIDENCIAL | \$2,200.00 | HUATABAMPO | LOMA DE ETCHOROPO |
| 8111 | 44101 | X |  | SOCIAL | SPP-3306728 | ROSALVA NORIEGA YOCUPICIO          | CARÁCTER CONFIDENCIAL | \$2,200.00 | HUATABAMPO | LOMA DE ETCHOROPO |
| 8112 | 44101 | X |  | SOCIAL | SPP-3301244 | ROSARIO EDUVIGES SANCHEZ ESPINOZA  | CARÁCTER CONFIDENCIAL | \$2,200.00 | HUATABAMPO | LOMA DE ETCHOROPO |
| 8113 | 44101 | X |  | SOCIAL | SPP-3301420 | ROSARIO ESMERALDA MOROYOQUI ALAMEA | CARÁCTER CONFIDENCIAL | \$2,200.00 | HUATABAMPO | LOMA DE ETCHOROPO |
| 8114 | 44101 | X |  | SOCIAL | SPP-3301406 | SANDRA PATRICIA ONTIVEROS ANGUAMEA | CARÁCTER CONFIDENCIAL | \$2,200.00 | HUATABAMPO | LOMA DE ETCHOROPO |
| 8115 | 44101 | X |  | SOCIAL | SPP-3311148 | SANTOS ELENA VALENZUELA JUZAINO    | CARÁCTER CONFIDENCIAL | \$2,200.00 | HUATABAMPO | LOMA DE ETCHOROPO |
| 8116 | 44101 | X |  | SOCIAL | SPP-3301401 | SARA ELIA CRUZ VALENZUELA          | CARÁCTER CONFIDENCIAL | \$2,200.00 | HUATABAMPO | LOMA DE ETCHOROPO |
| 8117 | 44101 | X |  | SOCIAL | SPP-3309344 | SILVIA ROSARIO ARMENTA RAMOS       | CARÁCTER CONFIDENCIAL | \$2,200.00 | HUATABAMPO | LOMA DE ETCHOROPO |
| 8118 | 44101 | X |  | SOCIAL | SPP-3301391 | TRINIDAD CONCEPCION LEON BAYNORI   | CARÁCTER CONFIDENCIAL | \$2,200.00 | HUATABAMPO | LOMA DE ETCHOROPO |
| 8119 | 44101 | X |  | SOCIAL | SPP-3301245 | TRINIDAD VALENZUELA SOTO           | CARÁCTER CONFIDENCIAL | \$2,200.00 | HUATABAMPO | LOMA DE ETCHOROPO |

PERÍODO 4TO BIMESTRE (JULIO-AGOSTO) DEL 2023

|      |       |   |  |        |             |                                     |                       |            |            |                    |
|------|-------|---|--|--------|-------------|-------------------------------------|-----------------------|------------|------------|--------------------|
| 8120 | 44101 | X |  | SOCIAL | SPP-3309325 | VIANEY GUADALUPE VILLEGAS YOCUPICIO | CARÁCTER CONFIDENCIAL | \$2,200.00 | HUATABAMPO | LOMA DE ETCHOROPO  |
| 8121 | 44101 | X |  | SOCIAL | SPP-3301288 | VICTORINA FLORES ONTIVEROS          | CARÁCTER CONFIDENCIAL | \$2,200.00 | HUATABAMPO | LOMA DE ETCHOROPO  |
| 8122 | 44101 | X |  | SOCIAL | SPP-3309340 | VIRGEN IDALIA VAZQUEZ HUMO          | CARÁCTER CONFIDENCIAL | \$2,200.00 | HUATABAMPO | LOMA DE ETCHOROPO  |
| 8123 | 44101 | X |  | SOCIAL | SPP-3309482 | YERALDIN VAZQUEZ VELASQUEZ          | CARÁCTER CONFIDENCIAL | \$2,200.00 | HUATABAMPO | LOMA DE ETCHOROPO  |
| 8124 | 44101 | X |  | SOCIAL | SPP-3301342 | YESENIA MOLINA COTA                 | CARÁCTER CONFIDENCIAL | \$2,200.00 | HUATABAMPO | LOMA DE ETCHOROPO  |
| 8125 | 44101 | X |  | SOCIAL | SPP-3301300 | ZENAYDA SEBOA VALENZUELA            | CARÁCTER CONFIDENCIAL | \$2,200.00 | HUATABAMPO | LOMA DE ETCHOROPO  |
| 8126 | 44101 | X |  | SOCIAL | SPP-3309200 | AMALIA GUADALUPE ALAMEA NEBUAY      | CARÁCTER CONFIDENCIAL | \$2,200.00 | HUATABAMPO | LOMA DE MORONCARIT |
| 8127 | 44101 | X |  | SOCIAL | SPP-3309270 | ANA MACRINA ALVAREZ MENDIVIL        | CARÁCTER CONFIDENCIAL | \$2,200.00 | HUATABAMPO | LOMA DE MORONCARIT |
| 8128 | 44101 | X |  | SOCIAL | SPP-3309198 | ARGELIA SOTO ZAMBRANO               | CARÁCTER CONFIDENCIAL | \$2,200.00 | HUATABAMPO | LOMA DE MORONCARIT |
| 8129 | 44101 | X |  | SOCIAL | SPP-3306730 | BEATRIZ EVELIA GARCIA VALENZUELA    | CARÁCTER CONFIDENCIAL | \$2,200.00 | HUATABAMPO | LOMA DE MORONCARIT |
| 8130 | 44101 | X |  | SOCIAL | SPP-3309314 | BELEN DE JESUS ACOSTA VALENZUELA    | CARÁCTER CONFIDENCIAL | \$2,200.00 | HUATABAMPO | LOMA DE MORONCARIT |
| 8131 | 44101 | X |  | SOCIAL | SPP-3306715 | BERTHA ALICIA OCCIMEA BUITIMEA      | CARÁCTER CONFIDENCIAL | \$2,200.00 | HUATABAMPO | LOMA DE MORONCARIT |
| 8132 | 44101 | X |  | SOCIAL | SPP-3309464 | CLAUDIA LIZETH MURILLO BUITIMEA     | CARÁCTER CONFIDENCIAL | \$2,200.00 | HUATABAMPO | LOMA DE MORONCARIT |
| 8133 | 44101 | X |  | SOCIAL | SPP-3309278 | CRISTINA ISABEL RUELAS OCHOA        | CARÁCTER CONFIDENCIAL | \$2,200.00 | HUATABAMPO | LOMA DE MORONCARIT |
| 8134 | 44101 | X |  | SOCIAL | SPP-3309267 | DULCE GUADALUPE ESPINOZA FLORES     | CARÁCTER CONFIDENCIAL | \$2,200.00 | HUATABAMPO | LOMA DE MORONCARIT |
| 8135 | 44101 | X |  | SOCIAL | SPP-3309205 | GRISELDA JOSEFINA GALAVIZ AYALA     | CARÁCTER CONFIDENCIAL | \$2,200.00 | HUATABAMPO | LOMA DE MORONCARIT |
| 8136 | 44101 | X |  | SOCIAL | SPP-3309279 | GUADALUPE MERCEDES CANTU ORTIZ      | CARÁCTER CONFIDENCIAL | \$2,200.00 | HUATABAMPO | LOMA DE MORONCARIT |
| 8137 | 44101 | X |  | SOCIAL | SPP-3309197 | HERLINDA VALENZUELA MOROYOQUI       | CARÁCTER CONFIDENCIAL | \$2,200.00 | HUATABAMPO | LOMA DE MORONCARIT |
| 8138 | 44101 | X |  | SOCIAL | SPP-3306687 | IGNACIA BUITIMEA VALENZUELA         | CARÁCTER CONFIDENCIAL | \$2,200.00 | HUATABAMPO | LOMA DE MORONCARIT |
| 8139 | 44101 | X |  | SOCIAL | SPP-3306731 | JESUS ORALIA MURILLO BUITIMEA       | CARÁCTER CONFIDENCIAL | \$2,200.00 | HUATABAMPO | LOMA DE MORONCARIT |
| 8140 | 44101 | X |  | SOCIAL | SPP-3309280 | JUANA BAINORI COTA                  | CARÁCTER CONFIDENCIAL | \$2,200.00 | HUATABAMPO | LOMA DE MORONCARIT |
| 8141 | 44101 | X |  | SOCIAL | SPP-3306637 | LAURA JUSTINA COTA ONTIVEROS        | CARÁCTER CONFIDENCIAL | \$2,200.00 | HUATABAMPO | LOMA DE MORONCARIT |
| 8142 | 44101 | X |  | SOCIAL | SPP-3309269 | LISELY GUADALUPE VELASQUEZ MILLANES | CARÁCTER CONFIDENCIAL | \$2,200.00 | HUATABAMPO | LOMA DE MORONCARIT |
| 8143 | 44101 | X |  | SOCIAL | SPP-3306732 | LUCIA DANIELA MURILLO BUITIMEA      | CARÁCTER CONFIDENCIAL | \$2,200.00 | HUATABAMPO | LOMA DE MORONCARIT |
| 8144 | 44101 | X |  | SOCIAL | SPP-3309206 | MARIA ALBINA GALAVIZ AYALA          | CARÁCTER CONFIDENCIAL | \$2,200.00 | HUATABAMPO | LOMA DE MORONCARIT |
| 8145 | 44101 | X |  | SOCIAL | SPP-3309282 | MARIA ELIZABETH GARCIA CARLON       | CARÁCTER CONFIDENCIAL | \$2,200.00 | HUATABAMPO | LOMA DE MORONCARIT |
| 8146 | 44101 | X |  | SOCIAL | SPP-3309268 | MARIA NELLY LEYVA MENDIVIL          | CARÁCTER CONFIDENCIAL | \$2,200.00 | HUATABAMPO | LOMA DE MORONCARIT |
| 8147 | 44101 | X |  | SOCIAL | SPP-3306638 | MARIA ROSANGELA NEBUAY CRUZ         | CARÁCTER CONFIDENCIAL | \$2,200.00 | HUATABAMPO | LOMA DE MORONCARIT |
| 8148 | 44101 | X |  | SOCIAL | SPP-3309961 | MARINA ALAMEA BAINORI               | CARÁCTER CONFIDENCIAL | \$2,200.00 | HUATABAMPO | LOMA DE MORONCARIT |

PERÍODO 4TO BIMESTRE (JULIO-AGOSTO) DEL 2023

|      |       |   |  |        |             |                                     |                       |            |            |                    |
|------|-------|---|--|--------|-------------|-------------------------------------|-----------------------|------------|------------|--------------------|
| 8149 | 44101 | X |  | SOCIAL | SPP-3306688 | MARISELA VAZQUEZ ALVAREZ            | CARÁCTER CONFIDENCIAL | \$2,200.00 | HUATABAMPO | LOMA DE MORONCARIT |
| 8150 | 44101 | X |  | SOCIAL | SPP-3309204 | NORMA ALICIA GALAVIZ AYALA          | CARÁCTER CONFIDENCIAL | \$2,200.00 | HUATABAMPO | LOMA DE MORONCARIT |
| 8151 | 44101 | X |  | SOCIAL | SPP-3309283 | ROSENDA FLORES MUNOZ                | CARÁCTER CONFIDENCIAL | \$2,200.00 | HUATABAMPO | LOMA DE MORONCARIT |
| 8152 | 44101 | X |  | SOCIAL | SPP-3309266 | SELENE BERENICE YOCUPICIO ALAMEA    | CARÁCTER CONFIDENCIAL | \$2,200.00 | HUATABAMPO | LOMA DE MORONCARIT |
| 8153 | 44101 | X |  | SOCIAL | SPP-3306689 | TEODORA MILLANES GOMEZ              | CARÁCTER CONFIDENCIAL | \$2,200.00 | HUATABAMPO | LOMA DE MORONCARIT |
| 8154 | 44101 | X |  | SOCIAL | SPP-3306690 | YANETH PATRICIA SIANUQUI ALVAREZ    | CARÁCTER CONFIDENCIAL | \$2,200.00 | HUATABAMPO | LOMA DE MORONCARIT |
| 8155 | 44101 | X |  | SOCIAL | SPP-3311144 | CARMEN DEL ROSARIO VALENZUELA SEBOA | CARÁCTER CONFIDENCIAL | \$2,200.00 | HUATABAMPO | LOMA DE MORONCARIT |
| 8156 | 44101 | X |  | SOCIAL | SPP-3311154 | GABRIEL BACHOMO VASQUEZ             | CARÁCTER CONFIDENCIAL | \$2,200.00 | HUATABAMPO | LOMA DE MORONCARIT |
| 8157 | 44101 | X |  | SOCIAL | SPP-3311156 | JOSEFINA BUITIMEA MOROYOQUI         | CARÁCTER CONFIDENCIAL | \$2,200.00 | HUATABAMPO | LOMA DE MORONCARIT |
| 8158 | 44101 | X |  | SOCIAL | SPP-3311152 | MACEDONIA NEBUAY VALENZUELA         | CARÁCTER CONFIDENCIAL | \$2,200.00 | HUATABAMPO | LOMA DE MORONCARIT |
| 8159 | 44101 | X |  | SOCIAL | SPP-3311126 | PATRICIA MILLAN GOMEZ               | CARÁCTER CONFIDENCIAL | \$2,200.00 | HUATABAMPO | LOMA DE MORONCARIT |
| 8160 | 44101 | X |  | SOCIAL | SPP-3311132 | ROSARIO PAULINA BAIMEA ANGUAMEA     | CARÁCTER CONFIDENCIAL | \$2,200.00 | HUATABAMPO | LOMA DE MORONCARIT |
| 8161 | 44101 | X |  | SOCIAL | SPP-3311155 | SIMON GALAVIZ NEBUAY                | CARÁCTER CONFIDENCIAL | \$2,200.00 | HUATABAMPO | LOMA DE MORONCARIT |
| 8162 | 44101 | X |  | SOCIAL | SPP-3311170 | AQUILINA CORRAL MOROYOQUI           | CARÁCTER CONFIDENCIAL | \$2,200.00 | HUATABAMPO | MELCHOR OCAMPO     |
| 8163 | 44101 | X |  | SOCIAL | SPP-3311128 | CARLOTA PORTILLO LAVEAGA            | CARÁCTER CONFIDENCIAL | \$2,200.00 | HUATABAMPO | MELCHOR OCAMPO     |
| 8164 | 44101 | X |  | SOCIAL | SPP-3309260 | DOLORES ANAYA ANAYA                 | CARÁCTER CONFIDENCIAL | \$2,200.00 | HUATABAMPO | MELCHOR OCAMPO     |
| 8165 | 44101 | X |  | SOCIAL | SPP-3309249 | ENEREYDA SANCHEZ RODRIGUEZ          | CARÁCTER CONFIDENCIAL | \$2,200.00 | HUATABAMPO | MELCHOR OCAMPO     |
| 8166 | 44101 | X |  | SOCIAL | SPP-3309262 | GABRIELA GUADALUPE MORALES GUZMAN   | CARÁCTER CONFIDENCIAL | \$2,200.00 | HUATABAMPO | MELCHOR OCAMPO     |
| 8167 | 44101 | X |  | SOCIAL | SPP-3311169 | JUAN AGUSTIN SILVA GASTELUM         | CARÁCTER CONFIDENCIAL | \$2,200.00 | HUATABAMPO | MELCHOR OCAMPO     |
| 8168 | 44101 | X |  | SOCIAL | SPP-3309261 | MARIA ROGELIA NABARRETE LOERA       | CARÁCTER CONFIDENCIAL | \$2,200.00 | HUATABAMPO | MELCHOR OCAMPO     |
| 8169 | 44101 | X |  | SOCIAL | SPP-3309272 | ALMA DELIA GASTELUM MENDOZA         | CARÁCTER CONFIDENCIAL | \$2,200.00 | HUATABAMPO | MORONCARIT         |
| 8170 | 44101 | X |  | SOCIAL | SPP-3306684 | ANA GABRIELA AYALA NEBUAY           | CARÁCTER CONFIDENCIAL | \$2,200.00 | HUATABAMPO | MORONCARIT         |
| 8171 | 44101 | X |  | SOCIAL | SPP-3309199 | CARMEN LORENIA VALENCIA ALVAREZ     | CARÁCTER CONFIDENCIAL | \$2,200.00 | HUATABAMPO | MORONCARIT         |
| 8172 | 44101 | X |  | SOCIAL | SPP-3309276 | DAMARIS DENISSE ALVAREZ MERINO      | CARÁCTER CONFIDENCIAL | \$2,200.00 | HUATABAMPO | MORONCARIT         |
| 8173 | 44101 | X |  | SOCIAL | SPP-3309201 | JESUS BERNARDO ALVAREZ MENDIVIL     | CARÁCTER CONFIDENCIAL | \$2,200.00 | HUATABAMPO | MORONCARIT         |
| 8174 | 44101 | X |  | SOCIAL | SPP-3309275 | JESUS ELISA MENDIVIL TUCARI         | CARÁCTER CONFIDENCIAL | \$2,200.00 | HUATABAMPO | MORONCARIT         |
| 8175 | 44101 | X |  | SOCIAL | SPP-3309273 | MARIA LUCIA ALVAREZ MENDIVIL        | CARÁCTER CONFIDENCIAL | \$2,200.00 | HUATABAMPO | MORONCARIT         |
| 8176 | 44101 | X |  | SOCIAL | SPP-3309192 | MARIA MONSERRATH VALLE LOPEZ        | CARÁCTER CONFIDENCIAL | \$2,200.00 | HUATABAMPO | MORONCARIT         |
| 8177 | 44101 | X |  | SOCIAL | SPP-3309277 | NORALY GASTELUM DUARTE              | CARÁCTER CONFIDENCIAL | \$2,200.00 | HUATABAMPO | MORONCARIT         |

PERÍODO 4TO BIMESTRE (JULIO-AGOSTO) DEL 2023

|      |       |   |  |        |             |                                       |                       |            |            |            |
|------|-------|---|--|--------|-------------|---------------------------------------|-----------------------|------------|------------|------------|
| 8178 | 44101 | X |  | SOCIAL | SPP-3311168 | TRINIDAD BAJECA JUAREZ                | CARÁCTER CONFIDENCIAL | \$2,200.00 | HUATABAMPO | MORONCARIT |
| 8179 | 44101 | X |  | SOCIAL | SPP-3310404 | ALMA DELIA VASQUEZ VALENZUELA         | CARÁCTER CONFIDENCIAL | \$2,200.00 | HUATABAMPO | NAVOBAXIA  |
| 8180 | 44101 | X |  | SOCIAL | SPP-3309364 | ARELI GUADALUPE VALENZUELA DIAZ       | CARÁCTER CONFIDENCIAL | \$2,200.00 | HUATABAMPO | NAVOBAXIA  |
| 8181 | 44101 | X |  | SOCIAL | SPP-3310415 | CLAUDIA GUADALUPE VALENZUELA ANGUAMEA | CARÁCTER CONFIDENCIAL | \$2,200.00 | HUATABAMPO | NAVOBAXIA  |
| 8182 | 44101 | X |  | SOCIAL | SPP-3310429 | ERIKA MARLENE AYALA VILLEGAS          | CARÁCTER CONFIDENCIAL | \$2,200.00 | HUATABAMPO | NAVOBAXIA  |
| 8183 | 44101 | X |  | SOCIAL | SPP-3311122 | ERIKA TRINIDAD NIEBLAS VALENZUELA     | CARÁCTER CONFIDENCIAL | \$2,200.00 | HUATABAMPO | NAVOBAXIA  |
| 8184 | 44101 | X |  | SOCIAL | SPP-3308772 | FERNANDA SOTOMEA BACASEGUA            | CARÁCTER CONFIDENCIAL | \$2,200.00 | HUATABAMPO | NAVOBAXIA  |
| 8185 | 44101 | X |  | SOCIAL | SPP-3309362 | GLORIA GUIRADO FLORES                 | CARÁCTER CONFIDENCIAL | \$2,200.00 | HUATABAMPO | NAVOBAXIA  |
| 8186 | 44101 | X |  | SOCIAL | SPP-3311124 | HILDA VALENTINA CRUZ JUSACAMEA        | CARÁCTER CONFIDENCIAL | \$2,200.00 | HUATABAMPO | NAVOBAXIA  |
| 8187 | 44101 | X |  | SOCIAL | SPP-3309328 | LUZ ALEYDA CECENA MOROYOQUI           | CARÁCTER CONFIDENCIAL | \$2,200.00 | HUATABAMPO | NAVOBAXIA  |
| 8188 | 44101 | X |  | SOCIAL | SPP-3309307 | LUZ ESMERALDA ANAYA VELAZQUEZ         | CARÁCTER CONFIDENCIAL | \$2,200.00 | HUATABAMPO | NAVOBAXIA  |
| 8189 | 44101 | X |  | SOCIAL | SPP-3309365 | MA ELENA GARCIA VALENZUELA            | CARÁCTER CONFIDENCIAL | \$2,200.00 | HUATABAMPO | NAVOBAXIA  |
| 8190 | 44101 | X |  | SOCIAL | SPP-3309309 | MARCELA AGUILERA MAICOAMEA            | CARÁCTER CONFIDENCIAL | \$2,200.00 | HUATABAMPO | NAVOBAXIA  |
| 8191 | 44101 | X |  | SOCIAL | SPP-3309308 | MARIA DE LOS ANGELES ROJAS MOROYOQUI  | CARÁCTER CONFIDENCIAL | \$2,200.00 | HUATABAMPO | NAVOBAXIA  |
| 8192 | 44101 | X |  | SOCIAL | SPP-3309310 | MARIA DE ROSARIO AGUILERA ESQUER      | CARÁCTER CONFIDENCIAL | \$2,200.00 | HUATABAMPO | NAVOBAXIA  |
| 8193 | 44101 | X |  | SOCIAL | SPP-3309330 | MARIA EUSTOLIA VILLEGAS JUSACAMEA     | CARÁCTER CONFIDENCIAL | \$2,200.00 | HUATABAMPO | NAVOBAXIA  |
| 8194 | 44101 | X |  | SOCIAL | SPP-3309306 | PAULA MARIA CRUZ JUSACAMEA            | CARÁCTER CONFIDENCIAL | \$2,200.00 | HUATABAMPO | NAVOBAXIA  |
| 8195 | 44101 | X |  | SOCIAL | SPP-3309305 | RAMONA ANGUAMEA VALENCIA              | CARÁCTER CONFIDENCIAL | \$2,200.00 | HUATABAMPO | NAVOBAXIA  |
| 8196 | 44101 | X |  | SOCIAL | SPP-3308770 | RAQUELINA SOTOMEA BACASEGUA           | CARÁCTER CONFIDENCIAL | \$2,200.00 | HUATABAMPO | NAVOBAXIA  |
| 8197 | 44101 | X |  | SOCIAL | SPP-3308771 | ROSARIO GUADALUPE NIEBLAS YOCUPICIO   | CARÁCTER CONFIDENCIAL | \$2,200.00 | HUATABAMPO | NAVOBAXIA  |
| 8198 | 44101 | X |  | SOCIAL | SPP-3310101 | SAIRA ADRIANA ANGUAMEA VALENCIA       | CARÁCTER CONFIDENCIAL | \$2,200.00 | HUATABAMPO | NAVOBAXIA  |
| 8199 | 44101 | X |  | SOCIAL | SPP-3309329 | SUSANA VASQUEZ VALENZUELA             | CARÁCTER CONFIDENCIAL | \$2,200.00 | HUATABAMPO | NAVOBAXIA  |
| 8200 | 44101 | X |  | SOCIAL | SPP-3311165 | TRINIDAD VALDEZ                       | CARÁCTER CONFIDENCIAL | \$2,200.00 | HUATABAMPO | NAVOBAXIA  |
| 8201 | 44101 | X |  | SOCIAL | SPP-3309363 | VIANEY LIZETH SERRANO VALDEZ          | CARÁCTER CONFIDENCIAL | \$2,200.00 | HUATABAMPO | NAVOBAXIA  |
| 8202 | 44101 | X |  | SOCIAL | SPP-3309294 | ANTONIA VALENZUELA LEYVA              | CARÁCTER CONFIDENCIAL | \$2,200.00 | HUATABAMPO | POZO DULCE |
| 8203 | 44101 | X |  | SOCIAL | SPP-3309378 | BLANCA ESTHER VALENZUELA ALCANTAR     | CARÁCTER CONFIDENCIAL | \$2,200.00 | HUATABAMPO | POZO DULCE |
| 8204 | 44101 | X |  | SOCIAL | SPP-3309465 | CARMEN SELENE CASTRO URIAS            | CARÁCTER CONFIDENCIAL | \$2,200.00 | HUATABAMPO | POZO DULCE |
| 8205 | 44101 | X |  | SOCIAL | SPP-3309351 | CRISTOFER ISAAC CORRAL ESCALANTE      | CARÁCTER CONFIDENCIAL | \$2,200.00 | HUATABAMPO | POZO DULCE |
| 8206 | 44101 | X |  | SOCIAL | SPP-3309491 | DANIELA BASOPOLI MOROYOQUI            | CARÁCTER CONFIDENCIAL | \$2,200.00 | HUATABAMPO | POZO DULCE |

PERÍODO 4TO BIMESTRE (JULIO-AGOSTO) DEL 2023

|      |       |   |  |        |             |                                       |                       |            |            |              |
|------|-------|---|--|--------|-------------|---------------------------------------|-----------------------|------------|------------|--------------|
| 8207 | 44101 | X |  | SOCIAL | SPP-3309293 | DESIDERIO VALENZUELA LEYVA            | CARÁCTER CONFIDENCIAL | \$2,200.00 | HUATABAMPO | POZO DULCE   |
| 8208 | 44101 | X |  | SOCIAL | SPP-3309380 | ELBA PATRICIA PALOMARES VALENZUELA    | CARÁCTER CONFIDENCIAL | \$2,200.00 | HUATABAMPO | POZO DULCE   |
| 8209 | 44101 | X |  | SOCIAL | SPP-3309476 | ELDA MARIA URIAS LEYVA                | CARÁCTER CONFIDENCIAL | \$2,200.00 | HUATABAMPO | POZO DULCE   |
| 8210 | 44101 | X |  | SOCIAL | SPP-3309475 | FRANCISCA YOCUPICIO ANDRADE           | CARÁCTER CONFIDENCIAL | \$2,200.00 | HUATABAMPO | POZO DULCE   |
| 8211 | 44101 | X |  | SOCIAL | SPP-3309382 | GISEL ARIANA GIL FUENTES              | CARÁCTER CONFIDENCIAL | \$2,200.00 | HUATABAMPO | POZO DULCE   |
| 8212 | 44101 | X |  | SOCIAL | SPP-3309352 | GLADYS ELISAMA BACASEGUA BACASEGUA    | CARÁCTER CONFIDENCIAL | \$2,200.00 | HUATABAMPO | POZO DULCE   |
| 8213 | 44101 | X |  | SOCIAL | SPP-3309350 | GUADALUPE AMARILLAS BAJECA            | CARÁCTER CONFIDENCIAL | \$2,200.00 | HUATABAMPO | POZO DULCE   |
| 8214 | 44101 | X |  | SOCIAL | SPP-3309381 | GUILLERMINA JUSAINO ESPINOZA          | CARÁCTER CONFIDENCIAL | \$2,200.00 | HUATABAMPO | POZO DULCE   |
| 8215 | 44101 | X |  | SOCIAL | SPP-3309379 | JOSEFINA VALENZUELA MOLINA            | CARÁCTER CONFIDENCIAL | \$2,200.00 | HUATABAMPO | POZO DULCE   |
| 8216 | 44101 | X |  | SOCIAL | SPP-3309292 | JUDITH GUADALUPE CASTRO URIAS         | CARÁCTER CONFIDENCIAL | \$2,200.00 | HUATABAMPO | POZO DULCE   |
| 8217 | 44101 | X |  | SOCIAL | SPP-3309356 | JULIETA FELIX GUTIERREZ               | CARÁCTER CONFIDENCIAL | \$2,200.00 | HUATABAMPO | POZO DULCE   |
| 8218 | 44101 | X |  | SOCIAL | SPP-3309384 | LETICIA YARELI LEYVA LEYVA            | CARÁCTER CONFIDENCIAL | \$2,200.00 | HUATABAMPO | POZO DULCE   |
| 8219 | 44101 | X |  | SOCIAL | SPP-3311125 | LUZ BELEN VALENZUELA MUNOZ            | CARÁCTER CONFIDENCIAL | \$2,200.00 | HUATABAMPO | POZO DULCE   |
| 8220 | 44101 | X |  | SOCIAL | SPP-3309354 | MANUELA MOROYOQUI VALENZUELA          | CARÁCTER CONFIDENCIAL | \$2,200.00 | HUATABAMPO | POZO DULCE   |
| 8221 | 44101 | X |  | SOCIAL | SPP-3309291 | MARIA DEL CARMEN URIAS GARCIA         | CARÁCTER CONFIDENCIAL | \$2,200.00 | HUATABAMPO | POZO DULCE   |
| 8222 | 44101 | X |  | SOCIAL | SPP-3309477 | MARIA ELENA MENDOZA ESPINOZA          | CARÁCTER CONFIDENCIAL | \$2,200.00 | HUATABAMPO | POZO DULCE   |
| 8223 | 44101 | X |  | SOCIAL | SPP-3309383 | MARTINA ARMENTA MOLINA                | CARÁCTER CONFIDENCIAL | \$2,200.00 | HUATABAMPO | POZO DULCE   |
| 8224 | 44101 | X |  | SOCIAL | SPP-3309353 | MARTINA INES ANGUAMEA MOROYOQUI       | CARÁCTER CONFIDENCIAL | \$2,200.00 | HUATABAMPO | POZO DULCE   |
| 8225 | 44101 | X |  | SOCIAL | SPP-3309376 | MAYRA ELIZABETH BASOPOLI VALENZUELA   | CARÁCTER CONFIDENCIAL | \$2,200.00 | HUATABAMPO | POZO DULCE   |
| 8226 | 44101 | X |  | SOCIAL | SPP-3309355 | MILAGROS GUADALUPE ZUNIGA VALENZUELA  | CARÁCTER CONFIDENCIAL | \$2,200.00 | HUATABAMPO | POZO DULCE   |
| 8227 | 44101 | X |  | SOCIAL | SPP-3311181 | SANTOS TORIBIO URIAS OSUNA            | CARÁCTER CONFIDENCIAL | \$2,200.00 | HUATABAMPO | POZO DULCE   |
| 8228 | 44101 | X |  | SOCIAL | SPP-3309349 | VIANEY GUADALUPE BASOPOLI URIAS       | CARÁCTER CONFIDENCIAL | \$2,200.00 | HUATABAMPO | POZO DULCE   |
| 8229 | 44101 | X |  | SOCIAL | SPP-3315709 | GUADALUPE TRINIDAD SOMBRA GARCIA      | CARÁCTER CONFIDENCIAL | \$4,400.00 | HUATABAMPO | POZO DULCE   |
| 8230 | 44101 | X |  | SOCIAL | SPP-3315252 | VIRGEN MARIA URIAS OSUNA              | CARÁCTER CONFIDENCIAL | \$2,200.00 | HUATABAMPO | POZO DULCE   |
| 8231 | 44101 | X |  | SOCIAL | SPP-3315703 | MARTHA IRENE MORALES CARRASCO         | CARÁCTER CONFIDENCIAL | \$4,400.00 | HUATABAMPO | PRI 90       |
| 8232 | 44101 | X |  | SOCIAL | SPP-3306702 | NANCY JANET GIL ZAYAS                 | CARÁCTER CONFIDENCIAL | \$2,200.00 | HUATABAMPO | PRIMAVERA    |
| 8233 | 44101 | X |  | SOCIAL | SPP-3315149 | ALEXANDRA MIGUELINA QUIJANO YOCUPICIO | CARÁCTER CONFIDENCIAL | \$2,200.00 | HUATABAMPO | PUEBLO VIEJO |
| 8234 | 44101 | X |  | SOCIAL | SPP-3315151 | ANA GABRIELA VASQUEZ ZUNIGA           | CARÁCTER CONFIDENCIAL | \$2,200.00 | HUATABAMPO | PUEBLO VIEJO |
| 8235 | 44101 | X |  | SOCIAL | SPP-3315154 | BALVANEDA BACASEGUA ANGUAMEA          | CARÁCTER CONFIDENCIAL | \$2,200.00 | HUATABAMPO | PUEBLO VIEJO |

PERÍODO 4TO BIMESTRE (JULIO-AGOSTO) DEL 2023

|      |       |   |  |        |             |                                   |                       |            |            |              |
|------|-------|---|--|--------|-------------|-----------------------------------|-----------------------|------------|------------|--------------|
| 8236 | 44101 | X |  | SOCIAL | SPP-3315155 | BERTHA ALICIA MOROYOQUI JOCOBI    | CARÁCTER CONFIDENCIAL | \$2,200.00 | HUATABAMPO | PUEBLO VIEJO |
| 8237 | 44101 | X |  | SOCIAL | SPP-3315152 | BRENDA LUCIA VALENZUELA MOROYOQUI | CARÁCTER CONFIDENCIAL | \$2,200.00 | HUATABAMPO | PUEBLO VIEJO |
| 8238 | 44101 | X |  | SOCIAL | SPP-3315161 | EDITH GUADALUPE LOPEZ CASTRO      | CARÁCTER CONFIDENCIAL | \$2,200.00 | HUATABAMPO | PUEBLO VIEJO |
| 8239 | 44101 | X |  | SOCIAL | SPP-3315159 | GABRIELA SUGEY PAEZ GARCIA        | CARÁCTER CONFIDENCIAL | \$2,200.00 | HUATABAMPO | PUEBLO VIEJO |
| 8240 | 44101 | X |  | SOCIAL | SPP-3315142 | GABRIELA VELAZQUEZ LOPEZ          | CARÁCTER CONFIDENCIAL | \$2,200.00 | HUATABAMPO | PUEBLO VIEJO |
| 8241 | 44101 | X |  | SOCIAL | SPP-3309317 | GLADYS ELENA FELIX SIALIQUI       | CARÁCTER CONFIDENCIAL | \$2,200.00 | HUATABAMPO | PUEBLO VIEJO |
| 8242 | 44101 | X |  | SOCIAL | SPP-3315145 | IRMA ALEJANDRA MOROYOQUI AQUINO   | CARÁCTER CONFIDENCIAL | \$2,200.00 | HUATABAMPO | PUEBLO VIEJO |
| 8243 | 44101 | X |  | SOCIAL | SPP-3315141 | LAURA GARCIA QUJANO               | CARÁCTER CONFIDENCIAL | \$2,200.00 | HUATABAMPO | PUEBLO VIEJO |
| 8244 | 44101 | X |  | SOCIAL | SPP-3315162 | LIZBETH PALOMA ANDRADE SOMOCHI    | CARÁCTER CONFIDENCIAL | \$2,200.00 | HUATABAMPO | PUEBLO VIEJO |
| 8245 | 44101 | X |  | SOCIAL | SPP-3315146 | LOURDES ESTEFANIA PAEZ GARCIA     | CARÁCTER CONFIDENCIAL | \$2,200.00 | HUATABAMPO | PUEBLO VIEJO |
| 8246 | 44101 | X |  | SOCIAL | SPP-3315158 | MARIA DEL ROSARIO GARCIA QUIJANO  | CARÁCTER CONFIDENCIAL | \$2,200.00 | HUATABAMPO | PUEBLO VIEJO |
| 8247 | 44101 | X |  | SOCIAL | SPP-3315148 | MARIA LUISA VASQUEZ ZUNIGA        | CARÁCTER CONFIDENCIAL | \$2,200.00 | HUATABAMPO | PUEBLO VIEJO |
| 8248 | 44101 | X |  | SOCIAL | SPP-3315150 | MARTHA DELIA VASQUEZ ZUNIGA       | CARÁCTER CONFIDENCIAL | \$2,200.00 | HUATABAMPO | PUEBLO VIEJO |
| 8249 | 44101 | X |  | SOCIAL | SPP-3315147 | MILAGROS GUADALUPE SARABIA VALDEZ | CARÁCTER CONFIDENCIAL | \$2,200.00 | HUATABAMPO | PUEBLO VIEJO |
| 8250 | 44101 | X |  | SOCIAL | SPP-3315156 | MODESTA QUIJANO ANGUAMEA          | CARÁCTER CONFIDENCIAL | \$2,200.00 | HUATABAMPO | PUEBLO VIEJO |
| 8251 | 44101 | X |  | SOCIAL | SPP-3315143 | PATRICIA GARCIA VALENZUELA        | CARÁCTER CONFIDENCIAL | \$2,200.00 | HUATABAMPO | PUEBLO VIEJO |
| 8252 | 44101 | X |  | SOCIAL | SPP-3315157 | REYNA ALICIA VALENZUELA VELAZQUEZ | CARÁCTER CONFIDENCIAL | \$2,200.00 | HUATABAMPO | PUEBLO VIEJO |
| 8253 | 44101 | X |  | SOCIAL | SPP-3315160 | REYNA JUDITH GALAVIZ VALENZUELA   | CARÁCTER CONFIDENCIAL | \$2,200.00 | HUATABAMPO | PUEBLO VIEJO |
| 8254 | 44101 | X |  | SOCIAL | SPP-3315144 | YULISSA ANGELICA MOROYOQUI AQUINO | CARÁCTER CONFIDENCIAL | \$2,200.00 | HUATABAMPO | PUEBLO VIEJO |
| 8255 | 44101 | X |  | SOCIAL | SPP-3309194 | ALBERTO ACUNA ACUNA               | CARÁCTER CONFIDENCIAL | \$2,200.00 | HUATABAMPO | SAHUARAL     |
| 8256 | 44101 | X |  | SOCIAL | SPP-3306699 | CARMEN JULIA ALCANTAR LOPEZ       | CARÁCTER CONFIDENCIAL | \$2,200.00 | HUATABAMPO | SAHUARAL     |
| 8257 | 44101 | X |  | SOCIAL | SPP-3306691 | ELIZABETH ALCANTAR VALENZUELA     | CARÁCTER CONFIDENCIAL | \$2,200.00 | HUATABAMPO | SAHUARAL     |
| 8258 | 44101 | X |  | SOCIAL | SPP-3309295 | EMILIA VALENZUELA GARCIA          | CARÁCTER CONFIDENCIAL | \$2,200.00 | HUATABAMPO | SAHUARAL     |
| 8259 | 44101 | X |  | SOCIAL | SPP-3306692 | GLADYS MARIA LEYVA PARRA          | CARÁCTER CONFIDENCIAL | \$2,200.00 | HUATABAMPO | SAHUARAL     |
| 8260 | 44101 | X |  | SOCIAL | SPP-3309347 | JANETH YAJAIRA GONZALEZ OTERO     | CARÁCTER CONFIDENCIAL | \$2,200.00 | HUATABAMPO | SAHUARAL     |
| 8261 | 44101 | X |  | SOCIAL | SPP-3309191 | MARIA NICOLASA VALENZUELA ARENAS  | CARÁCTER CONFIDENCIAL | \$2,200.00 | HUATABAMPO | SAHUARAL     |
| 8262 | 44101 | X |  | SOCIAL | SPP-3309297 | MARITZA ISABEL FELIX OTERO        | CARÁCTER CONFIDENCIAL | \$2,200.00 | HUATABAMPO | SAHUARAL     |
| 8263 | 44101 | X |  | SOCIAL | SPP-3309190 | MAYRA CLARIBEL SANDOVAL DOMINGUEZ | CARÁCTER CONFIDENCIAL | \$2,200.00 | HUATABAMPO | SAHUARAL     |
| 8264 | 44101 | X |  | SOCIAL | SPP-3309193 | MILAGROS GUADALUPE VALENCIA ACUNA | CARÁCTER CONFIDENCIAL | \$2,200.00 | HUATABAMPO | SAHUARAL     |

PERÍODO 4TO BIMESTRE (JULIO-AGOSTO) DEL 2023

|      |       |   |  |        |             |                                      |                       |            |            |                   |
|------|-------|---|--|--------|-------------|--------------------------------------|-----------------------|------------|------------|-------------------|
| 8265 | 44101 | X |  | SOCIAL | SPP-3309189 | NORA HILDA ALCANTAR LOPEZ            | CARÁCTER CONFIDENCIAL | \$2,200.00 | HUATABAMPO | SAHUARAL          |
| 8266 | 44101 | X |  | SOCIAL | SPP-3309296 | TOMASA GUADALUPE ESPINOZA VALENZUELA | CARÁCTER CONFIDENCIAL | \$2,200.00 | HUATABAMPO | SAHUARAL          |
| 8267 | 44101 | X |  | SOCIAL | SPP-3311146 | ALEJANDRA BUITIMEA VALENZUELA        | CARÁCTER CONFIDENCIAL | \$2,200.00 | HUATABAMPO | SAHUARAL DE OTERO |
| 8268 | 44101 | X |  | SOCIAL | SPP-3311151 | EUSEBIA SOMBRA ONTIVEROS             | CARÁCTER CONFIDENCIAL | \$2,200.00 | HUATABAMPO | SAHUARAL DE OTERO |
| 8269 | 44101 | X |  | SOCIAL | SPP-3311166 | LUIS SIANUQUI VALENZUELA             | CARÁCTER CONFIDENCIAL | \$2,200.00 | HUATABAMPO | SAHUARAL DE OTERO |
| 8270 | 44101 | X |  | SOCIAL | SPP-3311150 | LUZ ESTHER BORBOA AYALA              | CARÁCTER CONFIDENCIAL | \$2,200.00 | HUATABAMPO | SAHUARAL DE OTERO |
| 8271 | 44101 | X |  | SOCIAL | SPP-3311163 | MARIA ALCANTAR ZAZUETA               | CARÁCTER CONFIDENCIAL | \$2,200.00 | HUATABAMPO | SAHUARAL DE OTERO |
| 8272 | 44101 | X |  | SOCIAL | SPP-3311167 | VICENTE ESPINOZA MOROYOQUI           | CARÁCTER CONFIDENCIAL | \$2,200.00 | HUATABAMPO | SAHUARAL DE OTERO |
| 8273 | 44101 | X |  | SOCIAL | SPP-3309348 | CRISTINA GALILEA YOCUPICIO ROBLES    | CARÁCTER CONFIDENCIAL | \$2,200.00 | HUATABAMPO | SAN CRISTOBAL     |
| 8274 | 44101 | X |  | SOCIAL | SPP-3306693 | CELSA CANDELARIA GOMEZ URBALEJO      | CARÁCTER CONFIDENCIAL | \$2,200.00 | HUATABAMPO | SAVILA            |
| 8275 | 44101 | X |  | SOCIAL | SPP-3306703 | HERNAN ERNESTO VALENZUELA ANGUAMEA   | CARÁCTER CONFIDENCIAL | \$2,200.00 | HUATABAMPO | SAVILA            |
| 8276 | 44101 | X |  | SOCIAL | SPP-3306695 | JUAN HUMO HUIPAS                     | CARÁCTER CONFIDENCIAL | \$2,200.00 | HUATABAMPO | SAVILA            |
| 8277 | 44101 | X |  | SOCIAL | SPP-3311241 | ALEJO ARMENTA JATOMEA                | CARÁCTER CONFIDENCIAL | \$2,200.00 | HUATABAMPO | SIRABAMPO         |
| 8278 | 44101 | X |  | SOCIAL | SPP-3311246 | ADILENE SUGEKIT ARMENTA HUMO         | CARÁCTER CONFIDENCIAL | \$2,200.00 | HUATABAMPO | SIREBAMPO         |
| 8279 | 44101 | X |  | SOCIAL | SPP-3311263 | ALEJANDRINA BAYSEGUA MOROYOQUI       | CARÁCTER CONFIDENCIAL | \$2,200.00 | HUATABAMPO | SIREBAMPO         |
| 8280 | 44101 | X |  | SOCIAL | SPP-3311250 | ALMA LYDIA BUITIMEA FLORES           | CARÁCTER CONFIDENCIAL | \$2,200.00 | HUATABAMPO | SIREBAMPO         |
| 8281 | 44101 | X |  | SOCIAL | SPP-3311255 | ANA ALICIA JOCOBI ANGUAMEA           | CARÁCTER CONFIDENCIAL | \$2,200.00 | HUATABAMPO | SIREBAMPO         |
| 8282 | 44101 | X |  | SOCIAL | SPP-3311240 | ANA MIRIAM ZAZUETA YOCUPICIO         | CARÁCTER CONFIDENCIAL | \$2,200.00 | HUATABAMPO | SIREBAMPO         |
| 8283 | 44101 | X |  | SOCIAL | SPP-3311262 | CRISTINA BUITIMEA YOCUPICIO          | CARÁCTER CONFIDENCIAL | \$2,200.00 | HUATABAMPO | SIREBAMPO         |
| 8284 | 44101 | X |  | SOCIAL | SPP-3309302 | DULCE YARELI PAEZ MENDOZA            | CARÁCTER CONFIDENCIAL | \$2,200.00 | HUATABAMPO | SIREBAMPO         |
| 8285 | 44101 | X |  | SOCIAL | SPP-3311248 | EUSEBIA MOROYOQUI BUITIMEA           | CARÁCTER CONFIDENCIAL | \$2,200.00 | HUATABAMPO | SIREBAMPO         |
| 8286 | 44101 | X |  | SOCIAL | SPP-3311238 | FELICITAS ANGUAMEA VERDUGO           | CARÁCTER CONFIDENCIAL | \$2,200.00 | HUATABAMPO | SIREBAMPO         |
| 8287 | 44101 | X |  | SOCIAL | SPP-3311264 | IMELDO FLORES BUITIMEA               | CARÁCTER CONFIDENCIAL | \$2,200.00 | HUATABAMPO | SIREBAMPO         |
| 8288 | 44101 | X |  | SOCIAL | SPP-3311245 | JAQUELINE ARMENTA YOCUPICIO          | CARÁCTER CONFIDENCIAL | \$2,200.00 | HUATABAMPO | SIREBAMPO         |
| 8289 | 44101 | X |  | SOCIAL | SPP-3311236 | JOSEFINA GUADALUPE ARMENTA FLORES    | CARÁCTER CONFIDENCIAL | \$2,200.00 | HUATABAMPO | SIREBAMPO         |
| 8290 | 44101 | X |  | SOCIAL | SPP-3311254 | JUANA ARMENTA JATOMEA                | CARÁCTER CONFIDENCIAL | \$2,200.00 | HUATABAMPO | SIREBAMPO         |
| 8291 | 44101 | X |  | SOCIAL | SPP-3309299 | LEONOR VERDUGO COZARIT               | CARÁCTER CONFIDENCIAL | \$2,200.00 | HUATABAMPO | SIREBAMPO         |
| 8292 | 44101 | X |  | SOCIAL | SPP-3311244 | LIZETH GUADALUPE BUICHILEME ARMENTA  | CARÁCTER CONFIDENCIAL | \$2,200.00 | HUATABAMPO | SIREBAMPO         |
| 8293 | 44101 | X |  | SOCIAL | SPP-3311237 | LUZ ADRIANA ARMENTA QUIJADA          | CARÁCTER CONFIDENCIAL | \$2,200.00 | HUATABAMPO | SIREBAMPO         |

PERÍODO 4TO BIMESTRE (JULIO-AGOSTO) DEL 2023

|      |       |   |  |        |             |  |                       |            |            |           |
|------|-------|---|--|--------|-------------|--|-----------------------|------------|------------|-----------|
| 8294 | 44101 | X |  | SOCIAL | SPP-3311258 | LUZ MARIA ARMENTA FLORES               | CARÁCTER CONFIDENCIAL | \$2,200.00 | HUATABAMPO | SIREBAMPO |
| 8295 | 44101 | X |  | SOCIAL | SPP-3311257 | MARIA DALIA VALENZUELA BAYSEGUA        | CARÁCTER CONFIDENCIAL | \$2,200.00 | HUATABAMPO | SIREBAMPO |
| 8296 | 44101 | X |  | SOCIAL | SPP-3311243 | MARIA GUADALUPE YOCUPICIO PALMA        | CARÁCTER CONFIDENCIAL | \$2,200.00 | HUATABAMPO | SIREBAMPO |
| 8297 | 44101 | X |  | SOCIAL | SPP-3311256 | MARIA GUADALUPE YOCUPICIO VERDUGO      | CARÁCTER CONFIDENCIAL | \$2,200.00 | HUATABAMPO | SIREBAMPO |
| 8298 | 44101 | X |  | SOCIAL | SPP-3311253 | MARIA ISABEL QUIJANO GALAVIZ           | CARÁCTER CONFIDENCIAL | \$2,200.00 | HUATABAMPO | SIREBAMPO |
| 8299 | 44101 | X |  | SOCIAL | SPP-3311261 | MARIA JESUS BUITIMEA YOCUPICIO         | CARÁCTER CONFIDENCIAL | \$2,200.00 | HUATABAMPO | SIREBAMPO |
| 8300 | 44101 | X |  | SOCIAL | SPP-3309301 | MARIA VICTORIA CORRAL VALENZUELA       | CARÁCTER CONFIDENCIAL | \$2,200.00 | HUATABAMPO | SIREBAMPO |
| 8301 | 44101 | X |  | SOCIAL | SPP-3311260 | MARTINA ACOSTA RODRIGUEZ               | CARÁCTER CONFIDENCIAL | \$2,200.00 | HUATABAMPO | SIREBAMPO |
| 8302 | 44101 | X |  | SOCIAL | SPP-3311249 | MICAELA BUITIMEA FLORES                | CARÁCTER CONFIDENCIAL | \$2,200.00 | HUATABAMPO | SIREBAMPO |
| 8303 | 44101 | X |  | SOCIAL | SPP-3311242 | NICOLASA HUMO ANDRADE                  | CARÁCTER CONFIDENCIAL | \$2,200.00 | HUATABAMPO | SIREBAMPO |
| 8304 | 44101 | X |  | SOCIAL | SPP-3311252 | NORMA ALICIA CATALINA HUMO DUARTE      | CARÁCTER CONFIDENCIAL | \$2,200.00 | HUATABAMPO | SIREBAMPO |
| 8305 | 44101 | X |  | SOCIAL | SPP-3309300 | OBDULIA BAYSEGUA COZARIT               | CARÁCTER CONFIDENCIAL | \$2,200.00 | HUATABAMPO | SIREBAMPO |
| 8306 | 44101 | X |  | SOCIAL | SPP-3311247 | PAULINA MATSURA BARRON                 | CARÁCTER CONFIDENCIAL | \$2,200.00 | HUATABAMPO | SIREBAMPO |
| 8307 | 44101 | X |  | SOCIAL | SPP-3311239 | ROBERTO ARMENTA JATOMEA                | CARÁCTER CONFIDENCIAL | \$2,200.00 | HUATABAMPO | SIREBAMPO |
| 8308 | 44101 | X |  | SOCIAL | SPP-3311259 | TEODOSA MATUS ARAGON                   | CARÁCTER CONFIDENCIAL | \$2,200.00 | HUATABAMPO | SIREBAMPO |
| 8309 | 44101 | X |  | SOCIAL | SPP-3311251 | TRINIDAD BAYSEGUA MOROYOQUI            | CARÁCTER CONFIDENCIAL | \$2,200.00 | HUATABAMPO | SIREBAMPO |
| 8310 | 44101 | X |  | SOCIAL | SPP-3311162 | ADRIANA COZARIT CAUPICIO               | CARÁCTER CONFIDENCIAL | \$2,200.00 | HUATABAMPO | TOROCOBA  |
| 8311 | 44101 | X |  | SOCIAL | SPP-3309312 | ALICIA GUADALUPE VALENZUELA VALENZUELA | CARÁCTER CONFIDENCIAL | \$2,200.00 | HUATABAMPO | TOROCOBA  |
| 8312 | 44101 | X |  | SOCIAL | SPP-3306700 | BEATRIZ ELENA CANTU ANGUAMEA           | CARÁCTER CONFIDENCIAL | \$2,200.00 | HUATABAMPO | TOROCOBA  |
| 8313 | 44101 | X |  | SOCIAL | SPP-3309322 | BERNARDINA VILLEGAS VALENZUELA         | CARÁCTER CONFIDENCIAL | \$2,200.00 | HUATABAMPO | TOROCOBA  |
| 8314 | 44101 | X |  | SOCIAL | SPP-3306714 | BERTHA ALICIA VALENZUELA FLORES        | CARÁCTER CONFIDENCIAL | \$2,200.00 | HUATABAMPO | TOROCOBA  |
| 8315 | 44101 | X |  | SOCIAL | SPP-3306720 | DELMA YOCUPICIO VALENCIA               | CARÁCTER CONFIDENCIAL | \$2,200.00 | HUATABAMPO | TOROCOBA  |
| 8316 | 44101 | X |  | SOCIAL | SPP-3309358 | ELDA NOELIA LOPEZ VALENZUELA           | CARÁCTER CONFIDENCIAL | \$2,200.00 | HUATABAMPO | TOROCOBA  |
| 8317 | 44101 | X |  | SOCIAL | SPP-3309311 | INES MINERVA DIAZ VALENZUELA           | CARÁCTER CONFIDENCIAL | \$2,200.00 | HUATABAMPO | TOROCOBA  |
| 8318 | 44101 | X |  | SOCIAL | SPP-3309361 | ISIDORA GARCIA SOMOCHI                 | CARÁCTER CONFIDENCIAL | \$2,200.00 | HUATABAMPO | TOROCOBA  |
| 8319 | 44101 | X |  | SOCIAL | SPP-3309304 | JOSE GUADALUPE ALAMEA GARCIA           | CARÁCTER CONFIDENCIAL | \$2,200.00 | HUATABAMPO | TOROCOBA  |
| 8320 | 44101 | X |  | SOCIAL | SPP-3309320 | JUANA ONTIVEROS RODRIGUEZ              | CARÁCTER CONFIDENCIAL | \$2,200.00 | HUATABAMPO | TOROCOBA  |
| 8321 | 44101 | X |  | SOCIAL | SPP-3309485 | KEYLA ISABEL PORTILLO BUITIMEA         | CARÁCTER CONFIDENCIAL | \$2,200.00 | HUATABAMPO | TOROCOBA  |
| 8322 | 44101 | X |  | SOCIAL | SPP-3309360 | LEOBARDA YOCUPICIO VELARDE             | CARÁCTER CONFIDENCIAL | \$2,200.00 | HUATABAMPO | TOROCOBA  |



PERÍODO 4TO BIMESTRE (JULIO-AGOSTO) DEL 2023

|      |       |   |  |        |             |                                     |                       |            |            |           |
|------|-------|---|--|--------|-------------|-------------------------------------|-----------------------|------------|------------|-----------|
| 8323 | 44101 | X |  | SOCIAL | SPP-3309359 | LIZBETH YARELI LOPEZ VALENZUELA     | CARÁCTER CONFIDENCIAL | \$2,200.00 | HUATABAMPO | TOROCOBA  |
| 8324 | 44101 | X |  | SOCIAL | SPP-3309484 | LUIS GONZALO VALENZUELA BUITIMEA    | CARÁCTER CONFIDENCIAL | \$2,200.00 | HUATABAMPO | TOROCOBA  |
| 8325 | 44101 | X |  | SOCIAL | SPP-3309470 | MARIA ANTONIA VILLEGAS BACASEGUA    | CARÁCTER CONFIDENCIAL | \$2,200.00 | HUATABAMPO | TOROCOBA  |
| 8326 | 44101 | X |  | SOCIAL | SPP-3309303 | MARIA DE JESUS ALVAREZ SOMOCHI      | CARÁCTER CONFIDENCIAL | \$2,200.00 | HUATABAMPO | TOROCOBA  |
| 8327 | 44101 | X |  | SOCIAL | SPP-3309318 | MARIA ISABEL COZARIT CAUPICIO       | CARÁCTER CONFIDENCIAL | \$2,200.00 | HUATABAMPO | TOROCOBA  |
| 8328 | 44101 | X |  | SOCIAL | SPP-3306717 | MARIA SANTOS VALENZUELA FLORES      | CARÁCTER CONFIDENCIAL | \$2,200.00 | HUATABAMPO | TOROCOBA  |
| 8329 | 44101 | X |  | SOCIAL | SPP-3310416 | MARICRUZ NEBUAY VILLEGAS            | CARÁCTER CONFIDENCIAL | \$2,200.00 | HUATABAMPO | TOROCOBA  |
| 8330 | 44101 | X |  | SOCIAL | SPP-3309357 | MARISELA CARLON ESTRELLA            | CARÁCTER CONFIDENCIAL | \$2,200.00 | HUATABAMPO | TOROCOBA  |
| 8331 | 44101 | X |  | SOCIAL | SPP-3311161 | PAULINA RUELAS BAIMEA               | CARÁCTER CONFIDENCIAL | \$2,200.00 | HUATABAMPO | TOROCOBA  |
| 8332 | 44101 | X |  | SOCIAL | SPP-3309486 | PERLA LILIANA VALENZUELA VALENZUELA | CARÁCTER CONFIDENCIAL | \$2,200.00 | HUATABAMPO | TOROCOBA  |
| 8333 | 44101 | X |  | SOCIAL | SPP-3311179 | RAQUEL BAYNORI GOMEZ                | CARÁCTER CONFIDENCIAL | \$2,200.00 | HUATABAMPO | TOROCOBA  |
| 8334 | 44101 | X |  | SOCIAL | SPP-3309319 | ROSARIO IDALIA LOPEZ VALENZUELA     | CARÁCTER CONFIDENCIAL | \$2,200.00 | HUATABAMPO | TOROCOBA  |
| 8335 | 44101 | X |  | SOCIAL | SPP-3309313 | SILVIA COTA ONTIVEROS               | CARÁCTER CONFIDENCIAL | \$2,200.00 | HUATABAMPO | TOROCOBA  |
| 8336 | 44101 | X |  | SOCIAL | SPP-3306719 | TERESA DE JESUS CRUZ VALENZUELA     | CARÁCTER CONFIDENCIAL | \$2,200.00 | HUATABAMPO | TOROCOBA  |
| 8337 | 44101 | X |  | SOCIAL | SPP-3306718 | TRINIDAD COTA AYALA                 | CARÁCTER CONFIDENCIAL | \$2,200.00 | HUATABAMPO | TOROCOBA  |
| 8338 | 44101 | X |  | SOCIAL | SPP-3306716 | VIRGINIA ARACELY JUSAINO JOMAZO     | CARÁCTER CONFIDENCIAL | \$2,200.00 | HUATABAMPO | TOROCOBA  |
| 8339 | 44101 | X |  | SOCIAL | SPP-3311172 | ANA MARIA HUIPAS VALENZUELA         | CARÁCTER CONFIDENCIAL | \$2,200.00 | HUATABAMPO | YAVARITOS |
| 8340 | 44101 | X |  | SOCIAL | SPP-3309196 | CARLA LILIANA MOROYOQUI CORRALES    | CARÁCTER CONFIDENCIAL | \$2,200.00 | HUATABAMPO | YAVARITOS |
| 8341 | 44101 | X |  | SOCIAL | SPP-3309228 | CECILIA BALVANERA HERNANDEZ VERDUGO | CARÁCTER CONFIDENCIAL | \$2,200.00 | HUATABAMPO | YAVARITOS |
| 8342 | 44101 | X |  | SOCIAL | SPP-3309216 | CENOVIA CORRAL GARCIA               | CARÁCTER CONFIDENCIAL | \$2,200.00 | HUATABAMPO | YAVARITOS |
| 8343 | 44101 | X |  | SOCIAL | SPP-3311176 | DEMETRIO MOROYOQUI VALENZUELA       | CARÁCTER CONFIDENCIAL | \$2,200.00 | HUATABAMPO | YAVARITOS |
| 8344 | 44101 | X |  | SOCIAL | SPP-3309246 | EVANGELINA VERDUGO VALENZUELA       | CARÁCTER CONFIDENCIAL | \$2,200.00 | HUATABAMPO | YAVARITOS |
| 8345 | 44101 | X |  | SOCIAL | SPP-3311173 | FERMINA ANDUAGA MOROYOQUI           | CARÁCTER CONFIDENCIAL | \$2,200.00 | HUATABAMPO | YAVARITOS |
| 8346 | 44101 | X |  | SOCIAL | SPP-3309245 | ISABEL GALAVIZ RABAGO               | CARÁCTER CONFIDENCIAL | \$2,200.00 | HUATABAMPO | YAVARITOS |
| 8347 | 44101 | X |  | SOCIAL | SPP-3311180 | JOSE GRACIANO MOROYOQUI VALENZUELA  | CARÁCTER CONFIDENCIAL | \$2,200.00 | HUATABAMPO | YAVARITOS |
| 8348 | 44101 | X |  | SOCIAL | SPP-3310412 | LAURA ELENA ORTEGA VALENZUELA       | CARÁCTER CONFIDENCIAL | \$2,200.00 | HUATABAMPO | YAVARITOS |
| 8349 | 44101 | X |  | SOCIAL | SPP-3309229 | LIZBETH ALEJANDRA PARRA GONZALEZ    | CARÁCTER CONFIDENCIAL | \$2,200.00 | HUATABAMPO | YAVARITOS |
| 8350 | 44101 | X |  | SOCIAL | SPP-3311131 | LUZ MATILDE YOCOPICIO BACASEGUA     | CARÁCTER CONFIDENCIAL | \$2,200.00 | HUATABAMPO | YAVARITOS |
| 8351 | 44101 | X |  | SOCIAL | SPP-3309226 | OBDULIA ULTIMO VALENZUELA           | CARÁCTER CONFIDENCIAL | \$2,200.00 | HUATABAMPO | YAVARITOS |

PERÍODO 4TO BIMESTRE (JULIO-AGOSTO) DEL 2023

|      |       |   |  |        |             |                                    |                       |            |            |           |
|------|-------|---|--|--------|-------------|------------------------------------|-----------------------|------------|------------|-----------|
| 8352 | 44101 | X |  | SOCIAL | SPP-3309227 | OMAR ANTONIO FLORES ANDUAGA        | CARÁCTER CONFIDENCIAL | \$2,200.00 | HUATABAMPO | YAVARITOS |
| 8353 | 44101 | X |  | SOCIAL | SPP-3311174 | PLACIDO CORRAL ALVAREZ             | CARÁCTER CONFIDENCIAL | \$2,200.00 | HUATABAMPO | YAVARITOS |
| 8354 | 44101 | X |  | SOCIAL | SPP-3309218 | ROSARIO ADRIANA RODRIGUEZ CORRAL   | CARÁCTER CONFIDENCIAL | \$2,200.00 | HUATABAMPO | YAVARITOS |
| 8355 | 44101 | X |  | SOCIAL | SPP-3311171 | SEFERINA ZAZUETA CORRAL            | CARÁCTER CONFIDENCIAL | \$2,200.00 | HUATABAMPO | YAVARITOS |
| 8356 | 44101 | X |  | SOCIAL | SPP-3309195 | ZENONA VALENZUELA BUSTAMANTE       | CARÁCTER CONFIDENCIAL | \$2,200.00 | HUATABAMPO | YAVARITOS |
| 8357 | 44101 | X |  | SOCIAL | SPP-3309187 | CARLOS ALEJANDRO RIVERA LOPEZ      | CARÁCTER CONFIDENCIAL | \$2,200.00 | HUATABAMPO | YAVAROS   |
| 8358 | 44101 | X |  | SOCIAL | SPP-3309188 | CARMEN NALLELY LEYVA OSBEN         | CARÁCTER CONFIDENCIAL | \$2,200.00 | HUATABAMPO | YAVAROS   |
| 8359 | 44101 | X |  | SOCIAL | SPP-3309179 | CECILIA MARIBEL HEREDIA MEDINA     | CARÁCTER CONFIDENCIAL | \$2,200.00 | HUATABAMPO | YAVAROS   |
| 8360 | 44101 | X |  | SOCIAL | SPP-3309176 | CLAUDIA MEDINA GARCIA              | CARÁCTER CONFIDENCIAL | \$2,200.00 | HUATABAMPO | YAVAROS   |
| 8361 | 44101 | X |  | SOCIAL | SPP-3306639 | CRISANTA ELISA QUIJANO ANGUAMEA    | CARÁCTER CONFIDENCIAL | \$2,200.00 | HUATABAMPO | YAVAROS   |
| 8362 | 44101 | X |  | SOCIAL | SPP-3309185 | DANIELA MANTES GASTELUM            | CARÁCTER CONFIDENCIAL | \$2,200.00 | HUATABAMPO | YAVAROS   |
| 8363 | 44101 | X |  | SOCIAL | SPP-3309175 | ELENA LOPEZ BUITIMEA               | CARÁCTER CONFIDENCIAL | \$2,200.00 | HUATABAMPO | YAVAROS   |
| 8364 | 44101 | X |  | SOCIAL | SPP-3306640 | ELVA LIDIA MANTES GASTELUM         | CARÁCTER CONFIDENCIAL | \$2,200.00 | HUATABAMPO | YAVAROS   |
| 8365 | 44101 | X |  | SOCIAL | SPP-3309178 | ESTHER COTA MEDINA                 | CARÁCTER CONFIDENCIAL | \$2,200.00 | HUATABAMPO | YAVAROS   |
| 8366 | 44101 | X |  | SOCIAL | SPP-3309182 | EVA OSBEN NEBUAY                   | CARÁCTER CONFIDENCIAL | \$2,200.00 | HUATABAMPO | YAVAROS   |
| 8367 | 44101 | X |  | SOCIAL | SPP-3309174 | FAUSTO CANTU CORRAL                | CARÁCTER CONFIDENCIAL | \$2,200.00 | HUATABAMPO | YAVAROS   |
| 8368 | 44101 | X |  | SOCIAL | SPP-3306641 | FRANCISCA VALENZUELA CERVANTES     | CARÁCTER CONFIDENCIAL | \$2,200.00 | HUATABAMPO | YAVAROS   |
| 8369 | 44101 | X |  | SOCIAL | SPP-3306642 | ITZEL SOBERANES NAVARRO            | CARÁCTER CONFIDENCIAL | \$2,200.00 | HUATABAMPO | YAVAROS   |
| 8370 | 44101 | X |  | SOCIAL | SPP-3310408 | JESICA JAQUELINE JAIMEA VALENZUELA | CARÁCTER CONFIDENCIAL | \$2,200.00 | HUATABAMPO | YAVAROS   |
| 8371 | 44101 | X |  | SOCIAL | SPP-3311177 | JULIETA FOX DURAN                  | CARÁCTER CONFIDENCIAL | \$2,200.00 | HUATABAMPO | YAVAROS   |
| 8372 | 44101 | X |  | SOCIAL | SPP-3309180 | KAREN ABIGAIL ESCALANTE ZAMBRANO   | CARÁCTER CONFIDENCIAL | \$2,200.00 | HUATABAMPO | YAVAROS   |
| 8373 | 44101 | X |  | SOCIAL | SPP-3309181 | LUZ AIDE IBARRA MOROYOQUI          | CARÁCTER CONFIDENCIAL | \$2,200.00 | HUATABAMPO | YAVAROS   |
| 8374 | 44101 | X |  | SOCIAL | SPP-3309177 | MARIA DEL ROSARIO COTA RIVERA      | CARÁCTER CONFIDENCIAL | \$2,200.00 | HUATABAMPO | YAVAROS   |
| 8375 | 44101 | X |  | SOCIAL | SPP-3309184 | MARIA FERNANDA VALENZUELA LEYVA    | CARÁCTER CONFIDENCIAL | \$2,200.00 | HUATABAMPO | YAVAROS   |
| 8376 | 44101 | X |  | SOCIAL | SPP-3309183 | MAYRA CRISTINA JIMENEZ CONTRERAS   | CARÁCTER CONFIDENCIAL | \$2,200.00 | HUATABAMPO | YAVAROS   |
| 8377 | 44101 | X |  | SOCIAL | SPP-3311066 | MILKA ARISDELCI IBARRA MOROYOQUI   | CARÁCTER CONFIDENCIAL | \$2,200.00 | HUATABAMPO | YAVAROS   |
| 8378 | 44101 | X |  | SOCIAL | SPP-3309186 | RAMON RUELAS LOPEZ                 | CARÁCTER CONFIDENCIAL | \$2,200.00 | HUATABAMPO | YAVAROS   |
| 8379 | 44101 | X |  | SOCIAL | SPP-3306643 | SARA ELIA ALCARAZ COTA             | CARÁCTER CONFIDENCIAL | \$2,200.00 | HUATABAMPO | YAVAROS   |
| 8380 | 44101 | X |  | SOCIAL | SPP-3311065 | SILVIA LORENA ALCARAZ COTA         | CARÁCTER CONFIDENCIAL | \$2,200.00 | HUATABAMPO | YAVAROS   |

PERÍODO 4TO BIMESTRE (JULIO-AGOSTO) DEL 2023

|      |       |   |  |        |             |                                     |                       |            |            |                    |
|------|-------|---|--|--------|-------------|-------------------------------------|-----------------------|------------|------------|--------------------|
| 8381 | 44101 | X |  | SOCIAL | SPP-3306636 | SUSANA JAELE LEYVA MEDINA           | CARÁCTER CONFIDENCIAL | \$2,200.00 | HUATABAMPO | YAVAROS            |
| 8382 | 44101 | X |  | SOCIAL | SPP-3311064 | VICTORIA ESMERALDA CASTRO MANTES    | CARÁCTER CONFIDENCIAL | \$2,200.00 | HUATABAMPO | YAVAROS            |
| 8383 | 44101 | X |  | SOCIAL | SPP-3410134 | JUDITH EUNISE WITCHART ESCUDERO     | CARÁCTER CONFIDENCIAL | \$2,200.00 | HUEPAC     | EL RANCHITO        |
| 8384 | 44101 | X |  | SOCIAL | SPP-3407591 | ANA LOURDES LOPEZ LOPEZ             | CARÁCTER CONFIDENCIAL | \$2,200.00 | HUEPAC     | HUEPAC             |
| 8385 | 44101 | X |  | SOCIAL | SPP-3407593 | JAVIER VELARDE BUSTAMANTE           | CARÁCTER CONFIDENCIAL | \$2,200.00 | HUEPAC     | HUEPAC             |
| 8386 | 44101 | X |  | SOCIAL | SPP-3407590 | JESUS MORALES MALDONADO             | CARÁCTER CONFIDENCIAL | \$2,200.00 | HUEPAC     | HUEPAC             |
| 8387 | 44101 | X |  | SOCIAL | SPP-3410133 | LORENIA RAMIREZ VEGA                | CARÁCTER CONFIDENCIAL | \$2,200.00 | HUEPAC     | HUEPAC             |
| 8388 | 44101 | X |  | SOCIAL | SPP-3407592 | MANUELA MORALES MALDONADO           | CARÁCTER CONFIDENCIAL | \$2,200.00 | HUEPAC     | HUEPAC             |
| 8389 | 44101 | X |  | SOCIAL | SPP-3407595 | DENIA DEL CARMEN VASQUEZ CARRIZALES | CARÁCTER CONFIDENCIAL | \$2,200.00 | HUEPAC     | RANCHITO DE HUEPAC |
| 8390 | 44101 | X |  | SOCIAL | SPP-3508587 | JULIA LORENA HERNANDEZ TREJO        | CARÁCTER CONFIDENCIAL | \$2,200.00 | IMURIS     | CRUCERO            |
| 8391 | 44101 | X |  | SOCIAL | SPP-3508575 | ADOLFINA ACEDO ALDACO               | CARÁCTER CONFIDENCIAL | \$2,200.00 | IMURIS     | IMURIS             |
| 8392 | 44101 | X |  | SOCIAL | SPP-3508580 | ANA KAREN ACOSTA MIRANDA            | CARÁCTER CONFIDENCIAL | \$2,200.00 | IMURIS     | IMURIS             |
| 8393 | 44101 | X |  | SOCIAL | SPP-3508588 | BLANCA NIEVES LABORIN PADILLA       | CARÁCTER CONFIDENCIAL | \$2,200.00 | IMURIS     | IMURIS             |
| 8394 | 44101 | X |  | SOCIAL | SPP-3508571 | CARMEN ISABEL CELLELI FIGUEROA      | CARÁCTER CONFIDENCIAL | \$2,200.00 | IMURIS     | IMURIS             |
| 8395 | 44101 | X |  | SOCIAL | SPP-3508592 | CONSOLACION ACOSTA BOJORQUEZ        | CARÁCTER CONFIDENCIAL | \$2,200.00 | IMURIS     | IMURIS             |
| 8396 | 44101 | X |  | SOCIAL | SPP-3508582 | CRUZ OCHOA VASQUEZ                  | CARÁCTER CONFIDENCIAL | \$2,200.00 | IMURIS     | IMURIS             |
| 8397 | 44101 | X |  | SOCIAL | SPP-3508594 | DORIS MARBELLA VELAZQUEZ LOPEZ      | CARÁCTER CONFIDENCIAL | \$2,200.00 | IMURIS     | IMURIS             |
| 8398 | 44101 | X |  | SOCIAL | SPP-3508595 | EMA TERESA MENDEZ ROBLES            | CARÁCTER CONFIDENCIAL | \$2,200.00 | IMURIS     | IMURIS             |
| 8399 | 44101 | X |  | SOCIAL | SPP-3508593 | ESMERALDA YONISA YANEZ              | CARÁCTER CONFIDENCIAL | \$2,200.00 | IMURIS     | IMURIS             |
| 8400 | 44101 | X |  | SOCIAL | SPP-3508577 | FRANCISCA GUTIERREZ MOLINA          | CARÁCTER CONFIDENCIAL | \$2,200.00 | IMURIS     | IMURIS             |
| 8401 | 44101 | X |  | SOCIAL | SPP-3508583 | GLORIA MARIA VASQUEZ ALVAREZ        | CARÁCTER CONFIDENCIAL | \$2,200.00 | IMURIS     | IMURIS             |
| 8402 | 44101 | X |  | SOCIAL | SPP-3508578 | JESSICA ALEJANDRA ARAUJO TREJO      | CARÁCTER CONFIDENCIAL | \$2,200.00 | IMURIS     | IMURIS             |
| 8403 | 44101 | X |  | SOCIAL | SPP-3508581 | JESUS ISRAEL SANTIAGO DE LA CRUZ    | CARÁCTER CONFIDENCIAL | \$2,200.00 | IMURIS     | IMURIS             |
| 8404 | 44101 | X |  | SOCIAL | SPP-3508584 | JESUS MARITZA ESPINOZA RIOS         | CARÁCTER CONFIDENCIAL | \$2,200.00 | IMURIS     | IMURIS             |
| 8405 | 44101 | X |  | SOCIAL | SPP-3508579 | JOSCELIN MENDEZ ROBLES              | CARÁCTER CONFIDENCIAL | \$2,200.00 | IMURIS     | IMURIS             |
| 8406 | 44101 | X |  | SOCIAL | SPP-3508573 | KARLA DENISSE HERNANDEZ TREJO       | CARÁCTER CONFIDENCIAL | \$2,200.00 | IMURIS     | IMURIS             |
| 8407 | 44101 | X |  | SOCIAL | SPP-3508574 | MARIA INES TREJO COTA               | CARÁCTER CONFIDENCIAL | \$2,200.00 | IMURIS     | IMURIS             |
| 8408 | 44101 | X |  | SOCIAL | SPP-3508585 | MAYRA ALEJANDRA ACOSTA IBARRA       | CARÁCTER CONFIDENCIAL | \$2,200.00 | IMURIS     | IMURIS             |
| 8409 | 44101 | X |  | SOCIAL | SPP-3508570 | REYNA ANTONIA BALLESTEROS MURRIETA  | CARÁCTER CONFIDENCIAL | \$2,200.00 | IMURIS     | IMURIS             |

PERÍODO 4TO BIMESTRE (JULIO-AGOSTO) DEL 2023

|      |       |   |  |        |             |                                       |                       |            |             |                   |
|------|-------|---|--|--------|-------------|---------------------------------------|-----------------------|------------|-------------|-------------------|
| 8410 | 44101 | X |  | SOCIAL | SPP-3508576 | ROCIO GONZALEZ REYES                  | CARÁCTER CONFIDENCIAL | \$2,200.00 | IMURIS      | IMURIS            |
| 8411 | 44101 | X |  | SOCIAL | SPP-3508572 | SOFIA GUADALUPE GUTIERREZ MOLINA      | CARÁCTER CONFIDENCIAL | \$2,200.00 | IMURIS      | IMURIS            |
| 8412 | 44101 | X |  | SOCIAL | SPP-3508586 | THELMA ISABEL IBARRA VELAZQUEZ        | CARÁCTER CONFIDENCIAL | \$2,200.00 | IMURIS      | IMURIS            |
| 8413 | 44101 | X |  | SOCIAL | SPP-3508590 | VITALIA GONZALEZ ACEVEDO              | CARÁCTER CONFIDENCIAL | \$2,200.00 | IMURIS      | IMURIS            |
| 8414 | 44101 | X |  | SOCIAL | SPP-3508589 | MARIA ANTONIETA LABORIN PADILLA       | CARÁCTER CONFIDENCIAL | \$2,200.00 | IMURIS      | LOS JANOS         |
| 8415 | 44101 | X |  | SOCIAL | SPP-2108853 | DAISKA EVELIN VILLAESCUZA LOPEZ       | CARÁCTER CONFIDENCIAL | \$2,200.00 | LA COLORADA | LA COLORADA       |
| 8416 | 44101 | X |  | SOCIAL | SPP-2108852 | MARIA CECILIA AMPARANO MADRID         | CARÁCTER CONFIDENCIAL | \$2,200.00 | LA COLORADA | LA COLORADA       |
| 8417 | 44101 | X |  | SOCIAL | SPP-2110702 | DULCE LEONOR PLATT BOJORQUEZ          | CARÁCTER CONFIDENCIAL | \$2,200.00 | LA COLORADA | TECORIPA          |
| 8418 | 44101 | X |  | SOCIAL | SPP-2110226 | ELVIA LIZETH VALENZUELA CARRILLO      | CARÁCTER CONFIDENCIAL | \$2,200.00 | LA COLORADA | TECORIPA          |
| 8419 | 44101 | X |  | SOCIAL | SPP-2110227 | GEORGINA LOPEZ NAVARRO                | CARÁCTER CONFIDENCIAL | \$2,200.00 | LA COLORADA | TECORIPA          |
| 8420 | 44101 | X |  | SOCIAL | SPP-2110229 | JOSELYN CABRERA FLORES                | CARÁCTER CONFIDENCIAL | \$2,200.00 | LA COLORADA | TECORIPA          |
| 8421 | 44101 | X |  | SOCIAL | SPP-2108849 | JULISSA YURYKO VIRUETE ROSALES        | CARÁCTER CONFIDENCIAL | \$2,200.00 | LA COLORADA | TECORIPA          |
| 8422 | 44101 | X |  | SOCIAL | SPP-2108850 | MARIA MARGARITA LEIJA FARIAS          | CARÁCTER CONFIDENCIAL | \$2,200.00 | LA COLORADA | TECORIPA          |
| 8423 | 44101 | X |  | SOCIAL | SPP-2110228 | MARIA VICTORIA JAIME SERECER          | CARÁCTER CONFIDENCIAL | \$2,200.00 | LA COLORADA | TECORIPA          |
| 8424 | 44101 | X |  | SOCIAL | SPP-2108851 | MIRIAM VASQUEZ SALCIDO                | CARÁCTER CONFIDENCIAL | \$2,200.00 | LA COLORADA | TECORIPA          |
| 8425 | 44101 | X |  | SOCIAL | SPP-3607359 | ABAD LOPEZ PEREZ                      | CARÁCTER CONFIDENCIAL | \$2,200.00 | MAGDALENA   | MAGDALENA DE KINO |
| 8426 | 44101 | X |  | SOCIAL | SPP-3608296 | ADAMARI LOPEZ GUTIERREZ               | CARÁCTER CONFIDENCIAL | \$2,200.00 | MAGDALENA   | MAGDALENA DE KINO |
| 8427 | 44101 | X |  | SOCIAL | SPP-3607360 | ADELA MENDEZ CERVANTES                | CARÁCTER CONFIDENCIAL | \$2,200.00 | MAGDALENA   | MAGDALENA DE KINO |
| 8428 | 44101 | X |  | SOCIAL | SPP-3607371 | ADELAIDA MARCELA TORRES ALVARADO      | CARÁCTER CONFIDENCIAL | \$2,200.00 | MAGDALENA   | MAGDALENA DE KINO |
| 8429 | 44101 | X |  | SOCIAL | SPP-3607361 | ANA KARINA MENDIVIL VERA              | CARÁCTER CONFIDENCIAL | \$2,200.00 | MAGDALENA   | MAGDALENA DE KINO |
| 8430 | 44101 | X |  | SOCIAL | SPP-3607372 | ANA LETICIA ROBLES GAUNA              | CARÁCTER CONFIDENCIAL | \$2,200.00 | MAGDALENA   | MAGDALENA DE KINO |
| 8431 | 44101 | X |  | SOCIAL | SPP-3607351 | ANGELICA MARIA ROBLES GAUNA           | CARÁCTER CONFIDENCIAL | \$2,200.00 | MAGDALENA   | MAGDALENA DE KINO |
| 8432 | 44101 | X |  | SOCIAL | SPP-3607343 | BRENDA GUADALUPE MENDIVIL VERA        | CARÁCTER CONFIDENCIAL | \$2,200.00 | MAGDALENA   | MAGDALENA DE KINO |
| 8433 | 44101 | X |  | SOCIAL | SPP-3607362 | CLAUDIA TERESITA MORA ANDRADE         | CARÁCTER CONFIDENCIAL | \$2,200.00 | MAGDALENA   | MAGDALENA DE KINO |
| 8434 | 44101 | X |  | SOCIAL | SPP-3607363 | CONCEPCION ERNESTINA CONTRERAS CELAYA | CARÁCTER CONFIDENCIAL | \$2,200.00 | MAGDALENA   | MAGDALENA DE KINO |
| 8435 | 44101 | X |  | SOCIAL | SPP-3607364 | CRISTINA AMALIA FLORES                | CARÁCTER CONFIDENCIAL | \$2,200.00 | MAGDALENA   | MAGDALENA DE KINO |
| 8436 | 44101 | X |  | SOCIAL | SPP-3607365 | CRISTINA REFUGIO ALCALA RODRIGUEZ     | CARÁCTER CONFIDENCIAL | \$2,200.00 | MAGDALENA   | MAGDALENA DE KINO |
| 8437 | 44101 | X |  | SOCIAL | SPP-3608299 | CRYSTAL DERLYN CUSIVICHAN SANTAMARIA  | CARÁCTER CONFIDENCIAL | \$2,200.00 | MAGDALENA   | MAGDALENA DE KINO |
| 8438 | 44101 | X |  | SOCIAL | SPP-3607366 | DANIELA BETZAIRA FIGUEROA MENDEZ      | CARÁCTER CONFIDENCIAL | \$2,200.00 | MAGDALENA   | MAGDALENA DE KINO |

PERÍODO 4TO BIMESTRE (JULIO-AGOSTO) DEL 2023

|      |       |   |  |        |             |  |                       |            |           |                   |
|------|-------|---|--|--------|-------------|--|-----------------------|------------|-----------|-------------------|
| 8439 | 44101 | X |  | SOCIAL | SPP-3607352 | DEYSI YARITZA MARTINEZ ROBLES          | CARÁCTER CONFIDENCIAL | \$2,200.00 | MAGDALENA | MAGDALENA DE KINO |
| 8440 | 44101 | X |  | SOCIAL | SPP-3607344 | DORA ALICIA VELARDE MORENO             | CARÁCTER CONFIDENCIAL | \$2,200.00 | MAGDALENA | MAGDALENA DE KINO |
| 8441 | 44101 | X |  | SOCIAL | SPP-3607353 | EVANGELINA BURRUEL ESTRADA             | CARÁCTER CONFIDENCIAL | \$2,200.00 | MAGDALENA | MAGDALENA DE KINO |
| 8442 | 44101 | X |  | SOCIAL | SPP-3607367 | FRANCISCA YOLANDA FLORES SAAVEDRA      | CARÁCTER CONFIDENCIAL | \$2,200.00 | MAGDALENA | MAGDALENA DE KINO |
| 8443 | 44101 | X |  | SOCIAL | SPP-3607373 | JUDITH KARINA ROBLES COTA              | CARÁCTER CONFIDENCIAL | \$2,200.00 | MAGDALENA | MAGDALENA DE KINO |
| 8444 | 44101 | X |  | SOCIAL | SPP-3607345 | KAREN ZULETH CORONADO PORTILLO         | CARÁCTER CONFIDENCIAL | \$2,200.00 | MAGDALENA | MAGDALENA DE KINO |
| 8445 | 44101 | X |  | SOCIAL | SPP-3607374 | LAURA ELENA RUIZ TORRES                | CARÁCTER CONFIDENCIAL | \$2,200.00 | MAGDALENA | MAGDALENA DE KINO |
| 8446 | 44101 | X |  | SOCIAL | SPP-3608283 | LAURA ELIZABETH GASTELUM               | CARÁCTER CONFIDENCIAL | \$2,200.00 | MAGDALENA | MAGDALENA DE KINO |
| 8447 | 44101 | X |  | SOCIAL | SPP-3607375 | LAURA PATRICIA MIRANDA RUIZ            | CARÁCTER CONFIDENCIAL | \$2,200.00 | MAGDALENA | MAGDALENA DE KINO |
| 8448 | 44101 | X |  | SOCIAL | SPP-3607346 | LIZETH GUADALUPE SANCHEZ ECHEVERRIA    | CARÁCTER CONFIDENCIAL | \$2,200.00 | MAGDALENA | MAGDALENA DE KINO |
| 8449 | 44101 | X |  | SOCIAL | SPP-3607347 | LOURDES MARGARITA GUTIERREZ RODRIGUEZ  | CARÁCTER CONFIDENCIAL | \$2,200.00 | MAGDALENA | MAGDALENA DE KINO |
| 8450 | 44101 | X |  | SOCIAL | SPP-3607376 | MARIA DOLORES YANES LEON               | CARÁCTER CONFIDENCIAL | \$2,200.00 | MAGDALENA | MAGDALENA DE KINO |
| 8451 | 44101 | X |  | SOCIAL | SPP-3607354 | MARIA ELENA GASTELUM PALOMINO          | CARÁCTER CONFIDENCIAL | \$2,200.00 | MAGDALENA | MAGDALENA DE KINO |
| 8452 | 44101 | X |  | SOCIAL | SPP-3607368 | MARIA ESTHELA MENDEZ PAREDES           | CARÁCTER CONFIDENCIAL | \$2,200.00 | MAGDALENA | MAGDALENA DE KINO |
| 8453 | 44101 | X |  | SOCIAL | SPP-3608274 | MARIA FERNANDA MARTINEZ RUIZ           | CARÁCTER CONFIDENCIAL | \$2,200.00 | MAGDALENA | MAGDALENA DE KINO |
| 8454 | 44101 | X |  | SOCIAL | SPP-3607348 | MARIA GUADALUPE CABALLERO CONTRERAS    | CARÁCTER CONFIDENCIAL | \$2,200.00 | MAGDALENA | MAGDALENA DE KINO |
| 8455 | 44101 | X |  | SOCIAL | SPP-3608275 | MARIA JESUS NUNEZ MORENO               | CARÁCTER CONFIDENCIAL | \$2,200.00 | MAGDALENA | MAGDALENA DE KINO |
| 8456 | 44101 | X |  | SOCIAL | SPP-3607377 | MARIA TRINIDAD ECHEVERRIA QUIJADA      | CARÁCTER CONFIDENCIAL | \$2,200.00 | MAGDALENA | MAGDALENA DE KINO |
| 8457 | 44101 | X |  | SOCIAL | SPP-3607349 | MARTHA CONCEPCION RODRIGUEZ MIRELES    | CARÁCTER CONFIDENCIAL | \$2,200.00 | MAGDALENA | MAGDALENA DE KINO |
| 8458 | 44101 | X |  | SOCIAL | SPP-3607355 | MARTINA BOJORQUEZ NUNEZ                | CARÁCTER CONFIDENCIAL | \$2,200.00 | MAGDALENA | MAGDALENA DE KINO |
| 8459 | 44101 | X |  | SOCIAL | SPP-3608276 | MELISSA VICTORIA MARTINEZ PORTILLO     | CARÁCTER CONFIDENCIAL | \$2,200.00 | MAGDALENA | MAGDALENA DE KINO |
| 8460 | 44101 | X |  | SOCIAL | SPP-3607356 | NORMA ALICIA ROBLES GAUNA              | CARÁCTER CONFIDENCIAL | \$2,200.00 | MAGDALENA | MAGDALENA DE KINO |
| 8461 | 44101 | X |  | SOCIAL | SPP-3607350 | OFELIA MENDEZ PAREDES                  | CARÁCTER CONFIDENCIAL | \$2,200.00 | MAGDALENA | MAGDALENA DE KINO |
| 8462 | 44101 | X |  | SOCIAL | SPP-3607357 | ROMELIA MOLINA                         | CARÁCTER CONFIDENCIAL | \$2,200.00 | MAGDALENA | MAGDALENA DE KINO |
| 8463 | 44101 | X |  | SOCIAL | SPP-3607369 | ROSA ELVIRA VERDUGO SIQUEIROS          | CARÁCTER CONFIDENCIAL | \$2,200.00 | MAGDALENA | MAGDALENA DE KINO |
| 8464 | 44101 | X |  | SOCIAL | SPP-3608303 | ROSA IRENE SANTAMARIA NUNEZ            | CARÁCTER CONFIDENCIAL | \$2,200.00 | MAGDALENA | MAGDALENA DE KINO |
| 8465 | 44101 | X |  | SOCIAL | SPP-3607358 | TERESITA GUADALUPE GONZALEZ BUSTAMANTE | CARÁCTER CONFIDENCIAL | \$2,200.00 | MAGDALENA | MAGDALENA DE KINO |
| 8466 | 44101 | X |  | SOCIAL | SPP-3607370 | YESICA RUIZ HERNANDEZ                  | CARÁCTER CONFIDENCIAL | \$2,200.00 | MAGDALENA | MAGDALENA DE KINO |
| 8467 | 44101 | X |  | SOCIAL | SPP-3608271 | ANA JUDITH DRUM CORDOVA                | CARÁCTER CONFIDENCIAL | \$2,200.00 | MAGDALENA | SAN IGNACIO       |

PERÍODO 4TO BIMESTRE (JULIO-AGOSTO) DEL 2023

|      |       |   |  |        |             |                                       |                       |            |           |             |
|------|-------|---|--|--------|-------------|---------------------------------------|-----------------------|------------|-----------|-------------|
| 8468 | 44101 | X |  | SOCIAL | SPP-3608297 | ANA MARIA CASTILLO VERDUGO            | CARÁCTER CONFIDENCIAL | \$2,200.00 | MAGDALENA | SAN IGNACIO |
| 8469 | 44101 | X |  | SOCIAL | SPP-3608279 | ANGELICA MARIA BUSTAMANTE RUIZ        | CARÁCTER CONFIDENCIAL | \$2,200.00 | MAGDALENA | SAN IGNACIO |
| 8470 | 44101 | X |  | SOCIAL | SPP-3608280 | BEATRIZ ADRIANA LOPEZ SALAZAR         | CARÁCTER CONFIDENCIAL | \$2,200.00 | MAGDALENA | SAN IGNACIO |
| 8471 | 44101 | X |  | SOCIAL | SPP-3608298 | BRENDA ALICIA SALAZAR RODRIGUEZ       | CARÁCTER CONFIDENCIAL | \$2,200.00 | MAGDALENA | SAN IGNACIO |
| 8472 | 44101 | X |  | SOCIAL | SPP-3608272 | CAROLINA AMARILLAS GARCIA             | CARÁCTER CONFIDENCIAL | \$2,200.00 | MAGDALENA | SAN IGNACIO |
| 8473 | 44101 | X |  | SOCIAL | SPP-3608287 | DULCE GABRIELA LEON CARREON           | CARÁCTER CONFIDENCIAL | \$2,200.00 | MAGDALENA | SAN IGNACIO |
| 8474 | 44101 | X |  | SOCIAL | SPP-3608300 | DULCE MARLENE CASTILLO SALAZAR        | CARÁCTER CONFIDENCIAL | \$2,200.00 | MAGDALENA | SAN IGNACIO |
| 8475 | 44101 | X |  | SOCIAL | SPP-3608301 | FRANCISCA IRENE SALAZAR GARCIA        | CARÁCTER CONFIDENCIAL | \$2,200.00 | MAGDALENA | SAN IGNACIO |
| 8476 | 44101 | X |  | SOCIAL | SPP-3608281 | GUADALUPE SANCHEZ LUEVANOS            | CARÁCTER CONFIDENCIAL | \$2,200.00 | MAGDALENA | SAN IGNACIO |
| 8477 | 44101 | X |  | SOCIAL | SPP-3608288 | GUILLERMINA SALAZAR RODRIGUEZ         | CARÁCTER CONFIDENCIAL | \$2,200.00 | MAGDALENA | SAN IGNACIO |
| 8478 | 44101 | X |  | SOCIAL | SPP-3608293 | LOURDES GUADALUPE FELIX MORALES       | CARÁCTER CONFIDENCIAL | \$2,200.00 | MAGDALENA | SAN IGNACIO |
| 8479 | 44101 | X |  | SOCIAL | SPP-3608284 | MARIA DEL ROSARIO HOYOS CALISTRO      | CARÁCTER CONFIDENCIAL | \$2,200.00 | MAGDALENA | SAN IGNACIO |
| 8480 | 44101 | X |  | SOCIAL | SPP-3608295 | MARIA ELENA LOPEZ MONTOYA             | CARÁCTER CONFIDENCIAL | \$2,200.00 | MAGDALENA | SAN IGNACIO |
| 8481 | 44101 | X |  | SOCIAL | SPP-3608277 | NORMA ALICIA CORDOVA BANDAME          | CARÁCTER CONFIDENCIAL | \$2,200.00 | MAGDALENA | SAN IGNACIO |
| 8482 | 44101 | X |  | SOCIAL | SPP-3608286 | YESSENIA JACKELIN PALAFOX BUSTAMANTE  | CARÁCTER CONFIDENCIAL | \$2,200.00 | MAGDALENA | SAN IGNACIO |
| 8483 | 44101 | X |  | SOCIAL | SPP-3608304 | YURIDIANA AMAIRANI CASTILLO SALAZAR   | CARÁCTER CONFIDENCIAL | \$2,200.00 | MAGDALENA | SAN IGNACIO |
| 8484 | 44101 | X |  | SOCIAL | SPP-3608270 | ALMA VERONICA BURROLA RIVAS           | CARÁCTER CONFIDENCIAL | \$2,200.00 | MAGDALENA | TACICURI    |
| 8485 | 44101 | X |  | SOCIAL | SPP-3608302 | FRANCISCA TAPIA GARUGO                | CARÁCTER CONFIDENCIAL | \$2,200.00 | MAGDALENA | TACICURI    |
| 8486 | 44101 | X |  | SOCIAL | SPP-3608289 | IMELDA SIERRAS ROMO                   | CARÁCTER CONFIDENCIAL | \$2,200.00 | MAGDALENA | TACICURI    |
| 8487 | 44101 | X |  | SOCIAL | SPP-3608282 | JAQUELINE CARREON MOLINARES           | CARÁCTER CONFIDENCIAL | \$2,200.00 | MAGDALENA | TACICURI    |
| 8488 | 44101 | X |  | SOCIAL | SPP-3608291 | JESUS MILAGROS LUQUE LUQUE            | CARÁCTER CONFIDENCIAL | \$2,200.00 | MAGDALENA | TACICURI    |
| 8489 | 44101 | X |  | SOCIAL | SPP-3608292 | JUANITA TRASLAVINA CELAYA             | CARÁCTER CONFIDENCIAL | \$2,200.00 | MAGDALENA | TACICURI    |
| 8490 | 44101 | X |  | SOCIAL | SPP-3608294 | LUGARDA ANDREA EDUVIGES SIERRAS YANEZ | CARÁCTER CONFIDENCIAL | \$2,200.00 | MAGDALENA | TACICURI    |
| 8491 | 44101 | X |  | SOCIAL | SPP-3608278 | SILVIA SUSETH AGUIRRE SALAZAR         | CARÁCTER CONFIDENCIAL | \$2,200.00 | MAGDALENA | TACICURI    |
| 8492 | 44101 | X |  | SOCIAL | SPP-3608285 | YADIRA LUQUE LUQUE                    | CARÁCTER CONFIDENCIAL | \$2,200.00 | MAGDALENA | TACICURI    |
| 8493 | 44101 | X |  | SOCIAL | SPP-3710463 | CARMINA IBON RIVERA SANTOS            | CARÁCTER CONFIDENCIAL | \$2,200.00 | MAZATAN   | MAZATAN     |
| 8494 | 44101 | X |  | SOCIAL | SPP-3710465 | CINTIA ELIZABETH CORDOVA TANORI       | CARÁCTER CONFIDENCIAL | \$2,200.00 | MAZATAN   | MAZATAN     |
| 8495 | 44101 | X |  | SOCIAL | SPP-3707925 | ERIKA GUADALUPE MORENO LUCERO         | CARÁCTER CONFIDENCIAL | \$2,200.00 | MAZATAN   | MAZATAN     |
| 8496 | 44101 | X |  | SOCIAL | SPP-3710322 | IRIS DE LOURDES RAMIREZ ESPINOZA      | CARÁCTER CONFIDENCIAL | \$2,200.00 | MAZATAN   | MAZATAN     |

PERÍODO 4TO BIMESTRE (JULIO-AGOSTO) DEL 2023

|      |       |   |  |        |             |   |                       |            |           |                        |
|------|-------|---|--|--------|-------------|---|-----------------------|------------|-----------|------------------------|
| 8497 | 44101 | X |  | SOCIAL | SPP-3709576 | LORENIA BORQUEZ GRACIA                    | CARÁCTER CONFIDENCIAL | \$2,200.00 | MAZATAN   | MAZATAN                |
| 8498 | 44101 | X |  | SOCIAL | SPP-3707924 | MANUELA NORIEGA ANDRADE                   | CARÁCTER CONFIDENCIAL | \$2,200.00 | MAZATAN   | MAZATAN                |
| 8499 | 44101 | X |  | SOCIAL | SPP-3710320 | MARIA DOLORES LEAL PACO                   | CARÁCTER CONFIDENCIAL | \$2,200.00 | MAZATAN   | MAZATAN                |
| 8500 | 44101 | X |  | SOCIAL | SPP-3710464 | MIRIAM JUDIT ESPINOZA BORQUEZ             | CARÁCTER CONFIDENCIAL | \$2,200.00 | MAZATAN   | MAZATAN                |
| 8501 | 44101 | X |  | SOCIAL | SPP-3707923 | ROSA ALICIA GALVEZ MIRANDA                | CARÁCTER CONFIDENCIAL | \$2,200.00 | MAZATAN   | MAZATAN                |
| 8502 | 44101 | X |  | SOCIAL | SPP-3709577 | ROSA DELIA LOPEZ GONZALEZ                 | CARÁCTER CONFIDENCIAL | \$2,200.00 | MAZATAN   | MAZATAN                |
| 8503 | 44101 | X |  | SOCIAL | SPP-3805556 | CLAUDIA OLIVIA GONZALEZ YANEZ             | CARÁCTER CONFIDENCIAL | \$2,200.00 | MOCTEZUMA | MOCTEZUMA              |
| 8504 | 44101 | X |  | SOCIAL | SPP-3805559 | CRUZ MARQUEZ BALLESTEROS                  | CARÁCTER CONFIDENCIAL | \$2,200.00 | MOCTEZUMA | MOCTEZUMA              |
| 8505 | 44101 | X |  | SOCIAL | SPP-3805558 | DAYANA JUDITH CASTILLO OCEJO              | CARÁCTER CONFIDENCIAL | \$2,200.00 | MOCTEZUMA | MOCTEZUMA              |
| 8506 | 44101 | X |  | SOCIAL | SPP-3805550 | FATIMA GUADALUPE GOMEZ QUIJADA            | CARÁCTER CONFIDENCIAL | \$2,200.00 | MOCTEZUMA | MOCTEZUMA              |
| 8507 | 44101 | X |  | SOCIAL | SPP-3805551 | JESUS ALBERTO QUIJADA GIL                 | CARÁCTER CONFIDENCIAL | \$2,200.00 | MOCTEZUMA | MOCTEZUMA              |
| 8508 | 44101 | X |  | SOCIAL | SPP-3805560 | MARGARITA MORAN SALAS                     | CARÁCTER CONFIDENCIAL | \$2,200.00 | MOCTEZUMA | MOCTEZUMA              |
| 8509 | 44101 | X |  | SOCIAL | SPP-3805552 | MARIA ELENA ASTORGA AVILA                 | CARÁCTER CONFIDENCIAL | \$2,200.00 | MOCTEZUMA | MOCTEZUMA              |
| 8510 | 44101 | X |  | SOCIAL | SPP-3805549 | MARIA JESUS RODRIGUEZ GOMEZ               | CARÁCTER CONFIDENCIAL | \$2,200.00 | MOCTEZUMA | MOCTEZUMA              |
| 8511 | 44101 | X |  | SOCIAL | SPP-3805553 | MARLENE ARAIS MARTINEZ CANO               | CARÁCTER CONFIDENCIAL | \$2,200.00 | MOCTEZUMA | MOCTEZUMA              |
| 8512 | 44101 | X |  | SOCIAL | SPP-3805557 | NANCY VIVIANA MADA SANCHEZ                | CARÁCTER CONFIDENCIAL | \$2,200.00 | MOCTEZUMA | MOCTEZUMA              |
| 8513 | 44101 | X |  | SOCIAL | SPP-3805554 | YOLANDA RIPALDA CASTILLO                  | CARÁCTER CONFIDENCIAL | \$2,200.00 | MOCTEZUMA | MOCTEZUMA              |
| 8514 | 44101 | X |  | SOCIAL | SPP-3805555 | ZOILA CANO CASTILLO                       | CARÁCTER CONFIDENCIAL | \$2,200.00 | MOCTEZUMA | MOCTEZUMA              |
| 8515 | 44101 | X |  | SOCIAL | SPP-3814982 | NORMA NAYELLI OCHOA ESTRADA               | CARÁCTER CONFIDENCIAL | \$2,200.00 | MOCTEZUMA | MOCTEZUMA              |
| 8516 | 44101 | X |  | SOCIAL | SPP-3805548 | FRANCISCO JAVIER BADEMI BUSTAMANTE        | CARÁCTER CONFIDENCIAL | \$2,200.00 | MOCTEZUMA | SAN CLEMENTE DE TERAPA |
| 8517 | 44101 | X |  | SOCIAL | SPP-3805547 | LORENZA GARCIA BADEMI                     | CARÁCTER CONFIDENCIAL | \$2,200.00 | MOCTEZUMA | SAN CLEMENTE DE TERAPA |
| 8518 | 44101 | X |  | SOCIAL | SPP-3805546 | JOSE GUILLERMO BADEMI MIRANDA             | CARÁCTER CONFIDENCIAL | \$2,200.00 | MOCTEZUMA | TERAPA                 |
| 8519 | 44101 | X |  | SOCIAL | SPP-3805545 | RAMONA OCEJO GARCIA                       | CARÁCTER CONFIDENCIAL | \$2,200.00 | MOCTEZUMA | TERAPA                 |
| 8520 | 44101 | X |  | SOCIAL | SPP-3906443 | ALMA ANGELINA DAVILA QUILIHUA             | CARÁCTER CONFIDENCIAL | \$2,200.00 | NACO      | NACO                   |
| 8521 | 44101 | X |  | SOCIAL | SPP-3906430 | BLANCA ESTELA LOPEZ MENDOZA               | CARÁCTER CONFIDENCIAL | \$2,200.00 | NACO      | NACO                   |
| 8522 | 44101 | X |  | SOCIAL | SPP-3906434 | CARMEN DENIS MURRIETA GAMEZ               | CARÁCTER CONFIDENCIAL | \$2,200.00 | NACO      | NACO                   |
| 8523 | 44101 | X |  | SOCIAL | SPP-3906432 | DAYANA VALDEZ JEREZ                       | CARÁCTER CONFIDENCIAL | \$2,200.00 | NACO      | NACO                   |
| 8524 | 44101 | X |  | SOCIAL | SPP-3906439 | DORA DELIA GRIJALVA LOPEZ                 | CARÁCTER CONFIDENCIAL | \$2,200.00 | NACO      | NACO                   |
| 8525 | 44101 | X |  | SOCIAL | SPP-3906433 | FRANCISCA GRACIELA TERESA RODRIGUEZ LOPEZ | CARÁCTER CONFIDENCIAL | \$2,200.00 | NACO      | NACO                   |

PERÍODO 4TO BIMESTRE (JULIO-AGOSTO) DEL 2023

|      |       |   |  |        |             |                                      |                       |            |              |             |
|------|-------|---|--|--------|-------------|--------------------------------------|-----------------------|------------|--------------|-------------|
| 8526 | 44101 | X |  | SOCIAL | SPP-3907383 | GUADALUPE VALLOLET CORRALES ARMENTA  | CARÁCTER CONFIDENCIAL | \$2,200.00 | NACO         | NACO        |
| 8527 | 44101 | X |  | SOCIAL | SPP-3906431 | MARIA CANDELARIA ZAVALA VALENZUELA   | CARÁCTER CONFIDENCIAL | \$2,200.00 | NACO         | NACO        |
| 8528 | 44101 | X |  | SOCIAL | SPP-3910215 | MARIA DEL REFUGIO ROMERO MARTINEZ    | CARÁCTER CONFIDENCIAL | \$2,200.00 | NACO         | NACO        |
| 8529 | 44101 | X |  | SOCIAL | SPP-3907380 | MARIA DEL SOCORRO SOBARZO SOTO       | CARÁCTER CONFIDENCIAL | \$2,200.00 | NACO         | NACO        |
| 8530 | 44101 | X |  | SOCIAL | SPP-3906428 | MARIA GUADALUPE HERNANDEZ QUIJADA    | CARÁCTER CONFIDENCIAL | \$2,200.00 | NACO         | NACO        |
| 8531 | 44101 | X |  | SOCIAL | SPP-3910214 | MARIA JULIETA VELARDE PACHECO        | CARÁCTER CONFIDENCIAL | \$2,200.00 | NACO         | NACO        |
| 8532 | 44101 | X |  | SOCIAL | SPP-3907381 | MARIA PATRICIA GARCIA CORDOVA        | CARÁCTER CONFIDENCIAL | \$2,200.00 | NACO         | NACO        |
| 8533 | 44101 | X |  | SOCIAL | SPP-3906437 | MARIA TERESA GASTELUM MARQUEZ        | CARÁCTER CONFIDENCIAL | \$2,200.00 | NACO         | NACO        |
| 8534 | 44101 | X |  | SOCIAL | SPP-3906435 | MARIO ALBERTO CORONA CORONADO        | CARÁCTER CONFIDENCIAL | \$2,200.00 | NACO         | NACO        |
| 8535 | 44101 | X |  | SOCIAL | SPP-3907382 | MARTHA TERESA LOPEZ GOMEZ            | CARÁCTER CONFIDENCIAL | \$2,200.00 | NACO         | NACO        |
| 8536 | 44101 | X |  | SOCIAL | SPP-3907379 | MARTINA ROMERO MARTINEZ              | CARÁCTER CONFIDENCIAL | \$2,200.00 | NACO         | NACO        |
| 8537 | 44101 | X |  | SOCIAL | SPP-3906429 | MERCEDES GUADALUPE ARMENTA SAMANIEGO | CARÁCTER CONFIDENCIAL | \$2,200.00 | NACO         | NACO        |
| 8538 | 44101 | X |  | SOCIAL | SPP-3906442 | NAIDELIN ADILENE PENA CONTRERAS      | CARÁCTER CONFIDENCIAL | \$2,200.00 | NACO         | NACO        |
| 8539 | 44101 | X |  | SOCIAL | SPP-3906436 | OLIVIA HERNANDEZ VALENCIA            | CARÁCTER CONFIDENCIAL | \$2,200.00 | NACO         | NACO        |
| 8540 | 44101 | X |  | SOCIAL | SPP-3906440 | RAQUEL PALMA LOPEZ                   | CARÁCTER CONFIDENCIAL | \$2,200.00 | NACO         | NACO        |
| 8541 | 44101 | X |  | SOCIAL | SPP-3906444 | SOCORRO JULIETA SIQUEIROS RODRIGUEZ  | CARÁCTER CONFIDENCIAL | \$2,200.00 | NACO         | NACO        |
| 8542 | 44101 | X |  | SOCIAL | SPP-3906441 | SONIA LILIAN MOLINA OZUNA            | CARÁCTER CONFIDENCIAL | \$2,200.00 | NACO         | NACO        |
| 8543 | 44101 | X |  | SOCIAL | SPP-3910213 | SUSANA LOPEZ MORALES                 | CARÁCTER CONFIDENCIAL | \$2,200.00 | NACO         | NACO        |
| 8544 | 44101 | X |  | SOCIAL | SPP-3907384 | YAZMIN ESMERALDA GAMEZ HERNANDEZ     | CARÁCTER CONFIDENCIAL | \$2,200.00 | NACO         | NACO        |
| 8545 | 44101 | X |  | SOCIAL | SPP-3906438 | ZAHORI AYALA AGUILAR                 | CARÁCTER CONFIDENCIAL | \$2,200.00 | NACO         | NACO        |
| 8546 | 44101 | X |  | SOCIAL | SPP-4010932 | AIDA MADRID GUERRERO                 | CARÁCTER CONFIDENCIAL | \$2,200.00 | NACORI CHICO | BUENA VISTA |
| 8547 | 44101 | X |  | SOCIAL | SPP-4010931 | BLANCA GARDEMI GARCIA BEJARANO       | CARÁCTER CONFIDENCIAL | \$2,200.00 | NACORI CHICO | BUENA VISTA |
| 8548 | 44101 | X |  | SOCIAL | SPP-4010934 | BRENDA MIREYA FELIX SIERRA           | CARÁCTER CONFIDENCIAL | \$2,200.00 | NACORI CHICO | BUENA VISTA |
| 8549 | 44101 | X |  | SOCIAL | SPP-4010991 | CONCEPCION GUERRERO GALINDO          | CARÁCTER CONFIDENCIAL | \$2,200.00 | NACORI CHICO | BUENA VISTA |
| 8550 | 44101 | X |  | SOCIAL | SPP-4010981 | FLOR PRISILA HERNANDEZ GONZALEZ      | CARÁCTER CONFIDENCIAL | \$2,200.00 | NACORI CHICO | BUENA VISTA |
| 8551 | 44101 | X |  | SOCIAL | SPP-4009578 | FRANCISCA LUCIA GUERRERO VALENCIA    | CARÁCTER CONFIDENCIAL | \$2,200.00 | NACORI CHICO | BUENA VISTA |
| 8552 | 44101 | X |  | SOCIAL | SPP-4010990 | GUADALUPE VALENCIA SALAS             | CARÁCTER CONFIDENCIAL | \$2,200.00 | NACORI CHICO | BUENA VISTA |
| 8553 | 44101 | X |  | SOCIAL | SPP-4010929 | JOSEFINA DUARTE GUERRERO             | CARÁCTER CONFIDENCIAL | \$2,200.00 | NACORI CHICO | BUENA VISTA |
| 8554 | 44101 | X |  | SOCIAL | SPP-4010935 | JULIA ALBERTINA GARCIA QUIJADA       | CARÁCTER CONFIDENCIAL | \$2,200.00 | NACORI CHICO | BUENA VISTA |



PERÍODO 4TO BIMESTRE (JULIO-AGOSTO) DEL 2023

|      |       |   |  |        |             |                                       |                       |            |              |                |
|------|-------|---|--|--------|-------------|---------------------------------------|-----------------------|------------|--------------|----------------|
| 8555 | 44101 | X |  | SOCIAL | SPP-4010978 | MANUEL DIAZ HERNANDEZ                 | CARÁCTER CONFIDENCIAL | \$2,200.00 | NACORI CHICO | BUENA VISTA    |
| 8556 | 44101 | X |  | SOCIAL | SPP-4010994 | MARIA DEL SOCORRO MAC GRUV LARA       | CARÁCTER CONFIDENCIAL | \$2,200.00 | NACORI CHICO | BUENA VISTA    |
| 8557 | 44101 | X |  | SOCIAL | SPP-4010970 | MARIA JESUS GARROBO DORAME            | CARÁCTER CONFIDENCIAL | \$2,200.00 | NACORI CHICO | BUENA VISTA    |
| 8558 | 44101 | X |  | SOCIAL | SPP-4010982 | MARIA LUCIA ACOSTA DORAME             | CARÁCTER CONFIDENCIAL | \$2,200.00 | NACORI CHICO | BUENA VISTA    |
| 8559 | 44101 | X |  | SOCIAL | SPP-4010976 | MARIBEL SILVA DUARTE                  | CARÁCTER CONFIDENCIAL | \$2,200.00 | NACORI CHICO | BUENA VISTA    |
| 8560 | 44101 | X |  | SOCIAL | SPP-4010879 | RAMONA GUERRERO GALINDO               | CARÁCTER CONFIDENCIAL | \$2,200.00 | NACORI CHICO | BUENA VISTA    |
| 8561 | 44101 | X |  | SOCIAL | SPP-4010973 | ROSA AMELIA MUNGUIA MUNGUIA           | CARÁCTER CONFIDENCIAL | \$2,200.00 | NACORI CHICO | BUENA VISTA    |
| 8562 | 44101 | X |  | SOCIAL | SPP-4010984 | ALMA MONICA MADRID MUNGUIA            | CARÁCTER CONFIDENCIAL | \$2,200.00 | NACORI CHICO | BUENA VISTA    |
| 8563 | 44101 | X |  | SOCIAL | SPP-4010992 | CLARIZA MELISSA LOPEZ MURRIERA        | CARÁCTER CONFIDENCIAL | \$2,200.00 | NACORI CHICO | BUENA VISTA    |
| 8564 | 44101 | X |  | SOCIAL | SPP-4011025 | ENEREYDA MUNGUIA GUERRERO             | CARÁCTER CONFIDENCIAL | \$2,200.00 | NACORI CHICO | BUENA VISTA    |
| 8565 | 44101 | X |  | SOCIAL | SPP-4010977 | ESMERALDA MURRIETA QUINTANA           | CARÁCTER CONFIDENCIAL | \$2,200.00 | NACORI CHICO | BUENA VISTA    |
| 8566 | 44101 | X |  | SOCIAL | SPP-4010930 | GUADALUPE MADRID SALAS                | CARÁCTER CONFIDENCIAL | \$2,200.00 | NACORI CHICO | BUENA VISTA    |
| 8567 | 44101 | X |  | SOCIAL | SPP-4010936 | MARIA AUXILIADORA GUERRERO            | CARÁCTER CONFIDENCIAL | \$2,200.00 | NACORI CHICO | BUENA VISTA    |
| 8568 | 44101 | X |  | SOCIAL | SPP-4010983 | MARIA EMILIA DORAME ESCOBAR           | CARÁCTER CONFIDENCIAL | \$2,200.00 | NACORI CHICO | BUENA VISTA    |
| 8569 | 44101 | X |  | SOCIAL | SPP-4010989 | RAMONA ICELA DUARTE JACOB             | CARÁCTER CONFIDENCIAL | \$2,200.00 | NACORI CHICO | BUENA VISTA    |
| 8570 | 44101 | X |  | SOCIAL | SPP-4010988 | ROSA ALICIA QUINTANA AMAYA            | CARÁCTER CONFIDENCIAL | \$2,200.00 | NACORI CHICO | BUENA VISTA    |
| 8571 | 44101 | X |  | SOCIAL | SPP-4010933 | ROSARIO PATRICIA RAMIREZ MADRID       | CARÁCTER CONFIDENCIAL | \$2,200.00 | NACORI CHICO | BUENA VISTA    |
| 8572 | 44101 | X |  | SOCIAL | SPP-4010993 | ALEJANDRA GUADALUPE FIGUEROA CORONADO | CARÁCTER CONFIDENCIAL | \$2,200.00 | NACORI CHICO | EL SAUZ        |
| 8573 | 44101 | X |  | SOCIAL | SPP-4010967 | ALICIA MILITZA TRUJILLO QUINTANA      | CARÁCTER CONFIDENCIAL | \$2,200.00 | NACORI CHICO | EL SAUZ        |
| 8574 | 44101 | X |  | SOCIAL | SPP-4010937 | ANA GLORIA CORDOVA SOTO               | CARÁCTER CONFIDENCIAL | \$2,200.00 | NACORI CHICO | EL SAUZ        |
| 8575 | 44101 | X |  | SOCIAL | SPP-4010968 | KARLA QUINTANA BEJARANO               | CARÁCTER CONFIDENCIAL | \$2,200.00 | NACORI CHICO | EL SAUZ        |
| 8576 | 44101 | X |  | SOCIAL | SPP-4010980 | LUZ BIANEY MURRIETA MURRIETA          | CARÁCTER CONFIDENCIAL | \$2,200.00 | NACORI CHICO | EL SAUZ        |
| 8577 | 44101 | X |  | SOCIAL | SPP-4010979 | MANUEL ROBERTO QUINTANA DOMINGUEZ     | CARÁCTER CONFIDENCIAL | \$2,200.00 | NACORI CHICO | EL SAUZ        |
| 8578 | 44101 | X |  | SOCIAL | SPP-4010928 | MARIA DE LA LUZ ACOSTA GARCIA         | CARÁCTER CONFIDENCIAL | \$2,200.00 | NACORI CHICO | EL SAUZ        |
| 8579 | 44101 | X |  | SOCIAL | SPP-4010975 | MARTHA OLIVIA GARCIA MADRID           | CARÁCTER CONFIDENCIAL | \$2,200.00 | NACORI CHICO | EL SAUZ        |
| 8580 | 44101 | X |  | SOCIAL | SPP-4010927 | OMAR ORACIO PORTILLO SOTO             | CARÁCTER CONFIDENCIAL | \$2,200.00 | NACORI CHICO | EL SAUZ        |
| 8581 | 44101 | X |  | SOCIAL | SPP-4010974 | SANDRA VIRGINIA MURRIETA ENCINAS      | CARÁCTER CONFIDENCIAL | \$2,200.00 | NACORI CHICO | EL SAUZ        |
| 8582 | 44101 | X |  | SOCIAL | SPP-4010969 | GILDA PIZANO CRUZ                     | CARÁCTER CONFIDENCIAL | \$2,200.00 | NACORI CHICO | EL SAUZ        |
| 8583 | 44101 | X |  | SOCIAL | SPP-4011013 | AGUSTIN FIMBRES BRINGAS               | CARÁCTER CONFIDENCIAL | \$2,200.00 | NACORI CHICO | MESA TRES RIOS |

PERÍODO 4TO BIMESTRE (JULIO-AGOSTO) DEL 2023

|      |       |   |  |        |             |                                 |                       |            |              |                |
|------|-------|---|--|--------|-------------|---------------------------------|-----------------------|------------|--------------|----------------|
| 8584 | 44101 | X |  | SOCIAL | SPP-4010964 | ALEJANDRA SIVIRIAN PEREZ        | CARÁCTER CONFIDENCIAL | \$2,200.00 | NACORI CHICO | MESA TRES RIOS |
| 8585 | 44101 | X |  | SOCIAL | SPP-4011002 | ALICIA GRACIA GONZALES          | CARÁCTER CONFIDENCIAL | \$2,200.00 | NACORI CHICO | MESA TRES RIOS |
| 8586 | 44101 | X |  | SOCIAL | SPP-4010900 | ALONDRA SANDOVAL NUNEZ          | CARÁCTER CONFIDENCIAL | \$2,200.00 | NACORI CHICO | MESA TRES RIOS |
| 8587 | 44101 | X |  | SOCIAL | SPP-4010885 | ALONDRA SARAI CAPERON CONTRERAS | CARÁCTER CONFIDENCIAL | \$2,200.00 | NACORI CHICO | MESA TRES RIOS |
| 8588 | 44101 | X |  | SOCIAL | SPP-4010947 | ANA ALICIA GARCIA SIERRA        | CARÁCTER CONFIDENCIAL | \$2,200.00 | NACORI CHICO | MESA TRES RIOS |
| 8589 | 44101 | X |  | SOCIAL | SPP-4011024 | ANA ALICIA QUINTANA FUENTES     | CARÁCTER CONFIDENCIAL | \$2,200.00 | NACORI CHICO | MESA TRES RIOS |
| 8590 | 44101 | X |  | SOCIAL | SPP-4010901 | ANA MARIA SANDOVAL MORA         | CARÁCTER CONFIDENCIAL | \$2,200.00 | NACORI CHICO | MESA TRES RIOS |
| 8591 | 44101 | X |  | SOCIAL | SPP-4011014 | ANABEL VALDEZ HOLGUIN           | CARÁCTER CONFIDENCIAL | \$2,200.00 | NACORI CHICO | MESA TRES RIOS |
| 8592 | 44101 | X |  | SOCIAL | SPP-4010905 | ANGEL FIMBRES ROMERO            | CARÁCTER CONFIDENCIAL | \$2,200.00 | NACORI CHICO | MESA TRES RIOS |
| 8593 | 44101 | X |  | SOCIAL | SPP-4011003 | ARACELY BEJARANO GAMEZ          | CARÁCTER CONFIDENCIAL | \$2,200.00 | NACORI CHICO | MESA TRES RIOS |
| 8594 | 44101 | X |  | SOCIAL | SPP-4010891 | ARALI MARTINEZ FUENTES          | CARÁCTER CONFIDENCIAL | \$2,200.00 | NACORI CHICO | MESA TRES RIOS |
| 8595 | 44101 | X |  | SOCIAL | SPP-4011022 | ARCELIA FIMBRES VARGAS          | CARÁCTER CONFIDENCIAL | \$2,200.00 | NACORI CHICO | MESA TRES RIOS |
| 8596 | 44101 | X |  | SOCIAL | SPP-4010880 | ARMIDA POLET GARCIA FUENTES     | CARÁCTER CONFIDENCIAL | \$2,200.00 | NACORI CHICO | MESA TRES RIOS |
| 8597 | 44101 | X |  | SOCIAL | SPP-4010940 | ASUCENA NEVAREZ SIBIRIAN        | CARÁCTER CONFIDENCIAL | \$2,200.00 | NACORI CHICO | MESA TRES RIOS |
| 8598 | 44101 | X |  | SOCIAL | SPP-4010906 | BLANCA LILIA BURGOS ROBLES      | CARÁCTER CONFIDENCIAL | \$2,200.00 | NACORI CHICO | MESA TRES RIOS |
| 8599 | 44101 | X |  | SOCIAL | SPP-4010956 | CAROLINA FIMBRES ARVIZU         | CARÁCTER CONFIDENCIAL | \$2,200.00 | NACORI CHICO | MESA TRES RIOS |
| 8600 | 44101 | X |  | SOCIAL | SPP-4010884 | CECILIA FELIX MARQUEZ           | CARÁCTER CONFIDENCIAL | \$2,200.00 | NACORI CHICO | MESA TRES RIOS |
| 8601 | 44101 | X |  | SOCIAL | SPP-4010962 | CITA FIMBRES YANEZ              | CARÁCTER CONFIDENCIAL | \$2,200.00 | NACORI CHICO | MESA TRES RIOS |
| 8602 | 44101 | X |  | SOCIAL | SPP-4010910 | CONCEPCION FIMBRES MARTINEZ     | CARÁCTER CONFIDENCIAL | \$2,200.00 | NACORI CHICO | MESA TRES RIOS |
| 8603 | 44101 | X |  | SOCIAL | SPP-4010942 | CONSUELO VARGAS MONTES          | CARÁCTER CONFIDENCIAL | \$2,200.00 | NACORI CHICO | MESA TRES RIOS |
| 8604 | 44101 | X |  | SOCIAL | SPP-4010921 | DALILA MARIA CAPERON ARMENDARIZ | CARÁCTER CONFIDENCIAL | \$2,200.00 | NACORI CHICO | MESA TRES RIOS |
| 8605 | 44101 | X |  | SOCIAL | SPP-4010963 | DARIA HILDA HOLGUIN             | CARÁCTER CONFIDENCIAL | \$2,200.00 | NACORI CHICO | MESA TRES RIOS |
| 8606 | 44101 | X |  | SOCIAL | SPP-4011004 | DAYRI GARCIA SANDOVAL           | CARÁCTER CONFIDENCIAL | \$2,200.00 | NACORI CHICO | MESA TRES RIOS |
| 8607 | 44101 | X |  | SOCIAL | SPP-4011005 | DULCE MARTINA FUENTES QUINTANA  | CARÁCTER CONFIDENCIAL | \$2,200.00 | NACORI CHICO | MESA TRES RIOS |
| 8608 | 44101 | X |  | SOCIAL | SPP-4010892 | EDMA LILIANA FUENTES GARCIA     | CARÁCTER CONFIDENCIAL | \$2,200.00 | NACORI CHICO | MESA TRES RIOS |
| 8609 | 44101 | X |  | SOCIAL | SPP-4011016 | ELIZABETH FIMBRES GARCIA        | CARÁCTER CONFIDENCIAL | \$2,200.00 | NACORI CHICO | MESA TRES RIOS |
| 8610 | 44101 | X |  | SOCIAL | SPP-4011006 | ELVIRA MARTINEZ YANEZ           | CARÁCTER CONFIDENCIAL | \$2,200.00 | NACORI CHICO | MESA TRES RIOS |
| 8611 | 44101 | X |  | SOCIAL | SPP-4011015 | ENRRIQUE QUINTANA CORONADO      | CARÁCTER CONFIDENCIAL | \$2,200.00 | NACORI CHICO | MESA TRES RIOS |
| 8612 | 44101 | X |  | SOCIAL | SPP-4007922 | FERNANDA RAFAELA FIMBRES MADRID | CARÁCTER CONFIDENCIAL | \$2,200.00 | NACORI CHICO | MESA TRES RIOS |

PERÍODO 4TO BIMESTRE (JULIO-AGOSTO) DEL 2023

|      |       |   |  |        |             |                                   |                       |            |              |                |
|------|-------|---|--|--------|-------------|-----------------------------------|-----------------------|------------|--------------|----------------|
| 8613 | 44101 | X |  | SOCIAL | SPP-4010959 | FLAVIO MARTINEZ CAPERON           | CARÁCTER CONFIDENCIAL | \$2,200.00 | NACORI CHICO | MESA TRES RIOS |
| 8614 | 44101 | X |  | SOCIAL | SPP-4011018 | GILDARDO BURGOS ROBLES            | CARÁCTER CONFIDENCIAL | \$2,200.00 | NACORI CHICO | MESA TRES RIOS |
| 8615 | 44101 | X |  | SOCIAL | SPP-4010957 | GRACIELA FELIX MURRIETA           | CARÁCTER CONFIDENCIAL | \$2,200.00 | NACORI CHICO | MESA TRES RIOS |
| 8616 | 44101 | X |  | SOCIAL | SPP-4010938 | GUADALUPE JANETH HERNANDEZ GARCIA | CARÁCTER CONFIDENCIAL | \$2,200.00 | NACORI CHICO | MESA TRES RIOS |
| 8617 | 44101 | X |  | SOCIAL | SPP-4011019 | GUADALUPE VENZOR LUNA             | CARÁCTER CONFIDENCIAL | \$2,200.00 | NACORI CHICO | MESA TRES RIOS |
| 8618 | 44101 | X |  | SOCIAL | SPP-4010952 | GUILLERMINA GARCIA FELIX          | CARÁCTER CONFIDENCIAL | \$2,200.00 | NACORI CHICO | MESA TRES RIOS |
| 8619 | 44101 | X |  | SOCIAL | SPP-4010920 | IDANIA ANDREA MARTINEZ FUENTES    | CARÁCTER CONFIDENCIAL | \$2,200.00 | NACORI CHICO | MESA TRES RIOS |
| 8620 | 44101 | X |  | SOCIAL | SPP-4011000 | IGNACIO CAPERON TELLES            | CARÁCTER CONFIDENCIAL | \$2,200.00 | NACORI CHICO | MESA TRES RIOS |
| 8621 | 44101 | X |  | SOCIAL | SPP-4007920 | IMELDA GARCIA MARTINEZ            | CARÁCTER CONFIDENCIAL | \$2,200.00 | NACORI CHICO | MESA TRES RIOS |
| 8622 | 44101 | X |  | SOCIAL | SPP-4011020 | INDALECIO MURRIETA YANEZ          | CARÁCTER CONFIDENCIAL | \$2,200.00 | NACORI CHICO | MESA TRES RIOS |
| 8623 | 44101 | X |  | SOCIAL | SPP-4010943 | ISABEL HERNANDEZ VARGAS           | CARÁCTER CONFIDENCIAL | \$2,200.00 | NACORI CHICO | MESA TRES RIOS |
| 8624 | 44101 | X |  | SOCIAL | SPP-4010944 | ISMAEL BRINGAS MARQUEZ            | CARÁCTER CONFIDENCIAL | \$2,200.00 | NACORI CHICO | MESA TRES RIOS |
| 8625 | 44101 | X |  | SOCIAL | SPP-4010893 | JERONIMO TELLES PEREA             | CARÁCTER CONFIDENCIAL | \$2,200.00 | NACORI CHICO | MESA TRES RIOS |
| 8626 | 44101 | X |  | SOCIAL | SPP-4010886 | JOSEFINA FIMBRES MADRID           | CARÁCTER CONFIDENCIAL | \$2,200.00 | NACORI CHICO | MESA TRES RIOS |
| 8627 | 44101 | X |  | SOCIAL | SPP-4010894 | JUANA GARCIA VARGAS               | CARÁCTER CONFIDENCIAL | \$2,200.00 | NACORI CHICO | MESA TRES RIOS |
| 8628 | 44101 | X |  | SOCIAL | SPP-4010999 | KARLA PATRICIA PARRA TELLEZ       | CARÁCTER CONFIDENCIAL | \$2,200.00 | NACORI CHICO | MESA TRES RIOS |
| 8629 | 44101 | X |  | SOCIAL | SPP-4010965 | LEONARDO GARCIA FIMBRES           | CARÁCTER CONFIDENCIAL | \$2,200.00 | NACORI CHICO | MESA TRES RIOS |
| 8630 | 44101 | X |  | SOCIAL | SPP-4010902 | LEONOR CELENE VALENCIA RODRIGUEZ  | CARÁCTER CONFIDENCIAL | \$2,200.00 | NACORI CHICO | MESA TRES RIOS |
| 8631 | 44101 | X |  | SOCIAL | SPP-4010908 | LIBRADA SANDOVAL QUINTANA         | CARÁCTER CONFIDENCIAL | \$2,200.00 | NACORI CHICO | MESA TRES RIOS |
| 8632 | 44101 | X |  | SOCIAL | SPP-4010895 | LORENZA VARGAS MORENO             | CARÁCTER CONFIDENCIAL | \$2,200.00 | NACORI CHICO | MESA TRES RIOS |
| 8633 | 44101 | X |  | SOCIAL | SPP-4010939 | LUCIA CABRERA CAPERON             | CARÁCTER CONFIDENCIAL | \$2,200.00 | NACORI CHICO | MESA TRES RIOS |
| 8634 | 44101 | X |  | SOCIAL | SPP-4010948 | LUCIA YULISA BRINGAS GARCIA       | CARÁCTER CONFIDENCIAL | \$2,200.00 | NACORI CHICO | MESA TRES RIOS |
| 8635 | 44101 | X |  | SOCIAL | SPP-4010996 | MA DE LOS ANGELES MARTINEZ SOLANO | CARÁCTER CONFIDENCIAL | \$2,200.00 | NACORI CHICO | MESA TRES RIOS |
| 8636 | 44101 | X |  | SOCIAL | SPP-4010881 | MA DE LOS ANGELES SIERRAS BURGOS  | CARÁCTER CONFIDENCIAL | \$2,200.00 | NACORI CHICO | MESA TRES RIOS |
| 8637 | 44101 | X |  | SOCIAL | SPP-4010966 | MANUEL DE JESUS TELLEZ FUENTES    | CARÁCTER CONFIDENCIAL | \$2,200.00 | NACORI CHICO | MESA TRES RIOS |
| 8638 | 44101 | X |  | SOCIAL | SPP-4010946 | MANUELA BEJARANO NAVARRETE        | CARÁCTER CONFIDENCIAL | \$2,200.00 | NACORI CHICO | MESA TRES RIOS |
| 8639 | 44101 | X |  | SOCIAL | SPP-4011021 | MARIA DE JESUS PEREA VALENCIA     | CARÁCTER CONFIDENCIAL | \$2,200.00 | NACORI CHICO | MESA TRES RIOS |
| 8640 | 44101 | X |  | SOCIAL | SPP-4010922 | MARIA DE LA LUZ FUENTES VAZQUEZ   | CARÁCTER CONFIDENCIAL | \$2,200.00 | NACORI CHICO | MESA TRES RIOS |
| 8641 | 44101 | X |  | SOCIAL | SPP-4010913 | MARIA DE LOS ANGELES GARCIA SALAS | CARÁCTER CONFIDENCIAL | \$2,200.00 | NACORI CHICO | MESA TRES RIOS |

PERÍODO 4TO BIMESTRE (JULIO-AGOSTO) DEL 2023

|      |       |   |  |        |             |                                     |                       |            |              |                |
|------|-------|---|--|--------|-------------|-------------------------------------|-----------------------|------------|--------------|----------------|
| 8642 | 44101 | X |  | SOCIAL | SPP-4010911 | MARIA DEL TRANSITO MARTINEZ FUENTES | CARÁCTER CONFIDENCIAL | \$2,200.00 | NACORI CHICO | MESA TRES RIOS |
| 8643 | 44101 | X |  | SOCIAL | SPP-4010887 | MARIA DELGADINA CARRILLO SERRANO    | CARÁCTER CONFIDENCIAL | \$2,200.00 | NACORI CHICO | MESA TRES RIOS |
| 8644 | 44101 | X |  | SOCIAL | SPP-4010950 | MARIA DOLORES FUENTES               | CARÁCTER CONFIDENCIAL | \$2,200.00 | NACORI CHICO | MESA TRES RIOS |
| 8645 | 44101 | X |  | SOCIAL | SPP-4010949 | MARIA DOLORES MARTINEZ SOLANO       | CARÁCTER CONFIDENCIAL | \$2,200.00 | NACORI CHICO | MESA TRES RIOS |
| 8646 | 44101 | X |  | SOCIAL | SPP-4010917 | MARIA FUENTES VAZQUEZ               | CARÁCTER CONFIDENCIAL | \$2,200.00 | NACORI CHICO | MESA TRES RIOS |
| 8647 | 44101 | X |  | SOCIAL | SPP-4010896 | MARIA IRMA MARTINEZ GRACIA          | CARÁCTER CONFIDENCIAL | \$2,200.00 | NACORI CHICO | MESA TRES RIOS |
| 8648 | 44101 | X |  | SOCIAL | SPP-4010998 | MARIA JESUS CARDENAS DORAME         | CARÁCTER CONFIDENCIAL | \$2,200.00 | NACORI CHICO | MESA TRES RIOS |
| 8649 | 44101 | X |  | SOCIAL | SPP-4010919 | MARIA JESUS FUENTES VAZQUEZ         | CARÁCTER CONFIDENCIAL | \$2,200.00 | NACORI CHICO | MESA TRES RIOS |
| 8650 | 44101 | X |  | SOCIAL | SPP-4010915 | MARINA FUENTES YANEZ                | CARÁCTER CONFIDENCIAL | \$2,200.00 | NACORI CHICO | MESA TRES RIOS |
| 8651 | 44101 | X |  | SOCIAL | SPP-4010897 | MARTA YANES TARAZON                 | CARÁCTER CONFIDENCIAL | \$2,200.00 | NACORI CHICO | MESA TRES RIOS |
| 8652 | 44101 | X |  | SOCIAL | SPP-4011017 | MERCEDES GARCIA AGUAYO              | CARÁCTER CONFIDENCIAL | \$2,200.00 | NACORI CHICO | MESA TRES RIOS |
| 8653 | 44101 | X |  | SOCIAL | SPP-4010958 | MONICA PEREZ CABRERA                | CARÁCTER CONFIDENCIAL | \$2,200.00 | NACORI CHICO | MESA TRES RIOS |
| 8654 | 44101 | X |  | SOCIAL | SPP-4007921 | MONICA RENTERIA SIERRA              | CARÁCTER CONFIDENCIAL | \$2,200.00 | NACORI CHICO | MESA TRES RIOS |
| 8655 | 44101 | X |  | SOCIAL | SPP-4011007 | NANCY SIERRA MARTINEZ               | CARÁCTER CONFIDENCIAL | \$2,200.00 | NACORI CHICO | MESA TRES RIOS |
| 8656 | 44101 | X |  | SOCIAL | SPP-4010918 | NICOLASA ROBLES SIERRAS             | CARÁCTER CONFIDENCIAL | \$2,200.00 | NACORI CHICO | MESA TRES RIOS |
| 8657 | 44101 | X |  | SOCIAL | SPP-4010953 | NOHEMI RIOS LOPEZ                   | CARÁCTER CONFIDENCIAL | \$2,200.00 | NACORI CHICO | MESA TRES RIOS |
| 8658 | 44101 | X |  | SOCIAL | SPP-4010381 | NORMA LETICIA FELIX GONZALEZ        | CARÁCTER CONFIDENCIAL | \$2,200.00 | NACORI CHICO | MESA TRES RIOS |
| 8659 | 44101 | X |  | SOCIAL | SPP-4010954 | NORMA MADRID GUERRERO               | CARÁCTER CONFIDENCIAL | \$2,200.00 | NACORI CHICO | MESA TRES RIOS |
| 8660 | 44101 | X |  | SOCIAL | SPP-4011010 | OCTAVIO SANDOVAL QUINTANA           | CARÁCTER CONFIDENCIAL | \$2,200.00 | NACORI CHICO | MESA TRES RIOS |
| 8661 | 44101 | X |  | SOCIAL | SPP-4010961 | OLGA ALICIA PINA FELIX              | CARÁCTER CONFIDENCIAL | \$2,200.00 | NACORI CHICO | MESA TRES RIOS |
| 8662 | 44101 | X |  | SOCIAL | SPP-4011023 | PALMA VELIA CASTELLANO FELIX        | CARÁCTER CONFIDENCIAL | \$2,200.00 | NACORI CHICO | MESA TRES RIOS |
| 8663 | 44101 | X |  | SOCIAL | SPP-4010889 | PAOLA FUENTES YANEZ                 | CARÁCTER CONFIDENCIAL | \$2,200.00 | NACORI CHICO | MESA TRES RIOS |
| 8664 | 44101 | X |  | SOCIAL | SPP-4010945 | RAFAEL CARDENAS DORAME              | CARÁCTER CONFIDENCIAL | \$2,200.00 | NACORI CHICO | MESA TRES RIOS |
| 8665 | 44101 | X |  | SOCIAL | SPP-4010941 | RAMON PARRA CAPERON                 | CARÁCTER CONFIDENCIAL | \$2,200.00 | NACORI CHICO | MESA TRES RIOS |
| 8666 | 44101 | X |  | SOCIAL | SPP-4010903 | RAMONA MORA CALDERON                | CARÁCTER CONFIDENCIAL | \$2,200.00 | NACORI CHICO | MESA TRES RIOS |
| 8667 | 44101 | X |  | SOCIAL | SPP-4010971 | RAUL PEREA VALENCIA                 | CARÁCTER CONFIDENCIAL | \$2,200.00 | NACORI CHICO | MESA TRES RIOS |
| 8668 | 44101 | X |  | SOCIAL | SPP-4010914 | REINA RUHT SIERRA ANAYA             | CARÁCTER CONFIDENCIAL | \$2,200.00 | NACORI CHICO | MESA TRES RIOS |
| 8669 | 44101 | X |  | SOCIAL | SPP-4011009 | RIGOBERTO CAPERON TELLES            | CARÁCTER CONFIDENCIAL | \$2,200.00 | NACORI CHICO | MESA TRES RIOS |
| 8670 | 44101 | X |  | SOCIAL | SPP-4010898 | ROSA LIDIA MARTINEZ GARCIA          | CARÁCTER CONFIDENCIAL | \$2,200.00 | NACORI CHICO | MESA TRES RIOS |

PERÍODO 4TO BIMESTRE (JULIO-AGOSTO) DEL 2023

|      |       |   |  |        |             |                                  |                       |            |              |                |
|------|-------|---|--|--------|-------------|----------------------------------|-----------------------|------------|--------------|----------------|
| 8671 | 44101 | X |  | SOCIAL | SPP-4010960 | ROSA LUZ MARTINEZ GARCIA         | CARÁCTER CONFIDENCIAL | \$2,200.00 | NACORI CHICO | MESA TRES RIOS |
| 8672 | 44101 | X |  | SOCIAL | SPP-4010951 | ROSA QUINTANA CORONADO           | CARÁCTER CONFIDENCIAL | \$2,200.00 | NACORI CHICO | MESA TRES RIOS |
| 8673 | 44101 | X |  | SOCIAL | SPP-4011008 | SELEN CABRERA AGUAYO             | CARÁCTER CONFIDENCIAL | \$2,200.00 | NACORI CHICO | MESA TRES RIOS |
| 8674 | 44101 | X |  | SOCIAL | SPP-4010904 | SILVIA GUADALUPE MADRID GUERRERO | CARÁCTER CONFIDENCIAL | \$2,200.00 | NACORI CHICO | MESA TRES RIOS |
| 8675 | 44101 | X |  | SOCIAL | SPP-4010955 | SOCORRO CONTRERAS LOYA           | CARÁCTER CONFIDENCIAL | \$2,200.00 | NACORI CHICO | MESA TRES RIOS |
| 8676 | 44101 | X |  | SOCIAL | SPP-4010890 | SUFEIBY CORAL GARCIA SIERRA      | CARÁCTER CONFIDENCIAL | \$2,200.00 | NACORI CHICO | MESA TRES RIOS |
| 8677 | 44101 | X |  | SOCIAL | SPP-4010882 | SUSANA HERNANDEZ BURGOS          | CARÁCTER CONFIDENCIAL | \$2,200.00 | NACORI CHICO | MESA TRES RIOS |
| 8678 | 44101 | X |  | SOCIAL | SPP-4010997 | VALENTIN MARQUEZ CABRERA         | CARÁCTER CONFIDENCIAL | \$2,200.00 | NACORI CHICO | MESA TRES RIOS |
| 8679 | 44101 | X |  | SOCIAL | SPP-4010883 | VERONICA HERNANDEZ OLIVAS        | CARÁCTER CONFIDENCIAL | \$2,200.00 | NACORI CHICO | MESA TRES RIOS |
| 8680 | 44101 | X |  | SOCIAL | SPP-4011011 | YADIRA MARTINEZ SANDOVAL         | CARÁCTER CONFIDENCIAL | \$2,200.00 | NACORI CHICO | MESA TRES RIOS |
| 8681 | 44101 | X |  | SOCIAL | SPP-4010899 | ZENAYDA TELLEZ ROMERO            | CARÁCTER CONFIDENCIAL | \$2,200.00 | NACORI CHICO | MESA TRES RIOS |
| 8682 | 44101 | X |  | SOCIAL | SPP-4011012 | ZINDI SANDOVAL FIMBRES           | CARÁCTER CONFIDENCIAL | \$2,200.00 | NACORI CHICO | MESA TRES RIOS |
| 8683 | 44101 | X |  | SOCIAL | SPP-4005463 | ADRIANA FUENTES GARCIA           | CARÁCTER CONFIDENCIAL | \$2,200.00 | NACORI CHICO | NACORI CHICO   |
| 8684 | 44101 | X |  | SOCIAL | SPP-4005453 | ANA LUZ GARCIA OROZCO            | CARÁCTER CONFIDENCIAL | \$2,200.00 | NACORI CHICO | NACORI CHICO   |
| 8685 | 44101 | X |  | SOCIAL | SPP-4010888 | ANITA MAC GREW LARA              | CARÁCTER CONFIDENCIAL | \$2,200.00 | NACORI CHICO | NACORI CHICO   |
| 8686 | 44101 | X |  | SOCIAL | SPP-4010924 | AURORA HERNANDEZ VARGAS          | CARÁCTER CONFIDENCIAL | \$2,200.00 | NACORI CHICO | NACORI CHICO   |
| 8687 | 44101 | X |  | SOCIAL | SPP-4005461 | BEANETH CONCEPCION VASQUEZ LEYVA | CARÁCTER CONFIDENCIAL | \$2,200.00 | NACORI CHICO | NACORI CHICO   |
| 8688 | 44101 | X |  | SOCIAL | SPP-4005459 | BRENDA GARCIA OLIVAS             | CARÁCTER CONFIDENCIAL | \$2,200.00 | NACORI CHICO | NACORI CHICO   |
| 8689 | 44101 | X |  | SOCIAL | SPP-4005457 | CANDELARIA MORENO ROMERO         | CARÁCTER CONFIDENCIAL | \$2,200.00 | NACORI CHICO | NACORI CHICO   |
| 8690 | 44101 | X |  | SOCIAL | SPP-4005452 | CRUZ ELENA MARTINEZ HERNANDEZ    | CARÁCTER CONFIDENCIAL | \$2,200.00 | NACORI CHICO | NACORI CHICO   |
| 8691 | 44101 | X |  | SOCIAL | SPP-4005450 | ESPERANZA VALENCIA HERNANDEZ     | CARÁCTER CONFIDENCIAL | \$2,200.00 | NACORI CHICO | NACORI CHICO   |
| 8692 | 44101 | X |  | SOCIAL | SPP-4011033 | GREGORIO PORTILLO MURRIETA       | CARÁCTER CONFIDENCIAL | \$2,200.00 | NACORI CHICO | NACORI CHICO   |
| 8693 | 44101 | X |  | SOCIAL | SPP-4011001 | GUADALUPE ARVIZU ORTEGA          | CARÁCTER CONFIDENCIAL | \$2,200.00 | NACORI CHICO | NACORI CHICO   |
| 8694 | 44101 | X |  | SOCIAL | SPP-4011114 | HERMELINDA HERNANDEZ FUENTES     | CARÁCTER CONFIDENCIAL | \$2,200.00 | NACORI CHICO | NACORI CHICO   |
| 8695 | 44101 | X |  | SOCIAL | SPP-4006411 | JOSE JUAN CORDERO GALAZ          | CARÁCTER CONFIDENCIAL | \$2,200.00 | NACORI CHICO | NACORI CHICO   |
| 8696 | 44101 | X |  | SOCIAL | SPP-4011034 | JUANA QUINTANA VALENZUELA        | CARÁCTER CONFIDENCIAL | \$2,200.00 | NACORI CHICO | NACORI CHICO   |
| 8697 | 44101 | X |  | SOCIAL | SPP-4005451 | LUCINA MARQUEZ MUNOZ             | CARÁCTER CONFIDENCIAL | \$2,200.00 | NACORI CHICO | NACORI CHICO   |
| 8698 | 44101 | X |  | SOCIAL | SPP-4010925 | LUZ ELVA HERNANDEZ VARGAS        | CARÁCTER CONFIDENCIAL | \$2,200.00 | NACORI CHICO | NACORI CHICO   |
| 8699 | 44101 | X |  | SOCIAL | SPP-4005455 | MARCELA MONGE SALAS              | CARÁCTER CONFIDENCIAL | \$2,200.00 | NACORI CHICO | NACORI CHICO   |

PERÍODO 4TO BIMESTRE (JULIO-AGOSTO) DEL 2023

|      |       |   |  |        |             |   |                       |            |                    |                    |
|------|-------|---|--|--------|-------------|---|-----------------------|------------|--------------------|--------------------|
| 8700 | 44101 | X |  | SOCIAL | SPP-4010923 | MARGARITA RENTERIA MORAN                | CARÁCTER CONFIDENCIAL | \$2,200.00 | NACORI CHICO       | NACORI CHICO       |
| 8701 | 44101 | X |  | SOCIAL | SPP-4005460 | MARIA ANGELICA VALENZUELA VALENZUELA    | CARÁCTER CONFIDENCIAL | \$2,200.00 | NACORI CHICO       | NACORI CHICO       |
| 8702 | 44101 | X |  | SOCIAL | SPP-4005465 | MARIA ANTONIA ROMERO HERNANDEZ          | CARÁCTER CONFIDENCIAL | \$2,200.00 | NACORI CHICO       | NACORI CHICO       |
| 8703 | 44101 | X |  | SOCIAL | SPP-4005449 | MARIA LUCIA GUADALUPE GUERRERO VALENCIA | CARÁCTER CONFIDENCIAL | \$2,200.00 | NACORI CHICO       | NACORI CHICO       |
| 8704 | 44101 | X |  | SOCIAL | SPP-4011100 | MARIA MAGDALENA MAC GRUV LARA           | CARÁCTER CONFIDENCIAL | \$2,200.00 | NACORI CHICO       | NACORI CHICO       |
| 8705 | 44101 | X |  | SOCIAL | SPP-4005458 | MARTHA AUXILIADORA SANDOVAL NUNEZ       | CARÁCTER CONFIDENCIAL | \$2,200.00 | NACORI CHICO       | NACORI CHICO       |
| 8706 | 44101 | X |  | SOCIAL | SPP-4011032 | MERCEDES MURRIETA GALINDO               | CARÁCTER CONFIDENCIAL | \$2,200.00 | NACORI CHICO       | NACORI CHICO       |
| 8707 | 44101 | X |  | SOCIAL | SPP-4005448 | MIRNA MIGDALIA ROMERO QUINTANA          | CARÁCTER CONFIDENCIAL | \$2,200.00 | NACORI CHICO       | NACORI CHICO       |
| 8708 | 44101 | X |  | SOCIAL | SPP-4009587 | RAMON MANUEL MURRIETA VALENZUELA        | CARÁCTER CONFIDENCIAL | \$2,200.00 | NACORI CHICO       | NACORI CHICO       |
| 8709 | 44101 | X |  | SOCIAL | SPP-4005456 | RITA ROMERO HERNANDEZ                   | CARÁCTER CONFIDENCIAL | \$2,200.00 | NACORI CHICO       | NACORI CHICO       |
| 8710 | 44101 | X |  | SOCIAL | SPP-4011031 | ROSA ELVA PORTILLO MURRIETA             | CARÁCTER CONFIDENCIAL | \$2,200.00 | NACORI CHICO       | NACORI CHICO       |
| 8711 | 44101 | X |  | SOCIAL | SPP-4010987 | ROSA MARLENE GARCIA MENDOZA             | CARÁCTER CONFIDENCIAL | \$2,200.00 | NACORI CHICO       | NACORI CHICO       |
| 8712 | 44101 | X |  | SOCIAL | SPP-4010986 | ROSA MORENO QUINTANA                    | CARÁCTER CONFIDENCIAL | \$2,200.00 | NACORI CHICO       | NACORI CHICO       |
| 8713 | 44101 | X |  | SOCIAL | SPP-4005462 | SILBIA UMELIA SALAZ ENCINAS             | CARÁCTER CONFIDENCIAL | \$2,200.00 | NACORI CHICO       | NACORI CHICO       |
| 8714 | 44101 | X |  | SOCIAL | SPP-4009586 | TANIA LIZZETH BARRON GARCIA             | CARÁCTER CONFIDENCIAL | \$2,200.00 | NACORI CHICO       | NACORI CHICO       |
| 8715 | 44101 | X |  | SOCIAL | SPP-4005454 | VIVIANA MURRIETA TELLEZ                 | CARÁCTER CONFIDENCIAL | \$2,200.00 | NACORI CHICO       | NACORI CHICO       |
| 8716 | 44101 | X |  | SOCIAL | SPP-4005464 | YADIRA ALBINA VILLEGAS CRUZ             | CARÁCTER CONFIDENCIAL | \$2,200.00 | NACORI CHICO       | NACORI CHICO       |
| 8717 | 44101 | X |  | SOCIAL | SPP-4010985 | YELEINI GARCIA FELIX                    | CARÁCTER CONFIDENCIAL | \$2,200.00 | NACORI CHICO       | NACORI CHICO       |
| 8718 | 44101 | X |  | SOCIAL | SPP-4011101 | YESICA JANETH YANEZ MUNOZ               | CARÁCTER CONFIDENCIAL | \$2,200.00 | NACORI CHICO       | NACORI CHICO       |
| 8719 | 44101 | X |  | SOCIAL | SPP-4010926 | YUSWI YUMARA FUENTES HERNANDEZ          | CARÁCTER CONFIDENCIAL | \$2,200.00 | NACORI CHICO       | NACORI CHICO       |
| 8720 | 44101 | X |  | SOCIAL | SPP-4010995 | NORMA ALICIA ACUNA ENCINAS              | CARÁCTER CONFIDENCIAL | \$2,200.00 | NACORI CHICO       | NACORI CHICO       |
| 8721 | 44101 | X |  | SOCIAL | SPP-4105613 | ALMA LORENA CONTRERAS QUINTERO          | CARÁCTER CONFIDENCIAL | \$2,200.00 | NACUZARI DE GARCIA | NACUZARI DE GARCIA |
| 8722 | 44101 | X |  | SOCIAL | SPP-4105599 | ALONDRA ADILENE VARGAS CONTRERAS        | CARÁCTER CONFIDENCIAL | \$2,200.00 | NACUZARI DE GARCIA | NACUZARI DE GARCIA |
| 8723 | 44101 | X |  | SOCIAL | SPP-4105598 | ANA ALICIA TREJO FIERROS                | CARÁCTER CONFIDENCIAL | \$2,200.00 | NACUZARI DE GARCIA | NACUZARI DE GARCIA |
| 8724 | 44101 | X |  | SOCIAL | SPP-4105605 | ANA DOLORES FIERROS LOPEZ               | CARÁCTER CONFIDENCIAL | \$2,200.00 | NACUZARI DE GARCIA | NACUZARI DE GARCIA |
| 8725 | 44101 | X |  | SOCIAL | SPP-4105607 | ANGELA SILVA MARTINEZ                   | CARÁCTER CONFIDENCIAL | \$2,200.00 | NACUZARI DE GARCIA | NACUZARI DE GARCIA |
| 8726 | 44101 | X |  | SOCIAL | SPP-4105606 | ANGELICA DOLORES MADERO SIERRA          | CARÁCTER CONFIDENCIAL | \$2,200.00 | NACUZARI DE GARCIA | NACUZARI DE GARCIA |
| 8727 | 44101 | X |  | SOCIAL | SPP-4105615 | ANTONIA GEORGINA ORTEGA MEDINA          | CARÁCTER CONFIDENCIAL | \$2,200.00 | NACUZARI DE GARCIA | NACUZARI DE GARCIA |
| 8728 | 44101 | X |  | SOCIAL | SPP-4105633 | BEATRIZ LEYVA SARABIA                   | CARÁCTER CONFIDENCIAL | \$2,200.00 | NACUZARI DE GARCIA | NACUZARI DE GARCIA |

PERÍODO 4TO BIMESTRE (JULIO-AGOSTO) DEL 2023

|      |       |   |  |        |             |                                       |                       |            |                    |                    |
|------|-------|---|--|--------|-------------|---------------------------------------|-----------------------|------------|--------------------|--------------------|
| 8729 | 44101 | X |  | SOCIAL | SPP-4105617 | BENJAMIN ALFONSO SOTO GALVEZ          | CARÁCTER CONFIDENCIAL | \$2,200.00 | NACUZARI DE GARCIA | NACUZARI DE GARCIA |
| 8730 | 44101 | X |  | SOCIAL | SPP-4105634 | CRISTHIAN LIZETH ROBLES ENCINAS       | CARÁCTER CONFIDENCIAL | \$2,200.00 | NACUZARI DE GARCIA | NACUZARI DE GARCIA |
| 8731 | 44101 | X |  | SOCIAL | SPP-4105608 | CRISTINA CORTEZ ALVAREZ               | CARÁCTER CONFIDENCIAL | \$2,200.00 | NACUZARI DE GARCIA | NACUZARI DE GARCIA |
| 8732 | 44101 | X |  | SOCIAL | SPP-4105623 | CRISTINA ISABEL GONZALEZ BARRIOS      | CARÁCTER CONFIDENCIAL | \$2,200.00 | NACUZARI DE GARCIA | NACUZARI DE GARCIA |
| 8733 | 44101 | X |  | SOCIAL | SPP-4105618 | DIANA BERENICE CALDERON SOLORIO       | CARÁCTER CONFIDENCIAL | \$2,200.00 | NACUZARI DE GARCIA | NACUZARI DE GARCIA |
| 8734 | 44101 | X |  | SOCIAL | SPP-4105707 | DIANA FLOR GARCIA MORENO              | CARÁCTER CONFIDENCIAL | \$2,200.00 | NACUZARI DE GARCIA | NACUZARI DE GARCIA |
| 8735 | 44101 | X |  | SOCIAL | SPP-4105600 | DORA ALICIA BURRUEL CASTRO            | CARÁCTER CONFIDENCIAL | \$2,200.00 | NACUZARI DE GARCIA | NACUZARI DE GARCIA |
| 8736 | 44101 | X |  | SOCIAL | SPP-4105625 | EDUARDO GRIJALVA BURRUEL              | CARÁCTER CONFIDENCIAL | \$2,200.00 | NACUZARI DE GARCIA | NACUZARI DE GARCIA |
| 8737 | 44101 | X |  | SOCIAL | SPP-4105595 | ELODIA MICAELA SANCHEZ QUIJADA        | CARÁCTER CONFIDENCIAL | \$2,200.00 | NACUZARI DE GARCIA | NACUZARI DE GARCIA |
| 8738 | 44101 | X |  | SOCIAL | SPP-4105629 | FRANCISCA GRIJALVA BURRUEL            | CARÁCTER CONFIDENCIAL | \$2,200.00 | NACUZARI DE GARCIA | NACUZARI DE GARCIA |
| 8739 | 44101 | X |  | SOCIAL | SPP-4105604 | GLORIA MARISCAL ESTRADA               | CARÁCTER CONFIDENCIAL | \$2,200.00 | NACUZARI DE GARCIA | NACUZARI DE GARCIA |
| 8740 | 44101 | X |  | SOCIAL | SPP-4105630 | GUADALUPE DE JESUS MARTINEZ AGUIRRE   | CARÁCTER CONFIDENCIAL | \$2,200.00 | NACUZARI DE GARCIA | NACUZARI DE GARCIA |
| 8741 | 44101 | X |  | SOCIAL | SPP-4105621 | IRENE GUADALUPE QUIJADA VALENZUELA    | CARÁCTER CONFIDENCIAL | \$2,200.00 | NACUZARI DE GARCIA | NACUZARI DE GARCIA |
| 8742 | 44101 | X |  | SOCIAL | SPP-4105596 | JESSICA ELIZETH ARROYO RUIZ           | CARÁCTER CONFIDENCIAL | \$2,200.00 | NACUZARI DE GARCIA | NACUZARI DE GARCIA |
| 8743 | 44101 | X |  | SOCIAL | SPP-4105626 | JOSE ARTURO VARGAS                    | CARÁCTER CONFIDENCIAL | \$2,200.00 | NACUZARI DE GARCIA | NACUZARI DE GARCIA |
| 8744 | 44101 | X |  | SOCIAL | SPP-4105627 | LAURA IRENE MALDONADO GRIJALVA        | CARÁCTER CONFIDENCIAL | \$2,200.00 | NACUZARI DE GARCIA | NACUZARI DE GARCIA |
| 8745 | 44101 | X |  | SOCIAL | SPP-4105602 | LIDIA CALDERON PEREZ                  | CARÁCTER CONFIDENCIAL | \$2,200.00 | NACUZARI DE GARCIA | NACUZARI DE GARCIA |
| 8746 | 44101 | X |  | SOCIAL | SPP-4105603 | LILIANA SARAI CRUZ GONZALEZ           | CARÁCTER CONFIDENCIAL | \$2,200.00 | NACUZARI DE GARCIA | NACUZARI DE GARCIA |
| 8747 | 44101 | X |  | SOCIAL | SPP-4105628 | LUISANA MARIEE ROMO RAMIREZ           | CARÁCTER CONFIDENCIAL | \$2,200.00 | NACUZARI DE GARCIA | NACUZARI DE GARCIA |
| 8748 | 44101 | X |  | SOCIAL | SPP-4105592 | LUZ DEL CARMEN ROSAS LOPEZ            | CARÁCTER CONFIDENCIAL | \$2,200.00 | NACUZARI DE GARCIA | NACUZARI DE GARCIA |
| 8749 | 44101 | X |  | SOCIAL | SPP-4105624 | MARIA DE LA CRUZ MORENO QUINTERO      | CARÁCTER CONFIDENCIAL | \$2,200.00 | NACUZARI DE GARCIA | NACUZARI DE GARCIA |
| 8750 | 44101 | X |  | SOCIAL | SPP-4105632 | MARIA DE LA PAZ AGUIRRE VILLA         | CARÁCTER CONFIDENCIAL | \$2,200.00 | NACUZARI DE GARCIA | NACUZARI DE GARCIA |
| 8751 | 44101 | X |  | SOCIAL | SPP-4105601 | MARIA DEL REFUGIO BUSTAMANTE QUINTERO | CARÁCTER CONFIDENCIAL | \$2,200.00 | NACUZARI DE GARCIA | NACUZARI DE GARCIA |
| 8752 | 44101 | X |  | SOCIAL | SPP-4105594 | MARIA EMILIA MONZON BANDA             | CARÁCTER CONFIDENCIAL | \$2,200.00 | NACUZARI DE GARCIA | NACUZARI DE GARCIA |
| 8753 | 44101 | X |  | SOCIAL | SPP-4105616 | MARIA GUADALUPE MADERO SIERRAS        | CARÁCTER CONFIDENCIAL | \$2,200.00 | NACUZARI DE GARCIA | NACUZARI DE GARCIA |
| 8754 | 44101 | X |  | SOCIAL | SPP-4105614 | MARICELA RODRIGUEZ MERAZ              | CARÁCTER CONFIDENCIAL | \$2,200.00 | NACUZARI DE GARCIA | NACUZARI DE GARCIA |
| 8755 | 44101 | X |  | SOCIAL | SPP-4105590 | MARTHA HERNANDEZ MARTINEZ             | CARÁCTER CONFIDENCIAL | \$2,200.00 | NACUZARI DE GARCIA | NACUZARI DE GARCIA |
| 8756 | 44101 | X |  | SOCIAL | SPP-4105622 | PATRICIA ALEJANDRA MADERO SIERRA      | CARÁCTER CONFIDENCIAL | \$2,200.00 | NACUZARI DE GARCIA | NACUZARI DE GARCIA |
| 8757 | 44101 | X |  | SOCIAL | SPP-4105593 | ROSA AMELIA BOJORQUEZ                 | CARÁCTER CONFIDENCIAL | \$2,200.00 | NACUZARI DE GARCIA | NACUZARI DE GARCIA |

PERÍODO 4TO BIMESTRE (JULIO-AGOSTO) DEL 2023

|      |       |   |  |        |             |                                      |                       |            |                    |                    |
|------|-------|---|--|--------|-------------|--------------------------------------|-----------------------|------------|--------------------|--------------------|
| 8758 | 44101 | X |  | SOCIAL | SPP-4105610 | ROSA MAR VALENZUELA LOERA            | CARÁCTER CONFIDENCIAL | \$2,200.00 | NACUZARI DE GARCIA | NACUZARI DE GARCIA |
| 8759 | 44101 | X |  | SOCIAL | SPP-4105597 | SAMANTHA IVETH TANORI BENITEZ        | CARÁCTER CONFIDENCIAL | \$2,200.00 | NACUZARI DE GARCIA | NACUZARI DE GARCIA |
| 8760 | 44101 | X |  | SOCIAL | SPP-4105635 | SANTA VIRIDIANA HERNANDEZ RIPALDA    | CARÁCTER CONFIDENCIAL | \$2,200.00 | NACUZARI DE GARCIA | NACUZARI DE GARCIA |
| 8761 | 44101 | X |  | SOCIAL | SPP-4105636 | SATURNINA MONTANO ANDRADE            | CARÁCTER CONFIDENCIAL | \$2,200.00 | NACUZARI DE GARCIA | NACUZARI DE GARCIA |
| 8762 | 44101 | X |  | SOCIAL | SPP-4105620 | SERGIO ALFREDO AGUAYO VASQUEZ        | CARÁCTER CONFIDENCIAL | \$2,200.00 | NACUZARI DE GARCIA | NACUZARI DE GARCIA |
| 8763 | 44101 | X |  | SOCIAL | SPP-4105609 | SUSANA CAROLINA ALVARADO COPETILLO   | CARÁCTER CONFIDENCIAL | \$2,200.00 | NACUZARI DE GARCIA | NACUZARI DE GARCIA |
| 8764 | 44101 | X |  | SOCIAL | SPP-4105591 | TOMAS GRIJALVA RIOS                  | CARÁCTER CONFIDENCIAL | \$2,200.00 | NACUZARI DE GARCIA | NACUZARI DE GARCIA |
| 8765 | 44101 | X |  | SOCIAL | SPP-4105619 | YADIRA MERAZ RASCON                  | CARÁCTER CONFIDENCIAL | \$2,200.00 | NACUZARI DE GARCIA | NACUZARI DE GARCIA |
| 8766 | 44101 | X |  | SOCIAL | SPP-4105612 | YOLANDA VALDEZ JUAREZ                | CARÁCTER CONFIDENCIAL | \$2,200.00 | NACUZARI DE GARCIA | NACUZARI DE GARCIA |
| 8767 | 44101 | X |  | SOCIAL | SPP-4215176 | ALEJANDRA ROJAS YOCUPICIO            | CARÁCTER CONFIDENCIAL | \$2,200.00 | NAVOJOA            | AGIABAMPO          |
| 8768 | 44101 | X |  | SOCIAL | SPP-4205708 | JESUS ROMAN VALENZUELA MORALES       | CARÁCTER CONFIDENCIAL | \$2,200.00 | NAVOJOA            | AGIABAMPO          |
| 8769 | 44101 | X |  | SOCIAL | SPP-4209553 | ADELINA CANO VALENZUELA              | CARÁCTER CONFIDENCIAL | \$2,200.00 | NAVOJOA            | BACABACHI          |
| 8770 | 44101 | X |  | SOCIAL | SPP-4208653 | BEATRIZ VIANEY LIZARRAGA GARCIA      | CARÁCTER CONFIDENCIAL | \$2,200.00 | NAVOJOA            | BACABACHI          |
| 8771 | 44101 | X |  | SOCIAL | SPP-4211191 | CALIXTRA ALMADA SOMBRA               | CARÁCTER CONFIDENCIAL | \$2,200.00 | NAVOJOA            | BACABACHI          |
| 8772 | 44101 | X |  | SOCIAL | SPP-4208650 | CARMEN JULIA MENDIVIL DIAZ           | CARÁCTER CONFIDENCIAL | \$2,200.00 | NAVOJOA            | BACABACHI          |
| 8773 | 44101 | X |  | SOCIAL | SPP-4208649 | CLARISSA LOPEZ MENDOZA               | CARÁCTER CONFIDENCIAL | \$2,200.00 | NAVOJOA            | BACABACHI          |
| 8774 | 44101 | X |  | SOCIAL | SPP-4209552 | DULCE MILAGROS GUTIERREZ MORALES     | CARÁCTER CONFIDENCIAL | \$2,200.00 | NAVOJOA            | BACABACHI          |
| 8775 | 44101 | X |  | SOCIAL | SPP-4208648 | ELVIA MATILDE NEYOY AGUILERA         | CARÁCTER CONFIDENCIAL | \$2,200.00 | NAVOJOA            | BACABACHI          |
| 8776 | 44101 | X |  | SOCIAL | SPP-4211189 | IGNACIA RAMIREZ MENDOZA              | CARÁCTER CONFIDENCIAL | \$2,200.00 | NAVOJOA            | BACABACHI          |
| 8777 | 44101 | X |  | SOCIAL | SPP-4210403 | IRMA AURORA PALOMARES YOCUPICIO      | CARÁCTER CONFIDENCIAL | \$2,200.00 | NAVOJOA            | BACABACHI          |
| 8778 | 44101 | X |  | SOCIAL | SPP-4208652 | JAZMIN YESENIA CORRALES AYALA        | CARÁCTER CONFIDENCIAL | \$2,200.00 | NAVOJOA            | BACABACHI          |
| 8779 | 44101 | X |  | SOCIAL | SPP-4209591 | LUZ MARIA GASTELUM JUAREZ            | CARÁCTER CONFIDENCIAL | \$2,200.00 | NAVOJOA            | BACABACHI          |
| 8780 | 44101 | X |  | SOCIAL | SPP-4208642 | MARIA DOLORES BARRERAS VALENZUELA    | CARÁCTER CONFIDENCIAL | \$2,200.00 | NAVOJOA            | BACABACHI          |
| 8781 | 44101 | X |  | SOCIAL | SPP-4208677 | MARIA MONSERRAT YOCUPICIO RAMIREZ    | CARÁCTER CONFIDENCIAL | \$2,200.00 | NAVOJOA            | BACABACHI          |
| 8782 | 44101 | X |  | SOCIAL | SPP-4210393 | MARIA RAMONA YOCUPICIO VILLA         | CARÁCTER CONFIDENCIAL | \$2,200.00 | NAVOJOA            | BACABACHI          |
| 8783 | 44101 | X |  | SOCIAL | SPP-4210398 | MILAGROS GUADALUPE ZAZUETA ESCALANTE | CARÁCTER CONFIDENCIAL | \$2,200.00 | NAVOJOA            | BACABACHI          |
| 8784 | 44101 | X |  | SOCIAL | SPP-4208641 | MONICA GUADALUPE RIOS SOMBRA         | CARÁCTER CONFIDENCIAL | \$2,200.00 | NAVOJOA            | BACABACHI          |
| 8785 | 44101 | X |  | SOCIAL | SPP-4208658 | MYRNA MONSERRAT DIAZ ZAZUETA         | CARÁCTER CONFIDENCIAL | \$2,200.00 | NAVOJOA            | BACABACHI          |
| 8786 | 44101 | X |  | SOCIAL | SPP-4208675 | PAULA GASTELUM RODRIGUEZ             | CARÁCTER CONFIDENCIAL | \$2,200.00 | NAVOJOA            | BACABACHI          |



PERÍODO 4TO BIMESTRE (JULIO-AGOSTO) DEL 2023

|      |       |   |  |        |             |  |                       |            |         |                        |
|------|-------|---|--|--------|-------------|--|-----------------------|------------|---------|------------------------|
| 8787 | 44101 | X |  | SOCIAL | SPP-4209551 | PETRA VALENCIA VALENZUELA              | CARÁCTER CONFIDENCIAL | \$2,200.00 | NAVOJOA | BACABACHI              |
| 8788 | 44101 | X |  | SOCIAL | SPP-4211220 | REYNA TRINIDAD LEAL VALENZUELA         | CARÁCTER CONFIDENCIAL | \$2,200.00 | NAVOJOA | BACABACHI              |
| 8789 | 44101 | X |  | SOCIAL | SPP-4208678 | ROZA EBELIA BORBON VERDUGO             | CARÁCTER CONFIDENCIAL | \$2,200.00 | NAVOJOA | BACABACHI              |
| 8790 | 44101 | X |  | SOCIAL | SPP-4208669 | YAJAIRA GUADALUPE NEYOY ONTIVEROS      | CARÁCTER CONFIDENCIAL | \$2,200.00 | NAVOJOA | BACABACHI              |
| 8791 | 44101 | X |  | SOCIAL | SPP-4211197 | GEORGINA BUITIMEA ANDRADE              | CARÁCTER CONFIDENCIAL | \$2,200.00 | NAVOJOA | BAHUISES               |
| 8792 | 44101 | X |  | SOCIAL | SPP-4211203 | MARIA DE JESUS ESPINOZA CRUZ           | CARÁCTER CONFIDENCIAL | \$2,200.00 | NAVOJOA | BAHUISES               |
| 8793 | 44101 | X |  | SOCIAL | SPP-4215520 | ALEJANDRO ZAZUETA VALENZUELA           | CARÁCTER CONFIDENCIAL | \$4,400.00 | NAVOJOA | BARRIO CANTUA          |
| 8794 | 44101 | X |  | SOCIAL | SPP-4215497 | ANA LOURDES TOZAL MORALES              | CARÁCTER CONFIDENCIAL | \$4,400.00 | NAVOJOA | BARRIO CANTUA          |
| 8795 | 44101 | X |  | SOCIAL | SPP-4215480 | LORENIA GUADALUPE LOPEZ VEGA           | CARÁCTER CONFIDENCIAL | \$4,400.00 | NAVOJOA | BARRIO CANTUA          |
| 8796 | 44101 | X |  | SOCIAL | SPP-4215470 | ALEJANDRO JUSACAMEA VEGA               | CARÁCTER CONFIDENCIAL | \$4,400.00 | NAVOJOA | BARRIO CANTUA          |
| 8797 | 44101 | X |  | SOCIAL | SPP-4215514 | MARLENE VEGA VALENZUELA                | CARÁCTER CONFIDENCIAL | \$4,400.00 | NAVOJOA | BARRIO CANTUA          |
| 8798 | 44101 | X |  | SOCIAL | SPP-4215479 | SARA MARIA LOPEZ VEGA                  | CARÁCTER CONFIDENCIAL | \$4,400.00 | NAVOJOA | BARRIO CANTUA          |
| 8799 | 44101 | X |  | SOCIAL | SPP-4215500 | JUANA VALENZUELA BORBON                | CARÁCTER CONFIDENCIAL | \$4,400.00 | NAVOJOA | BUENAVISTA PBLO. NUEVO |
| 8800 | 44101 | X |  | SOCIAL | SPP-4215460 | ANABEL CORRAL ZAZUETA                  | CARÁCTER CONFIDENCIAL | \$4,400.00 | NAVOJOA | CAMOA                  |
| 8801 | 44101 | X |  | SOCIAL | SPP-4215503 | FRANCISCA LORENIA VALENZUELA CERVANTES | CARÁCTER CONFIDENCIAL | \$4,400.00 | NAVOJOA | CAMOA                  |
| 8802 | 44101 | X |  | SOCIAL | SPP-4215487 | MARGARITA OLIVAS MILLANES              | CARÁCTER CONFIDENCIAL | \$4,400.00 | NAVOJOA | CAMOA                  |
| 8803 | 44101 | X |  | SOCIAL | SPP-4215486 | VIVIANA OLIVAS MILLANES                | CARÁCTER CONFIDENCIAL | \$4,400.00 | NAVOJOA | CAMOA                  |
| 8804 | 44101 | X |  | SOCIAL | SPP-4215452 | LUZ DEL CARMEN BUITIMEA COTA           | CARÁCTER CONFIDENCIAL | \$4,400.00 | NAVOJOA | CAMOA                  |
| 8805 | 44101 | X |  | SOCIAL | SPP-4211215 | MARIA PAULA BACASEHUA QUINONES         | CARÁCTER CONFIDENCIAL | \$2,200.00 | NAVOJOA | CAPOHUISA              |
| 8806 | 44101 | X |  | SOCIAL | SPP-4206042 | CARMEN GUADALUPE SOTO ACOSTA           | CARÁCTER CONFIDENCIAL | \$2,200.00 | NAVOJOA | CAPOHUISA              |
| 8807 | 44101 | X |  | SOCIAL | SPP-4206029 | HERMELINDA LOPEZ MOROYOQUI             | CARÁCTER CONFIDENCIAL | \$2,200.00 | NAVOJOA | CAPOHUISA              |
| 8808 | 44101 | X |  | SOCIAL | SPP-4211216 | JOSEFINA RABAGO DUARTE                 | CARÁCTER CONFIDENCIAL | \$2,200.00 | NAVOJOA | CAPOHUISA              |
| 8809 | 44101 | X |  | SOCIAL | SPP-4206027 | JUAN ANDRES ORTEGA VEGA                | CARÁCTER CONFIDENCIAL | \$2,200.00 | NAVOJOA | CAPOHUISA              |
| 8810 | 44101 | X |  | SOCIAL | SPP-4206028 | JUDITH ENEDINA LOPEZ AMARILLAS         | CARÁCTER CONFIDENCIAL | \$2,200.00 | NAVOJOA | CAPOHUISA              |
| 8811 | 44101 | X |  | SOCIAL | SPP-4206043 | MARIA CONCEPCION RABAGO LOPEZ          | CARÁCTER CONFIDENCIAL | \$2,200.00 | NAVOJOA | CAPOHUISA              |
| 8812 | 44101 | X |  | SOCIAL | SPP-4206046 | PAULA RABAGO DUARTE                    | CARÁCTER CONFIDENCIAL | \$2,200.00 | NAVOJOA | CAPOHUISA              |
| 8813 | 44101 | X |  | SOCIAL | SPP-4206045 | RAMONA BACASEGUA QUINONES              | CARÁCTER CONFIDENCIAL | \$2,200.00 | NAVOJOA | CAPOHUISA              |
| 8814 | 44101 | X |  | SOCIAL | SPP-4211214 | VICTOR ARMANDO NOLAZCO LOPEZ           | CARÁCTER CONFIDENCIAL | \$2,200.00 | NAVOJOA | CAPOHUISA              |
| 8815 | 44101 | X |  | SOCIAL | SPP-4206044 | VIRGEN GORGONIA RAMIREZ LOPEZ          | CARÁCTER CONFIDENCIAL | \$2,200.00 | NAVOJOA | CAPOHUISA              |

PERÍODO 4TO BIMESTRE (JULIO-AGOSTO) DEL 2023

|      |       |   |  |        |             |                                     |                       |            |         |                   |
|------|-------|---|--|--------|-------------|-------------------------------------|-----------------------|------------|---------|-------------------|
| 8816 | 44101 | X |  | SOCIAL | SPP-4210402 | IRENE RAMIREZ YOCUPICIO             | CARÁCTER CONFIDENCIAL | \$2,200.00 | NAVOJOA | CHIRAJOBAMPO      |
| 8817 | 44101 | X |  | SOCIAL | SPP-4209513 | AMANDA INES SOTO ESCALANTE          | CARÁCTER CONFIDENCIAL | \$2,200.00 | NAVOJOA | CHOACALLE         |
| 8818 | 44101 | X |  | SOCIAL | SPP-4208663 | LUCIA ANDUAGA SALIDO                | CARÁCTER CONFIDENCIAL | \$2,200.00 | NAVOJOA | CHOACALLE         |
| 8819 | 44101 | X |  | SOCIAL | SPP-4209502 | MARCOS ANTONIO PINA GUTIERREZ       | CARÁCTER CONFIDENCIAL | \$2,200.00 | NAVOJOA | CHOACALLE         |
| 8820 | 44101 | X |  | SOCIAL | SPP-4209496 | MIGUEL ANTONIO HERNANDEZ PINA       | CARÁCTER CONFIDENCIAL | \$2,200.00 | NAVOJOA | CHOACALLE         |
| 8821 | 44101 | X |  | SOCIAL | SPP-4209498 | ROSA ELIA ESCALANTE MATUZ           | CARÁCTER CONFIDENCIAL | \$2,200.00 | NAVOJOA | CHOACALLE         |
| 8822 | 44101 | X |  | SOCIAL | SPP-4209501 | VERONICA ANGUAMEA CONTRERAS         | CARÁCTER CONFIDENCIAL | \$2,200.00 | NAVOJOA | CHOACALLE         |
| 8823 | 44101 | X |  | SOCIAL | SPP-4205987 | ANA LORENIA CANDIDA SIERRA LEON     | CARÁCTER CONFIDENCIAL | \$2,200.00 | NAVOJOA | COMISARIA ROSALES |
| 8824 | 44101 | X |  | SOCIAL | SPP-4206002 | DIANA ESMERALDA AMARILLAS MOROYOQUI | CARÁCTER CONFIDENCIAL | \$2,200.00 | NAVOJOA | COMISARIA ROSALES |
| 8825 | 44101 | X |  | SOCIAL | SPP-4205998 | DIANA LAURA RUIZ ZAZUETA            | CARÁCTER CONFIDENCIAL | \$2,200.00 | NAVOJOA | COMISARIA ROSALES |
| 8826 | 44101 | X |  | SOCIAL | SPP-4206006 | DORA ALICIA GOMEZ GALVEZ            | CARÁCTER CONFIDENCIAL | \$2,200.00 | NAVOJOA | COMISARIA ROSALES |
| 8827 | 44101 | X |  | SOCIAL | SPP-4205985 | EMMA PAOLA AYALA SOL                | CARÁCTER CONFIDENCIAL | \$2,200.00 | NAVOJOA | COMISARIA ROSALES |
| 8828 | 44101 | X |  | SOCIAL | SPP-4211222 | FEDERICO AMARILLAS DIAZ             | CARÁCTER CONFIDENCIAL | \$2,200.00 | NAVOJOA | COMISARIA ROSALES |
| 8829 | 44101 | X |  | SOCIAL | SPP-4205997 | FERNANDA GUADALUPE LAURO MORENO     | CARÁCTER CONFIDENCIAL | \$2,200.00 | NAVOJOA | COMISARIA ROSALES |
| 8830 | 44101 | X |  | SOCIAL | SPP-4205989 | FRANCISCO FINO AMARILLAS            | CARÁCTER CONFIDENCIAL | \$2,200.00 | NAVOJOA | COMISARIA ROSALES |
| 8831 | 44101 | X |  | SOCIAL | SPP-4205988 | GLADIS ALICIA ZAMORA AYALA          | CARÁCTER CONFIDENCIAL | \$2,200.00 | NAVOJOA | COMISARIA ROSALES |
| 8832 | 44101 | X |  | SOCIAL | SPP-4206000 | HORTENCIA RABAGO AMARILLAS          | CARÁCTER CONFIDENCIAL | \$2,200.00 | NAVOJOA | COMISARIA ROSALES |
| 8833 | 44101 | X |  | SOCIAL | SPP-4205984 | KAREN GUADALUPE CARRERAS AYALA      | CARÁCTER CONFIDENCIAL | \$2,200.00 | NAVOJOA | COMISARIA ROSALES |
| 8834 | 44101 | X |  | SOCIAL | SPP-4205996 | KARLA MARISA BARRERAS AMARILLAS     | CARÁCTER CONFIDENCIAL | \$2,200.00 | NAVOJOA | COMISARIA ROSALES |
| 8835 | 44101 | X |  | SOCIAL | SPP-4205986 | LEONOR NOLASCO MENDOZA              | CARÁCTER CONFIDENCIAL | \$2,200.00 | NAVOJOA | COMISARIA ROSALES |
| 8836 | 44101 | X |  | SOCIAL | SPP-4205992 | LORENIA LOPEZ RUIZ                  | CARÁCTER CONFIDENCIAL | \$2,200.00 | NAVOJOA | COMISARIA ROSALES |
| 8837 | 44101 | X |  | SOCIAL | SPP-4205952 | LUZ ARMIDA MOROYOQUI MURRIETA       | CARÁCTER CONFIDENCIAL | \$2,200.00 | NAVOJOA | COMISARIA ROSALES |
| 8838 | 44101 | X |  | SOCIAL | SPP-4205983 | LUZ ESTHER AMARILLAS DUARTE         | CARÁCTER CONFIDENCIAL | \$2,200.00 | NAVOJOA | COMISARIA ROSALES |
| 8839 | 44101 | X |  | SOCIAL | SPP-4205993 | MARIA DE JESUS AYALA MURILLO        | CARÁCTER CONFIDENCIAL | \$2,200.00 | NAVOJOA | COMISARIA ROSALES |
| 8840 | 44101 | X |  | SOCIAL | SPP-4206005 | MARIA DEL ROSARIO OCHOA VALENZUELA  | CARÁCTER CONFIDENCIAL | \$2,200.00 | NAVOJOA | COMISARIA ROSALES |
| 8841 | 44101 | X |  | SOCIAL | SPP-4205995 | MARIA LUISA DUARTE FABELA           | CARÁCTER CONFIDENCIAL | \$2,200.00 | NAVOJOA | COMISARIA ROSALES |
| 8842 | 44101 | X |  | SOCIAL | SPP-4205994 | MARIA TERESA RABAGO RAMIREZ         | CARÁCTER CONFIDENCIAL | \$2,200.00 | NAVOJOA | COMISARIA ROSALES |
| 8843 | 44101 | X |  | SOCIAL | SPP-4205955 | MARICELA SIQUEIROS MARTINEZ         | CARÁCTER CONFIDENCIAL | \$2,200.00 | NAVOJOA | COMISARIA ROSALES |
| 8844 | 44101 | X |  | SOCIAL | SPP-4205953 | MIRIAM MERCEDES CANTUA DUARTE       | CARÁCTER CONFIDENCIAL | \$2,200.00 | NAVOJOA | COMISARIA ROSALES |

PERÍODO 4TO BIMESTRE (JULIO-AGOSTO) DEL 2023

|      |       |   |  |        |             |                                      |                       |            |         |                           |
|------|-------|---|--|--------|-------------|--------------------------------------|-----------------------|------------|---------|---------------------------|
| 8845 | 44101 | X |  | SOCIAL | SPP-4206003 | OLIVIA SIARI HUICOSA                 | CARÁCTER CONFIDENCIAL | \$2,200.00 | NAVOJOA | COMISARIA ROSALES         |
| 8846 | 44101 | X |  | SOCIAL | SPP-4205991 | PATRICIA GUADALUPE QUINONEZ FLORES   | CARÁCTER CONFIDENCIAL | \$2,200.00 | NAVOJOA | COMISARIA ROSALES         |
| 8847 | 44101 | X |  | SOCIAL | SPP-4205990 | PURISIMA CONCEPCION OSUNA AMARILLAS  | CARÁCTER CONFIDENCIAL | \$2,200.00 | NAVOJOA | COMISARIA ROSALES         |
| 8848 | 44101 | X |  | SOCIAL | SPP-4205999 | REYMUNDO VALENZUELA RABAGO           | CARÁCTER CONFIDENCIAL | \$2,200.00 | NAVOJOA | COMISARIA ROSALES         |
| 8849 | 44101 | X |  | SOCIAL | SPP-4206004 | REYNA FABIOLA MOROYOQUI DUARTE       | CARÁCTER CONFIDENCIAL | \$2,200.00 | NAVOJOA | COMISARIA ROSALES         |
| 8850 | 44101 | X |  | SOCIAL | SPP-4206001 | ROSA LIDIA MOROYOQUI VALENCIA        | CARÁCTER CONFIDENCIAL | \$2,200.00 | NAVOJOA | COMISARIA ROSALES         |
| 8851 | 44101 | X |  | SOCIAL | SPP-4205954 | YANNNET ANTONIA SAINZ MENDEZ         | CARÁCTER CONFIDENCIAL | \$2,200.00 | NAVOJOA | COMISARIA ROSALES         |
| 8852 | 44101 | X |  | SOCIAL | SPP-4205956 | YELSIRIA KARELY DUARTE DUARTE        | CARÁCTER CONFIDENCIAL | \$2,200.00 | NAVOJOA | COMISARIA ROSALES         |
| 8853 | 44101 | X |  | SOCIAL | SPP-4210388 | BALVANEDA SALIDO VALENCIA            | CARÁCTER CONFIDENCIAL | \$2,200.00 | NAVOJOA | CUCAJAQUI                 |
| 8854 | 44101 | X |  | SOCIAL | SPP-4208664 | BERTHA ALICIA LEYVA PALMA            | CARÁCTER CONFIDENCIAL | \$2,200.00 | NAVOJOA | CUCAJAQUI                 |
| 8855 | 44101 | X |  | SOCIAL | SPP-4209507 | ELISA PALMA VALENZUELA               | CARÁCTER CONFIDENCIAL | \$2,200.00 | NAVOJOA | CUCAJAQUI                 |
| 8856 | 44101 | X |  | SOCIAL | SPP-4209506 | FAUSTINA VALENZUELA VALENZUELA       | CARÁCTER CONFIDENCIAL | \$2,200.00 | NAVOJOA | CUCAJAQUI                 |
| 8857 | 44101 | X |  | SOCIAL | SPP-4209509 | HILDA ALICIA GARCIA LOPEZ            | CARÁCTER CONFIDENCIAL | \$2,200.00 | NAVOJOA | CUCAJAQUI                 |
| 8858 | 44101 | X |  | SOCIAL | SPP-4209511 | ILDELFONSA ANDUAGA ZAZUETA           | CARÁCTER CONFIDENCIAL | \$2,200.00 | NAVOJOA | CUCAJAQUI                 |
| 8859 | 44101 | X |  | SOCIAL | SPP-4208665 | JUAN CARLOS YOCUPICIO LEYVA          | CARÁCTER CONFIDENCIAL | \$2,200.00 | NAVOJOA | CUCAJAQUI                 |
| 8860 | 44101 | X |  | SOCIAL | SPP-4209494 | MARIANA OVIEDO VALENZUELA            | CARÁCTER CONFIDENCIAL | \$2,200.00 | NAVOJOA | CUCAJAQUI                 |
| 8861 | 44101 | X |  | SOCIAL | SPP-4209495 | MIRNA MARICELA ANGUAMEA CONTRERAS    | CARÁCTER CONFIDENCIAL | \$2,200.00 | NAVOJOA | CUCAJAQUI                 |
| 8862 | 44101 | X |  | SOCIAL | SPP-4209512 | SILVINA FELIX LEYVA                  | CARÁCTER CONFIDENCIAL | \$2,200.00 | NAVOJOA | CUCAJAQUI                 |
| 8863 | 44101 | X |  | SOCIAL | SPP-4215687 | MIRIAM ROSARIO OBREGON CAZARES       | CARÁCTER CONFIDENCIAL | \$4,400.00 | NAVOJOA | CUCHILLA DE BAHUISES      |
| 8864 | 44101 | X |  | SOCIAL | SPP-4211196 | LIDIA AYALA FLORES                   | CARÁCTER CONFIDENCIAL | \$2,200.00 | NAVOJOA | EJIDO GUADALUPE DE JUAREZ |
| 8865 | 44101 | X |  | SOCIAL | SPP-4211195 | MARIA CARMEN AYALA ARMENTA           | CARÁCTER CONFIDENCIAL | \$2,200.00 | NAVOJOA | EJIDO GUADALUPE DE JUAREZ |
| 8866 | 44101 | X |  | SOCIAL | SPP-4204125 | DOLORES RIVERA VALENZUELA            | CARÁCTER CONFIDENCIAL | \$2,200.00 | NAVOJOA | EL DATIL                  |
| 8867 | 44101 | X |  | SOCIAL | SPP-4209321 | JUANA LILIANA DUARTE RIVERA          | CARÁCTER CONFIDENCIAL | \$2,200.00 | NAVOJOA | EL DATIL                  |
| 8868 | 44101 | X |  | SOCIAL | SPP-4204124 | REYNA FATIMA OCHOA SOLIS             | CARÁCTER CONFIDENCIAL | \$2,200.00 | NAVOJOA | EL DATIL                  |
| 8869 | 44101 | X |  | SOCIAL | SPP-4211184 | JESUS CECILIA BUSTAMANTE MORALES     | CARÁCTER CONFIDENCIAL | \$2,200.00 | NAVOJOA | EL JIJIRI                 |
| 8870 | 44101 | X |  | SOCIAL | SPP-4211187 | MERCEDES RABAGO GALVEZ               | CARÁCTER CONFIDENCIAL | \$2,200.00 | NAVOJOA | EL JIJIRI                 |
| 8871 | 44101 | X |  | SOCIAL | SPP-4202534 | ALICIA GALAVIZ YOCUPICIO             | CARÁCTER CONFIDENCIAL | \$2,200.00 | NAVOJOA | EL RECODO                 |
| 8872 | 44101 | X |  | SOCIAL | SPP-4202536 | ALMA DELIA REYES YOCUPICIO           | CARÁCTER CONFIDENCIAL | \$2,200.00 | NAVOJOA | EL RECODO                 |
| 8873 | 44101 | X |  | SOCIAL | SPP-4202526 | ALONDRA GUADALUPE ONTIVEROS CARRAZCO | CARÁCTER CONFIDENCIAL | \$2,200.00 | NAVOJOA | EL RECODO                 |

PERÍODO 4TO BIMESTRE (JULIO-AGOSTO) DEL 2023

|      |       |   |  |        |             |                                   |                       |            |         |           |
|------|-------|---|--|--------|-------------|-----------------------------------|-----------------------|------------|---------|-----------|
| 8874 | 44101 | X |  | SOCIAL | SPP-4202530 | AURELIA VALENZUELA GALAVIZ        | CARÁCTER CONFIDENCIAL | \$2,200.00 | NAVOJOA | EL RECODO |
| 8875 | 44101 | X |  | SOCIAL | SPP-4202799 | BLANCA YESENIA ANAYA COTA         | CARÁCTER CONFIDENCIAL | \$2,200.00 | NAVOJOA | EL RECODO |
| 8876 | 44101 | X |  | SOCIAL | SPP-4202550 | CAROLINA ZAMORA ZAZUETA           | CARÁCTER CONFIDENCIAL | \$2,200.00 | NAVOJOA | EL RECODO |
| 8877 | 44101 | X |  | SOCIAL | SPP-4202567 | CATALINA VEGA VALENZUELA          | CARÁCTER CONFIDENCIAL | \$2,200.00 | NAVOJOA | EL RECODO |
| 8878 | 44101 | X |  | SOCIAL | SPP-4202538 | CLAUDIA LIZETH VEGA ROMERO        | CARÁCTER CONFIDENCIAL | \$2,200.00 | NAVOJOA | EL RECODO |
| 8879 | 44101 | X |  | SOCIAL | SPP-4202548 | CLAUDIA ZAZUETA SIARI             | CARÁCTER CONFIDENCIAL | \$2,200.00 | NAVOJOA | EL RECODO |
| 8880 | 44101 | X |  | SOCIAL | SPP-4202802 | DOMINGA SIARUQUI VALENZUELA       | CARÁCTER CONFIDENCIAL | \$2,200.00 | NAVOJOA | EL RECODO |
| 8881 | 44101 | X |  | SOCIAL | SPP-4202571 | DULCE GUADALUPE LEON MENDOZA      | CARÁCTER CONFIDENCIAL | \$2,200.00 | NAVOJOA | EL RECODO |
| 8882 | 44101 | X |  | SOCIAL | SPP-4202579 | EMETERIA VALENZUELA ANGUAMEA      | CARÁCTER CONFIDENCIAL | \$2,200.00 | NAVOJOA | EL RECODO |
| 8883 | 44101 | X |  | SOCIAL | SPP-4202542 | EULOGIA MOROYOQUI VALENZUELA      | CARÁCTER CONFIDENCIAL | \$2,200.00 | NAVOJOA | EL RECODO |
| 8884 | 44101 | X |  | SOCIAL | SPP-4202557 | FELIPA MENDEZ MOROYOQUI           | CARÁCTER CONFIDENCIAL | \$2,200.00 | NAVOJOA | EL RECODO |
| 8885 | 44101 | X |  | SOCIAL | SPP-4202562 | FLOR IDALIA MENDEZ MOROYOQUI      | CARÁCTER CONFIDENCIAL | \$2,200.00 | NAVOJOA | EL RECODO |
| 8886 | 44101 | X |  | SOCIAL | SPP-4202535 | FLORENCIA BARRERAS FLORES         | CARÁCTER CONFIDENCIAL | \$2,200.00 | NAVOJOA | EL RECODO |
| 8887 | 44101 | X |  | SOCIAL | SPP-4202573 | GLORIA BERTILA BARRERAS YOCUPICIO | CARÁCTER CONFIDENCIAL | \$2,200.00 | NAVOJOA | EL RECODO |
| 8888 | 44101 | X |  | SOCIAL | SPP-4202569 | GLORIA GALAVIZ RIVERA             | CARÁCTER CONFIDENCIAL | \$2,200.00 | NAVOJOA | EL RECODO |
| 8889 | 44101 | X |  | SOCIAL | SPP-4202560 | GLORIA PAULINA GARCIA VERDUGO     | CARÁCTER CONFIDENCIAL | \$2,200.00 | NAVOJOA | EL RECODO |
| 8890 | 44101 | X |  | SOCIAL | SPP-4202539 | GUILLERMINA MENDOZA ANGUAMEA      | CARÁCTER CONFIDENCIAL | \$2,200.00 | NAVOJOA | EL RECODO |
| 8891 | 44101 | X |  | SOCIAL | SPP-4202537 | ICEL BERENICE REYES ZAZUETA       | CARÁCTER CONFIDENCIAL | \$2,200.00 | NAVOJOA | EL RECODO |
| 8892 | 44101 | X |  | SOCIAL | SPP-4202525 | IVETTE YAGAIRA VALENZUELA RAMIREZ | CARÁCTER CONFIDENCIAL | \$2,200.00 | NAVOJOA | EL RECODO |
| 8893 | 44101 | X |  | SOCIAL | SPP-4202576 | JAIRA KARINA ANAYA COTA           | CARÁCTER CONFIDENCIAL | \$2,200.00 | NAVOJOA | EL RECODO |
| 8894 | 44101 | X |  | SOCIAL | SPP-4202552 | JESUS LOPEZ MOROYOQUI             | CARÁCTER CONFIDENCIAL | \$2,200.00 | NAVOJOA | EL RECODO |
| 8895 | 44101 | X |  | SOCIAL | SPP-4202543 | JESUS OLIDIA VALENZUELA MOROYOQUI | CARÁCTER CONFIDENCIAL | \$2,200.00 | NAVOJOA | EL RECODO |
| 8896 | 44101 | X |  | SOCIAL | SPP-4202578 | JESUS RAMONA VALENZUELA MENDOZA   | CARÁCTER CONFIDENCIAL | \$2,200.00 | NAVOJOA | EL RECODO |
| 8897 | 44101 | X |  | SOCIAL | SPP-4202561 | JOSEFINA BARRERAS FLORES          | CARÁCTER CONFIDENCIAL | \$2,200.00 | NAVOJOA | EL RECODO |
| 8898 | 44101 | X |  | SOCIAL | SPP-4202541 | JOSEFINA VALENZUELA MOROYOQUI     | CARÁCTER CONFIDENCIAL | \$2,200.00 | NAVOJOA | EL RECODO |
| 8899 | 44101 | X |  | SOCIAL | SPP-4202544 | JUANA MENDIVIL OSUNA              | CARÁCTER CONFIDENCIAL | \$2,200.00 | NAVOJOA | EL RECODO |
| 8900 | 44101 | X |  | SOCIAL | SPP-4202549 | JUANA ZAZUETA LOPEZ               | CARÁCTER CONFIDENCIAL | \$2,200.00 | NAVOJOA | EL RECODO |
| 8901 | 44101 | X |  | SOCIAL | SPP-4202522 | JULIETA VALENCIA SOMBRA           | CARÁCTER CONFIDENCIAL | \$2,200.00 | NAVOJOA | EL RECODO |
| 8902 | 44101 | X |  | SOCIAL | SPP-4202570 | KAREN FAVIOLA LEON MENDOZA        | CARÁCTER CONFIDENCIAL | \$2,200.00 | NAVOJOA | EL RECODO |

PERÍODO 4TO BIMESTRE (JULIO-AGOSTO) DEL 2023

|      |       |   |  |        |             |                                   |                       |            |         |           |
|------|-------|---|--|--------|-------------|-----------------------------------|-----------------------|------------|---------|-----------|
| 8903 | 44101 | X |  | SOCIAL | SPP-4202558 | KARLA GUADALUPE NUNEZ YOCUPICIO   | CARÁCTER CONFIDENCIAL | \$2,200.00 | NAVOJOA | EL RECODO |
| 8904 | 44101 | X |  | SOCIAL | SPP-4202564 | LAISHA VERANIA VALENZUELA GARCIA  | CARÁCTER CONFIDENCIAL | \$2,200.00 | NAVOJOA | EL RECODO |
| 8905 | 44101 | X |  | SOCIAL | SPP-4202547 | LAURA ALICIA YOLIMEA VALENZUELA   | CARÁCTER CONFIDENCIAL | \$2,200.00 | NAVOJOA | EL RECODO |
| 8906 | 44101 | X |  | SOCIAL | SPP-4202801 | LIDIA ELIZA MEZA BUITIMEA         | CARÁCTER CONFIDENCIAL | \$2,200.00 | NAVOJOA | EL RECODO |
| 8907 | 44101 | X |  | SOCIAL | SPP-4202554 | LIZETH EDUWIGES GALAVIZ JUSACAMEA | CARÁCTER CONFIDENCIAL | \$2,200.00 | NAVOJOA | EL RECODO |
| 8908 | 44101 | X |  | SOCIAL | SPP-4202545 | LIZETTE CELENE GALAVIZ GALAN      | CARÁCTER CONFIDENCIAL | \$2,200.00 | NAVOJOA | EL RECODO |
| 8909 | 44101 | X |  | SOCIAL | SPP-4202521 | LOURDES ARACELI GRANADOS CARRASCO | CARÁCTER CONFIDENCIAL | \$2,200.00 | NAVOJOA | EL RECODO |
| 8910 | 44101 | X |  | SOCIAL | SPP-4202566 | LUZ AMANDA GALAVIZ LOPEZ          | CARÁCTER CONFIDENCIAL | \$2,200.00 | NAVOJOA | EL RECODO |
| 8911 | 44101 | X |  | SOCIAL | SPP-4202520 | LUZ EVELIA MENDEZ MOROYOQUI       | CARÁCTER CONFIDENCIAL | \$2,200.00 | NAVOJOA | EL RECODO |
| 8912 | 44101 | X |  | SOCIAL | SPP-4202555 | MARIA ALEJANDRA BARRERAS LOPEZ    | CARÁCTER CONFIDENCIAL | \$2,200.00 | NAVOJOA | EL RECODO |
| 8913 | 44101 | X |  | SOCIAL | SPP-4202563 | MARIA CRISTINA MURILLO MUNOZ      | CARÁCTER CONFIDENCIAL | \$2,200.00 | NAVOJOA | EL RECODO |
| 8914 | 44101 | X |  | SOCIAL | SPP-4202581 | MARIA DE JESUS ZUNIGA SIARUQUI    | CARÁCTER CONFIDENCIAL | \$2,200.00 | NAVOJOA | EL RECODO |
| 8915 | 44101 | X |  | SOCIAL | SPP-4202529 | MARIA DEL CARMEN SIARI VALENZUELA | CARÁCTER CONFIDENCIAL | \$2,200.00 | NAVOJOA | EL RECODO |
| 8916 | 44101 | X |  | SOCIAL | SPP-4202531 | MARIA ORLANDA VEGA VALENZUELA     | CARÁCTER CONFIDENCIAL | \$2,200.00 | NAVOJOA | EL RECODO |
| 8917 | 44101 | X |  | SOCIAL | SPP-4202546 | MARIA SIARUQUI VALENZUELA         | CARÁCTER CONFIDENCIAL | \$2,200.00 | NAVOJOA | EL RECODO |
| 8918 | 44101 | X |  | SOCIAL | SPP-4202568 | MARIBEL VALENZUELA GALAVIZ        | CARÁCTER CONFIDENCIAL | \$2,200.00 | NAVOJOA | EL RECODO |
| 8919 | 44101 | X |  | SOCIAL | SPP-4202524 | MARTHA RAMONA MENDOZA MOSQUEDA    | CARÁCTER CONFIDENCIAL | \$2,200.00 | NAVOJOA | EL RECODO |
| 8920 | 44101 | X |  | SOCIAL | SPP-4202580 | MARTINA VALENZUELA GALAVIZ        | CARÁCTER CONFIDENCIAL | \$2,200.00 | NAVOJOA | EL RECODO |
| 8921 | 44101 | X |  | SOCIAL | SPP-4202528 | MAYRA MICAELA VALENCIA SOMBRA     | CARÁCTER CONFIDENCIAL | \$2,200.00 | NAVOJOA | EL RECODO |
| 8922 | 44101 | X |  | SOCIAL | SPP-4202565 | MONICA LOURDES SOMBRA GALAVIZ     | CARÁCTER CONFIDENCIAL | \$2,200.00 | NAVOJOA | EL RECODO |
| 8923 | 44101 | X |  | SOCIAL | SPP-4202551 | MONICA MARIA SANCHEZ MURILLO      | CARÁCTER CONFIDENCIAL | \$2,200.00 | NAVOJOA | EL RECODO |
| 8924 | 44101 | X |  | SOCIAL | SPP-4202800 | NORMA ALICIA GALAVIZ GALAN        | CARÁCTER CONFIDENCIAL | \$2,200.00 | NAVOJOA | EL RECODO |
| 8925 | 44101 | X |  | SOCIAL | SPP-4202556 | OFELIA GALAVIZ ANGUAMEA           | CARÁCTER CONFIDENCIAL | \$2,200.00 | NAVOJOA | EL RECODO |
| 8926 | 44101 | X |  | SOCIAL | SPP-4202527 | OFELIA HUICOSA OSUNA              | CARÁCTER CONFIDENCIAL | \$2,200.00 | NAVOJOA | EL RECODO |
| 8927 | 44101 | X |  | SOCIAL | SPP-4202540 | PETRONILA ANGUAMEA GARCIA         | CARÁCTER CONFIDENCIAL | \$2,200.00 | NAVOJOA | EL RECODO |
| 8928 | 44101 | X |  | SOCIAL | SPP-4202574 | RAQUEL ZAMORA ZAZUETA             | CARÁCTER CONFIDENCIAL | \$2,200.00 | NAVOJOA | EL RECODO |
| 8929 | 44101 | X |  | SOCIAL | SPP-4202559 | ROSA MARIA MENDOZA ALVAREZ        | CARÁCTER CONFIDENCIAL | \$2,200.00 | NAVOJOA | EL RECODO |
| 8930 | 44101 | X |  | SOCIAL | SPP-4202572 | ROSENDA ANGUAMEA VALENZUELA       | CARÁCTER CONFIDENCIAL | \$2,200.00 | NAVOJOA | EL RECODO |
| 8931 | 44101 | X |  | SOCIAL | SPP-4202533 | SUSANA ZAMORA VALENCIA            | CARÁCTER CONFIDENCIAL | \$2,200.00 | NAVOJOA | EL RECODO |

PERÍODO 4TO BIMESTRE (JULIO-AGOSTO) DEL 2023

|      |       |   |  |        |             |                                    |                       |            |         |                     |
|------|-------|---|--|--------|-------------|------------------------------------|-----------------------|------------|---------|---------------------|
| 8932 | 44101 | X |  | SOCIAL | SPP-4202777 | TERESA ANAYELI MEDINA YOLIMEA      | CARÁCTER CONFIDENCIAL | \$2,200.00 | NAVOJOA | EL RECODO           |
| 8933 | 44101 | X |  | SOCIAL | SPP-4202553 | VICENTA BUITIMEA MOROYOQUI         | CARÁCTER CONFIDENCIAL | \$2,200.00 | NAVOJOA | EL RECODO           |
| 8934 | 44101 | X |  | SOCIAL | SPP-4202523 | VICTORIANA GOCOBACHI GALAVIZ       | CARÁCTER CONFIDENCIAL | \$2,200.00 | NAVOJOA | EL RECODO           |
| 8935 | 44101 | X |  | SOCIAL | SPP-4202532 | VILMA ROSALIA ANAYA COTA           | CARÁCTER CONFIDENCIAL | \$2,200.00 | NAVOJOA | EL RECODO           |
| 8936 | 44101 | X |  | SOCIAL | SPP-4202575 | ZULEMA ESCALANTE ROMERO            | CARÁCTER CONFIDENCIAL | \$2,200.00 | NAVOJOA | EL RECODO           |
| 8937 | 44101 | X |  | SOCIAL | SPP-4209433 | ROSA IDANIA MOROYOQUI SOTO         | CARÁCTER CONFIDENCIAL | \$2,200.00 | NAVOJOA | EL SIIVIRAL         |
| 8938 | 44101 | X |  | SOCIAL | SPP-4211183 | FORENCIA YOCUPICIO VALENCIA        | CARÁCTER CONFIDENCIAL | \$2,200.00 | NAVOJOA | EL SIVIRAL          |
| 8939 | 44101 | X |  | SOCIAL | SPP-4211221 | MA DEL ROSARIO DUARTE VALENCIA     | CARÁCTER CONFIDENCIAL | \$2,200.00 | NAVOJOA | EL SIVIRAL          |
| 8940 | 44101 | X |  | SOCIAL | SPP-4215481 | GRACIELA LOZANO JUPAMEA            | CARÁCTER CONFIDENCIAL | \$4,400.00 | NAVOJOA | EL TABLON           |
| 8941 | 44101 | X |  | SOCIAL | SPP-4215454 | IVANA GUADALUPE BORBON COTA        | CARÁCTER CONFIDENCIAL | \$4,400.00 | NAVOJOA | EL TABLON           |
| 8942 | 44101 | X |  | SOCIAL | SPP-4215689 | YAZMIN GUADALUPE TORRES LOZANO     | CARÁCTER CONFIDENCIAL | \$4,400.00 | NAVOJOA | EL TABLON           |
| 8943 | 44101 | X |  | SOCIAL | SPP-4210405 | ANTONIA AMARILLAS FINO             | CARÁCTER CONFIDENCIAL | \$2,200.00 | NAVOJOA | GUADALUPE DE JUAREZ |
| 8944 | 44101 | X |  | SOCIAL | SPP-4208707 | CECILIA YAZMIN ARGUELLES RUIZ      | CARÁCTER CONFIDENCIAL | \$2,200.00 | NAVOJOA | GUADALUPE DE JUAREZ |
| 8945 | 44101 | X |  | SOCIAL | SPP-4209556 | CRISTINA ORALIA CASTELO LOPEZ      | CARÁCTER CONFIDENCIAL | \$2,200.00 | NAVOJOA | GUADALUPE DE JUAREZ |
| 8946 | 44101 | X |  | SOCIAL | SPP-4209554 | DOLORES GUADALUPE BUITIMEA SERRANO | CARÁCTER CONFIDENCIAL | \$2,200.00 | NAVOJOA | GUADALUPE DE JUAREZ |
| 8947 | 44101 | X |  | SOCIAL | SPP-4210407 | GLORIA ALICIA ESCALANTE GARCIA     | CARÁCTER CONFIDENCIAL | \$2,200.00 | NAVOJOA | GUADALUPE DE JUAREZ |
| 8948 | 44101 | X |  | SOCIAL | SPP-4208708 | ITZEL GUADALUPE ARMENTA ESCALANTE  | CARÁCTER CONFIDENCIAL | \$2,200.00 | NAVOJOA | GUADALUPE DE JUAREZ |
| 8949 | 44101 | X |  | SOCIAL | SPP-4208705 | LILIANA HUICOSA FLORES             | CARÁCTER CONFIDENCIAL | \$2,200.00 | NAVOJOA | GUADALUPE DE JUAREZ |
| 8950 | 44101 | X |  | SOCIAL | SPP-4208709 | MARIA DEL ROSARIO ESCALANTE GARCIA | CARÁCTER CONFIDENCIAL | \$2,200.00 | NAVOJOA | GUADALUPE DE JUAREZ |
| 8951 | 44101 | X |  | SOCIAL | SPP-4209555 | NORMA ELSA BUITIMEA VALENZUELA     | CARÁCTER CONFIDENCIAL | \$2,200.00 | NAVOJOA | GUADALUPE DE JUAREZ |
| 8952 | 44101 | X |  | SOCIAL | SPP-4210406 | VIANEY GUADALUPE BORBON HUICOZA    | CARÁCTER CONFIDENCIAL | \$2,200.00 | NAVOJOA | GUADALUPE DE JUAREZ |
| 8953 | 44101 | X |  | SOCIAL | SPP-4208688 | ALMA LORETO VALENZUELA BUITIMEA    | CARÁCTER CONFIDENCIAL | \$2,200.00 | NAVOJOA | GUAYMITAS           |
| 8954 | 44101 | X |  | SOCIAL | SPP-4208690 | BEATRIZ ELENA DUARTE VALENZUELA    | CARÁCTER CONFIDENCIAL | \$2,200.00 | NAVOJOA | GUAYMITAS           |
| 8955 | 44101 | X |  | SOCIAL | SPP-4208692 | BEATRIZ ELENA VASQUEZ VALENZUELA   | CARÁCTER CONFIDENCIAL | \$2,200.00 | NAVOJOA | GUAYMITAS           |
| 8956 | 44101 | X |  | SOCIAL | SPP-4208693 | CRISTINA DUARTE FLORES             | CARÁCTER CONFIDENCIAL | \$2,200.00 | NAVOJOA | GUAYMITAS           |
| 8957 | 44101 | X |  | SOCIAL | SPP-4208695 | ESTHER ALICIA OBREGON QUINONEZ     | CARÁCTER CONFIDENCIAL | \$2,200.00 | NAVOJOA | GUAYMITAS           |
| 8958 | 44101 | X |  | SOCIAL | SPP-4208698 | ESTHER GUADALUPE MOROYOQUI SOL     | CARÁCTER CONFIDENCIAL | \$2,200.00 | NAVOJOA | GUAYMITAS           |
| 8959 | 44101 | X |  | SOCIAL | SPP-4208691 | IRMA CECILIA RABAGO BUITIMEA       | CARÁCTER CONFIDENCIAL | \$2,200.00 | NAVOJOA | GUAYMITAS           |
| 8960 | 44101 | X |  | SOCIAL | SPP-4206048 | JUANA SUJEY GARCIA VEGA            | CARÁCTER CONFIDENCIAL | \$2,200.00 | NAVOJOA | GUAYMITAS           |

PERÍODO 4TO BIMESTRE (JULIO-AGOSTO) DEL 2023

|      |       |   |  |        |             |   |                       |            |         |           |
|------|-------|---|--|--------|-------------|---|-----------------------|------------|---------|-----------|
| 8961 | 44101 | X |  | SOCIAL | SPP-4208689 | JUDITH JAIDELI FLORES BELTRAN             | CARÁCTER CONFIDENCIAL | \$2,200.00 | NAVOJOA | GUAYMITAS |
| 8962 | 44101 | X |  | SOCIAL | SPP-4205935 | LAURA VALENZUELA LOPEZ                    | CARÁCTER CONFIDENCIAL | \$2,200.00 | NAVOJOA | GUAYMITAS |
| 8963 | 44101 | X |  | SOCIAL | SPP-4205981 | LUIS ALBERTO MALDONADO OZUNA              | CARÁCTER CONFIDENCIAL | \$2,200.00 | NAVOJOA | GUAYMITAS |
| 8964 | 44101 | X |  | SOCIAL | SPP-4205977 | LUZ IVETH PARADA GARCIA                   | CARÁCTER CONFIDENCIAL | \$2,200.00 | NAVOJOA | GUAYMITAS |
| 8965 | 44101 | X |  | SOCIAL | SPP-4208694 | MARIA ANGELITA DUARTE ESCALANTE           | CARÁCTER CONFIDENCIAL | \$2,200.00 | NAVOJOA | GUAYMITAS |
| 8966 | 44101 | X |  | SOCIAL | SPP-4205924 | MARIA CONCEPCION MOROYOQUI SOL            | CARÁCTER CONFIDENCIAL | \$2,200.00 | NAVOJOA | GUAYMITAS |
| 8967 | 44101 | X |  | SOCIAL | SPP-4208697 | MARIA DE LOS ANGELES ESCALANTE VALENZUELA | CARÁCTER CONFIDENCIAL | \$2,200.00 | NAVOJOA | GUAYMITAS |
| 8968 | 44101 | X |  | SOCIAL | SPP-4205979 | MARIA ELENA VEGA GERMAN                   | CARÁCTER CONFIDENCIAL | \$2,200.00 | NAVOJOA | GUAYMITAS |
| 8969 | 44101 | X |  | SOCIAL | SPP-4205978 | MARIA ILDEFONSA BARRON VALENZUELA         | CARÁCTER CONFIDENCIAL | \$2,200.00 | NAVOJOA | GUAYMITAS |
| 8970 | 44101 | X |  | SOCIAL | SPP-4215177 | MARIA JESUS SUJA ACOSTA                   | CARÁCTER CONFIDENCIAL | \$2,200.00 | NAVOJOA | GUAYMITAS |
| 8971 | 44101 | X |  | SOCIAL | SPP-4205976 | MARISELA VALENZUELA LOPEZ                 | CARÁCTER CONFIDENCIAL | \$2,200.00 | NAVOJOA | GUAYMITAS |
| 8972 | 44101 | X |  | SOCIAL | SPP-4209488 | MILAGROS BALVANEDA RUIZ VALENZUELA        | CARÁCTER CONFIDENCIAL | \$2,200.00 | NAVOJOA | GUAYMITAS |
| 8973 | 44101 | X |  | SOCIAL | SPP-4205932 | OFELIA RIVERA BARRERAS                    | CARÁCTER CONFIDENCIAL | \$2,200.00 | NAVOJOA | GUAYMITAS |
| 8974 | 44101 | X |  | SOCIAL | SPP-4208686 | PAOLA LUNA VEGA                           | CARÁCTER CONFIDENCIAL | \$2,200.00 | NAVOJOA | GUAYMITAS |
| 8975 | 44101 | X |  | SOCIAL | SPP-4206049 | PATRICIA MAGDALENA GARCIA VEGA            | CARÁCTER CONFIDENCIAL | \$2,200.00 | NAVOJOA | GUAYMITAS |
| 8976 | 44101 | X |  | SOCIAL | SPP-4208687 | PAULINA MOROYOQUI RIVERA                  | CARÁCTER CONFIDENCIAL | \$2,200.00 | NAVOJOA | GUAYMITAS |
| 8977 | 44101 | X |  | SOCIAL | SPP-4209489 | RAQUEL MARIA GARCIA VALENZUELA            | CARÁCTER CONFIDENCIAL | \$2,200.00 | NAVOJOA | GUAYMITAS |
| 8978 | 44101 | X |  | SOCIAL | SPP-4206047 | YAZMIN ARLETTE TUCARI ROMERO              | CARÁCTER CONFIDENCIAL | \$2,200.00 | NAVOJOA | GUAYMITAS |
| 8979 | 44101 | X |  | SOCIAL | SPP-4208702 | BARTOLA QUINONEZ BACASEHUA                | CARÁCTER CONFIDENCIAL | \$2,200.00 | NAVOJOA | GUAYPARIN |
| 8980 | 44101 | X |  | SOCIAL | SPP-4208703 | JUDITH YESSENIA QUINONEZ BACASEHUA        | CARÁCTER CONFIDENCIAL | \$2,200.00 | NAVOJOA | GUAYPARIN |
| 8981 | 44101 | X |  | SOCIAL | SPP-4208706 | LETICIA VALENZUELA PAREDES                | CARÁCTER CONFIDENCIAL | \$2,200.00 | NAVOJOA | GUAYPARIN |
| 8982 | 44101 | X |  | SOCIAL | SPP-4208704 | SARABI ESCALANTE MOLINA                   | CARÁCTER CONFIDENCIAL | \$2,200.00 | NAVOJOA | GUAYPARIN |
| 8983 | 44101 | X |  | SOCIAL | SPP-2615710 | ELSA DOLORES BUITIMEA SIARUQUI            | CARÁCTER CONFIDENCIAL | \$4,400.00 | NAVOJOA | GUAYTANA  |
| 8984 | 44101 | X |  | SOCIAL | SPP-4215472 | BERNARDA LOPEZ BUITIMEA                   | CARÁCTER CONFIDENCIAL | \$4,400.00 | NAVOJOA | HUEBAMPO  |
| 8985 | 44101 | X |  | SOCIAL | SPP-4215451 | CARMEN VIRIDIANA ARMENTA YAUMEA           | CARÁCTER CONFIDENCIAL | \$4,400.00 | NAVOJOA | HUEBAMPO  |
| 8986 | 44101 | X |  | SOCIAL | SPP-4215453 | CLAUDIA FABIOLA BUITIMEA ORTEGA           | CARÁCTER CONFIDENCIAL | \$4,400.00 | NAVOJOA | HUEBAMPO  |
| 8987 | 44101 | X |  | SOCIAL | SPP-4215504 | CLAUDIA OBDULIA VALENZUELA CORRAL         | CARÁCTER CONFIDENCIAL | \$4,400.00 | NAVOJOA | HUEBAMPO  |
| 8988 | 44101 | X |  | SOCIAL | SPP-4215519 | FABIAN ZAZUETA HERNANDEZ                  | CARÁCTER CONFIDENCIAL | \$4,400.00 | NAVOJOA | HUEBAMPO  |
| 8989 | 44101 | X |  | SOCIAL | SPP-4215475 | FIDELIA LOPEZ FLORES                      | CARÁCTER CONFIDENCIAL | \$4,400.00 | NAVOJOA | HUEBAMPO  |

PERÍODO 4TO BIMESTRE (JULIO-AGOSTO) DEL 2023

|      |       |   |  |        |             |                                       |                       |            |         |                    |
|------|-------|---|--|--------|-------------|---------------------------------------|-----------------------|------------|---------|--------------------|
| 8990 | 44101 | X |  | SOCIAL | SPP-4215449 | JAQUELINE LOPEZ ANGUAMEA              | CARÁCTER CONFIDENCIAL | \$4,400.00 | NAVOJOA | HUEBAMPO           |
| 8991 | 44101 | X |  | SOCIAL | SPP-4215463 | JUANA FLORES ESPINOZA                 | CARÁCTER CONFIDENCIAL | \$4,400.00 | NAVOJOA | HUEBAMPO           |
| 8992 | 44101 | X |  | SOCIAL | SPP-4215477 | JULISA LOPEZ QUIJADA                  | CARÁCTER CONFIDENCIAL | \$4,400.00 | NAVOJOA | HUEBAMPO           |
| 8993 | 44101 | X |  | SOCIAL | SPP-4215510 | LEONOR VALENZUELA MOROYOQUI           | CARÁCTER CONFIDENCIAL | \$4,400.00 | NAVOJOA | HUEBAMPO           |
| 8994 | 44101 | X |  | SOCIAL | SPP-4215457 | LUZ CLARA CONTRERAS PINA              | CARÁCTER CONFIDENCIAL | \$4,400.00 | NAVOJOA | HUEBAMPO           |
| 8995 | 44101 | X |  | SOCIAL | SPP-4215509 | MANUELA DE JESUS VALENZUELA MOROYOQUI | CARÁCTER CONFIDENCIAL | \$4,400.00 | NAVOJOA | HUEBAMPO           |
| 8996 | 44101 | X |  | SOCIAL | SPP-4215478 | MARCOS ANTONIO LOPEZ QUIJANO          | CARÁCTER CONFIDENCIAL | \$4,400.00 | NAVOJOA | HUEBAMPO           |
| 8997 | 44101 | X |  | SOCIAL | SPP-4215482 | MARTHA FLORINDA MEDINA FLORES         | CARÁCTER CONFIDENCIAL | \$4,400.00 | NAVOJOA | HUEBAMPO           |
| 8998 | 44101 | X |  | SOCIAL | SPP-4215464 | MIRNA CLARISA FLORES YOCUPICIO        | CARÁCTER CONFIDENCIAL | \$4,400.00 | NAVOJOA | HUEBAMPO           |
| 8999 | 44101 | X |  | SOCIAL | SPP-4215508 | SARAEIA VALENZUELA LOPEZ              | CARÁCTER CONFIDENCIAL | \$4,400.00 | NAVOJOA | HUEBAMPO           |
| 9000 | 44101 | X |  | SOCIAL | SPP-4215484 | SUGEY ESTHELA MOROYOQUI JUSACAMEA     | CARÁCTER CONFIDENCIAL | \$4,400.00 | NAVOJOA | HUEBAMPO           |
| 9001 | 44101 | X |  | SOCIAL | SPP-4215469 | DALIA IBARRA VALENZUELA               | CARÁCTER CONFIDENCIAL | \$4,400.00 | NAVOJOA | HUEBAMPO           |
| 9002 | 44101 | X |  | SOCIAL | SPP-4215495 | VERONICA RUIZ CAMPOY                  | CARÁCTER CONFIDENCIAL | \$4,400.00 | NAVOJOA | INVACION ORO NEGRO |
| 9003 | 44101 | X |  | SOCIAL | SPP-4206039 | ELDA ELISA QUINONES AYALA             | CARÁCTER CONFIDENCIAL | \$2,200.00 | NAVOJOA | JIJIRI             |
| 9004 | 44101 | X |  | SOCIAL | SPP-4206038 | JUAN ANTONIO POQUI AYALA              | CARÁCTER CONFIDENCIAL | \$2,200.00 | NAVOJOA | JIJIRI             |
| 9005 | 44101 | X |  | SOCIAL | SPP-4206024 | MANUELA SOMBRA LOPEZ                  | CARÁCTER CONFIDENCIAL | \$2,200.00 | NAVOJOA | JIJIRI             |
| 9006 | 44101 | X |  | SOCIAL | SPP-4206036 | MARTHA ALICIA VALENZUELA POQUI        | CARÁCTER CONFIDENCIAL | \$2,200.00 | NAVOJOA | JIJIRI             |
| 9007 | 44101 | X |  | SOCIAL | SPP-4206022 | MARTHA ALICIA VERDUGO AYALA           | CARÁCTER CONFIDENCIAL | \$2,200.00 | NAVOJOA | JIJIRI             |
| 9008 | 44101 | X |  | SOCIAL | SPP-4206063 | MAURA FRANCISCO MARTINEZ              | CARÁCTER CONFIDENCIAL | \$2,200.00 | NAVOJOA | JIJIRI             |
| 9009 | 44101 | X |  | SOCIAL | SPP-4206033 | ROSALBA HUICOSA QUINONES              | CARÁCTER CONFIDENCIAL | \$2,200.00 | NAVOJOA | JIJIRI             |
| 9010 | 44101 | X |  | SOCIAL | SPP-4208662 | ALMA LETICIA VALENZUELA ORTEGA        | CARÁCTER CONFIDENCIAL | \$2,200.00 | NAVOJOA | LA LOMA MASIACA    |
| 9011 | 44101 | X |  | SOCIAL | SPP-4215455 | PATRICIA CAMACHO MOROYOQUI            | CARÁCTER CONFIDENCIAL | \$4,400.00 | NAVOJOA | LA MARQUESA 1      |
| 9012 | 44101 | X |  | SOCIAL | SPP-4215446 | LORENIA GUADALUPE ALVAREZ FELIX       | CARÁCTER CONFIDENCIAL | \$4,400.00 | NAVOJOA | LA PERA            |
| 9013 | 44101 | X |  | SOCIAL | SPP-4215516 | MARIA AURORA VERDUGO ENRIQUEZ         | CARÁCTER CONFIDENCIAL | \$4,400.00 | NAVOJOA | LA PERA            |
| 9014 | 44101 | X |  | SOCIAL | SPP-4215511 | MARIA IDALIA VALENZUELA POQUI         | CARÁCTER CONFIDENCIAL | \$4,400.00 | NAVOJOA | LA PERA            |
| 9015 | 44101 | X |  | SOCIAL | SPP-4215518 | MARTHA GUADALUPE VERDUGO VALENZUELA   | CARÁCTER CONFIDENCIAL | \$4,400.00 | NAVOJOA | LA PERA            |
| 9016 | 44101 | X |  | SOCIAL | SPP-4215448 | BALVANEDA ESTEFANIA ANDRADE MURILLO   | CARÁCTER CONFIDENCIAL | \$4,400.00 | NAVOJOA | LA PERA TESIA      |
| 9017 | 44101 | X |  | SOCIAL | SPP-4206068 | BEATRIZ EMILIA VALENZUELA ESCALANTE   | CARÁCTER CONFIDENCIAL | \$2,200.00 | NAVOJOA | LOMA DEL REFUGIO   |
| 9018 | 44101 | X |  | SOCIAL | SPP-4206078 | BERTHA SOFIA VALENZUELA FLORES        | CARÁCTER CONFIDENCIAL | \$2,200.00 | NAVOJOA | LOMA DEL REFUGIO   |



PERÍODO 4TO BIMESTRE (JULIO-AGOSTO) DEL 2023

|      |       |   |  |        |              |                                      |                       |            |         |                  |
|------|-------|---|--|--------|--------------|--------------------------------------|-----------------------|------------|---------|------------------|
| 9019 | 44101 | X |  | SOCIAL | SPP-4206079  | BLANCA LIZETH VELARDES BUTIMEA       | CARÁCTER CONFIDENCIAL | \$2,200.00 | NAVOJOA | LOMA DEL REFUGIO |
| 9020 | 44101 | X |  | SOCIAL | SPP-4211202  | IGNACIA VERONICA VALENCIA VERDUGO    | CARÁCTER CONFIDENCIAL | \$2,200.00 | NAVOJOA | LOMA DEL REFUGIO |
| 9021 | 44101 | X |  | SOCIAL | SPP-4211199  | LIZBETH MARIZTA BUTIMEA SOL          | CARÁCTER CONFIDENCIAL | \$2,200.00 | NAVOJOA | LOMA DEL REFUGIO |
| 9022 | 44101 | X |  | SOCIAL | SPP-4206081  | MANUELA LOPEZ GARCIA                 | CARÁCTER CONFIDENCIAL | \$2,200.00 | NAVOJOA | LOMA DEL REFUGIO |
| 9023 | 44101 | X |  | SOCIAL | SPP-4206066  | MARIA JESUS GRACIA VEGA              | CARÁCTER CONFIDENCIAL | \$2,200.00 | NAVOJOA | LOMA DEL REFUGIO |
| 9024 | 44101 | X |  | SOCIAL | SPP-4209599  | MARIA LUISA SIARI ORTEGA             | CARÁCTER CONFIDENCIAL | \$2,200.00 | NAVOJOA | LOMA DEL REFUGIO |
| 9025 | 44101 | X |  | SOCIAL | SPP-4206067  | MARIA LUISA VEGA MOLINA              | CARÁCTER CONFIDENCIAL | \$2,200.00 | NAVOJOA | LOMA DEL REFUGIO |
| 9026 | 44101 | X |  | SOCIAL | SPP-4206077  | REGINA MONROY VALENZUELA             | CARÁCTER CONFIDENCIAL | \$2,200.00 | NAVOJOA | LOMA DEL REFUGIO |
| 9027 | 44101 | X |  | SOCIAL | SPP-4206080  | YANETH GASTELUM GASTELUM             | CARÁCTER CONFIDENCIAL | \$2,200.00 | NAVOJOA | LOMA DEL REFUGIO |
| 9028 | 44101 | X |  | SOCIAL | SPP-4208680  | ALEJANDRA DINORA MALDONADO SONOQUI   | CARÁCTER CONFIDENCIAL | \$2,200.00 | NAVOJOA | LOS BAHUISES     |
| 9029 | 44101 | X |  | SOCIAL | SPP-4208682  | ANA JOAQUINA RUIZ ANDRADE            | CARÁCTER CONFIDENCIAL | \$2,200.00 | NAVOJOA | LOS BAHUISES     |
| 9030 | 44101 | X |  | SOCIAL | SPP-4208701  | ANA RAQUEL MOROYOQUI SOTO            | CARÁCTER CONFIDENCIAL | \$2,200.00 | NAVOJOA | LOS BAHUISES     |
| 9031 | 44101 | X |  | SOCIAL | SPP-4208700  | ENEDINA ARCE ANGUAMEA                | CARÁCTER CONFIDENCIAL | \$2,200.00 | NAVOJOA | LOS BAHUISES     |
| 9032 | 44101 | X |  | SOCIAL | SPP-4208699  | FLORINA BERENICE ZAZUETA MENDEZ      | CARÁCTER CONFIDENCIAL | \$2,200.00 | NAVOJOA | LOS BAHUISES     |
| 9033 | 44101 | X |  | SOCIAL | SPP-4206093  | HAYDEE JOSEFINA LUZANILLA VALENZUELA | CARÁCTER CONFIDENCIAL | \$2,200.00 | NAVOJOA | LOS BAHUISES     |
| 9034 | 44101 | X |  | SOCIAL | SPP-4206091  | JESUS PASCUALA LOPEZ NOLASCO         | CARÁCTER CONFIDENCIAL | \$2,200.00 | NAVOJOA | LOS BAHUISES     |
| 9035 | 44101 | X |  | SOCIAL | SPP-4208683  | LIZBETH MARYLU CONTRERAS GALAVIZ     | CARÁCTER CONFIDENCIAL | \$2,200.00 | NAVOJOA | LOS BAHUISES     |
| 9036 | 44101 | X |  | SOCIAL | SPP-4210135  | LUCIA GUADALUPE VALENCIA MIRANDA     | CARÁCTER CONFIDENCIAL | \$2,200.00 | NAVOJOA | LOS BAHUISES     |
| 9037 | 44101 | X |  | SOCIAL | SPP-4208681  | MA DEL CARMEN BUITIMEA ALCANTAR      | CARÁCTER CONFIDENCIAL | \$2,200.00 | NAVOJOA | LOS BAHUISES     |
| 9038 | 44101 | X |  | SOCIAL | SPP-4206092  | MARIA BERNARDA VALENZUELA AGUILAR    | CARÁCTER CONFIDENCIAL | \$2,200.00 | NAVOJOA | LOS BAHUISES     |
| 9039 | 44101 | X |  | SOCIAL | SPP-42060094 | MARIA DOLORES CHAIRES BACAPIS        | CARÁCTER CONFIDENCIAL | \$2,200.00 | NAVOJOA | LOS BAHUISES     |
| 9040 | 44101 | X |  | SOCIAL | SPP-42060095 | OLGA LYDIA MENDOZA BARRERAS          | CARÁCTER CONFIDENCIAL | \$2,200.00 | NAVOJOA | LOS BAHUISES     |
| 9041 | 44101 | X |  | SOCIAL | SPP-4206090  | ROSA AMELIA ARCE ANGUAMEA            | CARÁCTER CONFIDENCIAL | \$2,200.00 | NAVOJOA | LOS BAHUISES     |
| 9042 | 44101 | X |  | SOCIAL | SPP-4208679  | SANDRA BALVANEDA AGUILERA BUITIMEA   | CARÁCTER CONFIDENCIAL | \$2,200.00 | NAVOJOA | LOS BAHUISES     |
| 9043 | 44101 | X |  | SOCIAL | SPP-4208673  | ALBA IRENE SOMBRA VALENZUELA         | CARÁCTER CONFIDENCIAL | \$2,200.00 | NAVOJOA | LOS BUAYUMS      |
| 9044 | 44101 | X |  | SOCIAL | SPP-4211218  | ALBA SARAID AGUILERA SOMBRA          | CARÁCTER CONFIDENCIAL | \$2,200.00 | NAVOJOA | LOS BUAYUMS      |
| 9045 | 44101 | X |  | SOCIAL | SPP-4210399  | ANA LUISA RAMIREZ GIL                | CARÁCTER CONFIDENCIAL | \$2,200.00 | NAVOJOA | LOS BUAYUMS      |
| 9046 | 44101 | X |  | SOCIAL | SPP-4210392  | ANA LUZ BORBON CABRERA               | CARÁCTER CONFIDENCIAL | \$2,200.00 | NAVOJOA | LOS BUAYUMS      |
| 9047 | 44101 | X |  | SOCIAL | SPP-4208672  | ANGELITA SOMBRA YOCUPICIO            | CARÁCTER CONFIDENCIAL | \$2,200.00 | NAVOJOA | LOS BUAYUMS      |

PERÍODO 4TO BIMESTRE (JULIO-AGOSTO) DEL 2023

|      |       |   |  |        |             |                                    |                       |            |         |             |
|------|-------|---|--|--------|-------------|------------------------------------|-----------------------|------------|---------|-------------|
| 9048 | 44101 | X |  | SOCIAL | SPP-4208646 | BLANCA ESTELA BORBON GIL           | CARÁCTER CONFIDENCIAL | \$2,200.00 | NAVOJOA | LOS BUAYUMS |
| 9049 | 44101 | X |  | SOCIAL | SPP-4208647 | CECILIA ESCALANTE SOMBRA           | CARÁCTER CONFIDENCIAL | \$2,200.00 | NAVOJOA | LOS BUAYUMS |
| 9050 | 44101 | X |  | SOCIAL | SPP-4208668 | CECILIA MICAELA YOCUPICIO DORAME   | CARÁCTER CONFIDENCIAL | \$2,200.00 | NAVOJOA | LOS BUAYUMS |
| 9051 | 44101 | X |  | SOCIAL | SPP-4210401 | DANIELA AGUILERA RUIZ              | CARÁCTER CONFIDENCIAL | \$2,200.00 | NAVOJOA | LOS BUAYUMS |
| 9052 | 44101 | X |  | SOCIAL | SPP-4210395 | ESPERANSA GARCIA GARCIA            | CARÁCTER CONFIDENCIAL | \$2,200.00 | NAVOJOA | LOS BUAYUMS |
| 9053 | 44101 | X |  | SOCIAL | SPP-4208654 | ESTHELA MOROYOQUI AGUILERA         | CARÁCTER CONFIDENCIAL | \$2,200.00 | NAVOJOA | LOS BUAYUMS |
| 9054 | 44101 | X |  | SOCIAL | SPP-4208644 | FLOR ESMERALDA BORBON GIL          | CARÁCTER CONFIDENCIAL | \$2,200.00 | NAVOJOA | LOS BUAYUMS |
| 9055 | 44101 | X |  | SOCIAL | SPP-4210400 | GLORIA DORAME BORBON               | CARÁCTER CONFIDENCIAL | \$2,200.00 | NAVOJOA | LOS BUAYUMS |
| 9056 | 44101 | X |  | SOCIAL | SPP-4208645 | GRISELDA BARRERAS MENDOZA          | CARÁCTER CONFIDENCIAL | \$2,200.00 | NAVOJOA | LOS BUAYUMS |
| 9057 | 44101 | X |  | SOCIAL | SPP-4211223 | GUADALUPE MENDOZA MONTES           | CARÁCTER CONFIDENCIAL | \$2,200.00 | NAVOJOA | LOS BUAYUMS |
| 9058 | 44101 | X |  | SOCIAL | SPP-4209549 | LUZ ALICIA RAMIREZ MOROYOQUI       | CARÁCTER CONFIDENCIAL | \$2,200.00 | NAVOJOA | LOS BUAYUMS |
| 9059 | 44101 | X |  | SOCIAL | SPP-4208661 | LUZ INES BORBON DORAME             | CARÁCTER CONFIDENCIAL | \$2,200.00 | NAVOJOA | LOS BUAYUMS |
| 9060 | 44101 | X |  | SOCIAL | SPP-4208674 | MARIA ELENA SIALIQUI DORAME        | CARÁCTER CONFIDENCIAL | \$2,200.00 | NAVOJOA | LOS BUAYUMS |
| 9061 | 44101 | X |  | SOCIAL | SPP-4208659 | MARIA FELICIANA YOCUPICIO ESPINOZA | CARÁCTER CONFIDENCIAL | \$2,200.00 | NAVOJOA | LOS BUAYUMS |
| 9062 | 44101 | X |  | SOCIAL | SPP-4208651 | MARIA LUISA VALENCIA MOROYOQUI     | CARÁCTER CONFIDENCIAL | \$2,200.00 | NAVOJOA | LOS BUAYUMS |
| 9063 | 44101 | X |  | SOCIAL | SPP-4210396 | MARY JOSE PINTO ROMERO             | CARÁCTER CONFIDENCIAL | \$2,200.00 | NAVOJOA | LOS BUAYUMS |
| 9064 | 44101 | X |  | SOCIAL | SPP-4209487 | MICAELA ESCALANTE JOCOBI           | CARÁCTER CONFIDENCIAL | \$2,200.00 | NAVOJOA | LOS BUAYUMS |
| 9065 | 44101 | X |  | SOCIAL | SPP-4210397 | MONICA ROMERO YOCUPICIO            | CARÁCTER CONFIDENCIAL | \$2,200.00 | NAVOJOA | LOS BUAYUMS |
| 9066 | 44101 | X |  | SOCIAL | SPP-4211192 | POLICARPIA ROMERO YOCUPICIO        | CARÁCTER CONFIDENCIAL | \$2,200.00 | NAVOJOA | LOS BUAYUMS |
| 9067 | 44101 | X |  | SOCIAL | SPP-4208671 | REYNA ALICIA VAZQUEZ DORAME        | CARÁCTER CONFIDENCIAL | \$2,200.00 | NAVOJOA | LOS BUAYUMS |
| 9068 | 44101 | X |  | SOCIAL | SPP-4211188 | ROSENDO BORBON COTA                | CARÁCTER CONFIDENCIAL | \$2,200.00 | NAVOJOA | LOS BUAYUMS |
| 9069 | 44101 | X |  | SOCIAL | SPP-4209550 | TRINIDAD YOCUPICIO AMARILLAS       | CARÁCTER CONFIDENCIAL | \$2,200.00 | NAVOJOA | LOS BUAYUMS |
| 9070 | 44101 | X |  | SOCIAL | SPP-4208660 | VICTORIANA YOCUPICIO AMARILLAS     | CARÁCTER CONFIDENCIAL | \$2,200.00 | NAVOJOA | LOS BUAYUMS |
| 9071 | 44101 | X |  | SOCIAL | SPP-4208667 | ZENAIDA NEYOY RIVERA               | CARÁCTER CONFIDENCIAL | \$2,200.00 | NAVOJOA | LOS BUAYUMS |
| 9072 | 44101 | X |  | SOCIAL | SPP-4211194 | ALEJANDRINA ORTEGA MILLAN          | CARÁCTER CONFIDENCIAL | \$2,200.00 | NAVOJOA | MASIACA     |
| 9073 | 44101 | X |  | SOCIAL | SPP-4209490 | ALMA IDALIA VALENZUELA MOROYOQUI   | CARÁCTER CONFIDENCIAL | \$2,200.00 | NAVOJOA | MASIACA     |
| 9074 | 44101 | X |  | SOCIAL | SPP-4209505 | ANGELICA MARIA VALENZUELA ZAZUETA  | CARÁCTER CONFIDENCIAL | \$2,200.00 | NAVOJOA | MASIACA     |
| 9075 | 44101 | X |  | SOCIAL | SPP-4209516 | BERTHA ESMERALDA RUIZ BUITIMEA     | CARÁCTER CONFIDENCIAL | \$2,200.00 | NAVOJOA | MASIACA     |
| 9076 | 44101 | X |  | SOCIAL | SPP-4209503 | CARMEN ANTONIA VALENZUELA LOPEZ    | CARÁCTER CONFIDENCIAL | \$2,200.00 | NAVOJOA | MASIACA     |

PERÍODO 4TO BIMESTRE (JULIO-AGOSTO) DEL 2023

|      |       |   |  |        |             |  |                       |            |         |                        |
|------|-------|---|--|--------|-------------|--|-----------------------|------------|---------|------------------------|
| 9077 | 44101 | X |  | SOCIAL | SPP-4210389 | CAROLINA BORBON VALENZUELA               | CARÁCTER CONFIDENCIAL | \$2,200.00 | NAVOJOA | MASIACA                |
| 9078 | 44101 | X |  | SOCIAL | SPP-4210386 | GREGORIA ANGUAMEA VALENZUELA             | CARÁCTER CONFIDENCIAL | \$2,200.00 | NAVOJOA | MASIACA                |
| 9079 | 44101 | X |  | SOCIAL | SPP-4209518 | GUADALUPE ORTEGA YOCUPICIO               | CARÁCTER CONFIDENCIAL | \$2,200.00 | NAVOJOA | MASIACA                |
| 9080 | 44101 | X |  | SOCIAL | SPP-4209514 | GUILLERMINA ANGUAMEA VELARDE             | CARÁCTER CONFIDENCIAL | \$2,200.00 | NAVOJOA | MASIACA                |
| 9081 | 44101 | X |  | SOCIAL | SPP-4209492 | JULIETA SOTO ANGUAMEA                    | CARÁCTER CONFIDENCIAL | \$2,200.00 | NAVOJOA | MASIACA                |
| 9082 | 44101 | X |  | SOCIAL | SPP-4211182 | LAURA ELENA JUSACAMEA MILLANES           | CARÁCTER CONFIDENCIAL | \$2,200.00 | NAVOJOA | MASIACA                |
| 9083 | 44101 | X |  | SOCIAL | SPP-4209515 | MA REGINA REQUEJO PEREZ                  | CARÁCTER CONFIDENCIAL | \$2,200.00 | NAVOJOA | MASIACA                |
| 9084 | 44101 | X |  | SOCIAL | SPP-4209510 | MARIA DE LOS ANGELES BUICHILEME ANGUAMEA | CARÁCTER CONFIDENCIAL | \$2,200.00 | NAVOJOA | MASIACA                |
| 9085 | 44101 | X |  | SOCIAL | SPP-4209504 | MARIA ROSALIA VALENZUELA VERDUGO         | CARÁCTER CONFIDENCIAL | \$2,200.00 | NAVOJOA | MASIACA                |
| 9086 | 44101 | X |  | SOCIAL | SPP-4210390 | RAMONA BALVANERA MOROYOQUI GARCIA        | CARÁCTER CONFIDENCIAL | \$2,200.00 | NAVOJOA | MASIACA                |
| 9087 | 44101 | X |  | SOCIAL | SPP-4209519 | RUBI EDITH VALENZUELA LEYVA              | CARÁCTER CONFIDENCIAL | \$2,200.00 | NAVOJOA | MASIACA                |
| 9088 | 44101 | X |  | SOCIAL | SPP-4209520 | SOFIA ALEJANDRA YOCUPICIO LEYVA          | CARÁCTER CONFIDENCIAL | \$2,200.00 | NAVOJOA | MASIACA                |
| 9089 | 44101 | X |  | SOCIAL | SPP-4209517 | YESENIA GUADALUPE BARRERAS GARCIA        | CARÁCTER CONFIDENCIAL | \$2,200.00 | NAVOJOA | MASIACA                |
| 9090 | 44101 | X |  | SOCIAL | SPP-4209497 | ROSA AMELIA ANGUAMEA VALENZUELA          | CARÁCTER CONFIDENCIAL | \$2,200.00 | NAVOJOA | MASICA                 |
| 9091 | 44101 | X |  | SOCIAL | SPP-4215178 | OSCAR IMANOL ANGUAMEA HUICOZA            | CARÁCTER CONFIDENCIAL | \$2,200.00 | NAVOJOA | MEZQUITAL DE BUIYACUSI |
| 9092 | 44101 | X |  | SOCIAL | SPP-4215513 | TERESITA DE JESUS VALENZUELA VASQUEZ     | CARÁCTER CONFIDENCIAL | \$4,400.00 | NAVOJOA | MEZQUITAL DE BUIYACUSI |
| 9093 | 44101 | X |  | SOCIAL | SPP-4215753 | PERLA ESMERALDA PARADA GALVEZ            | CARÁCTER CONFIDENCIAL | \$4,400.00 | NAVOJOA | MEZQUITAL DE TESIA     |
| 9094 | 44101 | X |  | SOCIAL | SPP-4205941 | ALEJANDRA VALENCIA GOCOBACHI             | CARÁCTER CONFIDENCIAL | \$2,200.00 | NAVOJOA | NAVOJOA                |
| 9095 | 44101 | X |  | SOCIAL | SPP-4205922 | AMAIRANI YAZMIN GARCIA YOCUPICIO         | CARÁCTER CONFIDENCIAL | \$2,200.00 | NAVOJOA | NAVOJOA                |
| 9096 | 44101 | X |  | SOCIAL | SPP-4215256 | ANA LIZETH TOLEDO FLORES                 | CARÁCTER CONFIDENCIAL | \$2,200.00 | NAVOJOA | NAVOJOA                |
| 9097 | 44101 | X |  | SOCIAL | SPP-4215175 | ANGELINA GUADALUPE CORDOVA CABRALES      | CARÁCTER CONFIDENCIAL | \$2,200.00 | NAVOJOA | NAVOJOA                |
| 9098 | 44101 | X |  | SOCIAL | SPP-4205972 | ARMIDA BORQUEZ DOMINGUEZ                 | CARÁCTER CONFIDENCIAL | \$2,200.00 | NAVOJOA | NAVOJOA                |
| 9099 | 44101 | X |  | SOCIAL | SPP-4211201 | BALVANEDA YOCUPICIO ORTEGA               | CARÁCTER CONFIDENCIAL | \$2,200.00 | NAVOJOA | NAVOJOA                |
| 9100 | 44101 | X |  | SOCIAL | SPP-4215181 | BLANCA ELVA ESQUER VALENZUELA            | CARÁCTER CONFIDENCIAL | \$2,200.00 | NAVOJOA | NAVOJOA                |
| 9101 | 44101 | X |  | SOCIAL | SPP-4205965 | CAROLINA ZAZUETA BARRERAS                | CARÁCTER CONFIDENCIAL | \$2,200.00 | NAVOJOA | NAVOJOA                |
| 9102 | 44101 | X |  | SOCIAL | SPP-4205961 | CASANDRA JULIA MOROYOQUI GARCIA          | CARÁCTER CONFIDENCIAL | \$2,200.00 | NAVOJOA | NAVOJOA                |
| 9103 | 44101 | X |  | SOCIAL | SPP-4205944 | DENISSE LIZBETH JUSAINO MEDINA           | CARÁCTER CONFIDENCIAL | \$2,200.00 | NAVOJOA | NAVOJOA                |
| 9104 | 44101 | X |  | SOCIAL | SPP-4209590 | DULCE MARIA GOCOBACHI PINUELAS           | CARÁCTER CONFIDENCIAL | \$2,200.00 | NAVOJOA | NAVOJOA                |
| 9105 | 44101 | X |  | SOCIAL | SPP-4215447 | DULCE MILAGROS AMARILLAS LEYVA           | CARÁCTER CONFIDENCIAL | \$4,400.00 | NAVOJOA | NAVOJOA                |

PERÍODO 4TO BIMESTRE (JULIO-AGOSTO) DEL 2023

|      |       |   |  |        |             |                                     |                       |            |         |         |
|------|-------|---|--|--------|-------------|-------------------------------------|-----------------------|------------|---------|---------|
| 9106 | 44101 | X |  | SOCIAL | SPP-4205940 | ERIKA LOURDES VELAZQUEZ LAGARDA     | CARÁCTER CONFIDENCIAL | \$2,200.00 | NAVOJOA | NAVOJOA |
| 9107 | 44101 | X |  | SOCIAL | SPP-4205960 | ESMERALDA ADILENE RAMOS CAMPOY      | CARÁCTER CONFIDENCIAL | \$2,200.00 | NAVOJOA | NAVOJOA |
| 9108 | 44101 | X |  | SOCIAL | SPP-4206074 | ESTHELA SAINZ CARRION               | CARÁCTER CONFIDENCIAL | \$2,200.00 | NAVOJOA | NAVOJOA |
| 9109 | 44101 | X |  | SOCIAL | SPP-4215685 | FRANCISCA YOCUPICIO HERNANDEZ       | CARÁCTER CONFIDENCIAL | \$4,400.00 | NAVOJOA | NAVOJOA |
| 9110 | 44101 | X |  | SOCIAL | SPP-4205951 | FRANCISCA ZOCORRO RASCON FIGUEROA   | CARÁCTER CONFIDENCIAL | \$2,200.00 | NAVOJOA | NAVOJOA |
| 9111 | 44101 | X |  | SOCIAL | SPP-4205982 | GABRIELA ALICIA ESPINOZA ROMAN      | CARÁCTER CONFIDENCIAL | \$2,200.00 | NAVOJOA | NAVOJOA |
| 9112 | 44101 | X |  | SOCIAL | SPP-4205933 | GABRIELA ARMENTA YOCUPICIO          | CARÁCTER CONFIDENCIAL | \$2,200.00 | NAVOJOA | NAVOJOA |
| 9113 | 44101 | X |  | SOCIAL | SPP-4205948 | GLADYS GRACIELA JUSACAMEA ARCE      | CARÁCTER CONFIDENCIAL | \$2,200.00 | NAVOJOA | NAVOJOA |
| 9114 | 44101 | X |  | SOCIAL | SPP-4205942 | GRECIA YURIDIA ALMADA OCHOA         | CARÁCTER CONFIDENCIAL | \$2,200.00 | NAVOJOA | NAVOJOA |
| 9115 | 44101 | X |  | SOCIAL | SPP-4205947 | GRICELDA YOCUPICIO GARCIA           | CARÁCTER CONFIDENCIAL | \$2,200.00 | NAVOJOA | NAVOJOA |
| 9116 | 44101 | X |  | SOCIAL | SPP-4211200 | GUADALUPE ESTRELLA MONTOYA          | CARÁCTER CONFIDENCIAL | \$2,200.00 | NAVOJOA | NAVOJOA |
| 9117 | 44101 | X |  | SOCIAL | SPP-4205958 | GUADALUPE IRANIS VILLANUEVA GALAVIZ | CARÁCTER CONFIDENCIAL | \$2,200.00 | NAVOJOA | NAVOJOA |
| 9118 | 44101 | X |  | SOCIAL | SPP-4205925 | HERMELINDA ENRIQUEZ BORBON          | CARÁCTER CONFIDENCIAL | \$2,200.00 | NAVOJOA | NAVOJOA |
| 9119 | 44101 | X |  | SOCIAL | SPP-4205934 | HILDA AMERICA APODACA CON           | CARÁCTER CONFIDENCIAL | \$2,200.00 | NAVOJOA | NAVOJOA |
| 9120 | 44101 | X |  | SOCIAL | SPP-4205949 | INES IMELDA OCHOA VALENZUELA        | CARÁCTER CONFIDENCIAL | \$2,200.00 | NAVOJOA | NAVOJOA |
| 9121 | 44101 | X |  | SOCIAL | SPP-4215174 | IRENE BACASEGUA VALENZUELA          | CARÁCTER CONFIDENCIAL | \$2,200.00 | NAVOJOA | NAVOJOA |
| 9122 | 44101 | X |  | SOCIAL | SPP-4205929 | IRIDIAN CONCEPCION RAMOS SOTO       | CARÁCTER CONFIDENCIAL | \$2,200.00 | NAVOJOA | NAVOJOA |
| 9123 | 44101 | X |  | SOCIAL | SPP-4206023 | ISABEL RABAGO QUINONES              | CARÁCTER CONFIDENCIAL | \$2,200.00 | NAVOJOA | NAVOJOA |
| 9124 | 44101 | X |  | SOCIAL | SPP-4206069 | JANETH GUADALUPE COTA MEZA          | CARÁCTER CONFIDENCIAL | \$2,200.00 | NAVOJOA | NAVOJOA |
| 9125 | 44101 | X |  | SOCIAL | SPP-4206073 | JAZMIN RUIZ LANG                    | CARÁCTER CONFIDENCIAL | \$2,200.00 | NAVOJOA | NAVOJOA |
| 9126 | 44101 | X |  | SOCIAL | SPP-4205969 | JESSICA PAOLA RAMIREZ TEPURI        | CARÁCTER CONFIDENCIAL | \$2,200.00 | NAVOJOA | NAVOJOA |
| 9127 | 44101 | X |  | SOCIAL | SPP-4205946 | JESUS MARLENE ENRIQUEZ RASCON       | CARÁCTER CONFIDENCIAL | \$2,200.00 | NAVOJOA | NAVOJOA |
| 9128 | 44101 | X |  | SOCIAL | SPP-4205939 | JOSE HUMBERTO ACOSTA ESPINOZA       | CARÁCTER CONFIDENCIAL | \$2,200.00 | NAVOJOA | NAVOJOA |
| 9129 | 44101 | X |  | SOCIAL | SPP-4206085 | JOSEFINA FELIX VISCARRA             | CARÁCTER CONFIDENCIAL | \$2,200.00 | NAVOJOA | NAVOJOA |
| 9130 | 44101 | X |  | SOCIAL | SPP-4215686 | JUAN BENJAMIN OBREGON CAZARES       | CARÁCTER CONFIDENCIAL | \$4,400.00 | NAVOJOA | NAVOJOA |
| 9131 | 44101 | X |  | SOCIAL | SPP-4205937 | JULIO CESAR SALAS CABRERA           | CARÁCTER CONFIDENCIAL | \$2,200.00 | NAVOJOA | NAVOJOA |
| 9132 | 44101 | X |  | SOCIAL | SPP-4205938 | KARINA ARACELI MONTES RODRIGUEZ     | CARÁCTER CONFIDENCIAL | \$2,200.00 | NAVOJOA | NAVOJOA |
| 9133 | 44101 | X |  | SOCIAL | SPP-4206087 | LETICIA SANTIAGO HERNANDEZ          | CARÁCTER CONFIDENCIAL | \$2,200.00 | NAVOJOA | NAVOJOA |
| 9134 | 44101 | X |  | SOCIAL | SPP-4205931 | LIDIA CASTULA LEYVA ARMENTA         | CARÁCTER CONFIDENCIAL | \$2,200.00 | NAVOJOA | NAVOJOA |

PERÍODO 4TO BIMESTRE (JULIO-AGOSTO) DEL 2023

|      |       |   |  |        |             |                                       |                       |            |         |         |
|------|-------|---|--|--------|-------------|---------------------------------------|-----------------------|------------|---------|---------|
| 9135 | 44101 | X |  | SOCIAL | SPP-4206084 | LIZBETH DAYANA LAGARDA MEZA           | CARÁCTER CONFIDENCIAL | \$2,200.00 | NAVOJOA | NAVOJOA |
| 9136 | 44101 | X |  | SOCIAL | SPP-4205943 | LUZ DEL CARMEN VELAZQUEZ LAGARDA      | CARÁCTER CONFIDENCIAL | \$2,200.00 | NAVOJOA | NAVOJOA |
| 9137 | 44101 | X |  | SOCIAL | SPP-4215180 | LUZ ESTHER OXIMEA ENRIQUEZ            | CARÁCTER CONFIDENCIAL | \$2,200.00 | NAVOJOA | NAVOJOA |
| 9138 | 44101 | X |  | SOCIAL | SPP-4205921 | MA. VIRGINIA MATUZ ZAZUETA            | CARÁCTER CONFIDENCIAL | \$2,200.00 | NAVOJOA | NAVOJOA |
| 9139 | 44101 | X |  | SOCIAL | SPP-4205926 | MANUEL GUADALUPE NIEBLAS MORALES      | CARÁCTER CONFIDENCIAL | \$2,200.00 | NAVOJOA | NAVOJOA |
| 9140 | 44101 | X |  | SOCIAL | SPP-4205964 | MARGARITA ALVARES VALENZUELA          | CARÁCTER CONFIDENCIAL | \$2,200.00 | NAVOJOA | NAVOJOA |
| 9141 | 44101 | X |  | SOCIAL | SPP-4211267 | MARGARITA ISABEL NAVARRO VALENZUELA   | CARÁCTER CONFIDENCIAL | \$2,200.00 | NAVOJOA | NAVOJOA |
| 9142 | 44101 | X |  | SOCIAL | SPP-4206070 | MARIA ANTONIA HURTADO MIRANDA         | CARÁCTER CONFIDENCIAL | \$2,200.00 | NAVOJOA | NAVOJOA |
| 9143 | 44101 | X |  | SOCIAL | SPP-4205973 | MARIA AYALA POQUI                     | CARÁCTER CONFIDENCIAL | \$2,200.00 | NAVOJOA | NAVOJOA |
| 9144 | 44101 | X |  | SOCIAL | SPP-4206026 | MARIA DE LOS ANGELES CAMPAS BACASEGUA | CARÁCTER CONFIDENCIAL | \$2,200.00 | NAVOJOA | NAVOJOA |
| 9145 | 44101 | X |  | SOCIAL | SPP-4205927 | MARIA DE LOS ANGELES NOLASCO SIARI    | CARÁCTER CONFIDENCIAL | \$2,200.00 | NAVOJOA | NAVOJOA |
| 9146 | 44101 | X |  | SOCIAL | SPP-4205971 | MARIA DE LOS ANGELES RIVAS MEDINA     | CARÁCTER CONFIDENCIAL | \$2,200.00 | NAVOJOA | NAVOJOA |
| 9147 | 44101 | X |  | SOCIAL | SPP-4206072 | MARIA DEL CARMEN DUARTE FLORES        | CARÁCTER CONFIDENCIAL | \$2,200.00 | NAVOJOA | NAVOJOA |
| 9148 | 44101 | X |  | SOCIAL | SPP-4208676 | MARIA DEL CARMEN LOPEZ LOPEZ          | CARÁCTER CONFIDENCIAL | \$2,200.00 | NAVOJOA | NAVOJOA |
| 9149 | 44101 | X |  | SOCIAL | SPP-4206086 | MARIA DEL ROSARIO COTA VALENZUELA     | CARÁCTER CONFIDENCIAL | \$2,200.00 | NAVOJOA | NAVOJOA |
| 9150 | 44101 | X |  | SOCIAL | SPP-4205928 | MARIA DOLORES ROMERO PRECIADO         | CARÁCTER CONFIDENCIAL | \$2,200.00 | NAVOJOA | NAVOJOA |
| 9151 | 44101 | X |  | SOCIAL | SPP-4208696 | MARIA ELSA RAMIREZ VERDUGO            | CARÁCTER CONFIDENCIAL | \$2,200.00 | NAVOJOA | NAVOJOA |
| 9152 | 44101 | X |  | SOCIAL | SPP-4205936 | MARIA HERLINDA VALENZUELA             | CARÁCTER CONFIDENCIAL | \$2,200.00 | NAVOJOA | NAVOJOA |
| 9153 | 44101 | X |  | SOCIAL | SPP-4206089 | MARIA ISABEL MEDRANO RIVAS            | CARÁCTER CONFIDENCIAL | \$2,200.00 | NAVOJOA | NAVOJOA |
| 9154 | 44101 | X |  | SOCIAL | SPP-4206071 | MARIA JUSTINA COTA PALAFOX            | CARÁCTER CONFIDENCIAL | \$2,200.00 | NAVOJOA | NAVOJOA |
| 9155 | 44101 | X |  | SOCIAL | SPP-4206083 | MARIA LOURDES RUIZ CARRERAS           | CARÁCTER CONFIDENCIAL | \$2,200.00 | NAVOJOA | NAVOJOA |
| 9156 | 44101 | X |  | SOCIAL | SPP-4205959 | MARIA SARA RAMOS LAGARDA              | CARÁCTER CONFIDENCIAL | \$2,200.00 | NAVOJOA | NAVOJOA |
| 9157 | 44101 | X |  | SOCIAL | SPP-4211198 | MARIA TERESA ESPINOZA MONTOYA         | CARÁCTER CONFIDENCIAL | \$2,200.00 | NAVOJOA | NAVOJOA |
| 9158 | 44101 | X |  | SOCIAL | SPP-4205970 | MARINA JIMENEZ JOCOBI                 | CARÁCTER CONFIDENCIAL | \$2,200.00 | NAVOJOA | NAVOJOA |
| 9159 | 44101 | X |  | SOCIAL | SPP-4205950 | MATILDE ROSARIO LEYVA ZAZUETA         | CARÁCTER CONFIDENCIAL | \$2,200.00 | NAVOJOA | NAVOJOA |
| 9160 | 44101 | X |  | SOCIAL | SPP-4206082 | MONICA MARTINA FELIX MONTES           | CARÁCTER CONFIDENCIAL | \$2,200.00 | NAVOJOA | NAVOJOA |
| 9161 | 44101 | X |  | SOCIAL | SPP-4215688 | NORBERTA YOCUPICIO HERNANDEZ          | CARÁCTER CONFIDENCIAL | \$4,400.00 | NAVOJOA | NAVOJOA |
| 9162 | 44101 | X |  | SOCIAL | SPP-4205930 | OSCAR VALENZUELA VALENZUELA           | CARÁCTER CONFIDENCIAL | \$2,200.00 | NAVOJOA | NAVOJOA |
| 9163 | 44101 | X |  | SOCIAL | SPP-4206088 | RAMONA LIZETH GARCIA SOMBRA           | CARÁCTER CONFIDENCIAL | \$2,200.00 | NAVOJOA | NAVOJOA |

PERÍODO 4TO BIMESTRE (JULIO-AGOSTO) DEL 2023

|      |       |   |  |        |             |  |                       |            |         |             |
|------|-------|---|--|--------|-------------|--|-----------------------|------------|---------|-------------|
| 9164 | 44101 | X |  | SOCIAL | SPP-4205963 | RAMONA ROMERO DANIEL                     | CARÁCTER CONFIDENCIAL | \$2,200.00 | NAVOJOA | NAVOJOA     |
| 9165 | 44101 | X |  | SOCIAL | SPP-4211186 | ROMULO CORRAL MUNOZ                      | CARÁCTER CONFIDENCIAL | \$2,200.00 | NAVOJOA | NAVOJOA     |
| 9166 | 44101 | X |  | SOCIAL | SPP-4205957 | ROSA AILDA CAZAREZ PARRA                 | CARÁCTER CONFIDENCIAL | \$2,200.00 | NAVOJOA | NAVOJOA     |
| 9167 | 44101 | X |  | SOCIAL | SPP-4205968 | ROSARIO AREVALO MANCINAS                 | CARÁCTER CONFIDENCIAL | \$2,200.00 | NAVOJOA | NAVOJOA     |
| 9168 | 44101 | X |  | SOCIAL | SPP-4205966 | ROSARIO PALMA CAZAREZ                    | CARÁCTER CONFIDENCIAL | \$2,200.00 | NAVOJOA | NAVOJOA     |
| 9169 | 44101 | X |  | SOCIAL | SPP-4205962 | RUBI ESMERALDA ARAUJO CALLEROS           | CARÁCTER CONFIDENCIAL | \$2,200.00 | NAVOJOA | NAVOJOA     |
| 9170 | 44101 | X |  | SOCIAL | SPP-4211204 | SAMUEL VALENCIA YOCUPICIO                | CARÁCTER CONFIDENCIAL | \$2,200.00 | NAVOJOA | NAVOJOA     |
| 9171 | 44101 | X |  | SOCIAL | SPP-4205967 | SANDRA LUZ GUTIERREZ ZAMORANO            | CARÁCTER CONFIDENCIAL | \$2,200.00 | NAVOJOA | NAVOJOA     |
| 9172 | 44101 | X |  | SOCIAL | SPP-4205980 | SARA VEGA GERMAN                         | CARÁCTER CONFIDENCIAL | \$2,200.00 | NAVOJOA | NAVOJOA     |
| 9173 | 44101 | X |  | SOCIAL | SPP-4205923 | VIRGINIA AYALA QUINONEZ                  | CARÁCTER CONFIDENCIAL | \$2,200.00 | NAVOJOA | NAVOJOA     |
| 9174 | 44101 | X |  | SOCIAL | SPP-4215179 | YOLANDA DE LA CRUZ LIZARRAGA SALAS       | CARÁCTER CONFIDENCIAL | \$2,200.00 | NAVOJOA | NAVOJOA     |
| 9175 | 44101 | X |  | SOCIAL | SPP-4205945 | YULMA RAQUEL GASTELUM GONZALEZ           | CARÁCTER CONFIDENCIAL | \$2,200.00 | NAVOJOA | NAVOJOA     |
| 9176 | 44101 | X |  | SOCIAL | SPP-4206025 | ZENAI DA GARCIA RUIZ                     | CARÁCTER CONFIDENCIAL | \$2,200.00 | NAVOJOA | NAVOJOA     |
| 9177 | 44101 | X |  | SOCIAL | SPP-4215485 | DIANA BARBARA DE JESUS NAVARRO HERNANDEZ | CARÁCTER CONFIDENCIAL | \$4,400.00 | NAVOJOA | NAVOJOA     |
| 9178 | 44101 | X |  | SOCIAL | SPP-4206016 | FRANCISCO RENATO ESPINOZA PINUELAS       | CARÁCTER CONFIDENCIAL | \$2,200.00 | NAVOJOA | PILAS TESIA |
| 9179 | 44101 | X |  | SOCIAL | SPP-4203043 | ALMA ANGELINA ALVARADO ORTEGA            | CARÁCTER CONFIDENCIAL | \$2,200.00 | NAVOJOA | PUEBLO MAYO |
| 9180 | 44101 | X |  | SOCIAL | SPP-4203059 | ANA SILVIA GOMEZ AMARILLAS               | CARÁCTER CONFIDENCIAL | \$2,200.00 | NAVOJOA | PUEBLO MAYO |
| 9181 | 44101 | X |  | SOCIAL | SPP-4203041 | ANGELA PATRICIA VALVERDE ALVARADO        | CARÁCTER CONFIDENCIAL | \$2,200.00 | NAVOJOA | PUEBLO MAYO |
| 9182 | 44101 | X |  | SOCIAL | SPP-4203055 | BALBANEDA GUADALUPE FLORES NOLASCO       | CARÁCTER CONFIDENCIAL | \$2,200.00 | NAVOJOA | PUEBLO MAYO |
| 9183 | 44101 | X |  | SOCIAL | SPP-4203035 | BEATRIZ YOLANDA BORBON DUARTE            | CARÁCTER CONFIDENCIAL | \$2,200.00 | NAVOJOA | PUEBLO MAYO |
| 9184 | 44101 | X |  | SOCIAL | SPP-4203037 | CAREN GUADALUPE MOROYOQUI ESCALANTE      | CARÁCTER CONFIDENCIAL | \$2,200.00 | NAVOJOA | PUEBLO MAYO |
| 9185 | 44101 | X |  | SOCIAL | SPP-4203063 | ESMERALDA GUADALUPE SOQUI MENDIVIL       | CARÁCTER CONFIDENCIAL | \$2,200.00 | NAVOJOA | PUEBLO MAYO |
| 9186 | 44101 | X |  | SOCIAL | SPP-4203068 | ESTRELLA IVETTE BALVERDE ALVARADO        | CARÁCTER CONFIDENCIAL | \$2,200.00 | NAVOJOA | PUEBLO MAYO |
| 9187 | 44101 | X |  | SOCIAL | SPP-4203069 | GUADALUPE HERNANDEZ FLORES               | CARÁCTER CONFIDENCIAL | \$2,200.00 | NAVOJOA | PUEBLO MAYO |
| 9188 | 44101 | X |  | SOCIAL | SPP-4203048 | GUADALUPE REYES IBARRA                   | CARÁCTER CONFIDENCIAL | \$2,200.00 | NAVOJOA | PUEBLO MAYO |
| 9189 | 44101 | X |  | SOCIAL | SPP-4203060 | IRACEMA MARTINEZ PORRAS                  | CARÁCTER CONFIDENCIAL | \$2,200.00 | NAVOJOA | PUEBLO MAYO |
| 9190 | 44101 | X |  | SOCIAL | SPP-4203042 | IRMA LETICIA GOCOBACHI MEZA              | CARÁCTER CONFIDENCIAL | \$2,200.00 | NAVOJOA | PUEBLO MAYO |
| 9191 | 44101 | X |  | SOCIAL | SPP-4203053 | JUANITA AMAYDALI LOPEZ JATOMEA           | CARÁCTER CONFIDENCIAL | \$2,200.00 | NAVOJOA | PUEBLO MAYO |
| 9192 | 44101 | X |  | SOCIAL | SPP-4203040 | JULIA NEREYDA TOBIE VALDEZ               | CARÁCTER CONFIDENCIAL | \$2,200.00 | NAVOJOA | PUEBLO MAYO |

PERÍODO 4TO BIMESTRE (JULIO-AGOSTO) DEL 2023

|      |       |   |  |        |             |                                      |                       |            |         |                    |
|------|-------|---|--|--------|-------------|--------------------------------------|-----------------------|------------|---------|--------------------|
| 9193 | 44101 | X |  | SOCIAL | SPP-4203058 | KARINA GUADALUPE NAVARRETE HERNANDEZ | CARÁCTER CONFIDENCIAL | \$2,200.00 | NAVOJOA | PUEBLO MAYO        |
| 9194 | 44101 | X |  | SOCIAL | SPP-4203036 | LUZ ADRIANA FIGUEROA MATUZ           | CARÁCTER CONFIDENCIAL | \$2,200.00 | NAVOJOA | PUEBLO MAYO        |
| 9195 | 44101 | X |  | SOCIAL | SPP-4203065 | LUZ ELENA VEGA LEON                  | CARÁCTER CONFIDENCIAL | \$2,200.00 | NAVOJOA | PUEBLO MAYO        |
| 9196 | 44101 | X |  | SOCIAL | SPP-4203051 | LUZ IMELDA OZUNA SOMBRA              | CARÁCTER CONFIDENCIAL | \$2,200.00 | NAVOJOA | PUEBLO MAYO        |
| 9197 | 44101 | X |  | SOCIAL | SPP-4203044 | MA ELEUTERIA SANDOVAL URQUIDES       | CARÁCTER CONFIDENCIAL | \$2,200.00 | NAVOJOA | PUEBLO MAYO        |
| 9198 | 44101 | X |  | SOCIAL | SPP-4203047 | MA GUADALUPE ROJAS VALENZUELA        | CARÁCTER CONFIDENCIAL | \$2,200.00 | NAVOJOA | PUEBLO MAYO        |
| 9199 | 44101 | X |  | SOCIAL | SPP-4203054 | MARIA GUADALUPE GUTIERREZ ALVARADO   | CARÁCTER CONFIDENCIAL | \$2,200.00 | NAVOJOA | PUEBLO MAYO        |
| 9200 | 44101 | X |  | SOCIAL | SPP-4203070 | MARIA GUADALUPE MENDIVIL LEON        | CARÁCTER CONFIDENCIAL | \$2,200.00 | NAVOJOA | PUEBLO MAYO        |
| 9201 | 44101 | X |  | SOCIAL | SPP-4203057 | MARIA MAGDALENA MACARIO ZAZUETA      | CARÁCTER CONFIDENCIAL | \$2,200.00 | NAVOJOA | PUEBLO MAYO        |
| 9202 | 44101 | X |  | SOCIAL | SPP-4203049 | MARTA CECILIA PARRA AMARILLAS        | CARÁCTER CONFIDENCIAL | \$2,200.00 | NAVOJOA | PUEBLO MAYO        |
| 9203 | 44101 | X |  | SOCIAL | SPP-4203064 | MINERVA ALEJANDRA MORALES ROMERO     | CARÁCTER CONFIDENCIAL | \$2,200.00 | NAVOJOA | PUEBLO MAYO        |
| 9204 | 44101 | X |  | SOCIAL | SPP-4203045 | NORMA ALICIA ROJAS YOCUPICIO         | CARÁCTER CONFIDENCIAL | \$2,200.00 | NAVOJOA | PUEBLO MAYO        |
| 9205 | 44101 | X |  | SOCIAL | SPP-4203062 | NUBIA ADILENE SOQUI MENDIVIL         | CARÁCTER CONFIDENCIAL | \$2,200.00 | NAVOJOA | PUEBLO MAYO        |
| 9206 | 44101 | X |  | SOCIAL | SPP-4203033 | OLIVIA ALVARADO ORTEGA               | CARÁCTER CONFIDENCIAL | \$2,200.00 | NAVOJOA | PUEBLO MAYO        |
| 9207 | 44101 | X |  | SOCIAL | SPP-4203038 | RAMONA ESTHER ESCALANTE GARCIA       | CARÁCTER CONFIDENCIAL | \$2,200.00 | NAVOJOA | PUEBLO MAYO        |
| 9208 | 44101 | X |  | SOCIAL | SPP-4203061 | RAMONA PORRAS VALENZUELA             | CARÁCTER CONFIDENCIAL | \$2,200.00 | NAVOJOA | PUEBLO MAYO        |
| 9209 | 44101 | X |  | SOCIAL | SPP-4203067 | ROSA ALBINA CHAVEZ MENDIVIL          | CARÁCTER CONFIDENCIAL | \$2,200.00 | NAVOJOA | PUEBLO MAYO        |
| 9210 | 44101 | X |  | SOCIAL | SPP-4203046 | ROSA AMELIA ZAZUETA RIVERA           | CARÁCTER CONFIDENCIAL | \$2,200.00 | NAVOJOA | PUEBLO MAYO        |
| 9211 | 44101 | X |  | SOCIAL | SPP-4203032 | ROSA MARIA ALVARADO ORTEGA           | CARÁCTER CONFIDENCIAL | \$2,200.00 | NAVOJOA | PUEBLO MAYO        |
| 9212 | 44101 | X |  | SOCIAL | SPP-4203066 | ROSARIO MATUZ GAMEZ                  | CARÁCTER CONFIDENCIAL | \$2,200.00 | NAVOJOA | PUEBLO MAYO        |
| 9213 | 44101 | X |  | SOCIAL | SPP-4203056 | SILVIA CARRASCO SOLORIO              | CARÁCTER CONFIDENCIAL | \$2,200.00 | NAVOJOA | PUEBLO MAYO        |
| 9214 | 44101 | X |  | SOCIAL | SPP-4203052 | VERONICA MATUS LUZANILLA             | CARÁCTER CONFIDENCIAL | \$2,200.00 | NAVOJOA | PUEBLO MAYO        |
| 9215 | 44101 | X |  | SOCIAL | SPP-4203034 | YENIFET ESPERANZA FIGUEROA MATUZ     | CARÁCTER CONFIDENCIAL | \$2,200.00 | NAVOJOA | PUEBLO MAYO        |
| 9216 | 44101 | X |  | SOCIAL | SPP-4203050 | YESENIA MEDINA DURAN                 | CARÁCTER CONFIDENCIAL | \$2,200.00 | NAVOJOA | PUEBLO MAYO        |
| 9217 | 44101 | X |  | SOCIAL | SPP-4205042 | CLAUDIA YANETH RAMIREZ YOCUPICIO     | CARÁCTER CONFIDENCIAL | \$2,200.00 | NAVOJOA | SAN IGNACIO        |
| 9218 | 44101 | X |  | SOCIAL | SPP-4209558 | GLADIS BARTOLA ZAMORA BUITIMEA       | CARÁCTER CONFIDENCIAL | \$2,200.00 | NAVOJOA | SAN JOSE GUAYPARIN |
| 9219 | 44101 | X |  | SOCIAL | SPP-4209557 | SOFIA AMARILLAS FINO                 | CARÁCTER CONFIDENCIAL | \$2,200.00 | NAVOJOA | SAN JOSE GUAYPARIN |
| 9220 | 44101 | X |  | SOCIAL | SPP-4215496 | ALMA ANGELICA SESMA NEYOY            | CARÁCTER CONFIDENCIAL | \$4,400.00 | NAVOJOA | SANTA BARBARA      |
| 9221 | 44101 | X |  | SOCIAL | SPP-4215501 | DOMINGA VALENZUELA BUITIMEA          | CARÁCTER CONFIDENCIAL | \$4,400.00 | NAVOJOA | SANTA BARBARA      |

PERÍODO 4TO BIMESTRE (JULIO-AGOSTO) DEL 2023

|      |       |   |  |        |             |                                       |                       |            |         |                  |
|------|-------|---|--|--------|-------------|---------------------------------------|-----------------------|------------|---------|------------------|
| 9222 | 44101 | X |  | SOCIAL | SPP-4215483 | FLORA MENDEZ NOLASCO                  | CARÁCTER CONFIDENCIAL | \$4,400.00 | NAVOJOA | SANTA BARBARA    |
| 9223 | 44101 | X |  | SOCIAL | SPP-4215456 | GLADIZ ANTONIA CAMPOY MIRANDA         | CARÁCTER CONFIDENCIAL | \$4,400.00 | NAVOJOA | SANTA BARBARA    |
| 9224 | 44101 | X |  | SOCIAL | SPP-4215499 | GLORIA LETICIA UBAMEA MENDEZ          | CARÁCTER CONFIDENCIAL | \$4,400.00 | NAVOJOA | SANTA BARBARA    |
| 9225 | 44101 | X |  | SOCIAL | SPP-4215502 | IGNACIO VALENZUELA BUITIMEA           | CARÁCTER CONFIDENCIAL | \$4,400.00 | NAVOJOA | SANTA BARBARA    |
| 9226 | 44101 | X |  | SOCIAL | SPP-4215498 | PERLA GUADALUPE UBAMEA CAMPOY         | CARÁCTER CONFIDENCIAL | \$4,400.00 | NAVOJOA | SANTA BARBARA    |
| 9227 | 44101 | X |  | SOCIAL | SPP-4211210 | HONORIA MENDIVIL VALENZUELA           | CARÁCTER CONFIDENCIAL | \$2,200.00 | NAVOJOA | SANTA ROSA       |
| 9228 | 44101 | X |  | SOCIAL | SPP-4211211 | JOSE CASTILLO ANTELO                  | CARÁCTER CONFIDENCIAL | \$2,200.00 | NAVOJOA | SANTA ROSA       |
| 9229 | 44101 | X |  | SOCIAL | SPP-4211208 | MA GUADALUPE TOLEDO CORRAL            | CARÁCTER CONFIDENCIAL | \$2,200.00 | NAVOJOA | SANTA ROSA       |
| 9230 | 44101 | X |  | SOCIAL | SPP-4206011 | CARLOS ADRIAN MORA VERDUGO            | CARÁCTER CONFIDENCIAL | \$2,200.00 | NAVOJOA | SANTA ROSA TESIA |
| 9231 | 44101 | X |  | SOCIAL | SPP-4206010 | CATALINA VALENZUELA POQUI             | CARÁCTER CONFIDENCIAL | \$2,200.00 | NAVOJOA | SANTA ROSA TESIA |
| 9232 | 44101 | X |  | SOCIAL | SPP-4206018 | DORA DELIA QUINONES LOPEZ             | CARÁCTER CONFIDENCIAL | \$2,200.00 | NAVOJOA | SANTA ROSA TESIA |
| 9233 | 44101 | X |  | SOCIAL | SPP-4206019 | ISABEL TOLEDO CORRAL                  | CARÁCTER CONFIDENCIAL | \$2,200.00 | NAVOJOA | SANTA ROSA TESIA |
| 9234 | 44101 | X |  | SOCIAL | SPP-4206052 | LUZ DEL CARMEN PALOMARES QUINONES     | CARÁCTER CONFIDENCIAL | \$2,200.00 | NAVOJOA | SANTA ROSA TESIA |
| 9235 | 44101 | X |  | SOCIAL | SPP-4206075 | LUZ ELENA JUSAINO PACHECO             | CARÁCTER CONFIDENCIAL | \$2,200.00 | NAVOJOA | SANTA ROSA TESIA |
| 9236 | 44101 | X |  | SOCIAL | SPP-4206059 | MARICELA PALOMARES QUINONES           | CARÁCTER CONFIDENCIAL | \$2,200.00 | NAVOJOA | SANTA ROSA TESIA |
| 9237 | 44101 | X |  | SOCIAL | SPP-4206053 | RAFAEL SOTO GALAVIZ                   | CARÁCTER CONFIDENCIAL | \$2,200.00 | NAVOJOA | SANTA ROSA TESIA |
| 9238 | 44101 | X |  | SOCIAL | SPP-4206017 | RAQUEL GALVEZ VALENZUELA              | CARÁCTER CONFIDENCIAL | \$2,200.00 | NAVOJOA | SANTA ROSA TESIA |
| 9239 | 44101 | X |  | SOCIAL | SPP-4206012 | YADIRA CASTILLO VEGA                  | CARÁCTER CONFIDENCIAL | \$2,200.00 | NAVOJOA | SANTA ROSA TESIA |
| 9240 | 44101 | X |  | SOCIAL | SPP-4206061 | YOLANDA SOTO PALOMARES                | CARÁCTER CONFIDENCIAL | \$2,200.00 | NAVOJOA | SANTA ROSA TESIA |
| 9241 | 44101 | X |  | SOCIAL | SPP-4206060 | YOLANDA TOLEDO SOTO                   | CARÁCTER CONFIDENCIAL | \$2,200.00 | NAVOJOA | SANTA ROSA TESIA |
| 9242 | 44101 | X |  | SOCIAL | SPP-4211190 | DAMIANA VALENZUELA HUMO               | CARÁCTER CONFIDENCIAL | \$2,200.00 | NAVOJOA | SINAHUISA        |
| 9243 | 44101 | X |  | SOCIAL | SPP-4208657 | ELOIZA BUITIMEA ESPINOZA              | CARÁCTER CONFIDENCIAL | \$2,200.00 | NAVOJOA | SINAHUISA        |
| 9244 | 44101 | X |  | SOCIAL | SPP-4209592 | LUZ ANTONIA ONTIVEROS MENDOZA         | CARÁCTER CONFIDENCIAL | \$2,200.00 | NAVOJOA | SINAHUISA        |
| 9245 | 44101 | X |  | SOCIAL | SPP-4208656 | MARIA GUADALUPE VILLANUEVA VALENZUELA | CARÁCTER CONFIDENCIAL | \$2,200.00 | NAVOJOA | SINAHUISA        |
| 9246 | 44101 | X |  | SOCIAL | SPP-4208684 | MICAELA ZAZUETA ACOSTA                | CARÁCTER CONFIDENCIAL | \$2,200.00 | NAVOJOA | SINAHUISA        |
| 9247 | 44101 | X |  | SOCIAL | SPP-4208643 | OLGA LIDIA FLORES RAMIREZ             | CARÁCTER CONFIDENCIAL | \$2,200.00 | NAVOJOA | SINAHUISA        |
| 9248 | 44101 | X |  | SOCIAL | SPP-4208685 | ROSA ICELA CABRERA BORBON             | CARÁCTER CONFIDENCIAL | \$2,200.00 | NAVOJOA | SINAHUISA        |
| 9249 | 44101 | X |  | SOCIAL | SPP-4208670 | SOCORRO SOMBRA RAMIREZ                | CARÁCTER CONFIDENCIAL | \$2,200.00 | NAVOJOA | SINAHUISA        |
| 9250 | 44101 | X |  | SOCIAL | SPP-4211193 | ROSA AYALA SOMBRA                     | CARÁCTER CONFIDENCIAL | \$2,200.00 | NAVOJOA | SINAHUIZA        |



PERÍODO 4TO BIMESTRE (JULIO-AGOSTO) DEL 2023

|      |       |   |  |        |             |                                    |                       |            |         |           |
|------|-------|---|--|--------|-------------|------------------------------------|-----------------------|------------|---------|-----------|
| 9251 | 44101 | X |  | SOCIAL | SPP-4211219 | CARLA YERALDYN ROBLES CASTILLO     | CARÁCTER CONFIDENCIAL | \$2,200.00 | NAVOJOA | SINAHUIZA |
| 9252 | 44101 | X |  | SOCIAL | SPP-4209500 | ALEYDA GUADALUPE VALENZUELA GONO   | CARÁCTER CONFIDENCIAL | \$2,200.00 | NAVOJOA | SIVIRAL   |
| 9253 | 44101 | X |  | SOCIAL | SPP-4209525 | ALICIA GUADALUPE GASTELUM ZAYAS    | CARÁCTER CONFIDENCIAL | \$2,200.00 | NAVOJOA | SIVIRAL   |
| 9254 | 44101 | X |  | SOCIAL | SPP-4210391 | ANA CECILIA AYALA GASTELUM         | CARÁCTER CONFIDENCIAL | \$2,200.00 | NAVOJOA | SIVIRAL   |
| 9255 | 44101 | X |  | SOCIAL | SPP-4208655 | BALVANEDA SOMBRA JUSACAMEA         | CARÁCTER CONFIDENCIAL | \$2,200.00 | NAVOJOA | SIVIRAL   |
| 9256 | 44101 | X |  | SOCIAL | SPP-4209527 | DAVID ABEL GONO COTA               | CARÁCTER CONFIDENCIAL | \$2,200.00 | NAVOJOA | SIVIRAL   |
| 9257 | 44101 | X |  | SOCIAL | SPP-4209522 | ESPERANZA LOPEZ JUSACAMEA          | CARÁCTER CONFIDENCIAL | \$2,200.00 | NAVOJOA | SIVIRAL   |
| 9258 | 44101 | X |  | SOCIAL | SPP-4208640 | FABIANA INES MOROYOQUI LEYVA       | CARÁCTER CONFIDENCIAL | \$2,200.00 | NAVOJOA | SIVIRAL   |
| 9259 | 44101 | X |  | SOCIAL | SPP-4209596 | GUADALUPE DAMASO SOTO MENDOZA      | CARÁCTER CONFIDENCIAL | \$2,200.00 | NAVOJOA | SIVIRAL   |
| 9260 | 44101 | X |  | SOCIAL | SPP-4209528 | LIZBETH MARISOL CEJUDO ORTEGA      | CARÁCTER CONFIDENCIAL | \$2,200.00 | NAVOJOA | SIVIRAL   |
| 9261 | 44101 | X |  | SOCIAL | SPP-4209523 | LUCINA GUADALUPE AGUILERA ORTEGA   | CARÁCTER CONFIDENCIAL | \$2,200.00 | NAVOJOA | SIVIRAL   |
| 9262 | 44101 | X |  | SOCIAL | SPP-4209593 | MARIA ISABEL GONO OSUNA            | CARÁCTER CONFIDENCIAL | \$2,200.00 | NAVOJOA | SIVIRAL   |
| 9263 | 44101 | X |  | SOCIAL | SPP-4209526 | MARLENE BERENICE AYALA FELIX       | CARÁCTER CONFIDENCIAL | \$2,200.00 | NAVOJOA | SIVIRAL   |
| 9264 | 44101 | X |  | SOCIAL | SPP-4209499 | NIDIA ISABEL VALENZUELA GONO       | CARÁCTER CONFIDENCIAL | \$2,200.00 | NAVOJOA | SIVIRAL   |
| 9265 | 44101 | X |  | SOCIAL | SPP-4209524 | OFELIA GASTELUM VALENZUELA         | CARÁCTER CONFIDENCIAL | \$2,200.00 | NAVOJOA | SIVIRAL   |
| 9266 | 44101 | X |  | SOCIAL | SPP-4210394 | PETRA ROMERO SIALIQUI              | CARÁCTER CONFIDENCIAL | \$2,200.00 | NAVOJOA | SIVIRAL   |
| 9267 | 44101 | X |  | SOCIAL | SPP-4209595 | ROQUE ABEL MARQUEZ AYALA           | CARÁCTER CONFIDENCIAL | \$2,200.00 | NAVOJOA | SIVIRAL   |
| 9268 | 44101 | X |  | SOCIAL | SPP-4209521 | SUJEY NALLELY GASTELUM LEYVA       | CARÁCTER CONFIDENCIAL | \$2,200.00 | NAVOJOA | SIVIRAL   |
| 9269 | 44101 | X |  | SOCIAL | SPP-4209594 | VIRGINIA CARMINA AYALA COTA        | CARÁCTER CONFIDENCIAL | \$2,200.00 | NAVOJOA | SIVIRAL   |
| 9270 | 44101 | X |  | SOCIAL | SPP-4209508 | BALVANERA ZAZUETA ALCARAZ          | CARÁCTER CONFIDENCIAL | \$2,200.00 | NAVOJOA | TEACHIVE  |
| 9271 | 44101 | X |  | SOCIAL | SPP-4208666 | BALVINA ZAZUETA GONZALEZ           | CARÁCTER CONFIDENCIAL | \$2,200.00 | NAVOJOA | TEACHIVE  |
| 9272 | 44101 | X |  | SOCIAL | SPP-4209493 | MANUELA DE JESUS SESMA YOCUPICIO   | CARÁCTER CONFIDENCIAL | \$2,200.00 | NAVOJOA | TEACHIVE  |
| 9273 | 44101 | X |  | SOCIAL | SPP-4210387 | MARIGEL VERDUGO VALENZUELA         | CARÁCTER CONFIDENCIAL | \$2,200.00 | NAVOJOA | TEACHIVE  |
| 9274 | 44101 | X |  | SOCIAL | SPP-4206057 | ALMA CECILIA AGUILERA GALVEZ       | CARÁCTER CONFIDENCIAL | \$2,200.00 | NAVOJOA | TESIA     |
| 9275 | 44101 | X |  | SOCIAL | SPP-4211212 | BALTAZAR MORALES RINCON            | CARÁCTER CONFIDENCIAL | \$2,200.00 | NAVOJOA | TESIA     |
| 9276 | 44101 | X |  | SOCIAL | SPP-4206062 | BALVINA BALBANERA PARADA ESCALANTE | CARÁCTER CONFIDENCIAL | \$2,200.00 | NAVOJOA | TESIA     |
| 9277 | 44101 | X |  | SOCIAL | SPP-4206021 | DENNISE MARGARITA MILLANES MORENO  | CARÁCTER CONFIDENCIAL | \$2,200.00 | NAVOJOA | TESIA     |
| 9278 | 44101 | X |  | SOCIAL | SPP-4206041 | ERIKA ISABEL RODRIGUEZ AYALA       | CARÁCTER CONFIDENCIAL | \$2,200.00 | NAVOJOA | TESIA     |
| 9279 | 44101 | X |  | SOCIAL | SPP-4206008 | LAURA GOCOBACHI GOCOBACHI          | CARÁCTER CONFIDENCIAL | \$2,200.00 | NAVOJOA | TESIA     |

PERÍODO 4TO BIMESTRE (JULIO-AGOSTO) DEL 2023

|      |       |   |  |        |             |                                     |                       |            |         |                    |
|------|-------|---|--|--------|-------------|-------------------------------------|-----------------------|------------|---------|--------------------|
| 9280 | 44101 | X |  | SOCIAL | SPP-4206015 | MA FRANCISCA VALENZUELA VALENZUELA  | CARÁCTER CONFIDENCIAL | \$2,200.00 | NAVOJOA | TESIA              |
| 9281 | 44101 | X |  | SOCIAL | SPP-4206034 | MARIA DE LOS ANGELES POQUI LOPEZ    | CARÁCTER CONFIDENCIAL | \$2,200.00 | NAVOJOA | TESIA              |
| 9282 | 44101 | X |  | SOCIAL | SPP-4206037 | MARIA DEL ROSARIO OSUNA AYALA       | CARÁCTER CONFIDENCIAL | \$2,200.00 | NAVOJOA | TESIA              |
| 9283 | 44101 | X |  | SOCIAL | SPP-4206056 | PAULINA QUINONES PARADA             | CARÁCTER CONFIDENCIAL | \$2,200.00 | NAVOJOA | TESIA              |
| 9284 | 44101 | X |  | SOCIAL | SPP-4206065 | SANTA MAGDA AGUILERA CASTILLO       | CARÁCTER CONFIDENCIAL | \$2,200.00 | NAVOJOA | TESIA              |
| 9285 | 44101 | X |  | SOCIAL | SPP-4206014 | SILVIA MARCELA LOPEZ VALENZUELA     | CARÁCTER CONFIDENCIAL | \$2,200.00 | NAVOJOA | TESIA              |
| 9286 | 44101 | X |  | SOCIAL | SPP-4211205 | JUAN RAMON AYALA GOCOBACHI          | CARÁCTER CONFIDENCIAL | \$2,200.00 | NAVOJOA | TESIA              |
| 9287 | 44101 | X |  | SOCIAL | SPP-4211217 | LUZ DEL CARMEN AYALA QUINONES       | CARÁCTER CONFIDENCIAL | \$2,200.00 | NAVOJOA | TESIA              |
| 9288 | 44101 | X |  | SOCIAL | SPP-4215490 | ANGELICA MARIA QUINONEZ AGUILAR     | CARÁCTER CONFIDENCIAL | \$4,400.00 | NAVOJOA | TESIA Y SUS ANEXOS |
| 9289 | 44101 | X |  | SOCIAL | SPP-4215491 | ELISA ARLET QUINONES AGUILAR        | CARÁCTER CONFIDENCIAL | \$4,400.00 | NAVOJOA | TESIA Y SUS ANEXOS |
| 9290 | 44101 | X |  | SOCIAL | SPP-4215493 | EMMA YESENIA QUINONES QUINONES      | CARÁCTER CONFIDENCIAL | \$4,400.00 | NAVOJOA | TESIA Y SUS ANEXOS |
| 9291 | 44101 | X |  | SOCIAL | SPP-4215506 | FILOMENA CAYETANA VALENZUELA JOCOBI | CARÁCTER CONFIDENCIAL | \$4,400.00 | NAVOJOA | TESIA Y SUS ANEXOS |
| 9292 | 44101 | X |  | SOCIAL | SPP-4215507 | JUANA ISABEL VALENZUELA LOPEZ       | CARÁCTER CONFIDENCIAL | \$4,400.00 | NAVOJOA | TESIA Y SUS ANEXOS |
| 9293 | 44101 | X |  | SOCIAL | SPP-4215467 | KARLA PATRICIA HERNANDEZ VALENZUELA | CARÁCTER CONFIDENCIAL | \$4,400.00 | NAVOJOA | TESIA Y SUS ANEXOS |
| 9294 | 44101 | X |  | SOCIAL | SPP-4215505 | LAMBERTA VALENZUELA JOCOBI          | CARÁCTER CONFIDENCIAL | \$4,400.00 | NAVOJOA | TESIA Y SUS ANEXOS |
| 9295 | 44101 | X |  | SOCIAL | SPP-4215494 | LORENA QUINONES QUINONES            | CARÁCTER CONFIDENCIAL | \$4,400.00 | NAVOJOA | TESIA Y SUS ANEXOS |
| 9296 | 44101 | X |  | SOCIAL | SPP-4215444 | MARIA DEL ROSARIO AGUILAR ANAYA     | CARÁCTER CONFIDENCIAL | \$4,400.00 | NAVOJOA | TESIA Y SUS ANEXOS |
| 9297 | 44101 | X |  | SOCIAL | SPP-4215512 | NOLBERTA VALENZUELA SALIDO          | CARÁCTER CONFIDENCIAL | \$4,400.00 | NAVOJOA | TESIA Y SUS ANEXOS |
| 9298 | 44101 | X |  | SOCIAL | SPP-4215445 | RAYMUNDO AGUILAR ANAYA              | CARÁCTER CONFIDENCIAL | \$4,400.00 | NAVOJOA | TESIA Y SUS ANEXOS |
| 9299 | 44101 | X |  | SOCIAL | SPP-4215488 | BLANCA LIZETH POQUI ARMENTA         | CARÁCTER CONFIDENCIAL | \$4,400.00 | NAVOJOA | TETAPECHE          |
| 9300 | 44101 | X |  | SOCIAL | SPP-4215465 | BRENDA CECILIA GALAVIZ POQUI        | CARÁCTER CONFIDENCIAL | \$4,400.00 | NAVOJOA | TETAPECHE          |
| 9301 | 44101 | X |  | SOCIAL | SPP-4215466 | CLAUDIA ANGELICA GALAVIZ VALENZUELA | CARÁCTER CONFIDENCIAL | \$4,400.00 | NAVOJOA | TETAPECHE          |
| 9302 | 44101 | X |  | SOCIAL | SPP-4215492 | FILIBERTA QUINONES BUITIMEA         | CARÁCTER CONFIDENCIAL | \$4,400.00 | NAVOJOA | TETAPECHE          |
| 9303 | 44101 | X |  | SOCIAL | SPP-4215461 | IRMA LUCIA ESTRELLA AYALA           | CARÁCTER CONFIDENCIAL | \$4,400.00 | NAVOJOA | TETAPECHE          |
| 9304 | 44101 | X |  | SOCIAL | SPP-4215443 | JULIA CASTELO                       | CARÁCTER CONFIDENCIAL | \$4,400.00 | NAVOJOA | TETAPECHE          |
| 9305 | 44101 | X |  | SOCIAL | SPP-4215450 | LIDIA GUADALUPE AYALA AYALA         | CARÁCTER CONFIDENCIAL | \$4,400.00 | NAVOJOA | TETAPECHE          |
| 9306 | 44101 | X |  | SOCIAL | SPP-4215517 | LUZ DEL CARMEN VERDUGO HUICOSA      | CARÁCTER CONFIDENCIAL | \$4,400.00 | NAVOJOA | TETAPECHE          |
| 9307 | 44101 | X |  | SOCIAL | SPP-4215489 | NORMA VICTORIA POQUI BUITIMEA       | CARÁCTER CONFIDENCIAL | \$4,400.00 | NAVOJOA | TETAPECHE          |
| 9308 | 44101 | X |  | SOCIAL | SPP-4215462 | ADELAIDA FLORES AYALA               | CARÁCTER CONFIDENCIAL | \$4,400.00 | NAVOJOA | TETAPECHE          |

PERÍODO 4TO BIMESTRE (JULIO-AGOSTO) DEL 2023

|      |       |   |  |        |             |                                    |                       |            |         |               |
|------|-------|---|--|--------|-------------|------------------------------------|-----------------------|------------|---------|---------------|
| 9309 | 44101 | X |  | SOCIAL | SPP-4211209 | DORELI JOSEFINA GUICOZA VALENZUELA | CARÁCTER CONFIDENCIAL | \$2,200.00 | NAVOJOA | TIERRA BLANCA |
| 9310 | 44101 | X |  | SOCIAL | SPP-4211213 | MA. JULIANA MARTINEZ VAZQUEZ       | CARÁCTER CONFIDENCIAL | \$2,200.00 | NAVOJOA | TIERRA BLANCA |
| 9311 | 44101 | X |  | SOCIAL | SPP-4211207 | MARIA ANTONIA AYALA DOMINGUEZ      | CARÁCTER CONFIDENCIAL | \$2,200.00 | NAVOJOA | TIERRA BLANCA |
| 9312 | 44101 | X |  | SOCIAL | SPP-4211206 | RICARDO GASTELUM AYALA             | CARÁCTER CONFIDENCIAL | \$2,200.00 | NAVOJOA | TIERRA BLANCA |
| 9313 | 44101 | X |  | SOCIAL | SPP-4206055 | ALEJANDRINA LOPEZ VALENZUELA       | CARÁCTER CONFIDENCIAL | \$2,200.00 | NAVOJOA | TIERRA BLANCA |
| 9314 | 44101 | X |  | SOCIAL | SPP-4206050 | ANA PATRICIA LOPEZ PACHECO         | CARÁCTER CONFIDENCIAL | \$2,200.00 | NAVOJOA | TIERRA BLANCA |
| 9315 | 44101 | X |  | SOCIAL | SPP-4206031 | ANTONIA GASTELUM VERDUGO           | CARÁCTER CONFIDENCIAL | \$2,200.00 | NAVOJOA | TIERRA BLANCA |
| 9316 | 44101 | X |  | SOCIAL | SPP-4206064 | CARMELA AYALA COTA                 | CARÁCTER CONFIDENCIAL | \$2,200.00 | NAVOJOA | TIERRA BLANCA |
| 9317 | 44101 | X |  | SOCIAL | SPP-4206020 | EVANGELINA GASTELUM VERDUGO        | CARÁCTER CONFIDENCIAL | \$2,200.00 | NAVOJOA | TIERRA BLANCA |
| 9318 | 44101 | X |  | SOCIAL | SPP-4206035 | FAUSTINA RABAGO QUINONES           | CARÁCTER CONFIDENCIAL | \$2,200.00 | NAVOJOA | TIERRA BLANCA |
| 9319 | 44101 | X |  | SOCIAL | SPP-4206032 | JOSE LUIS AYALA QUINONES           | CARÁCTER CONFIDENCIAL | \$2,200.00 | NAVOJOA | TIERRA BLANCA |
| 9320 | 44101 | X |  | SOCIAL | SPP-4206009 | JULIA HAYDEE DUARTE POQUI          | CARÁCTER CONFIDENCIAL | \$2,200.00 | NAVOJOA | TIERRA BLANCA |
| 9321 | 44101 | X |  | SOCIAL | SPP-4206054 | LUCERO RABAGO HUICOZA              | CARÁCTER CONFIDENCIAL | \$2,200.00 | NAVOJOA | TIERRA BLANCA |
| 9322 | 44101 | X |  | SOCIAL | SPP-4206058 | LUZ MARIA HUICOSA DUARTE           | CARÁCTER CONFIDENCIAL | \$2,200.00 | NAVOJOA | TIERRA BLANCA |
| 9323 | 44101 | X |  | SOCIAL | SPP-4206007 | MARIA ANGELICA VALENZUELA RABAGO   | CARÁCTER CONFIDENCIAL | \$2,200.00 | NAVOJOA | TIERRA BLANCA |
| 9324 | 44101 | X |  | SOCIAL | SPP-4206076 | RITA LOPEZ VALENZUELA              | CARÁCTER CONFIDENCIAL | \$2,200.00 | NAVOJOA | TIERRA BLANCA |
| 9325 | 44101 | X |  | SOCIAL | SPP-4206030 | TELMA GUADALUPE ANGUAMEA MOROYOQUI | CARÁCTER CONFIDENCIAL | \$2,200.00 | NAVOJOA | TIERRA BLANCA |
| 9326 | 44101 | X |  | SOCIAL | SPP-4206051 | YULEIDY YARLENE LOPEZ VALENZUELA   | CARÁCTER CONFIDENCIAL | \$2,200.00 | NAVOJOA | TIERRA BLANCA |
| 9327 | 44101 | X |  | SOCIAL | SPP-4215458 | ATALO COTA GASTELUM                | CARÁCTER CONFIDENCIAL | \$4,400.00 | NAVOJOA | TRES HERMANOS |
| 9328 | 44101 | X |  | SOCIAL | SPP-4215515 | BALVANERA VEGA VALENZUELA          | CARÁCTER CONFIDENCIAL | \$4,400.00 | NAVOJOA | TRES HERMANOS |
| 9329 | 44101 | X |  | SOCIAL | SPP-4215476 | EDILIA GUADALUPE LOPEZ IBARRA      | CARÁCTER CONFIDENCIAL | \$4,400.00 | NAVOJOA | TRES HERMANOS |
| 9330 | 44101 | X |  | SOCIAL | SPP-4215471 | ESTEFANA LARA BAEZ                 | CARÁCTER CONFIDENCIAL | \$4,400.00 | NAVOJOA | TRES HERMANOS |
| 9331 | 44101 | X |  | SOCIAL | SPP-4215474 | IRENIA LOPEZ FELIX                 | CARÁCTER CONFIDENCIAL | \$4,400.00 | NAVOJOA | TRES HERMANOS |
| 9332 | 44101 | X |  | SOCIAL | SPP-4215468 | LUZ FERNANDA IBARRA COTA           | CARÁCTER CONFIDENCIAL | \$4,400.00 | NAVOJOA | TRES HERMANOS |
| 9333 | 44101 | X |  | SOCIAL | SPP-4215473 | MILAGROS DEL CARMEN LOPEZ COTA     | CARÁCTER CONFIDENCIAL | \$4,400.00 | NAVOJOA | TRES HERMANOS |
| 9334 | 44101 | X |  | SOCIAL | SPP-4215459 | SILVIA COTA LOPEZ                  | CARÁCTER CONFIDENCIAL | \$4,400.00 | NAVOJOA | TRES HERMANOS |
| 9335 | 44101 | X |  | SOCIAL | SPP-4310039 | ADELAIDA ADELINA SOTO GARCIA       | CARÁCTER CONFIDENCIAL | \$2,200.00 | NOGALES | NOGALES       |
| 9336 | 44101 | X |  | SOCIAL | SPP-4310063 | ADOLFO ANGEL BARTOLON PEREZ        | CARÁCTER CONFIDENCIAL | \$2,200.00 | NOGALES | NOGALES       |
| 9337 | 44101 | X |  | SOCIAL | SPP-4308628 | ALBERTO LOZANO CRUZ                | CARÁCTER CONFIDENCIAL | \$2,200.00 | NOGALES | NOGALES       |

PERÍODO 4TO BIMESTRE (JULIO-AGOSTO) DEL 2023

|      |       |   |  |        |             |                                     |                       |            |         |         |
|------|-------|---|--|--------|-------------|-------------------------------------|-----------------------|------------|---------|---------|
| 9338 | 44101 | X |  | SOCIAL | SPP-4310041 | ALEJANDRA FRANCIELA CARRILLO TELLEZ | CARÁCTER CONFIDENCIAL | \$2,200.00 | NOGALES | NOGALES |
| 9339 | 44101 | X |  | SOCIAL | SPP-4301558 | ALEJANDRA GUADALUPE GARCIA PEREZ    | CARÁCTER CONFIDENCIAL | \$2,200.00 | NOGALES | NOGALES |
| 9340 | 44101 | X |  | SOCIAL | SPP-4308630 | ALEJANDRA PESQUEIRA GARCIA          | CARÁCTER CONFIDENCIAL | \$2,200.00 | NOGALES | NOGALES |
| 9341 | 44101 | X |  | SOCIAL | SPP-4310035 | ALEXES EVELYN VEGA ROBLES           | CARÁCTER CONFIDENCIAL | \$2,200.00 | NOGALES | NOGALES |
| 9342 | 44101 | X |  | SOCIAL | SPP-4301239 | ALEYDA YARITZA JUAREZ VALENZUELA    | CARÁCTER CONFIDENCIAL | \$2,200.00 | NOGALES | NOGALES |
| 9343 | 44101 | X |  | SOCIAL | SPP-4308602 | ALMA DELIA SACUCHI MONTIEL          | CARÁCTER CONFIDENCIAL | \$2,200.00 | NOGALES | NOGALES |
| 9344 | 44101 | X |  | SOCIAL | SPP-4310062 | ALMA JUDITH GIL CORREA              | CARÁCTER CONFIDENCIAL | \$2,200.00 | NOGALES | NOGALES |
| 9345 | 44101 | X |  | SOCIAL | SPP-4301233 | ALMA LIDIA VALENZUELA ARMENTA       | CARÁCTER CONFIDENCIAL | \$2,200.00 | NOGALES | NOGALES |
| 9346 | 44101 | X |  | SOCIAL | SPP-4300722 | ALMA LUZ OSORIO BASEMO              | CARÁCTER CONFIDENCIAL | \$2,200.00 | NOGALES | NOGALES |
| 9347 | 44101 | X |  | SOCIAL | SPP-4310071 | ALMA ROSA CAMARGO FONSECA           | CARÁCTER CONFIDENCIAL | \$2,200.00 | NOGALES | NOGALES |
| 9348 | 44101 | X |  | SOCIAL | SPP-4310061 | AMALIA RIVERA RIVERA                | CARÁCTER CONFIDENCIAL | \$2,200.00 | NOGALES | NOGALES |
| 9349 | 44101 | X |  | SOCIAL | SPP-4308625 | ANA CRISTINA MORALES SAUCEDO        | CARÁCTER CONFIDENCIAL | \$2,200.00 | NOGALES | NOGALES |
| 9350 | 44101 | X |  | SOCIAL | SPP-4310060 | ANA GABRIELA CASTILLO SANCHEZ       | CARÁCTER CONFIDENCIAL | \$2,200.00 | NOGALES | NOGALES |
| 9351 | 44101 | X |  | SOCIAL | SPP-4301571 | ANA MARIA AMBRIZ PULIDO             | CARÁCTER CONFIDENCIAL | \$2,200.00 | NOGALES | NOGALES |
| 9352 | 44101 | X |  | SOCIAL | SPP-4310059 | ANA MARITZA MARQUEZ BUSTAMANTE      | CARÁCTER CONFIDENCIAL | \$2,200.00 | NOGALES | NOGALES |
| 9353 | 44101 | X |  | SOCIAL | SPP-4308609 | ANTONIA MATA SANDOVAL               | CARÁCTER CONFIDENCIAL | \$2,200.00 | NOGALES | NOGALES |
| 9354 | 44101 | X |  | SOCIAL | SPP-4301580 | ARELY MANCINAS CANDIA               | CARÁCTER CONFIDENCIAL | \$2,200.00 | NOGALES | NOGALES |
| 9355 | 44101 | X |  | SOCIAL | SPP-4315757 | ASAEEL PADILLA MARTINEZ             | CARÁCTER CONFIDENCIAL | \$4,400.00 | NOGALES | NOGALES |
| 9356 | 44101 | X |  | SOCIAL | SPP-4310051 | AYLIN VALERIA MATEOS ALTAMIRANO     | CARÁCTER CONFIDENCIAL | \$2,200.00 | NOGALES | NOGALES |
| 9357 | 44101 | X |  | SOCIAL | SPP-4310049 | AZUCENA MORENO ESCALERA             | CARÁCTER CONFIDENCIAL | \$2,200.00 | NOGALES | NOGALES |
| 9358 | 44101 | X |  | SOCIAL | SPP-4301552 | BLANCA IRENE RABAGO GONZALEZ        | CARÁCTER CONFIDENCIAL | \$2,200.00 | NOGALES | NOGALES |
| 9359 | 44101 | X |  | SOCIAL | SPP-4310083 | BLANCA IVONNE MARTINEZ CORREA       | CARÁCTER CONFIDENCIAL | \$2,200.00 | NOGALES | NOGALES |
| 9360 | 44101 | X |  | SOCIAL | SPP-4308597 | BRENDA GUADALUPE ZAVALA CORTES      | CARÁCTER CONFIDENCIAL | \$2,200.00 | NOGALES | NOGALES |
| 9361 | 44101 | X |  | SOCIAL | SPP-4310065 | BRENDA JUDITH MONDRAGON CAMPANA     | CARÁCTER CONFIDENCIAL | \$2,200.00 | NOGALES | NOGALES |
| 9362 | 44101 | X |  | SOCIAL | SPP-4301579 | BRENDA ZUREYMA LOPEZ SANCHEZ        | CARÁCTER CONFIDENCIAL | \$2,200.00 | NOGALES | NOGALES |
| 9363 | 44101 | X |  | SOCIAL | SPP-4310072 | CARLOS CARRASCO MENDOZA             | CARÁCTER CONFIDENCIAL | \$2,200.00 | NOGALES | NOGALES |
| 9364 | 44101 | X |  | SOCIAL | SPP-4301221 | CARMELA LARRANAGA RIVERA            | CARÁCTER CONFIDENCIAL | \$2,200.00 | NOGALES | NOGALES |
| 9365 | 44101 | X |  | SOCIAL | SPP-4301559 | CARMEN FABIOLA MARTINEZ BARRAZA     | CARÁCTER CONFIDENCIAL | \$2,200.00 | NOGALES | NOGALES |
| 9366 | 44101 | X |  | SOCIAL | SPP-4301204 | CATALINA LOURDES GALAN FABIAN       | CARÁCTER CONFIDENCIAL | \$2,200.00 | NOGALES | NOGALES |

PERÍODO 4TO BIMESTRE (JULIO-AGOSTO) DEL 2023

|      |       |   |  |        |             |                                     |                       |            |         |         |
|------|-------|---|--|--------|-------------|-------------------------------------|-----------------------|------------|---------|---------|
| 9367 | 44101 | X |  | SOCIAL | SPP-4310037 | CECILIA BALTAZAR CALDERON           | CARÁCTER CONFIDENCIAL | \$2,200.00 | NOGALES | NOGALES |
| 9368 | 44101 | X |  | SOCIAL | SPP-4301232 | CELIA DENICE CASTRO MENDOZA         | CARÁCTER CONFIDENCIAL | \$2,200.00 | NOGALES | NOGALES |
| 9369 | 44101 | X |  | SOCIAL | SPP-4310081 | CINTHIA FABIOLA HERNANDEZ RODRIGUEZ | CARÁCTER CONFIDENCIAL | \$2,200.00 | NOGALES | NOGALES |
| 9370 | 44101 | X |  | SOCIAL | SPP-4301124 | CLARA MARTINEZ VALDES               | CARÁCTER CONFIDENCIAL | \$2,200.00 | NOGALES | NOGALES |
| 9371 | 44101 | X |  | SOCIAL | SPP-4307395 | CONCEPCION NATALIA MARTINEZ         | CARÁCTER CONFIDENCIAL | \$2,200.00 | NOGALES | NOGALES |
| 9372 | 44101 | X |  | SOCIAL | SPP-4301191 | CRISTHIAN ALEJANDRA SALAZAR AYALA   | CARÁCTER CONFIDENCIAL | \$2,200.00 | NOGALES | NOGALES |
| 9373 | 44101 | X |  | SOCIAL | SPP-4310096 | CYNTHIA MARCELA MORAN CHAN          | CARÁCTER CONFIDENCIAL | \$2,200.00 | NOGALES | NOGALES |
| 9374 | 44101 | X |  | SOCIAL | SPP-4301223 | DALIA MARADI GAXIOLA REYES          | CARÁCTER CONFIDENCIAL | \$2,200.00 | NOGALES | NOGALES |
| 9375 | 44101 | X |  | SOCIAL | SPP-4307394 | DANIELA DOMINGUEZ AGUERO            | CARÁCTER CONFIDENCIAL | \$2,200.00 | NOGALES | NOGALES |
| 9376 | 44101 | X |  | SOCIAL | SPP-4307386 | DANIELA VALENZUELA OCHOA            | CARÁCTER CONFIDENCIAL | \$2,200.00 | NOGALES | NOGALES |
| 9377 | 44101 | X |  | SOCIAL | SPP-4310029 | DAYREL YAJAIRA JUAREZ PASOS         | CARÁCTER CONFIDENCIAL | \$2,200.00 | NOGALES | NOGALES |
| 9378 | 44101 | X |  | SOCIAL | SPP-4301575 | DINA ZULEMA CARRILLO GUERRERO       | CARÁCTER CONFIDENCIAL | \$2,200.00 | NOGALES | NOGALES |
| 9379 | 44101 | X |  | SOCIAL | SPP-4307393 | DORA ALICIA SANCHEZ                 | CARÁCTER CONFIDENCIAL | \$2,200.00 | NOGALES | NOGALES |
| 9380 | 44101 | X |  | SOCIAL | SPP-4301225 | DORA ELENA MOROYOQUI LOPEZ          | CARÁCTER CONFIDENCIAL | \$2,200.00 | NOGALES | NOGALES |
| 9381 | 44101 | X |  | SOCIAL | SPP-4301127 | DORA POLANCO ESTRADA                | CARÁCTER CONFIDENCIAL | \$2,200.00 | NOGALES | NOGALES |
| 9382 | 44101 | X |  | SOCIAL | SPP-4310030 | EDITH CENOBIA LOPEZ ANGUAMEA        | CARÁCTER CONFIDENCIAL | \$2,200.00 | NOGALES | NOGALES |
| 9383 | 44101 | X |  | SOCIAL | SPP-4301228 | ELIZA BARRAZA HERRERA               | CARÁCTER CONFIDENCIAL | \$2,200.00 | NOGALES | NOGALES |
| 9384 | 44101 | X |  | SOCIAL | SPP-4301151 | EMILY YESSENIA SALMON GAMEZ         | CARÁCTER CONFIDENCIAL | \$2,200.00 | NOGALES | NOGALES |
| 9385 | 44101 | X |  | SOCIAL | SPP-4310050 | EMMA ADRIANA TOVAR ESQUIVEL         | CARÁCTER CONFIDENCIAL | \$2,200.00 | NOGALES | NOGALES |
| 9386 | 44101 | X |  | SOCIAL | SPP-4301568 | ERICA GUADALUPE TORRES PALAFOX      | CARÁCTER CONFIDENCIAL | \$2,200.00 | NOGALES | NOGALES |
| 9387 | 44101 | X |  | SOCIAL | SPP-4301560 | ERICA QUINTANA QUINTERO             | CARÁCTER CONFIDENCIAL | \$2,200.00 | NOGALES | NOGALES |
| 9388 | 44101 | X |  | SOCIAL | SPP-4301125 | ERIKA ZENAIDA DIAZ ANALLA           | CARÁCTER CONFIDENCIAL | \$2,200.00 | NOGALES | NOGALES |
| 9389 | 44101 | X |  | SOCIAL | SPP-4307396 | ESMERALDA ANAHI AGUILAR ARVIZU      | CARÁCTER CONFIDENCIAL | \$2,200.00 | NOGALES | NOGALES |
| 9390 | 44101 | X |  | SOCIAL | SPP-4308615 | ESPERANZA URIAS SOTO                | CARÁCTER CONFIDENCIAL | \$2,200.00 | NOGALES | NOGALES |
| 9391 | 44101 | X |  | SOCIAL | SPP-4310073 | FABIOLA CARRAZCO PERALTA            | CARÁCTER CONFIDENCIAL | \$2,200.00 | NOGALES | NOGALES |
| 9392 | 44101 | X |  | SOCIAL | SPP-4301188 | FELICITAS MARTINEZ MARTINEZ         | CARÁCTER CONFIDENCIAL | \$2,200.00 | NOGALES | NOGALES |
| 9393 | 44101 | X |  | SOCIAL | SPP-4301222 | FRANCISCA GUADALUPE CARREON MENDOZA | CARÁCTER CONFIDENCIAL | \$2,200.00 | NOGALES | NOGALES |
| 9394 | 44101 | X |  | SOCIAL | SPP-4301578 | FRANCISCA GUERRERO GARCIA           | CARÁCTER CONFIDENCIAL | \$2,200.00 | NOGALES | NOGALES |
| 9395 | 44101 | X |  | SOCIAL | SPP-4301198 | FRANCISCA VALENZUELA LEYVA          | CARÁCTER CONFIDENCIAL | \$2,200.00 | NOGALES | NOGALES |

PERÍODO 4TO BIMESTRE (JULIO-AGOSTO) DEL 2023

|      |       |   |  |        |             |                                     |                       |            |         |         |
|------|-------|---|--|--------|-------------|-------------------------------------|-----------------------|------------|---------|---------|
| 9396 | 44101 | X |  | SOCIAL | SPP-4308621 | GABRIELA GUADALUPE RUIZ SIALIQUI    | CARÁCTER CONFIDENCIAL | \$2,200.00 | NOGALES | NOGALES |
| 9397 | 44101 | X |  | SOCIAL | SPP-4310085 | GENESIS SINAHÍ OLIVAS               | CARÁCTER CONFIDENCIAL | \$2,200.00 | NOGALES | NOGALES |
| 9398 | 44101 | X |  | SOCIAL | SPP-4307400 | GEORGINA LEYVA GAMEZ                | CARÁCTER CONFIDENCIAL | \$2,200.00 | NOGALES | NOGALES |
| 9399 | 44101 | X |  | SOCIAL | SPP-4310058 | GLENDA AZUCENA MONTIJO VALDEZ       | CARÁCTER CONFIDENCIAL | \$2,200.00 | NOGALES | NOGALES |
| 9400 | 44101 | X |  | SOCIAL | SPP-4310031 | GLORIA DAIRENE LOPEZ DELGADO        | CARÁCTER CONFIDENCIAL | \$2,200.00 | NOGALES | NOGALES |
| 9401 | 44101 | X |  | SOCIAL | SPP-4301234 | GRISEL ESPINOZA RODRIGUEZ           | CARÁCTER CONFIDENCIAL | \$2,200.00 | NOGALES | NOGALES |
| 9402 | 44101 | X |  | SOCIAL | SPP-4301202 | GUADALUPE CERVANTEZ MARQUEZ         | CARÁCTER CONFIDENCIAL | \$2,200.00 | NOGALES | NOGALES |
| 9403 | 44101 | X |  | SOCIAL | SPP-4301215 | GUADALUPE ESPINOZA GUTIERREZ        | CARÁCTER CONFIDENCIAL | \$2,200.00 | NOGALES | NOGALES |
| 9404 | 44101 | X |  | SOCIAL | SPP-4310067 | GUADALUPE GABRIELA HERNANDEZ MOLINA | CARÁCTER CONFIDENCIAL | \$2,200.00 | NOGALES | NOGALES |
| 9405 | 44101 | X |  | SOCIAL | SPP-4301235 | HERMINIA GUADALUPE MALDONADO GARCIA | CARÁCTER CONFIDENCIAL | \$2,200.00 | NOGALES | NOGALES |
| 9406 | 44101 | X |  | SOCIAL | SPP-4308632 | HILDA FAUSTINA JIMENEZ ACOSTA       | CARÁCTER CONFIDENCIAL | \$2,200.00 | NOGALES | NOGALES |
| 9407 | 44101 | X |  | SOCIAL | SPP-4308629 | IBET OLIVIA LOPEZ MATUZ             | CARÁCTER CONFIDENCIAL | \$2,200.00 | NOGALES | NOGALES |
| 9408 | 44101 | X |  | SOCIAL | SPP-4310057 | IRMA RODRIGUEZ RODRIGUEZ            | CARÁCTER CONFIDENCIAL | \$2,200.00 | NOGALES | NOGALES |
| 9409 | 44101 | X |  | SOCIAL | SPP-4310036 | ISABEL CRISTINA SOTO VALENZUELA     | CARÁCTER CONFIDENCIAL | \$2,200.00 | NOGALES | NOGALES |
| 9410 | 44101 | X |  | SOCIAL | SPP-4308619 | ISABEL GONZALEZ CRUZ                | CARÁCTER CONFIDENCIAL | \$2,200.00 | NOGALES | NOGALES |
| 9411 | 44101 | X |  | SOCIAL | SPP-4308605 | ISMAEL MENDOZA HERNANDEZ            | CARÁCTER CONFIDENCIAL | \$2,200.00 | NOGALES | NOGALES |
| 9412 | 44101 | X |  | SOCIAL | SPP-4310094 | JESSICA DAMARY GARCIA LICEA         | CARÁCTER CONFIDENCIAL | \$2,200.00 | NOGALES | NOGALES |
| 9413 | 44101 | X |  | SOCIAL | SPP-4301556 | JESUS ANAHI ESQUER VILLEGAS         | CARÁCTER CONFIDENCIAL | \$2,200.00 | NOGALES | NOGALES |
| 9414 | 44101 | X |  | SOCIAL | SPP-4311224 | JESUS FRANCISCO CHACON TORRES       | CARÁCTER CONFIDENCIAL | \$2,200.00 | NOGALES | NOGALES |
| 9415 | 44101 | X |  | SOCIAL | SPP-4301572 | JOSEFINA BANDA ROJAS                | CARÁCTER CONFIDENCIAL | \$2,200.00 | NOGALES | NOGALES |
| 9416 | 44101 | X |  | SOCIAL | SPP-4308633 | JUANA VAZQUEZ TOLEDO                | CARÁCTER CONFIDENCIAL | \$2,200.00 | NOGALES | NOGALES |
| 9417 | 44101 | X |  | SOCIAL | SPP-4310066 | JUDITH INIGUEZ DOMINGUEZ            | CARÁCTER CONFIDENCIAL | \$2,200.00 | NOGALES | NOGALES |
| 9418 | 44101 | X |  | SOCIAL | SPP-4307385 | KAREN JUDITH BARRAZA FLORES         | CARÁCTER CONFIDENCIAL | \$2,200.00 | NOGALES | NOGALES |
| 9419 | 44101 | X |  | SOCIAL | SPP-4301541 | KARINA VELASQUEZ GAMEZ              | CARÁCTER CONFIDENCIAL | \$2,200.00 | NOGALES | NOGALES |
| 9420 | 44101 | X |  | SOCIAL | SPP-4301561 | KARLA CECILIA GASCA DAVALOS         | CARÁCTER CONFIDENCIAL | \$2,200.00 | NOGALES | NOGALES |
| 9421 | 44101 | X |  | SOCIAL | SPP-4301721 | KARLA MARIA SALAZAR AYALA           | CARÁCTER CONFIDENCIAL | \$2,200.00 | NOGALES | NOGALES |
| 9422 | 44101 | X |  | SOCIAL | SPP-4310064 | KAROLINA PACHECO FIERRO             | CARÁCTER CONFIDENCIAL | \$2,200.00 | NOGALES | NOGALES |
| 9423 | 44101 | X |  | SOCIAL | SPP-4301549 | LAURA ELENA CALDERA CELIS           | CARÁCTER CONFIDENCIAL | \$2,200.00 | NOGALES | NOGALES |
| 9424 | 44101 | X |  | SOCIAL | SPP-4310046 | LAURA ELIZABETH AGUILAR HERNANDEZ   | CARÁCTER CONFIDENCIAL | \$2,200.00 | NOGALES | NOGALES |

PERÍODO 4TO BIMESTRE (JULIO-AGOSTO) DEL 2023

|      |       |   |  |        |             |  |                       |            |         |         |
|------|-------|---|--|--------|-------------|--|-----------------------|------------|---------|---------|
| 9425 | 44101 | X |  | SOCIAL | SPP-4310033 | LAURA ISABEL YOCUPICIO QUIJANO               | CARÁCTER CONFIDENCIAL | \$2,200.00 | NOGALES | NOGALES |
| 9426 | 44101 | X |  | SOCIAL | SPP-4308600 | LINDA ARACELY SALAZAR MATA                   | CARÁCTER CONFIDENCIAL | \$2,200.00 | NOGALES | NOGALES |
| 9427 | 44101 | X |  | SOCIAL | SPP-4310093 | LLUVIA JAQUELINE ARIZMENDI GARCIA            | CARÁCTER CONFIDENCIAL | \$2,200.00 | NOGALES | NOGALES |
| 9428 | 44101 | X |  | SOCIAL | SPP-4301176 | LORENA FRANCISCA SALAZAR LEAL                | CARÁCTER CONFIDENCIAL | \$2,200.00 | NOGALES | NOGALES |
| 9429 | 44101 | X |  | SOCIAL | SPP-4301548 | LORENZA VELASCO MENDOZA                      | CARÁCTER CONFIDENCIAL | \$2,200.00 | NOGALES | NOGALES |
| 9430 | 44101 | X |  | SOCIAL | SPP-4310086 | LOURDES SARAHÍ PAYANES OLIVAS                | CARÁCTER CONFIDENCIAL | \$2,200.00 | NOGALES | NOGALES |
| 9431 | 44101 | X |  | SOCIAL | SPP-4301187 | LOURDES YOLANDA RUIZ ARAUJO                  | CARÁCTER CONFIDENCIAL | \$2,200.00 | NOGALES | NOGALES |
| 9432 | 44101 | X |  | SOCIAL | SPP-4308601 | LUCIA XIOMARA BENITEZ PARRA                  | CARÁCTER CONFIDENCIAL | \$2,200.00 | NOGALES | NOGALES |
| 9433 | 44101 | X |  | SOCIAL | SPP-4301122 | MA ISABEL BARRIGA PLIEGO                     | CARÁCTER CONFIDENCIAL | \$2,200.00 | NOGALES | NOGALES |
| 9434 | 44101 | X |  | SOCIAL | SPP-4301126 | MADAI MERARI ESPINOZA LUGO                   | CARÁCTER CONFIDENCIAL | \$2,200.00 | NOGALES | NOGALES |
| 9435 | 44101 | X |  | SOCIAL | SPP-4310076 | MAGDA JACQUELINE CASTRO JIMENEZ              | CARÁCTER CONFIDENCIAL | \$2,200.00 | NOGALES | NOGALES |
| 9436 | 44101 | X |  | SOCIAL | SPP-4310056 | MAGDALENA LOPEZ ANGUAMEA                     | CARÁCTER CONFIDENCIAL | \$2,200.00 | NOGALES | NOGALES |
| 9437 | 44101 | X |  | SOCIAL | SPP-4308607 | MANUEL SALAZAR VALENZUELA                    | CARÁCTER CONFIDENCIAL | \$2,200.00 | NOGALES | NOGALES |
| 9438 | 44101 | X |  | SOCIAL | SPP-4301212 | MANUELA JUDITH IBANEZ HIGUERA                | CARÁCTER CONFIDENCIAL | \$2,200.00 | NOGALES | NOGALES |
| 9439 | 44101 | X |  | SOCIAL | SPP-4308612 | MARCIA DANIELA ACOSTA VAZQUEZ                | CARÁCTER CONFIDENCIAL | \$2,200.00 | NOGALES | NOGALES |
| 9440 | 44101 | X |  | SOCIAL | SPP-4301123 | MARGARITA DELGADO LERMA                      | CARÁCTER CONFIDENCIAL | \$2,200.00 | NOGALES | NOGALES |
| 9441 | 44101 | X |  | SOCIAL | SPP-4307401 | MARGARITA FLORES GUTIERREZ                   | CARÁCTER CONFIDENCIAL | \$2,200.00 | NOGALES | NOGALES |
| 9442 | 44101 | X |  | SOCIAL | SPP-4301618 | MARIA ANGELICA DIAZ GOMEZ                    | CARÁCTER CONFIDENCIAL | \$2,200.00 | NOGALES | NOGALES |
| 9443 | 44101 | X |  | SOCIAL | SPP-4301554 | MARIA BARRAZA CARRILLO                       | CARÁCTER CONFIDENCIAL | \$2,200.00 | NOGALES | NOGALES |
| 9444 | 44101 | X |  | SOCIAL | SPP-4310652 | MARIA CLARA NAVARRETE JUAREZ                 | CARÁCTER CONFIDENCIAL | \$2,200.00 | NOGALES | NOGALES |
| 9445 | 44101 | X |  | SOCIAL | SPP-4310075 | MARIA DE JESUS BUITIMEA QUINTERO             | CARÁCTER CONFIDENCIAL | \$2,200.00 | NOGALES | NOGALES |
| 9446 | 44101 | X |  | SOCIAL | SPP-4301131 | MARIA DE JESUS IBANEZ HIGUERA                | CARÁCTER CONFIDENCIAL | \$2,200.00 | NOGALES | NOGALES |
| 9447 | 44101 | X |  | SOCIAL | SPP-4310055 | MARIA DE LA CRUZ SANDOVAL PEREZ              | CARÁCTER CONFIDENCIAL | \$2,200.00 | NOGALES | NOGALES |
| 9448 | 44101 | X |  | SOCIAL | SPP-4310090 | MARIA DEL CARMEN MELQUIADES BACASEGUA CASTRO | CARÁCTER CONFIDENCIAL | \$2,200.00 | NOGALES | NOGALES |
| 9449 | 44101 | X |  | SOCIAL | SPP-4307388 | MARIA DEL CARMEN PATINO MADERO               | CARÁCTER CONFIDENCIAL | \$2,200.00 | NOGALES | NOGALES |
| 9450 | 44101 | X |  | SOCIAL | SPP-4310054 | MARIA DEL CARMEN VALENTE VENANCIO            | CARÁCTER CONFIDENCIAL | \$2,200.00 | NOGALES | NOGALES |
| 9451 | 44101 | X |  | SOCIAL | SPP-4308614 | MARIA DOLORES BERNAL LEON                    | CARÁCTER CONFIDENCIAL | \$2,200.00 | NOGALES | NOGALES |
| 9452 | 44101 | X |  | SOCIAL | SPP-4301165 | MARIA GLORIA MENDOZA CORRAL                  | CARÁCTER CONFIDENCIAL | \$2,200.00 | NOGALES | NOGALES |
| 9453 | 44101 | X |  | SOCIAL | SPP-4307399 | MARIA GUADALUPE GONZALEZ MARQUEZ             | CARÁCTER CONFIDENCIAL | \$2,200.00 | NOGALES | NOGALES |

PERÍODO 4TO BIMESTRE (JULIO-AGOSTO) DEL 2023

|      |       |   |  |        |             |                                   |                       |            |         |         |
|------|-------|---|--|--------|-------------|-----------------------------------|-----------------------|------------|---------|---------|
| 9454 | 44101 | X |  | SOCIAL | SPP-4310048 | MARIA GUADALUPE PADILLA ESQUER    | CARÁCTER CONFIDENCIAL | \$2,200.00 | NOGALES | NOGALES |
| 9455 | 44101 | X |  | SOCIAL | SPP-4301547 | MARIA JESUS VILLEGAS JAIME        | CARÁCTER CONFIDENCIAL | \$2,200.00 | NOGALES | NOGALES |
| 9456 | 44101 | X |  | SOCIAL | SPP-4310028 | MARIA LUISA AVILA ROMERO          | CARÁCTER CONFIDENCIAL | \$2,200.00 | NOGALES | NOGALES |
| 9457 | 44101 | X |  | SOCIAL | SPP-4308626 | MARIA LUISA MARTINEZ BARRAZA      | CARÁCTER CONFIDENCIAL | \$2,200.00 | NOGALES | NOGALES |
| 9458 | 44101 | X |  | SOCIAL | SPP-4301152 | MARIA ORALIA VILLAPUDUA SANCHEZ   | CARÁCTER CONFIDENCIAL | \$2,200.00 | NOGALES | NOGALES |
| 9459 | 44101 | X |  | SOCIAL | SPP-4308606 | MARIA TERESA CARRIZOZA ALVAREZ    | CARÁCTER CONFIDENCIAL | \$2,200.00 | NOGALES | NOGALES |
| 9460 | 44101 | X |  | SOCIAL | SPP-4308627 | MARIA VANESA RODRIGUEZ ARANA      | CARÁCTER CONFIDENCIAL | \$2,200.00 | NOGALES | NOGALES |
| 9461 | 44101 | X |  | SOCIAL | SPP-4301576 | MARIBEL MARTINEZ ASTORGA          | CARÁCTER CONFIDENCIAL | \$2,200.00 | NOGALES | NOGALES |
| 9462 | 44101 | X |  | SOCIAL | SPP-4310655 | MARICELA LUGO MORENO              | CARÁCTER CONFIDENCIAL | \$2,200.00 | NOGALES | NOGALES |
| 9463 | 44101 | X |  | SOCIAL | SPP-4310087 | MARICELA REYES DE LA CRUZ         | CARÁCTER CONFIDENCIAL | \$2,200.00 | NOGALES | NOGALES |
| 9464 | 44101 | X |  | SOCIAL | SPP-4315758 | MARIO PONCE ONTIVEROS             | CARÁCTER CONFIDENCIAL | \$4,400.00 | NOGALES | NOGALES |
| 9465 | 44101 | X |  | SOCIAL | SPP-4310074 | MARISELA FLORES RUIZ              | CARÁCTER CONFIDENCIAL | \$2,200.00 | NOGALES | NOGALES |
| 9466 | 44101 | X |  | SOCIAL | SPP-4308623 | MARISELA MAGALLANES DURAN         | CARÁCTER CONFIDENCIAL | \$2,200.00 | NOGALES | NOGALES |
| 9467 | 44101 | X |  | SOCIAL | SPP-4301437 | MARISOL MOLINA CASTANEDA          | CARÁCTER CONFIDENCIAL | \$2,200.00 | NOGALES | NOGALES |
| 9468 | 44101 | X |  | SOCIAL | SPP-4308624 | MARITZA ADILENE LUTZ VELASQUEZ    | CARÁCTER CONFIDENCIAL | \$2,200.00 | NOGALES | NOGALES |
| 9469 | 44101 | X |  | SOCIAL | SPP-4310089 | MARLEN BELTRAN REATIGA            | CARÁCTER CONFIDENCIAL | \$2,200.00 | NOGALES | NOGALES |
| 9470 | 44101 | X |  | SOCIAL | SPP-4310025 | MARTHA CECILIA CONTRERAS NACERAU  | CARÁCTER CONFIDENCIAL | \$2,200.00 | NOGALES | NOGALES |
| 9471 | 44101 | X |  | SOCIAL | SPP-4301193 | MARTHA ELENA ARMENTA AYALA        | CARÁCTER CONFIDENCIAL | \$2,200.00 | NOGALES | NOGALES |
| 9472 | 44101 | X |  | SOCIAL | SPP-4310070 | MARTHA MARIA ROMERO MEDINA        | CARÁCTER CONFIDENCIAL | \$2,200.00 | NOGALES | NOGALES |
| 9473 | 44101 | X |  | SOCIAL | SPP-4308596 | MAYRA ALEJANDRA ESTRADA LEON      | CARÁCTER CONFIDENCIAL | \$2,200.00 | NOGALES | NOGALES |
| 9474 | 44101 | X |  | SOCIAL | SPP-4310068 | MAYRA ALEJANDRA ROMERO MEDINA     | CARÁCTER CONFIDENCIAL | \$2,200.00 | NOGALES | NOGALES |
| 9475 | 44101 | X |  | SOCIAL | SPP-4310032 | MAYRA VIANEY VALENZUELA VERDUZCO  | CARÁCTER CONFIDENCIAL | \$2,200.00 | NOGALES | NOGALES |
| 9476 | 44101 | X |  | SOCIAL | SPP-4310026 | MELISSA EDITH MARTINEZ VALDEZ     | CARÁCTER CONFIDENCIAL | \$2,200.00 | NOGALES | NOGALES |
| 9477 | 44101 | X |  | SOCIAL | SPP-3002147 | MIREYA YARELI SANCHEZ MARTINEZ    | CARÁCTER CONFIDENCIAL | \$2,200.00 | NOGALES | NOGALES |
| 9478 | 44101 | X |  | SOCIAL | SPP-4301214 | MILAGROS GUADALUPE DIAZ FELIX     | CARÁCTER CONFIDENCIAL | \$2,200.00 | NOGALES | NOGALES |
| 9479 | 44101 | X |  | SOCIAL | SPP-4310053 | MILDA FLOR PERES ROBLERO          | CARÁCTER CONFIDENCIAL | \$2,200.00 | NOGALES | NOGALES |
| 9480 | 44101 | X |  | SOCIAL | SPP-4310038 | MIRIAM AZUCENA SILLAS DIAZ        | CARÁCTER CONFIDENCIAL | \$2,200.00 | NOGALES | NOGALES |
| 9481 | 44101 | X |  | SOCIAL | SPP-4301184 | MIRIAM NAYELI GONZALEZ BALDENEBRO | CARÁCTER CONFIDENCIAL | \$2,200.00 | NOGALES | NOGALES |
| 9482 | 44101 | X |  | SOCIAL | SPP-4301130 | MIRNA PATRICIA MEDINA VALENZUELA  | CARÁCTER CONFIDENCIAL | \$2,200.00 | NOGALES | NOGALES |



PERÍODO 4TO BIMESTRE (JULIO-AGOSTO) DEL 2023

|      |       |   |  |        |             |                                      |                       |            |         |         |
|------|-------|---|--|--------|-------------|--------------------------------------|-----------------------|------------|---------|---------|
| 9483 | 44101 | X |  | SOCIAL | SPP-4301616 | MONICA GUADALUPE ROMAN PAYAN         | CARÁCTER CONFIDENCIAL | \$2,200.00 | NOGALES | NOGALES |
| 9484 | 44101 | X |  | SOCIAL | SPP-4308622 | NORA YADIRA ESQUER MARTINEZ          | CARÁCTER CONFIDENCIAL | \$2,200.00 | NOGALES | NOGALES |
| 9485 | 44101 | X |  | SOCIAL | SPP-4301150 | OFELIA PATRICIA CANALES JU           | CARÁCTER CONFIDENCIAL | \$2,200.00 | NOGALES | NOGALES |
| 9486 | 44101 | X |  | SOCIAL | SPP-4303130 | OLAYA ALEJANDRA GARCIA VALENZUELA    | CARÁCTER CONFIDENCIAL | \$2,200.00 | NOGALES | NOGALES |
| 9487 | 44101 | X |  | SOCIAL | SPP-4301540 | PATRICIA CERVANTES SOTELO            | CARÁCTER CONFIDENCIAL | \$2,200.00 | NOGALES | NOGALES |
| 9488 | 44101 | X |  | SOCIAL | SPP-4301227 | PATRICIA MORENO MONTANO              | CARÁCTER CONFIDENCIAL | \$2,200.00 | NOGALES | NOGALES |
| 9489 | 44101 | X |  | SOCIAL | SPP-4301216 | PATRICIA SANCHEZ BARRAZA             | CARÁCTER CONFIDENCIAL | \$2,200.00 | NOGALES | NOGALES |
| 9490 | 44101 | X |  | SOCIAL | SPP-4301211 | PERLA JAZMIN MORONES RUIZ            | CARÁCTER CONFIDENCIAL | \$2,200.00 | NOGALES | NOGALES |
| 9491 | 44101 | X |  | SOCIAL | SPP-4310044 | PRISMA FIGUEROA GUIRADO              | CARÁCTER CONFIDENCIAL | \$2,200.00 | NOGALES | NOGALES |
| 9492 | 44101 | X |  | SOCIAL | SPP-4301230 | RAMONA GUILLERMINA BARRERAS TRASVINA | CARÁCTER CONFIDENCIAL | \$2,200.00 | NOGALES | NOGALES |
| 9493 | 44101 | X |  | SOCIAL | SPP-4308634 | ROBERTO IVAN CORONADO MARQUEZ        | CARÁCTER CONFIDENCIAL | \$2,200.00 | NOGALES | NOGALES |
| 9494 | 44101 | X |  | SOCIAL | SPP-4301192 | ROSA HORALIA ALMEIDA NIEBLAS         | CARÁCTER CONFIDENCIAL | \$2,200.00 | NOGALES | NOGALES |
| 9495 | 44101 | X |  | SOCIAL | SPP-4310042 | ROSA IMELDA FUENTES DOMINGUEZ        | CARÁCTER CONFIDENCIAL | \$2,200.00 | NOGALES | NOGALES |
| 9496 | 44101 | X |  | SOCIAL | SPP-4301553 | ROSA MA SANCHES CARRILLO             | CARÁCTER CONFIDENCIAL | \$2,200.00 | NOGALES | NOGALES |
| 9497 | 44101 | X |  | SOCIAL | SPP-4301199 | ROSALVA MENDOZA LEAL                 | CARÁCTER CONFIDENCIAL | \$2,200.00 | NOGALES | NOGALES |
| 9498 | 44101 | X |  | SOCIAL | SPP-4308617 | RUBEN GRACIA VALENCIA                | CARÁCTER CONFIDENCIAL | \$2,200.00 | NOGALES | NOGALES |
| 9499 | 44101 | X |  | SOCIAL | SPP-4301224 | SANDRA FIGUEROA GALVEZ               | CARÁCTER CONFIDENCIAL | \$2,200.00 | NOGALES | NOGALES |
| 9500 | 44101 | X |  | SOCIAL | SPP-4301570 | SANDRA LUS SANCHES CARRILLO          | CARÁCTER CONFIDENCIAL | \$2,200.00 | NOGALES | NOGALES |
| 9501 | 44101 | X |  | SOCIAL | SPP-4310069 | SANDRA REYES FLORES                  | CARÁCTER CONFIDENCIAL | \$2,200.00 | NOGALES | NOGALES |
| 9502 | 44101 | X |  | SOCIAL | SPP-4310079 | SILVIA ESCOBAR SANTIAGO              | CARÁCTER CONFIDENCIAL | \$2,200.00 | NOGALES | NOGALES |
| 9503 | 44101 | X |  | SOCIAL | SPP-4301598 | SONIA MENDOZA VELASCO                | CARÁCTER CONFIDENCIAL | \$2,200.00 | NOGALES | NOGALES |
| 9504 | 44101 | X |  | SOCIAL | SPP-4307398 | SULMA MINERVA LEAL LEAL              | CARÁCTER CONFIDENCIAL | \$2,200.00 | NOGALES | NOGALES |
| 9505 | 44101 | X |  | SOCIAL | SPP-4310092 | SUSANA BUSTAMANTE LEYVA              | CARÁCTER CONFIDENCIAL | \$2,200.00 | NOGALES | NOGALES |
| 9506 | 44101 | X |  | SOCIAL | SPP-4310040 | TANIA ANAY SOTO GARCIA               | CARÁCTER CONFIDENCIAL | \$2,200.00 | NOGALES | NOGALES |
| 9507 | 44101 | X |  | SOCIAL | SPP-4301577 | TANIA YOLANDA MENDIVIL ESPINOZA      | CARÁCTER CONFIDENCIAL | \$2,200.00 | NOGALES | NOGALES |
| 9508 | 44101 | X |  | SOCIAL | SPP-4310078 | THELMA GUADALUPE DUARTE CRESPO       | CARÁCTER CONFIDENCIAL | \$2,200.00 | NOGALES | NOGALES |
| 9509 | 44101 | X |  | SOCIAL | SPP-4301195 | TRINIDAD JIMENEZ MEZA                | CARÁCTER CONFIDENCIAL | \$2,200.00 | NOGALES | NOGALES |
| 9510 | 44101 | X |  | SOCIAL | SPP-4310043 | UBALDINA ALAMEA JUSACAMEA            | CARÁCTER CONFIDENCIAL | \$2,200.00 | NOGALES | NOGALES |
| 9511 | 44101 | X |  | SOCIAL | SPP-4301207 | VENTURA ORALIA MUNOZ RODRIGUEZ       | CARÁCTER CONFIDENCIAL | \$2,200.00 | NOGALES | NOGALES |

PERÍODO 4TO BIMESTRE (JULIO-AGOSTO) DEL 2023

|      |       |   |  |        |             |                                    |                       |            |         |           |
|------|-------|---|--|--------|-------------|------------------------------------|-----------------------|------------|---------|-----------|
| 9512 | 44101 | X |  | SOCIAL | SPP-4310052 | VIRGEN MARIA CORONADO NAVARRO      | CARÁCTER CONFIDENCIAL | \$2,200.00 | NOGALES | NOGALES   |
| 9513 | 44101 | X |  | SOCIAL | SPP-4307387 | YESICA ENAY BACA GONZALEZ          | CARÁCTER CONFIDENCIAL | \$2,200.00 | NOGALES | NOGALES   |
| 9514 | 44101 | X |  | SOCIAL | SPP-4310047 | YESSICA ZULEMA HERNANDEZ CAMACHO   | CARÁCTER CONFIDENCIAL | \$2,200.00 | NOGALES | NOGALES   |
| 9515 | 44101 | X |  | SOCIAL | SPP-4301162 | YUDIT CONSUELO RAMIREZ BABICHI     | CARÁCTER CONFIDENCIAL | \$2,200.00 | NOGALES | NOGALES   |
| 9516 | 44101 | X |  | SOCIAL | SPP-4310077 | YULENIA CRUZ ATONDO                | CARÁCTER CONFIDENCIAL | \$2,200.00 | NOGALES | NOGALES   |
| 9517 | 44101 | X |  | SOCIAL | SPP-4308620 | YUVELY GUADALUPE VALENZUELA ARENAS | CARÁCTER CONFIDENCIAL | \$2,200.00 | NOGALES | NOGALES   |
| 9518 | 44101 | X |  | SOCIAL | SPP-4310091 | ZULEIKA CHARLOTTE FLORES MONREAL   | CARÁCTER CONFIDENCIAL | \$2,200.00 | NOGALES | NOGALES   |
| 9519 | 44101 | X |  | SOCIAL | SPP-4409151 | CARMEN ALICIA DUARTE ESTRELLA      | CARÁCTER CONFIDENCIAL | \$2,200.00 | ONAVAS  | ONAVAS    |
| 9520 | 44101 | X |  | SOCIAL | SPP-4409154 | DELIA IRMA QUINTANA VALENZUELA     | CARÁCTER CONFIDENCIAL | \$2,200.00 | ONAVAS  | ONAVAS    |
| 9521 | 44101 | X |  | SOCIAL | SPP-4409150 | IGNACIA ESTRELLA ESTRELLA          | CARÁCTER CONFIDENCIAL | \$2,200.00 | ONAVAS  | ONAVAS    |
| 9522 | 44101 | X |  | SOCIAL | SPP-4409156 | JENIFFER ABIGAIL RUELAS RODRIGUEZ  | CARÁCTER CONFIDENCIAL | \$2,200.00 | ONAVAS  | ONAVAS    |
| 9523 | 44101 | X |  | SOCIAL | SPP-4409152 | MARIA ELICENA LOPEZ VALENZUELA     | CARÁCTER CONFIDENCIAL | \$2,200.00 | ONAVAS  | ONAVAS    |
| 9524 | 44101 | X |  | SOCIAL | SPP-4409157 | MARITZA YOANA VALENZUELA GRIJALVA  | CARÁCTER CONFIDENCIAL | \$2,200.00 | ONAVAS  | ONAVAS    |
| 9525 | 44101 | X |  | SOCIAL | SPP-4409153 | REYNA DOLORES LAPIZCO MANZANARES   | CARÁCTER CONFIDENCIAL | \$2,200.00 | ONAVAS  | ONAVAS    |
| 9526 | 44101 | X |  | SOCIAL | SPP-4507941 | ROCIO MARIBEL TAPIA ESTRADA        | CARÁCTER CONFIDENCIAL | \$2,200.00 | OPODEPE | OPODEPE   |
| 9527 | 44101 | X |  | SOCIAL | SPP-4510136 | ADELA MARICELA LOPEZ LOPEZ         | CARÁCTER CONFIDENCIAL | \$2,200.00 | OPODEPE | QUEROBABI |
| 9528 | 44101 | X |  | SOCIAL | SPP-4510382 | ARTEMIZA ANDRADE OLIVARRIA         | CARÁCTER CONFIDENCIAL | \$2,200.00 | OPODEPE | QUEROBABI |
| 9529 | 44101 | X |  | SOCIAL | SPP-4507940 | CARMEN IRENE ESTRADA QUIJADA       | CARÁCTER CONFIDENCIAL | \$2,200.00 | OPODEPE | QUEROBABI |
| 9530 | 44101 | X |  | SOCIAL | SPP-4507935 | CAROLINA DE LA VARA COLORES        | CARÁCTER CONFIDENCIAL | \$2,200.00 | OPODEPE | QUEROBABI |
| 9531 | 44101 | X |  | SOCIAL | SPP-4507937 | MONICA MICAELA ZAZUETA MIRANDA     | CARÁCTER CONFIDENCIAL | \$2,200.00 | OPODEPE | QUEROBABI |
| 9532 | 44101 | X |  | SOCIAL | SPP-4507938 | OLGA OLIVIA OLIVARRIA CORONADO     | CARÁCTER CONFIDENCIAL | \$2,200.00 | OPODEPE | QUEROBABI |
| 9533 | 44101 | X |  | SOCIAL | SPP-4507934 | ORALIA ALTAGRACIA MOJUTA GRACIA    | CARÁCTER CONFIDENCIAL | \$2,200.00 | OPODEPE | QUEROBABI |
| 9534 | 44101 | X |  | SOCIAL | SPP-4507939 | VICENTE SACRAMENTO MENDIVIL LOPEZ  | CARÁCTER CONFIDENCIAL | \$2,200.00 | OPODEPE | QUEROBABI |
| 9535 | 44101 | X |  | SOCIAL | SPP-4507936 | ZOILA REINA CORELLA CORDOVA        | CARÁCTER CONFIDENCIAL | \$2,200.00 | OPODEPE | QUEROBABI |
| 9536 | 44101 | X |  | SOCIAL | SPP-4606387 | AIDA MARTINEZ ROMERO               | CARÁCTER CONFIDENCIAL | \$2,200.00 | OQUITOA | OQUITOA   |
| 9537 | 44101 | X |  | SOCIAL | SPP-4606390 | ALEJANDRA BURRUEL CANEZ            | CARÁCTER CONFIDENCIAL | \$2,200.00 | OQUITOA | OQUITOA   |
| 9538 | 44101 | X |  | SOCIAL | SPP-4606388 | DIANA CARLOTA FU TRASLAVINA        | CARÁCTER CONFIDENCIAL | \$2,200.00 | OQUITOA | OQUITOA   |
| 9539 | 44101 | X |  | SOCIAL | SPP-4606391 | EVANGELINA LOPEZ SOTO              | CARÁCTER CONFIDENCIAL | \$2,200.00 | OQUITOA | OQUITOA   |
| 9540 | 44101 | X |  | SOCIAL | SPP-4606392 | JULIETA MARTINEZ ROMERO            | CARÁCTER CONFIDENCIAL | \$2,200.00 | OQUITOA | OQUITOA   |

PERÍODO 4TO BIMESTRE (JULIO-AGOSTO) DEL 2023

|      |       |   |  |        |             |                                   |                       |            |           |                         |
|------|-------|---|--|--------|-------------|-----------------------------------|-----------------------|------------|-----------|-------------------------|
| 9541 | 44101 | X |  | SOCIAL | SPP-4606395 | MARIA GRACIA DELGADO FIGUEROA     | CARÁCTER CONFIDENCIAL | \$2,200.00 | OQUITOA   | OQUITOA                 |
| 9542 | 44101 | X |  | SOCIAL | SPP-4606394 | MONICA PATRICIA LOPEZ CANTU       | CARÁCTER CONFIDENCIAL | \$2,200.00 | OQUITOA   | OQUITOA                 |
| 9543 | 44101 | X |  | SOCIAL | SPP-4606396 | PATRICIA MORALES MARTINEZ         | CARÁCTER CONFIDENCIAL | \$2,200.00 | OQUITOA   | OQUITOA                 |
| 9544 | 44101 | X |  | SOCIAL | SPP-4606393 | SIOMARA FLORENCIA COTA RESENDIZ   | CARÁCTER CONFIDENCIAL | \$2,200.00 | OQUITOA   | OQUITOA                 |
| 9545 | 44101 | X |  | SOCIAL | SPP-4606389 | TERESA SANCHEZ SANCHEZ            | CARÁCTER CONFIDENCIAL | \$2,200.00 | OQUITOA   | OQUITOA                 |
| 9546 | 44101 | X |  | SOCIAL | SPP-4705095 | ADRIANA ESTRELLA ROMERO           | CARÁCTER CONFIDENCIAL | \$2,200.00 | PITIQUITO | DESEMBOQUE DE LOS SERIS |
| 9547 | 44101 | X |  | SOCIAL | SPP-4705047 | ADRIANA MELLADO MORENO            | CARÁCTER CONFIDENCIAL | \$2,200.00 | PITIQUITO | DESEMBOQUE DE LOS SERIS |
| 9548 | 44101 | X |  | SOCIAL | SPP-4705108 | AIDA NOELIA ORTEGA MOLINA         | CARÁCTER CONFIDENCIAL | \$2,200.00 | PITIQUITO | DESEMBOQUE DE LOS SERIS |
| 9549 | 44101 | X |  | SOCIAL | SPP-4705049 | ALMA PATRICIA DIAZ MORENO         | CARÁCTER CONFIDENCIAL | \$2,200.00 | PITIQUITO | DESEMBOQUE DE LOS SERIS |
| 9550 | 44101 | X |  | SOCIAL | SPP-4705122 | AMERICA BELLANIRA RODRIGUEZ FELIX | CARÁCTER CONFIDENCIAL | \$2,200.00 | PITIQUITO | DESEMBOQUE DE LOS SERIS |
| 9551 | 44101 | X |  | SOCIAL | SPP-4705060 | ANA ALBERTA BURGOS ASTORGA        | CARÁCTER CONFIDENCIAL | \$2,200.00 | PITIQUITO | DESEMBOQUE DE LOS SERIS |
| 9552 | 44101 | X |  | SOCIAL | SPP-4710130 | ANA GLORIA MORALES BLANCO         | CARÁCTER CONFIDENCIAL | \$2,200.00 | PITIQUITO | DESEMBOQUE DE LOS SERIS |
| 9553 | 44101 | X |  | SOCIAL | SPP-4705090 | ANA LIDIA MORENO HERRERA          | CARÁCTER CONFIDENCIAL | \$2,200.00 | PITIQUITO | DESEMBOQUE DE LOS SERIS |
| 9554 | 44101 | X |  | SOCIAL | SPP-4705099 | ANA REBECA LOPEZ MORENO           | CARÁCTER CONFIDENCIAL | \$2,200.00 | PITIQUITO | DESEMBOQUE DE LOS SERIS |
| 9555 | 44101 | X |  | SOCIAL | SPP-4705101 | ANA VICTORIA RODRIGUEZ TORRES     | CARÁCTER CONFIDENCIAL | \$2,200.00 | PITIQUITO | DESEMBOQUE DE LOS SERIS |
| 9556 | 44101 | X |  | SOCIAL | SPP-4705107 | ANA YADIRA DIAZ MORENO            | CARÁCTER CONFIDENCIAL | \$2,200.00 | PITIQUITO | DESEMBOQUE DE LOS SERIS |
| 9557 | 44101 | X |  | SOCIAL | SPP-4705070 | ANGEL ROSARIO ROMERO MONROY       | CARÁCTER CONFIDENCIAL | \$2,200.00 | PITIQUITO | DESEMBOQUE DE LOS SERIS |
| 9558 | 44101 | X |  | SOCIAL | SPP-4705058 | ANGELA MARINA MOLINA MORALES      | CARÁCTER CONFIDENCIAL | \$2,200.00 | PITIQUITO | DESEMBOQUE DE LOS SERIS |
| 9559 | 44101 | X |  | SOCIAL | SPP-4705054 | ANTONIA GUADALUPE REYES GUTIERREZ | CARÁCTER CONFIDENCIAL | \$2,200.00 | PITIQUITO | DESEMBOQUE DE LOS SERIS |
| 9560 | 44101 | X |  | SOCIAL | SPP-4705127 | ARELY BERENICE SALAZAR HOLGUIN    | CARÁCTER CONFIDENCIAL | \$2,200.00 | PITIQUITO | DESEMBOQUE DE LOS SERIS |
| 9561 | 44101 | X |  | SOCIAL | SPP-4705048 | ARMIDA PATRICIA MORENO LOPEZ      | CARÁCTER CONFIDENCIAL | \$2,200.00 | PITIQUITO | DESEMBOQUE DE LOS SERIS |
| 9562 | 44101 | X |  | SOCIAL | SPP-4705126 | ARTURO SOLIS JACOBO               | CARÁCTER CONFIDENCIAL | \$2,200.00 | PITIQUITO | DESEMBOQUE DE LOS SERIS |
| 9563 | 44101 | X |  | SOCIAL | SPP-4705075 | AURELIA MOLINA VILLALOBOS         | CARÁCTER CONFIDENCIAL | \$2,200.00 | PITIQUITO | DESEMBOQUE DE LOS SERIS |
| 9564 | 44101 | X |  | SOCIAL | SPP-4705077 | AURORA ASTORGA FLORES             | CARÁCTER CONFIDENCIAL | \$2,200.00 | PITIQUITO | DESEMBOQUE DE LOS SERIS |
| 9565 | 44101 | X |  | SOCIAL | SPP-4705061 | BEATRIZ PERALES TORRES            | CARÁCTER CONFIDENCIAL | \$2,200.00 | PITIQUITO | DESEMBOQUE DE LOS SERIS |
| 9566 | 44101 | X |  | SOCIAL | SPP-4705119 | BERNARDO CASTANOS PUGA            | CARÁCTER CONFIDENCIAL | \$2,200.00 | PITIQUITO | DESEMBOQUE DE LOS SERIS |
| 9567 | 44101 | X |  | SOCIAL | SPP-4705091 | BERTHA ESTRELLA ROMERO            | CARÁCTER CONFIDENCIAL | \$2,200.00 | PITIQUITO | DESEMBOQUE DE LOS SERIS |
| 9568 | 44101 | X |  | SOCIAL | SPP-4705079 | BIVIANA ALEJANDRA DIAZ MORENO     | CARÁCTER CONFIDENCIAL | \$2,200.00 | PITIQUITO | DESEMBOQUE DE LOS SERIS |
| 9569 | 44101 | X |  | SOCIAL | SPP-4705087 | CINTHIA MABEL TORRES CUBILLAS     | CARÁCTER CONFIDENCIAL | \$2,200.00 | PITIQUITO | DESEMBOQUE DE LOS SERIS |

PERÍODO 4TO BIMESTRE (JULIO-AGOSTO) DEL 2023

|      |       |   |  |        |             |                                   |                       |            |           |                         |
|------|-------|---|--|--------|-------------|-----------------------------------|-----------------------|------------|-----------|-------------------------|
| 9570 | 44101 | X |  | SOCIAL | SPP-4705115 | DEBORA RAQUEL PERALES MORALES     | CARÁCTER CONFIDENCIAL | \$2,200.00 | PITIQUITO | DESEMBOQUE DE LOS SERIS |
| 9571 | 44101 | X |  | SOCIAL | SPP-4705064 | DEVORA ROMERO GUTIERREZ           | CARÁCTER CONFIDENCIAL | \$2,200.00 | PITIQUITO | DESEMBOQUE DE LOS SERIS |
| 9572 | 44101 | X |  | SOCIAL | SPP-4705063 | DOMITILA ROMERO BLANCO            | CARÁCTER CONFIDENCIAL | \$2,200.00 | PITIQUITO | DESEMBOQUE DE LOS SERIS |
| 9573 | 44101 | X |  | SOCIAL | SPP-4705105 | ELIA MELINDA LOPEZ PERALES        | CARÁCTER CONFIDENCIAL | \$2,200.00 | PITIQUITO | DESEMBOQUE DE LOS SERIS |
| 9574 | 44101 | X |  | SOCIAL | SPP-4705078 | ELISA LORENIA ROMERO MONTANO      | CARÁCTER CONFIDENCIAL | \$2,200.00 | PITIQUITO | DESEMBOQUE DE LOS SERIS |
| 9575 | 44101 | X |  | SOCIAL | SPP-4705106 | EMMA CLARISA MORALES ASTORGA      | CARÁCTER CONFIDENCIAL | \$2,200.00 | PITIQUITO | DESEMBOQUE DE LOS SERIS |
| 9576 | 44101 | X |  | SOCIAL | SPP-4705098 | ERIKA JEMIMA MORALES DIAZ         | CARÁCTER CONFIDENCIAL | \$2,200.00 | PITIQUITO | DESEMBOQUE DE LOS SERIS |
| 9577 | 44101 | X |  | SOCIAL | SPP-4705074 | ESMERALDA CLARISA GARCIA MORALES  | CARÁCTER CONFIDENCIAL | \$2,200.00 | PITIQUITO | DESEMBOQUE DE LOS SERIS |
| 9578 | 44101 | X |  | SOCIAL | SPP-4705055 | FRANCELY ISABEL GARCIA MORALES    | CARÁCTER CONFIDENCIAL | \$2,200.00 | PITIQUITO | DESEMBOQUE DE LOS SERIS |
| 9579 | 44101 | X |  | SOCIAL | SPP-4705085 | GENOVEVA HOFFER FELIX             | CARÁCTER CONFIDENCIAL | \$2,200.00 | PITIQUITO | DESEMBOQUE DE LOS SERIS |
| 9580 | 44101 | X |  | SOCIAL | SPP-4705123 | GLENDA MOLINA ROMERO              | CARÁCTER CONFIDENCIAL | \$2,200.00 | PITIQUITO | DESEMBOQUE DE LOS SERIS |
| 9581 | 44101 | X |  | SOCIAL | SPP-4705100 | GUADALUPE PERALES MORALES         | CARÁCTER CONFIDENCIAL | \$2,200.00 | PITIQUITO | DESEMBOQUE DE LOS SERIS |
| 9582 | 44101 | X |  | SOCIAL | SPP-4705080 | HILDA MORALES ASTORGA             | CARÁCTER CONFIDENCIAL | \$2,200.00 | PITIQUITO | DESEMBOQUE DE LOS SERIS |
| 9583 | 44101 | X |  | SOCIAL | SPP-4705084 | IRMA DELIA ASTORGA FLORES         | CARÁCTER CONFIDENCIAL | \$2,200.00 | PITIQUITO | DESEMBOQUE DE LOS SERIS |
| 9584 | 44101 | X |  | SOCIAL | SPP-4705128 | JAMILLE ARGENTINA AVILES MONROY   | CARÁCTER CONFIDENCIAL | \$2,200.00 | PITIQUITO | DESEMBOQUE DE LOS SERIS |
| 9585 | 44101 | X |  | SOCIAL | SPP-4705068 | JUAN ALMADA IBARRA                | CARÁCTER CONFIDENCIAL | \$2,200.00 | PITIQUITO | DESEMBOQUE DE LOS SERIS |
| 9586 | 44101 | X |  | SOCIAL | SPP-4705045 | KAREN ELIANETH ESTRELLA MOLINA    | CARÁCTER CONFIDENCIAL | \$2,200.00 | PITIQUITO | DESEMBOQUE DE LOS SERIS |
| 9587 | 44101 | X |  | SOCIAL | SPP-4705053 | KAREN FRANCISCA MORENO REYES      | CARÁCTER CONFIDENCIAL | \$2,200.00 | PITIQUITO | DESEMBOQUE DE LOS SERIS |
| 9588 | 44101 | X |  | SOCIAL | SPP-4705062 | KATIA CELIKA ROMERO MONROY        | CARÁCTER CONFIDENCIAL | \$2,200.00 | PITIQUITO | DESEMBOQUE DE LOS SERIS |
| 9589 | 44101 | X |  | SOCIAL | SPP-4705114 | LAURA ALFONCINA ESTRELLA ASTORGA  | CARÁCTER CONFIDENCIAL | \$2,200.00 | PITIQUITO | DESEMBOQUE DE LOS SERIS |
| 9590 | 44101 | X |  | SOCIAL | SPP-4705082 | LILIANA MAGDALENA MOLINA FELIX    | CARÁCTER CONFIDENCIAL | \$2,200.00 | PITIQUITO | DESEMBOQUE DE LOS SERIS |
| 9591 | 44101 | X |  | SOCIAL | SPP-4705116 | LINDA ALBERTINA ARREDONDO VALDEZ  | CARÁCTER CONFIDENCIAL | \$2,200.00 | PITIQUITO | DESEMBOQUE DE LOS SERIS |
| 9592 | 44101 | X |  | SOCIAL | SPP-4705067 | LOURDES HOFFER FELIX              | CARÁCTER CONFIDENCIAL | \$2,200.00 | PITIQUITO | DESEMBOQUE DE LOS SERIS |
| 9593 | 44101 | X |  | SOCIAL | SPP-4705072 | LOURDES MARGARITA MORALES ASTORGA | CARÁCTER CONFIDENCIAL | \$2,200.00 | PITIQUITO | DESEMBOQUE DE LOS SERIS |
| 9594 | 44101 | X |  | SOCIAL | SPP-4705076 | LUCERO NALLELY FONSECA HOFFER     | CARÁCTER CONFIDENCIAL | \$2,200.00 | PITIQUITO | DESEMBOQUE DE LOS SERIS |
| 9595 | 44101 | X |  | SOCIAL | SPP-4705117 | MANUELA TORRES CUBILLAS           | CARÁCTER CONFIDENCIAL | \$2,200.00 | PITIQUITO | DESEMBOQUE DE LOS SERIS |
| 9596 | 44101 | X |  | SOCIAL | SPP-4705121 | MARCELA DIAZ FELIX                | CARÁCTER CONFIDENCIAL | \$2,200.00 | PITIQUITO | DESEMBOQUE DE LOS SERIS |
| 9597 | 44101 | X |  | SOCIAL | SPP-4705059 | MARIA AZUCENA MORALES ASTORGA     | CARÁCTER CONFIDENCIAL | \$2,200.00 | PITIQUITO | DESEMBOQUE DE LOS SERIS |
| 9598 | 44101 | X |  | SOCIAL | SPP-4705124 | MARIA DEL CARMEN HOFFER FELIX     | CARÁCTER CONFIDENCIAL | \$2,200.00 | PITIQUITO | DESEMBOQUE DE LOS SERIS |

PERÍODO 4TO BIMESTRE (JULIO-AGOSTO) DEL 2023

|      |       |   |  |        |             |                                    |                       |            |           |                         |
|------|-------|---|--|--------|-------------|------------------------------------|-----------------------|------------|-----------|-------------------------|
| 9599 | 44101 | X |  | SOCIAL | SPP-4705088 | MARIA DEL CARMEN MORENO LOPEZ      | CARÁCTER CONFIDENCIAL | \$2,200.00 | PITIQUITO | DESEMBOQUE DE LOS SERIS |
| 9600 | 44101 | X |  | SOCIAL | SPP-4705113 | MARIA DOLORES MOLINA HERRERA       | CARÁCTER CONFIDENCIAL | \$2,200.00 | PITIQUITO | DESEMBOQUE DE LOS SERIS |
| 9601 | 44101 | X |  | SOCIAL | SPP-4705104 | MARIA FRANCISCA MORENO LOPEZ       | CARÁCTER CONFIDENCIAL | \$2,200.00 | PITIQUITO | DESEMBOQUE DE LOS SERIS |
| 9602 | 44101 | X |  | SOCIAL | SPP-4705111 | MARIA LUISA MOLINA NORIEGA         | CARÁCTER CONFIDENCIAL | \$2,200.00 | PITIQUITO | DESEMBOQUE DE LOS SERIS |
| 9603 | 44101 | X |  | SOCIAL | SPP-4705066 | MARIA MAGDALENA ESTRELLA ASTORGA   | CARÁCTER CONFIDENCIAL | \$2,200.00 | PITIQUITO | DESEMBOQUE DE LOS SERIS |
| 9604 | 44101 | X |  | SOCIAL | SPP-4705083 | MARIA REBECA ORTEGA MOLINA         | CARÁCTER CONFIDENCIAL | \$2,200.00 | PITIQUITO | DESEMBOQUE DE LOS SERIS |
| 9605 | 44101 | X |  | SOCIAL | SPP-4705112 | MARICRUZ ESCALANTE LOPEZ           | CARÁCTER CONFIDENCIAL | \$2,200.00 | PITIQUITO | DESEMBOQUE DE LOS SERIS |
| 9606 | 44101 | X |  | SOCIAL | SPP-4705073 | MARTHA AURORA COMITO CESMA         | CARÁCTER CONFIDENCIAL | \$2,200.00 | PITIQUITO | DESEMBOQUE DE LOS SERIS |
| 9607 | 44101 | X |  | SOCIAL | SPP-4705052 | MARTHA GLORIA DIAZ MORENO          | CARÁCTER CONFIDENCIAL | \$2,200.00 | PITIQUITO | DESEMBOQUE DE LOS SERIS |
| 9608 | 44101 | X |  | SOCIAL | SPP-4705125 | MAXIMINO VEJAR DENTON              | CARÁCTER CONFIDENCIAL | \$2,200.00 | PITIQUITO | DESEMBOQUE DE LOS SERIS |
| 9609 | 44101 | X |  | SOCIAL | SPP-4705097 | MAYRA OLIVIA ESTRELLA ASTORGA      | CARÁCTER CONFIDENCIAL | \$2,200.00 | PITIQUITO | DESEMBOQUE DE LOS SERIS |
| 9610 | 44101 | X |  | SOCIAL | SPP-4705103 | MIRZA EIDOLINA ALVAREZ GIL         | CARÁCTER CONFIDENCIAL | \$2,200.00 | PITIQUITO | DESEMBOQUE DE LOS SERIS |
| 9611 | 44101 | X |  | SOCIAL | SPP-4705094 | NANCY ARACELI LOPEZ BURGOS         | CARÁCTER CONFIDENCIAL | \$2,200.00 | PITIQUITO | DESEMBOQUE DE LOS SERIS |
| 9612 | 44101 | X |  | SOCIAL | SPP-4705071 | NORMA ALICIA MOLINA ROMERO         | CARÁCTER CONFIDENCIAL | \$2,200.00 | PITIQUITO | DESEMBOQUE DE LOS SERIS |
| 9613 | 44101 | X |  | SOCIAL | SPP-4705057 | NUBIA DEL CARMEN REYES CONTRERAS   | CARÁCTER CONFIDENCIAL | \$2,200.00 | PITIQUITO | DESEMBOQUE DE LOS SERIS |
| 9614 | 44101 | X |  | SOCIAL | SPP-4705096 | OSMARA YAMAHIRA FELIX MORENO       | CARÁCTER CONFIDENCIAL | \$2,200.00 | PITIQUITO | DESEMBOQUE DE LOS SERIS |
| 9615 | 44101 | X |  | SOCIAL | SPP-4705056 | OTILIA SUSANA TORRES CUBILLAS      | CARÁCTER CONFIDENCIAL | \$2,200.00 | PITIQUITO | DESEMBOQUE DE LOS SERIS |
| 9616 | 44101 | X |  | SOCIAL | SPP-4705086 | RAMON ANGEL VALENZUELA MUNRO       | CARÁCTER CONFIDENCIAL | \$2,200.00 | PITIQUITO | DESEMBOQUE DE LOS SERIS |
| 9617 | 44101 | X |  | SOCIAL | SPP-4705081 | RAQUEL HOFFER FELIX                | CARÁCTER CONFIDENCIAL | \$2,200.00 | PITIQUITO | DESEMBOQUE DE LOS SERIS |
| 9618 | 44101 | X |  | SOCIAL | SPP-4705120 | REYNA ELVIRA ORTEGA FELIX          | CARÁCTER CONFIDENCIAL | \$2,200.00 | PITIQUITO | DESEMBOQUE DE LOS SERIS |
| 9619 | 44101 | X |  | SOCIAL | SPP-4705069 | ROSA BELINDA FLORES MONTANO        | CARÁCTER CONFIDENCIAL | \$2,200.00 | PITIQUITO | DESEMBOQUE DE LOS SERIS |
| 9620 | 44101 | X |  | SOCIAL | SPP-4705110 | VELIA FRANCISCA DIAZ MORENO        | CARÁCTER CONFIDENCIAL | \$2,200.00 | PITIQUITO | DESEMBOQUE DE LOS SERIS |
| 9621 | 44101 | X |  | SOCIAL | SPP-4705046 | VERONICA MOLINA MORALES            | CARÁCTER CONFIDENCIAL | \$2,200.00 | PITIQUITO | DESEMBOQUE DE LOS SERIS |
| 9622 | 44101 | X |  | SOCIAL | SPP-4705102 | VILMA IRASEMA MORALES ASTORGA      | CARÁCTER CONFIDENCIAL | \$2,200.00 | PITIQUITO | DESEMBOQUE DE LOS SERIS |
| 9623 | 44101 | X |  | SOCIAL | SPP-4705118 | YOLANDA KARINA MORALES ASTORGA     | CARÁCTER CONFIDENCIAL | \$2,200.00 | PITIQUITO | DESEMBOQUE DE LOS SERIS |
| 9624 | 44101 | X |  | SOCIAL | SPP-4705050 | ZULEMA GUADALUPE MORENO REYES      | CARÁCTER CONFIDENCIAL | \$2,200.00 | PITIQUITO | DESEMBOQUE DE LOS SERIS |
| 9625 | 44101 | X |  | SOCIAL | SPP-4705152 | ALICIA YANETH BEJARANO MURRIETA    | CARÁCTER CONFIDENCIAL | \$2,200.00 | PITIQUITO | ESTACION                |
| 9626 | 44101 | X |  | SOCIAL | SPP-4705153 | ANA GLORIA CORRALES AGUIRRE        | CARÁCTER CONFIDENCIAL | \$2,200.00 | PITIQUITO | ESTACION                |
| 9627 | 44101 | X |  | SOCIAL | SPP-4705129 | ANGELICA PATRICIA CORRALES MIRANDA | CARÁCTER CONFIDENCIAL | \$2,200.00 | PITIQUITO | ESTACION                |

PERÍODO 4TO BIMESTRE (JULIO-AGOSTO) DEL 2023

|      |       |   |  |        |             |  |                       |            |           |           |
|------|-------|---|--|--------|-------------|--|-----------------------|------------|-----------|-----------|
| 9628 | 44101 | X |  | SOCIAL | SPP-4705154 | CASSANDRA ALONDRA RIPALDA CORRALES     | CARÁCTER CONFIDENCIAL | \$2,200.00 | PITIQUITO | ESTACION  |
| 9629 | 44101 | X |  | SOCIAL | SPP-4705145 | CITLALI BETZANI BEJARANO LAGUNA        | CARÁCTER CONFIDENCIAL | \$2,200.00 | PITIQUITO | ESTACION  |
| 9630 | 44101 | X |  | SOCIAL | SPP-4705160 | DORA MARTINA TIZNADO VELAZQUEZ         | CARÁCTER CONFIDENCIAL | \$2,200.00 | PITIQUITO | ESTACION  |
| 9631 | 44101 | X |  | SOCIAL | SPP-4705155 | ELSA CORRALES CERVANTES                | CARÁCTER CONFIDENCIAL | \$2,200.00 | PITIQUITO | ESTACION  |
| 9632 | 44101 | X |  | SOCIAL | SPP-4705156 | ELVIRA CORRALES CERVANTES              | CARÁCTER CONFIDENCIAL | \$2,200.00 | PITIQUITO | ESTACION  |
| 9633 | 44101 | X |  | SOCIAL | SPP-4705132 | EMA ESTELA MONTANO LIZARRAGA           | CARÁCTER CONFIDENCIAL | \$2,200.00 | PITIQUITO | ESTACION  |
| 9634 | 44101 | X |  | SOCIAL | SPP-4705146 | EVA AUDELIA OCHOA MARTINEZ             | CARÁCTER CONFIDENCIAL | \$2,200.00 | PITIQUITO | ESTACION  |
| 9635 | 44101 | X |  | SOCIAL | SPP-4705157 | FERNANDA ERENDIDA ALCANTAR MOLINARES   | CARÁCTER CONFIDENCIAL | \$2,200.00 | PITIQUITO | ESTACION  |
| 9636 | 44101 | X |  | SOCIAL | SPP-4705161 | FRANCISCA GUADALUPE VALENZUELA TIZNADO | CARÁCTER CONFIDENCIAL | \$2,200.00 | PITIQUITO | ESTACION  |
| 9637 | 44101 | X |  | SOCIAL | SPP-4705158 | FRANCISCA OLGA TELLEZ RODRIGUEZ        | CARÁCTER CONFIDENCIAL | \$2,200.00 | PITIQUITO | ESTACION  |
| 9638 | 44101 | X |  | SOCIAL | SPP-4705149 | HORTENCIA MONTANO LIZARRAGA            | CARÁCTER CONFIDENCIAL | \$2,200.00 | PITIQUITO | ESTACION  |
| 9639 | 44101 | X |  | SOCIAL | SPP-4705143 | JULIO CESAR CHAVEZ                     | CARÁCTER CONFIDENCIAL | \$2,200.00 | PITIQUITO | ESTACION  |
| 9640 | 44101 | X |  | SOCIAL | SPP-4705162 | LETICIA AMARILLAS SALAZAR              | CARÁCTER CONFIDENCIAL | \$2,200.00 | PITIQUITO | ESTACION  |
| 9641 | 44101 | X |  | SOCIAL | SPP-4705163 | LINA GUADALUPE SIMENTAL BRACAMONTE     | CARÁCTER CONFIDENCIAL | \$2,200.00 | PITIQUITO | ESTACION  |
| 9642 | 44101 | X |  | SOCIAL | SPP-4705164 | MA DEL CARMEN TIZNADO VELAZQUEZ        | CARÁCTER CONFIDENCIAL | \$2,200.00 | PITIQUITO | ESTACION  |
| 9643 | 44101 | X |  | SOCIAL | SPP-4705159 | MARIA JESUS CHAVEZ MERI                | CARÁCTER CONFIDENCIAL | \$2,200.00 | PITIQUITO | ESTACION  |
| 9644 | 44101 | X |  | SOCIAL | SPP-4705179 | MARICELA GUADALUPE AMARILLAS OCHOA     | CARÁCTER CONFIDENCIAL | \$2,200.00 | PITIQUITO | ESTACION  |
| 9645 | 44101 | X |  | SOCIAL | SPP-4705148 | MARTHA ARGELIA CORRALES CERVANTES      | CARÁCTER CONFIDENCIAL | \$2,200.00 | PITIQUITO | ESTACION  |
| 9646 | 44101 | X |  | SOCIAL | SPP-4705144 | SARA MONTANO LIZARRAGA                 | CARÁCTER CONFIDENCIAL | \$2,200.00 | PITIQUITO | ESTACION  |
| 9647 | 44101 | X |  | SOCIAL | SPP-4705151 | YAMILETH DE JESUS LUGO AGUIRRE         | CARÁCTER CONFIDENCIAL | \$2,200.00 | PITIQUITO | ESTACION  |
| 9648 | 44101 | X |  | SOCIAL | SPP-4705133 | YESSICA GUADALUPE AMARILLAS MONTANO    | CARÁCTER CONFIDENCIAL | \$2,200.00 | PITIQUITO | ESTACION  |
| 9649 | 44101 | X |  | SOCIAL | SPP-4705165 | BRISA MARIA CASTRO LOPEZ               | CARÁCTER CONFIDENCIAL | \$2,200.00 | PITIQUITO | PITIQUITO |
| 9650 | 44101 | X |  | SOCIAL | SPP-4705138 | DIANA MARGARITA BEJARANO MURRIETA      | CARÁCTER CONFIDENCIAL | \$2,200.00 | PITIQUITO | PITIQUITO |
| 9651 | 44101 | X |  | SOCIAL | SPP-4705130 | DOLORES MONTANO LIZARRAGA              | CARÁCTER CONFIDENCIAL | \$2,200.00 | PITIQUITO | PITIQUITO |
| 9652 | 44101 | X |  | SOCIAL | SPP-4705139 | EDITH CORRALES CARRILLO                | CARÁCTER CONFIDENCIAL | \$2,200.00 | PITIQUITO | PITIQUITO |
| 9653 | 44101 | X |  | SOCIAL | SPP-4705131 | ELIA ORTIZ MORALES                     | CARÁCTER CONFIDENCIAL | \$2,200.00 | PITIQUITO | PITIQUITO |
| 9654 | 44101 | X |  | SOCIAL | SPP-4705134 | GUADALUPE LEON GONZALEZ                | CARÁCTER CONFIDENCIAL | \$2,200.00 | PITIQUITO | PITIQUITO |
| 9655 | 44101 | X |  | SOCIAL | SPP-4705169 | IRMA GUADALUPE RAMIREZ CASTRO          | CARÁCTER CONFIDENCIAL | \$2,200.00 | PITIQUITO | PITIQUITO |
| 9656 | 44101 | X |  | SOCIAL | SPP-4705140 | ISABEL MONTANO LIZARRAGA               | CARÁCTER CONFIDENCIAL | \$2,200.00 | PITIQUITO | PITIQUITO |

PERÍODO 4TO BIMESTRE (JULIO-AGOSTO) DEL 2023

|      |       |   |  |        |             |                                    |                       |            |           |                 |
|------|-------|---|--|--------|-------------|------------------------------------|-----------------------|------------|-----------|-----------------|
| 9657 | 44101 | X |  | SOCIAL | SPP-4705141 | JESUS ALFREDO CHAPARRO ESPINOZA    | CARÁCTER CONFIDENCIAL | \$2,200.00 | PITIQUITO | PITIQUITO       |
| 9658 | 44101 | X |  | SOCIAL | SPP-4705142 | JOSE ALFREDO FLORES BARRERAS       | CARÁCTER CONFIDENCIAL | \$2,200.00 | PITIQUITO | PITIQUITO       |
| 9659 | 44101 | X |  | SOCIAL | SPP-4705170 | MARIA VALENTINA GASPAR PARRA       | CARÁCTER CONFIDENCIAL | \$2,200.00 | PITIQUITO | PITIQUITO       |
| 9660 | 44101 | X |  | SOCIAL | SPP-4705147 | MARITZA IRAZEMA GONZALEZ MONRRREAL | CARÁCTER CONFIDENCIAL | \$2,200.00 | PITIQUITO | PITIQUITO       |
| 9661 | 44101 | X |  | SOCIAL | SPP-4705180 | MIRIAM SOLEDAD VELAZCO AMARILLAS   | CARÁCTER CONFIDENCIAL | \$2,200.00 | PITIQUITO | PITIQUITO       |
| 9662 | 44101 | X |  | SOCIAL | SPP-4705150 | UVALDINA CHAVEZ ESPINOZA           | CARÁCTER CONFIDENCIAL | \$2,200.00 | PITIQUITO | PITIQUITO       |
| 9663 | 44101 | X |  | SOCIAL | SPP-4707516 | ADRIANA JANETH LEON PEREZ          | CARÁCTER CONFIDENCIAL | \$2,200.00 | PITIQUITO | PUERTO LIBERTAD |
| 9664 | 44101 | X |  | SOCIAL | SPP-4707517 | ALICIA HURTADO ESTRADA             | CARÁCTER CONFIDENCIAL | \$2,200.00 | PITIQUITO | PUERTO LIBERTAD |
| 9665 | 44101 | X |  | SOCIAL | SPP-4707495 | ALMA VERONICA GONZALEZ GARCIA      | CARÁCTER CONFIDENCIAL | \$2,200.00 | PITIQUITO | PUERTO LIBERTAD |
| 9666 | 44101 | X |  | SOCIAL | SPP-4707502 | ANA BELEN FLORES FLORES            | CARÁCTER CONFIDENCIAL | \$2,200.00 | PITIQUITO | PUERTO LIBERTAD |
| 9667 | 44101 | X |  | SOCIAL | SPP-4707515 | ANALIA FELIX CUBILLAS              | CARÁCTER CONFIDENCIAL | \$2,200.00 | PITIQUITO | PUERTO LIBERTAD |
| 9668 | 44101 | X |  | SOCIAL | SPP-4707496 | ANDREA ABIGAIL IRACHETA GOMEZ      | CARÁCTER CONFIDENCIAL | \$2,200.00 | PITIQUITO | PUERTO LIBERTAD |
| 9669 | 44101 | X |  | SOCIAL | SPP-4707528 | BEBEL CORAIMA VALENZUELA TORRES    | CARÁCTER CONFIDENCIAL | \$2,200.00 | PITIQUITO | PUERTO LIBERTAD |
| 9670 | 44101 | X |  | SOCIAL | SPP-4707535 | BIANCA YANIRA VALENZUELA TORRES    | CARÁCTER CONFIDENCIAL | \$2,200.00 | PITIQUITO | PUERTO LIBERTAD |
| 9671 | 44101 | X |  | SOCIAL | SPP-4707529 | BRENDA JUDITH TORRES SANCHEZ       | CARÁCTER CONFIDENCIAL | \$2,200.00 | PITIQUITO | PUERTO LIBERTAD |
| 9672 | 44101 | X |  | SOCIAL | SPP-4707533 | CANDELARIA MARTINEZ HERNANDEZ      | CARÁCTER CONFIDENCIAL | \$2,200.00 | PITIQUITO | PUERTO LIBERTAD |
| 9673 | 44101 | X |  | SOCIAL | SPP-4707536 | CHINTIA CAROLINA CAMA VALENZUELA   | CARÁCTER CONFIDENCIAL | \$2,200.00 | PITIQUITO | PUERTO LIBERTAD |
| 9674 | 44101 | X |  | SOCIAL | SPP-4707534 | DENISSE JAQUELINE MURILLO BARRETO  | CARÁCTER CONFIDENCIAL | \$2,200.00 | PITIQUITO | PUERTO LIBERTAD |
| 9675 | 44101 | X |  | SOCIAL | SPP-4707503 | ELSA VERONICA SANCHES ZUNIGA       | CARÁCTER CONFIDENCIAL | \$2,200.00 | PITIQUITO | PUERTO LIBERTAD |
| 9676 | 44101 | X |  | SOCIAL | SPP-4707527 | ERICKA GUADALUPE SANCHEZ ZUNIGA    | CARÁCTER CONFIDENCIAL | \$2,200.00 | PITIQUITO | PUERTO LIBERTAD |
| 9677 | 44101 | X |  | SOCIAL | SPP-4707504 | FRANCISCA CLARIZA ROMAN NAVARRO    | CARÁCTER CONFIDENCIAL | \$2,200.00 | PITIQUITO | PUERTO LIBERTAD |
| 9678 | 44101 | X |  | SOCIAL | SPP-4707532 | HIOBANA BERENICE MARTINEZ SANCHEZ  | CARÁCTER CONFIDENCIAL | \$2,200.00 | PITIQUITO | PUERTO LIBERTAD |
| 9679 | 44101 | X |  | SOCIAL | SPP-4707537 | JAZMIN ESTHELA MELENDREZ FELIX     | CARÁCTER CONFIDENCIAL | \$2,200.00 | PITIQUITO | PUERTO LIBERTAD |
| 9680 | 44101 | X |  | SOCIAL | SPP-4707497 | JOEL MARTINEZ JARQUIN              | CARÁCTER CONFIDENCIAL | \$2,200.00 | PITIQUITO | PUERTO LIBERTAD |
| 9681 | 44101 | X |  | SOCIAL | SPP-4707505 | JULISSA ROSARIO FLORES NAJERA      | CARÁCTER CONFIDENCIAL | \$2,200.00 | PITIQUITO | PUERTO LIBERTAD |
| 9682 | 44101 | X |  | SOCIAL | SPP-4707518 | KARINA GUADALUPE ALVAREZ MERCADO   | CARÁCTER CONFIDENCIAL | \$2,200.00 | PITIQUITO | PUERTO LIBERTAD |
| 9683 | 44101 | X |  | SOCIAL | SPP-4707519 | KARLA IRASEMA ESPINOZA FOURCADE    | CARÁCTER CONFIDENCIAL | \$2,200.00 | PITIQUITO | PUERTO LIBERTAD |
| 9684 | 44101 | X |  | SOCIAL | SPP-4707514 | KARLA NALLELY IRIARTE RUELAS       | CARÁCTER CONFIDENCIAL | \$2,200.00 | PITIQUITO | PUERTO LIBERTAD |
| 9685 | 44101 | X |  | SOCIAL | SPP-4707513 | LESLIE EVELIN CERVANTES VALENZUELA | CARÁCTER CONFIDENCIAL | \$2,200.00 | PITIQUITO | PUERTO LIBERTAD |

PERÍODO 4TO BIMESTRE (JULIO-AGOSTO) DEL 2023

|      |       |   |  |        |             |                                    |                       |            |           |                 |
|------|-------|---|--|--------|-------------|------------------------------------|-----------------------|------------|-----------|-----------------|
| 9686 | 44101 | X |  | SOCIAL | SPP-4707520 | LETICIA VIVIANA OROZCO GALLEGOS    | CARÁCTER CONFIDENCIAL | \$2,200.00 | PITIQUITO | PUERTO LIBERTAD |
| 9687 | 44101 | X |  | SOCIAL | SPP-4707512 | MA ELENA VARGAS GARCIA             | CARÁCTER CONFIDENCIAL | \$2,200.00 | PITIQUITO | PUERTO LIBERTAD |
| 9688 | 44101 | X |  | SOCIAL | SPP-4707521 | MARIA CRISTINA MONTOYA CERVERA     | CARÁCTER CONFIDENCIAL | \$2,200.00 | PITIQUITO | PUERTO LIBERTAD |
| 9689 | 44101 | X |  | SOCIAL | SPP-4707530 | MARIA GUADALUPE BOJORQUEZ CANCHOLA | CARÁCTER CONFIDENCIAL | \$2,200.00 | PITIQUITO | PUERTO LIBERTAD |
| 9690 | 44101 | X |  | SOCIAL | SPP-4707498 | MARIA GUADALUPE HERNANDEZ REYES    | CARÁCTER CONFIDENCIAL | \$2,200.00 | PITIQUITO | PUERTO LIBERTAD |
| 9691 | 44101 | X |  | SOCIAL | SPP-4707522 | MIGUEL FRANCISCO VALENZUELA MENDEZ | CARÁCTER CONFIDENCIAL | \$2,200.00 | PITIQUITO | PUERTO LIBERTAD |
| 9692 | 44101 | X |  | SOCIAL | SPP-4707523 | MIRIAM ALEJANDRA IBARRA MARTINEZ   | CARÁCTER CONFIDENCIAL | \$2,200.00 | PITIQUITO | PUERTO LIBERTAD |
| 9693 | 44101 | X |  | SOCIAL | SPP-4707506 | MONICA JAZMIN DE LA CRUZ CARDONA   | CARÁCTER CONFIDENCIAL | \$2,200.00 | PITIQUITO | PUERTO LIBERTAD |
| 9694 | 44101 | X |  | SOCIAL | SPP-4707499 | NEREIDA ALEJANDRA IRACHETA GOMEZ   | CARÁCTER CONFIDENCIAL | \$2,200.00 | PITIQUITO | PUERTO LIBERTAD |
| 9695 | 44101 | X |  | SOCIAL | SPP-4707500 | NOELIA DNORA RUIZ ZAMORA           | CARÁCTER CONFIDENCIAL | \$2,200.00 | PITIQUITO | PUERTO LIBERTAD |
| 9696 | 44101 | X |  | SOCIAL | SPP-4707524 | ORALIA SARAHÍ SANDEZ VICTORIO      | CARÁCTER CONFIDENCIAL | \$2,200.00 | PITIQUITO | PUERTO LIBERTAD |
| 9697 | 44101 | X |  | SOCIAL | SPP-4707531 | PERLA YAJAIRA MEDINA OROZCO        | CARÁCTER CONFIDENCIAL | \$2,200.00 | PITIQUITO | PUERTO LIBERTAD |
| 9698 | 44101 | X |  | SOCIAL | SPP-4707511 | ROSARIO DE JESUS CABRERA JUAREZ    | CARÁCTER CONFIDENCIAL | \$2,200.00 | PITIQUITO | PUERTO LIBERTAD |
| 9699 | 44101 | X |  | SOCIAL | SPP-4707525 | ROSENDA ALICIA RUELAS HUIQUI       | CARÁCTER CONFIDENCIAL | \$2,200.00 | PITIQUITO | PUERTO LIBERTAD |
| 9700 | 44101 | X |  | SOCIAL | SPP-4707507 | SANTA EDUVIGES LOPEZ ANAYA         | CARÁCTER CONFIDENCIAL | \$2,200.00 | PITIQUITO | PUERTO LIBERTAD |
| 9701 | 44101 | X |  | SOCIAL | SPP-4707508 | THELMA JANETH MARTINEZ MADRID      | CARÁCTER CONFIDENCIAL | \$2,200.00 | PITIQUITO | PUERTO LIBERTAD |
| 9702 | 44101 | X |  | SOCIAL | SPP-4707510 | VALERIA JAQUELINE LOPEZ ROMAN      | CARÁCTER CONFIDENCIAL | \$2,200.00 | PITIQUITO | PUERTO LIBERTAD |
| 9703 | 44101 | X |  | SOCIAL | SPP-4707526 | VANESSA MEDINA PORTILLO            | CARÁCTER CONFIDENCIAL | \$2,200.00 | PITIQUITO | PUERTO LIBERTAD |
| 9704 | 44101 | X |  | SOCIAL | SPP-4707509 | YOLANDA ALMENDRA ALVARADO SALAS    | CARÁCTER CONFIDENCIAL | \$2,200.00 | PITIQUITO | PUERTO LIBERTAD |
| 9705 | 44101 | X |  | SOCIAL | SPP-4707501 | ZULEIKA JOCELIN MORALES PULIDO     | CARÁCTER CONFIDENCIAL | \$2,200.00 | PITIQUITO | PUERTO LIBERTAD |
| 9706 | 44101 | X |  | SOCIAL | SPP-4705173 | ANA GLORIA ONTIVEROS AYALA         | CARÁCTER CONFIDENCIAL | \$2,200.00 | PITIQUITO | SANTA MATILDE   |
| 9707 | 44101 | X |  | SOCIAL | SPP-4705174 | CELIA ELENA PINONES CAMARENA       | CARÁCTER CONFIDENCIAL | \$2,200.00 | PITIQUITO | SANTA MATILDE   |
| 9708 | 44101 | X |  | SOCIAL | SPP-4705166 | CONCEPCION LOPEZ FIGUEROA          | CARÁCTER CONFIDENCIAL | \$2,200.00 | PITIQUITO | SANTA MATILDE   |
| 9709 | 44101 | X |  | SOCIAL | SPP-4705167 | ELIZABETH AMARILLAS MARTINEZ       | CARÁCTER CONFIDENCIAL | \$2,200.00 | PITIQUITO | SANTA MATILDE   |
| 9710 | 44101 | X |  | SOCIAL | SPP-4705168 | GLORIA ELISA FIMBRES FLORES        | CARÁCTER CONFIDENCIAL | \$2,200.00 | PITIQUITO | SANTA MATILDE   |
| 9711 | 44101 | X |  | SOCIAL | SPP-4705175 | ISABEL ESTHER FIGUEROA MARTINEZ    | CARÁCTER CONFIDENCIAL | \$2,200.00 | PITIQUITO | SANTA MATILDE   |
| 9712 | 44101 | X |  | SOCIAL | SPP-4705135 | LUCERO DEYANIRA QUIJADA MARTINEZ   | CARÁCTER CONFIDENCIAL | \$2,200.00 | PITIQUITO | SANTA MATILDE   |
| 9713 | 44101 | X |  | SOCIAL | SPP-4710129 | MA TERESA MARTINEZ FIGUEROA        | CARÁCTER CONFIDENCIAL | \$2,200.00 | PITIQUITO | SANTA MATILDE   |
| 9714 | 44101 | X |  | SOCIAL | SPP-4705177 | MARIA ELENA LIZARRAGA TON          | CARÁCTER CONFIDENCIAL | \$2,200.00 | PITIQUITO | SANTA MATILDE   |



PERÍODO 4TO BIMESTRE (JULIO-AGOSTO) DEL 2023

|      |       |   |  |        |             |                                  |                       |            |                |                |
|------|-------|---|--|--------|-------------|----------------------------------|-----------------------|------------|----------------|----------------|
| 9715 | 44101 | X |  | SOCIAL | SPP-4705136 | MARIA ISABEL HERNANDEZ BARAJAS   | CARÁCTER CONFIDENCIAL | \$2,200.00 | PITIQUITO      | SANTA MATILDE  |
| 9716 | 44101 | X |  | SOCIAL | SPP-4705178 | MARIA JOSE FONSECA AMARILLAS     | CARÁCTER CONFIDENCIAL | \$2,200.00 | PITIQUITO      | SANTA MATILDE  |
| 9717 | 44101 | X |  | SOCIAL | SPP-4705171 | MARINA GUADALUPE MELENDREZ MANGE | CARÁCTER CONFIDENCIAL | \$2,200.00 | PITIQUITO      | SANTA MATILDE  |
| 9718 | 44101 | X |  | SOCIAL | SPP-4706838 | NIEVES REDONDO TORRES            | CARÁCTER CONFIDENCIAL | \$2,200.00 | PITIQUITO      | SANTA MATILDE  |
| 9719 | 44101 | X |  | SOCIAL | SPP-4705172 | OLGA MARIA RODRIGUEZ SALAZAR     | CARÁCTER CONFIDENCIAL | \$2,200.00 | PITIQUITO      | SANTA MATILDE  |
| 9720 | 44101 | X |  | SOCIAL | SPP-4705137 | ROSALBA SANTOYO MURRIETA         | CARÁCTER CONFIDENCIAL | \$2,200.00 | PITIQUITO      | SANTA MATILDE  |
| 9721 | 44101 | X |  | SOCIAL | SPP-4705176 | YASMIN JULIETA ESCARCEGA SALAS   | CARÁCTER CONFIDENCIAL | \$2,200.00 | PITIQUITO      | SANTA MATILDE  |
| 9722 | 44101 | X |  | SOCIAL | SPP-4806943 | ADA GRECIA GARCIA RAMIREZ        | CARÁCTER CONFIDENCIAL | \$2,200.00 | PUERTO PEÑASCO | PUERTO PEÑASCO |
| 9723 | 44101 | X |  | SOCIAL | SPP-4806929 | ADRIANA CLAUDIA ALVARADO VIDAL   | CARÁCTER CONFIDENCIAL | \$2,200.00 | PUERTO PEÑASCO | PUERTO PEÑASCO |
| 9724 | 44101 | X |  | SOCIAL | SPP-4806906 | ALMA ROSA RAMIREZ BERNABE        | CARÁCTER CONFIDENCIAL | \$2,200.00 | PUERTO PEÑASCO | PUERTO PEÑASCO |
| 9725 | 44101 | X |  | SOCIAL | SPP-4806882 | ALONDRA SELENE MENDOZA NAVARRETE | CARÁCTER CONFIDENCIAL | \$2,200.00 | PUERTO PEÑASCO | PUERTO PEÑASCO |
| 9726 | 44101 | X |  | SOCIAL | SPP-4806887 | AMANDA OSORIO SOSA               | CARÁCTER CONFIDENCIAL | \$2,200.00 | PUERTO PEÑASCO | PUERTO PEÑASCO |
| 9727 | 44101 | X |  | SOCIAL | SPP-4806940 | AMPARO RAMIREZ YESCAS            | CARÁCTER CONFIDENCIAL | \$2,200.00 | PUERTO PEÑASCO | PUERTO PEÑASCO |
| 9728 | 44101 | X |  | SOCIAL | SPP-4806863 | ANA BERTHA ROBLES GALVEZ         | CARÁCTER CONFIDENCIAL | \$2,200.00 | PUERTO PEÑASCO | PUERTO PEÑASCO |
| 9729 | 44101 | X |  | SOCIAL | SPP-4810211 | ANA GUADALUPE OCHOA VAZQUEZ      | CARÁCTER CONFIDENCIAL | \$2,200.00 | PUERTO PEÑASCO | PUERTO PEÑASCO |
| 9730 | 44101 | X |  | SOCIAL | SPP-4806864 | ANA LUISA MARTINEZ RODRIGUEZ     | CARÁCTER CONFIDENCIAL | \$2,200.00 | PUERTO PEÑASCO | PUERTO PEÑASCO |
| 9731 | 44101 | X |  | SOCIAL | SPP-4806876 | ANA MARSELA MARQUEZ BERNAL       | CARÁCTER CONFIDENCIAL | \$2,200.00 | PUERTO PEÑASCO | PUERTO PEÑASCO |
| 9732 | 44101 | X |  | SOCIAL | SPP-4806935 | ANCELMA LIBERATO RAMALES         | CARÁCTER CONFIDENCIAL | \$2,200.00 | PUERTO PEÑASCO | PUERTO PEÑASCO |
| 9733 | 44101 | X |  | SOCIAL | SPP-4806938 | ANGELA YAMILET SAUCEDA FLORES    | CARÁCTER CONFIDENCIAL | \$2,200.00 | PUERTO PEÑASCO | PUERTO PEÑASCO |
| 9734 | 44101 | X |  | SOCIAL | SPP-4806914 | ANGELICA LAZARO LAZARO           | CARÁCTER CONFIDENCIAL | \$2,200.00 | PUERTO PEÑASCO | PUERTO PEÑASCO |
| 9735 | 44101 | X |  | SOCIAL | SPP-4806941 | AQUELINA FUENTES HERNANDEZ       | CARÁCTER CONFIDENCIAL | \$2,200.00 | PUERTO PEÑASCO | PUERTO PEÑASCO |
| 9736 | 44101 | X |  | SOCIAL | SPP-4806892 | ARIADNA YANIRE RENTERIA SANCHEZ  | CARÁCTER CONFIDENCIAL | \$2,200.00 | PUERTO PEÑASCO | PUERTO PEÑASCO |
| 9737 | 44101 | X |  | SOCIAL | SPP-4806858 | ATDLEMY ZAYLET JUAREZ AMADO      | CARÁCTER CONFIDENCIAL | \$2,200.00 | PUERTO PEÑASCO | PUERTO PEÑASCO |
| 9738 | 44101 | X |  | SOCIAL | SPP-4806902 | BARBARA MICHEL PEREZ MORALES     | CARÁCTER CONFIDENCIAL | \$2,200.00 | PUERTO PEÑASCO | PUERTO PEÑASCO |
| 9739 | 44101 | X |  | SOCIAL | SPP-4806833 | BLANCA MARTINEZ RAFAEL           | CARÁCTER CONFIDENCIAL | \$2,200.00 | PUERTO PEÑASCO | PUERTO PEÑASCO |
| 9740 | 44101 | X |  | SOCIAL | SPP-4806942 | CALYPSO MARTINEZ HERNANDEZ       | CARÁCTER CONFIDENCIAL | \$2,200.00 | PUERTO PEÑASCO | PUERTO PEÑASCO |
| 9741 | 44101 | X |  | SOCIAL | SPP-4806869 | CARMEN GARCIA BERRELLEZA         | CARÁCTER CONFIDENCIAL | \$2,200.00 | PUERTO PEÑASCO | PUERTO PEÑASCO |
| 9742 | 44101 | X |  | SOCIAL | SPP-4806834 | CECILIA DAGIO PEREZ              | CARÁCTER CONFIDENCIAL | \$2,200.00 | PUERTO PEÑASCO | PUERTO PEÑASCO |
| 9743 | 44101 | X |  | SOCIAL | SPP-4806911 | CECILIA GUADALUPE ORTIZ MARTINEZ | CARÁCTER CONFIDENCIAL | \$2,200.00 | PUERTO PEÑASCO | PUERTO PEÑASCO |

PERÍODO 4TO BIMESTRE (JULIO-AGOSTO) DEL 2023

|      |       |   |  |        |             |                                     |                       |            |                |                |
|------|-------|---|--|--------|-------------|-------------------------------------|-----------------------|------------|----------------|----------------|
| 9744 | 44101 | X |  | SOCIAL | SPP-4806946 | CELESTINA CASIMIRO BARRERA          | CARÁCTER CONFIDENCIAL | \$2,200.00 | PUERTO PEÑASCO | PUERTO PEÑASCO |
| 9745 | 44101 | X |  | SOCIAL | SPP-4806888 | CINTHIA GUERRA SALIDO               | CARÁCTER CONFIDENCIAL | \$2,200.00 | PUERTO PEÑASCO | PUERTO PEÑASCO |
| 9746 | 44101 | X |  | SOCIAL | SPP-4806877 | CLAUDIA ALICIA MARQUEZ CRUZ         | CARÁCTER CONFIDENCIAL | \$2,200.00 | PUERTO PEÑASCO | PUERTO PEÑASCO |
| 9747 | 44101 | X |  | SOCIAL | SPP-4806930 | CLEOTILDE ALCARAZ MARTINEZ          | CARÁCTER CONFIDENCIAL | \$2,200.00 | PUERTO PEÑASCO | PUERTO PEÑASCO |
| 9748 | 44101 | X |  | SOCIAL | SPP-4806846 | CONSEPCION ANTONIO PADUA            | CARÁCTER CONFIDENCIAL | \$2,200.00 | PUERTO PEÑASCO | PUERTO PEÑASCO |
| 9749 | 44101 | X |  | SOCIAL | SPP-4806918 | CRISTINA RAMIREZ PINUELAS           | CARÁCTER CONFIDENCIAL | \$2,200.00 | PUERTO PEÑASCO | PUERTO PEÑASCO |
| 9750 | 44101 | X |  | SOCIAL | SPP-4806835 | DANIELA ESMERALDA IBARRA VALENZUELA | CARÁCTER CONFIDENCIAL | \$2,200.00 | PUERTO PEÑASCO | PUERTO PEÑASCO |
| 9751 | 44101 | X |  | SOCIAL | SPP-4806878 | DEIZI FRANSELA AGUIRRE GARCIA       | CARÁCTER CONFIDENCIAL | \$2,200.00 | PUERTO PEÑASCO | PUERTO PEÑASCO |
| 9752 | 44101 | X |  | SOCIAL | SPP-4806879 | DENISSE RUIZ AGUIRRE                | CARÁCTER CONFIDENCIAL | \$2,200.00 | PUERTO PEÑASCO | PUERTO PEÑASCO |
| 9753 | 44101 | X |  | SOCIAL | SPP-4806923 | DIANA GONZALEZ ZIRANDA              | CARÁCTER CONFIDENCIAL | \$2,200.00 | PUERTO PEÑASCO | PUERTO PEÑASCO |
| 9754 | 44101 | X |  | SOCIAL | SPP-4806865 | DIANA PATRICIA ENCINAS FRANCO       | CARÁCTER CONFIDENCIAL | \$2,200.00 | PUERTO PEÑASCO | PUERTO PEÑASCO |
| 9755 | 44101 | X |  | SOCIAL | SPP-4806857 | DORA ANGELICA COCOBA GOMEZ          | CARÁCTER CONFIDENCIAL | \$2,200.00 | PUERTO PEÑASCO | PUERTO PEÑASCO |
| 9756 | 44101 | X |  | SOCIAL | SPP-4806937 | ELSA BERNABE CASTREJON              | CARÁCTER CONFIDENCIAL | \$2,200.00 | PUERTO PEÑASCO | PUERTO PEÑASCO |
| 9757 | 44101 | X |  | SOCIAL | SPP-4806905 | ESTHER GONZALEZ GURROLA             | CARÁCTER CONFIDENCIAL | \$2,200.00 | PUERTO PEÑASCO | PUERTO PEÑASCO |
| 9758 | 44101 | X |  | SOCIAL | SPP-4806919 | EUGENIA ANGELINA MORALES CAMACHO    | CARÁCTER CONFIDENCIAL | \$2,200.00 | PUERTO PEÑASCO | PUERTO PEÑASCO |
| 9759 | 44101 | X |  | SOCIAL | SPP-4806947 | FEBE SANCHEZ VALERIO                | CARÁCTER CONFIDENCIAL | \$2,200.00 | PUERTO PEÑASCO | PUERTO PEÑASCO |
| 9760 | 44101 | X |  | SOCIAL | SPP-4806856 | FRANCISCA ELIZARRARAS CERVANTES     | CARÁCTER CONFIDENCIAL | \$2,200.00 | PUERTO PEÑASCO | PUERTO PEÑASCO |
| 9761 | 44101 | X |  | SOCIAL | SPP-4806836 | FRANCISCA MARTINEZ GARCIA           | CARÁCTER CONFIDENCIAL | \$2,200.00 | PUERTO PEÑASCO | PUERTO PEÑASCO |
| 9762 | 44101 | X |  | SOCIAL | SPP-4806883 | GRICELDA ROMERO ONTAMUCHA           | CARÁCTER CONFIDENCIAL | \$2,200.00 | PUERTO PEÑASCO | PUERTO PEÑASCO |
| 9763 | 44101 | X |  | SOCIAL | SPP-4806917 | GRISELDA RUBIO ANAYA                | CARÁCTER CONFIDENCIAL | \$2,200.00 | PUERTO PEÑASCO | PUERTO PEÑASCO |
| 9764 | 44101 | X |  | SOCIAL | SPP-4815139 | GUADALUPE HERNANDEZ GAMEZ           | CARÁCTER CONFIDENCIAL | \$2,200.00 | PUERTO PEÑASCO | PUERTO PEÑASCO |
| 9765 | 44101 | X |  | SOCIAL | SPP-4806893 | GUADALUPE SERRATO MEZA              | CARÁCTER CONFIDENCIAL | \$2,200.00 | PUERTO PEÑASCO | PUERTO PEÑASCO |
| 9766 | 44101 | X |  | SOCIAL | SPP-4806924 | GUADALUPE TORIBIO RUIZ              | CARÁCTER CONFIDENCIAL | \$2,200.00 | PUERTO PEÑASCO | PUERTO PEÑASCO |
| 9767 | 44101 | X |  | SOCIAL | SPP-4806931 | GUDELIA TORIBIO ROQUE               | CARÁCTER CONFIDENCIAL | \$2,200.00 | PUERTO PEÑASCO | PUERTO PEÑASCO |
| 9768 | 44101 | X |  | SOCIAL | SPP-4806925 | GUILLERMINA ADRIAN URBANO           | CARÁCTER CONFIDENCIAL | \$2,200.00 | PUERTO PEÑASCO | PUERTO PEÑASCO |
| 9769 | 44101 | X |  | SOCIAL | SPP-4806920 | IRENE CONCEPCION CHACON MERCADO     | CARÁCTER CONFIDENCIAL | \$2,200.00 | PUERTO PEÑASCO | PUERTO PEÑASCO |
| 9770 | 44101 | X |  | SOCIAL | SPP-4806884 | IRLANDA ROCIO GODINEZ ROSALES       | CARÁCTER CONFIDENCIAL | \$2,200.00 | PUERTO PEÑASCO | PUERTO PEÑASCO |
| 9771 | 44101 | X |  | SOCIAL | SPP-4806845 | ISABEL HERNANDEZ FLORES             | CARÁCTER CONFIDENCIAL | \$2,200.00 | PUERTO PEÑASCO | PUERTO PEÑASCO |
| 9772 | 44101 | X |  | SOCIAL | SPP-4806939 | JOSE MANUEL SANTIN HOARE            | CARÁCTER CONFIDENCIAL | \$2,200.00 | PUERTO PEÑASCO | PUERTO PEÑASCO |

PERÍODO 4TO BIMESTRE (JULIO-AGOSTO) DEL 2023

|      |       |   |  |        |             |                                       |                       |            |                |                |
|------|-------|---|--|--------|-------------|---------------------------------------|-----------------------|------------|----------------|----------------|
| 9773 | 44101 | X |  | SOCIAL | SPP-4806944 | JOSEFA CARPIO DE LA LUZ               | CARÁCTER CONFIDENCIAL | \$2,200.00 | PUERTO PEÑASCO | PUERTO PEÑASCO |
| 9774 | 44101 | X |  | SOCIAL | SPP-4806926 | JUDITH MARCELA TORRES RAMIREZ         | CARÁCTER CONFIDENCIAL | \$2,200.00 | PUERTO PEÑASCO | PUERTO PEÑASCO |
| 9775 | 44101 | X |  | SOCIAL | SPP-4806880 | KAREN YANETH PEREZ TAPIA              | CARÁCTER CONFIDENCIAL | \$2,200.00 | PUERTO PEÑASCO | PUERTO PEÑASCO |
| 9776 | 44101 | X |  | SOCIAL | SPP-4806866 | KARINA AMAYRANE QUINONEZ TORRES       | CARÁCTER CONFIDENCIAL | \$2,200.00 | PUERTO PEÑASCO | PUERTO PEÑASCO |
| 9777 | 44101 | X |  | SOCIAL | SPP-4806928 | LAURA ARACELI ACEVES LEON             | CARÁCTER CONFIDENCIAL | \$2,200.00 | PUERTO PEÑASCO | PUERTO PEÑASCO |
| 9778 | 44101 | X |  | SOCIAL | SPP-4806910 | LIZET MOLINA ARAGON                   | CARÁCTER CONFIDENCIAL | \$2,200.00 | PUERTO PEÑASCO | PUERTO PEÑASCO |
| 9779 | 44101 | X |  | SOCIAL | SPP-4806851 | LUZ DEL CARMEN DUARTE BERRELLEZA      | CARÁCTER CONFIDENCIAL | \$2,200.00 | PUERTO PEÑASCO | PUERTO PEÑASCO |
| 9780 | 44101 | X |  | SOCIAL | SPP-4806915 | MARIA ADELAIDA BOJORQUEZ RUIZ         | CARÁCTER CONFIDENCIAL | \$2,200.00 | PUERTO PEÑASCO | PUERTO PEÑASCO |
| 9781 | 44101 | X |  | SOCIAL | SPP-4806841 | MARIA ANTONIA SEPULVEDA JIMENEZ       | CARÁCTER CONFIDENCIAL | \$2,200.00 | PUERTO PEÑASCO | PUERTO PEÑASCO |
| 9782 | 44101 | X |  | SOCIAL | SPP-4806913 | MARIA ARACELI CORDERO GARCIA          | CARÁCTER CONFIDENCIAL | \$2,200.00 | PUERTO PEÑASCO | PUERTO PEÑASCO |
| 9783 | 44101 | X |  | SOCIAL | SPP-4806912 | MARIA AZUCENA BASILIO CARRILLO        | CARÁCTER CONFIDENCIAL | \$2,200.00 | PUERTO PEÑASCO | PUERTO PEÑASCO |
| 9784 | 44101 | X |  | SOCIAL | SPP-4806843 | MARIA CORNELIA BEJARANO CARRILLO      | CARÁCTER CONFIDENCIAL | \$2,200.00 | PUERTO PEÑASCO | PUERTO PEÑASCO |
| 9785 | 44101 | X |  | SOCIAL | SPP-4807705 | MARIA DE JESUS HERNANDEZ MURILLO      | CARÁCTER CONFIDENCIAL | \$2,200.00 | PUERTO PEÑASCO | PUERTO PEÑASCO |
| 9786 | 44101 | X |  | SOCIAL | SPP-4806840 | MARIA DE JESUS LEON OTERO             | CARÁCTER CONFIDENCIAL | \$2,200.00 | PUERTO PEÑASCO | PUERTO PEÑASCO |
| 9787 | 44101 | X |  | SOCIAL | SPP-4806916 | MARIA DE JESUS PLANCARTE BALDOVINOS   | CARÁCTER CONFIDENCIAL | \$2,200.00 | PUERTO PEÑASCO | PUERTO PEÑASCO |
| 9788 | 44101 | X |  | SOCIAL | SPP-4806842 | MARIA DEL ROSARIO MARTINEZ CELEDON    | CARÁCTER CONFIDENCIAL | \$2,200.00 | PUERTO PEÑASCO | PUERTO PEÑASCO |
| 9789 | 44101 | X |  | SOCIAL | SPP-4806907 | MARIA DOLORES GALLARDO JUAREZ         | CARÁCTER CONFIDENCIAL | \$2,200.00 | PUERTO PEÑASCO | PUERTO PEÑASCO |
| 9790 | 44101 | X |  | SOCIAL | SPP-4806885 | MARIA ELIZABETH JUAREZ                | CARÁCTER CONFIDENCIAL | \$2,200.00 | PUERTO PEÑASCO | PUERTO PEÑASCO |
| 9791 | 44101 | X |  | SOCIAL | SPP-4806859 | MARIA ELOINA YOLANDA FLORES HERNANDEZ | CARÁCTER CONFIDENCIAL | \$2,200.00 | PUERTO PEÑASCO | PUERTO PEÑASCO |
| 9792 | 44101 | X |  | SOCIAL | SPP-4806881 | MARIA GUADALUPE CORTES AVINA          | CARÁCTER CONFIDENCIAL | \$2,200.00 | PUERTO PEÑASCO | PUERTO PEÑASCO |
| 9793 | 44101 | X |  | SOCIAL | SPP-4806934 | MARIA ISABEL ONOFRE MOCTEZUMA         | CARÁCTER CONFIDENCIAL | \$2,200.00 | PUERTO PEÑASCO | PUERTO PEÑASCO |
| 9794 | 44101 | X |  | SOCIAL | SPP-4806870 | MARIA MAGDALENA CASTANEDA CHAVEZ      | CARÁCTER CONFIDENCIAL | \$2,200.00 | PUERTO PEÑASCO | PUERTO PEÑASCO |
| 9795 | 44101 | X |  | SOCIAL | SPP-4806871 | MARIA MAGDALENA RUIZ HERNANDEZ        | CARÁCTER CONFIDENCIAL | \$2,200.00 | PUERTO PEÑASCO | PUERTO PEÑASCO |
| 9796 | 44101 | X |  | SOCIAL | SPP-4806862 | MARIA MARLEN REYES                    | CARÁCTER CONFIDENCIAL | \$2,200.00 | PUERTO PEÑASCO | PUERTO PEÑASCO |
| 9797 | 44101 | X |  | SOCIAL | SPP-4806894 | MARICELA ARVIZU                       | CARÁCTER CONFIDENCIAL | \$2,200.00 | PUERTO PEÑASCO | PUERTO PEÑASCO |
| 9798 | 44101 | X |  | SOCIAL | SPP-4806895 | MARTHA YADIRA HERNANDEZ PENA          | CARÁCTER CONFIDENCIAL | \$2,200.00 | PUERTO PEÑASCO | PUERTO PEÑASCO |
| 9799 | 44101 | X |  | SOCIAL | SPP-4806855 | MAYRA MELISA DELGADO LUNA             | CARÁCTER CONFIDENCIAL | \$2,200.00 | PUERTO PEÑASCO | PUERTO PEÑASCO |
| 9800 | 44101 | X |  | SOCIAL | SPP-4806896 | MICAELA VALENCIA RIPALDA              | CARÁCTER CONFIDENCIAL | \$2,200.00 | PUERTO PEÑASCO | PUERTO PEÑASCO |
| 9801 | 44101 | X |  | SOCIAL | SPP-4806889 | MIRIAM GUADALUPE AGUSTINA BALLORI     | CARÁCTER CONFIDENCIAL | \$2,200.00 | PUERTO PEÑASCO | PUERTO PEÑASCO |

PERÍODO 4TO BIMESTRE (JULIO-AGOSTO) DEL 2023

|      |       |   |  |        |             |                                    |                       |            |                |                |
|------|-------|---|--|--------|-------------|------------------------------------|-----------------------|------------|----------------|----------------|
| 9802 | 44101 | X |  | SOCIAL | SPP-4806922 | MIRIAM ZULEICA COTA BELTRAN        | CARÁCTER CONFIDENCIAL | \$2,200.00 | PUERTO PEÑASCO | PUERTO PEÑASCO |
| 9803 | 44101 | X |  | SOCIAL | SPP-4806850 | NICOLASA NAZARIO BARCENAS          | CARÁCTER CONFIDENCIAL | \$2,200.00 | PUERTO PEÑASCO | PUERTO PEÑASCO |
| 9804 | 44101 | X |  | SOCIAL | SPP-4806900 | NORMA DELIA TORRES                 | CARÁCTER CONFIDENCIAL | \$2,200.00 | PUERTO PEÑASCO | PUERTO PEÑASCO |
| 9805 | 44101 | X |  | SOCIAL | SPP-4806897 | PATRICIA ELIZABETH CISNEROS GOMEZ  | CARÁCTER CONFIDENCIAL | \$2,200.00 | PUERTO PEÑASCO | PUERTO PEÑASCO |
| 9806 | 44101 | X |  | SOCIAL | SPP-4806890 | PATRICIA HERMELINDA MEDRANO RAMOS  | CARÁCTER CONFIDENCIAL | \$2,200.00 | PUERTO PEÑASCO | PUERTO PEÑASCO |
| 9807 | 44101 | X |  | SOCIAL | SPP-4806908 | PATRICIA LAGUNAS MATAMOROS         | CARÁCTER CONFIDENCIAL | \$2,200.00 | PUERTO PEÑASCO | PUERTO PEÑASCO |
| 9808 | 44101 | X |  | SOCIAL | SPP-4806936 | PERLA CAMILA CASTRO MONTOYA        | CARÁCTER CONFIDENCIAL | \$2,200.00 | PUERTO PEÑASCO | PUERTO PEÑASCO |
| 9809 | 44101 | X |  | SOCIAL | SPP-4807718 | PERLA GUADALUPE BRACAMONTE ADARGAS | CARÁCTER CONFIDENCIAL | \$2,200.00 | PUERTO PEÑASCO | PUERTO PEÑASCO |
| 9810 | 44101 | X |  | SOCIAL | SPP-4806933 | PILAR LETICIA ARENAS LOPEZ         | CARÁCTER CONFIDENCIAL | \$2,200.00 | PUERTO PEÑASCO | PUERTO PEÑASCO |
| 9811 | 44101 | X |  | SOCIAL | SPP-4806898 | RAFAELA VAZQUEZ RIOS               | CARÁCTER CONFIDENCIAL | \$2,200.00 | PUERTO PEÑASCO | PUERTO PEÑASCO |
| 9812 | 44101 | X |  | SOCIAL | SPP-4806872 | ROBERTO ALVAREZ EGURROLA           | CARÁCTER CONFIDENCIAL | \$2,200.00 | PUERTO PEÑASCO | PUERTO PEÑASCO |
| 9813 | 44101 | X |  | SOCIAL | SPP-4810210 | ROSA IMELDA MARQUEZ MEZA           | CARÁCTER CONFIDENCIAL | \$2,200.00 | PUERTO PEÑASCO | PUERTO PEÑASCO |
| 9814 | 44101 | X |  | SOCIAL | SPP-4806849 | ROSAURA ELIZABETH LAZARO BARCENAS  | CARÁCTER CONFIDENCIAL | \$2,200.00 | PUERTO PEÑASCO | PUERTO PEÑASCO |
| 9815 | 44101 | X |  | SOCIAL | SPP-4806874 | SAHIRA MARIA JIMENEZ BERMUDEZ      | CARÁCTER CONFIDENCIAL | \$2,200.00 | PUERTO PEÑASCO | PUERTO PEÑASCO |
| 9816 | 44101 | X |  | SOCIAL | SPP-4806861 | SALMA DIOSELINA CASTRO GARCIA      | CARÁCTER CONFIDENCIAL | \$2,200.00 | PUERTO PEÑASCO | PUERTO PEÑASCO |
| 9817 | 44101 | X |  | SOCIAL | SPP-4806854 | SANDRA HERNANDEZ PEDROZA           | CARÁCTER CONFIDENCIAL | \$2,200.00 | PUERTO PEÑASCO | PUERTO PEÑASCO |
| 9818 | 44101 | X |  | SOCIAL | SPP-4806891 | SANDRA MARIA GONZALEZ MEZA         | CARÁCTER CONFIDENCIAL | \$2,200.00 | PUERTO PEÑASCO | PUERTO PEÑASCO |
| 9819 | 44101 | X |  | SOCIAL | SPP-4806899 | SANDRA REYNOSO ESTRADA             | CARÁCTER CONFIDENCIAL | \$2,200.00 | PUERTO PEÑASCO | PUERTO PEÑASCO |
| 9820 | 44101 | X |  | SOCIAL | SPP-4806927 | SANTOS ALONDRA GARCIA PEREA        | CARÁCTER CONFIDENCIAL | \$2,200.00 | PUERTO PEÑASCO | PUERTO PEÑASCO |
| 9821 | 44101 | X |  | SOCIAL | SPP-4806867 | SILVIA GUADALUPE MENDOZA ARAGON    | CARÁCTER CONFIDENCIAL | \$2,200.00 | PUERTO PEÑASCO | PUERTO PEÑASCO |
| 9822 | 44101 | X |  | SOCIAL | SPP-4810209 | SILVIA MIRAMONTES VELAZQUEZ        | CARÁCTER CONFIDENCIAL | \$2,200.00 | PUERTO PEÑASCO | PUERTO PEÑASCO |
| 9823 | 44101 | X |  | SOCIAL | SPP-4806853 | SONIA ORTEGA ELIZARRARAS           | CARÁCTER CONFIDENCIAL | \$2,200.00 | PUERTO PEÑASCO | PUERTO PEÑASCO |
| 9824 | 44101 | X |  | SOCIAL | SPP-4806875 | SORAYDA VALENZUELA VAZQUEZ         | CARÁCTER CONFIDENCIAL | \$2,200.00 | PUERTO PEÑASCO | PUERTO PEÑASCO |
| 9825 | 44101 | X |  | SOCIAL | SPP-4806904 | SUGEY ANALLELY ROSAS CUEVAS        | CARÁCTER CONFIDENCIAL | \$2,200.00 | PUERTO PEÑASCO | PUERTO PEÑASCO |
| 9826 | 44101 | X |  | SOCIAL | SPP-4806848 | VERONICA NAVA SALGADO              | CARÁCTER CONFIDENCIAL | \$2,200.00 | PUERTO PEÑASCO | PUERTO PEÑASCO |
| 9827 | 44101 | X |  | SOCIAL | SPP-4806847 | VERONICA VENANCIO REYES            | CARÁCTER CONFIDENCIAL | \$2,200.00 | PUERTO PEÑASCO | PUERTO PEÑASCO |
| 9828 | 44101 | X |  | SOCIAL | SPP-4806852 | VICENTA DE LA CRUZ GARCIA          | CARÁCTER CONFIDENCIAL | \$2,200.00 | PUERTO PEÑASCO | PUERTO PEÑASCO |
| 9829 | 44101 | X |  | SOCIAL | SPP-4806903 | VIVIANA HERNANDEZ MONREAL          | CARÁCTER CONFIDENCIAL | \$2,200.00 | PUERTO PEÑASCO | PUERTO PEÑASCO |
| 9830 | 44101 | X |  | SOCIAL | SPP-4806909 | WENDY GUADALUPE MADRID GARCIA      | CARÁCTER CONFIDENCIAL | \$2,200.00 | PUERTO PEÑASCO | PUERTO PEÑASCO |

PERÍODO 4TO BIMESTRE (JULIO-AGOSTO) DEL 2023

|      |       |   |  |        |             |                                      |                       |            |                |                |
|------|-------|---|--|--------|-------------|--------------------------------------|-----------------------|------------|----------------|----------------|
| 9831 | 44101 | X |  | SOCIAL | SPP-4806860 | YADIRA ISABEL OZUNA LOPEZ            | CARÁCTER CONFIDENCIAL | \$2,200.00 | PUERTO PEÑASCO | PUERTO PEÑASCO |
| 9832 | 44101 | X |  | SOCIAL | SPP-4806945 | YUDITH EMILIA RUIZ MIRAMONTES        | CARÁCTER CONFIDENCIAL | \$2,200.00 | PUERTO PEÑASCO | PUERTO PEÑASCO |
| 9833 | 44101 | X |  | SOCIAL | SPP-4806868 | ZETSENGUERY CASTRO AGUILAR           | CARÁCTER CONFIDENCIAL | \$2,200.00 | PUERTO PEÑASCO | PUERTO PEÑASCO |
| 9834 | 44101 | X |  | SOCIAL | SPP-4908544 | ALMA YANET MENDIVIL ENRIQUEZ         | CARÁCTER CONFIDENCIAL | \$2,200.00 | QUIRIEGO       | BACUSA         |
| 9835 | 44101 | X |  | SOCIAL | SPP-4908546 | ANGELA JULIETA VALENZUELA VALENZUELA | CARÁCTER CONFIDENCIAL | \$2,200.00 | QUIRIEGO       | BACUSA         |
| 9836 | 44101 | X |  | SOCIAL | SPP-4909940 | BRENDA GUADALUPE VALENZUELA ROMAN    | CARÁCTER CONFIDENCIAL | \$2,200.00 | QUIRIEGO       | BACUSA         |
| 9837 | 44101 | X |  | SOCIAL | SPP-4908531 | CINTHIA ANAYELI ROMAN MENDIVIL       | CARÁCTER CONFIDENCIAL | \$2,200.00 | QUIRIEGO       | BACUSA         |
| 9838 | 44101 | X |  | SOCIAL | SPP-4908509 | CLAUDIA YADIRA MENDIVIL MARTINEZ     | CARÁCTER CONFIDENCIAL | \$2,200.00 | QUIRIEGO       | BACUSA         |
| 9839 | 44101 | X |  | SOCIAL | SPP-4908506 | CONSUELO VALENZUELA CHAVEZ           | CARÁCTER CONFIDENCIAL | \$2,200.00 | QUIRIEGO       | BACUSA         |
| 9840 | 44101 | X |  | SOCIAL | SPP-4908532 | EDITH HERMELINDA ENRIQUEZ ROBLES     | CARÁCTER CONFIDENCIAL | \$2,200.00 | QUIRIEGO       | BACUSA         |
| 9841 | 44101 | X |  | SOCIAL | SPP-4908537 | GUADALUPE MENDIVIL BUITIMEA          | CARÁCTER CONFIDENCIAL | \$2,200.00 | QUIRIEGO       | BACUSA         |
| 9842 | 44101 | X |  | SOCIAL | SPP-4908536 | ISABEL BUITIMEA VALENZUELA           | CARÁCTER CONFIDENCIAL | \$2,200.00 | QUIRIEGO       | BACUSA         |
| 9843 | 44101 | X |  | SOCIAL | SPP-4908505 | KAREN YESENIA VALENZUELA MENDIVIL    | CARÁCTER CONFIDENCIAL | \$2,200.00 | QUIRIEGO       | BACUSA         |
| 9844 | 44101 | X |  | SOCIAL | SPP-4908515 | MARIA DEL CARMEN ENRIQUEZ VALENZUELA | CARÁCTER CONFIDENCIAL | \$2,200.00 | QUIRIEGO       | BACUSA         |
| 9845 | 44101 | X |  | SOCIAL | SPP-4908512 | MARIA GLORIA NAISMEA MARTINEZ        | CARÁCTER CONFIDENCIAL | \$2,200.00 | QUIRIEGO       | BACUSA         |
| 9846 | 44101 | X |  | SOCIAL | SPP-4908547 | MARIA MATILDE ENRIQUEZ VALENZUELA    | CARÁCTER CONFIDENCIAL | \$2,200.00 | QUIRIEGO       | BACUSA         |
| 9847 | 44101 | X |  | SOCIAL | SPP-4908545 | MARINA GUADALUPE ROBLES VALENZUELA   | CARÁCTER CONFIDENCIAL | \$2,200.00 | QUIRIEGO       | BACUSA         |
| 9848 | 44101 | X |  | SOCIAL | SPP-4908534 | OFELIA ACOSTA CASTELO                | CARÁCTER CONFIDENCIAL | \$2,200.00 | QUIRIEGO       | BACUSA         |
| 9849 | 44101 | X |  | SOCIAL | SPP-4908507 | ROSALBA NAISMEA MARTINEZ             | CARÁCTER CONFIDENCIAL | \$2,200.00 | QUIRIEGO       | BACUSA         |
| 9850 | 44101 | X |  | SOCIAL | SPP-4908514 | ROSARIO ENRIQUEZ VALENZUELA          | CARÁCTER CONFIDENCIAL | \$2,200.00 | QUIRIEGO       | BACUSA         |
| 9851 | 44101 | X |  | SOCIAL | SPP-4908510 | SELENE GUADALUPE MENDIVIL MARTINEZ   | CARÁCTER CONFIDENCIAL | \$2,200.00 | QUIRIEGO       | BACUSA         |
| 9852 | 44101 | X |  | SOCIAL | SPP-4908533 | TERESA MENDIVIL ZAYAS                | CARÁCTER CONFIDENCIAL | \$2,200.00 | QUIRIEGO       | BACUSA         |
| 9853 | 44101 | X |  | SOCIAL | SPP-4908548 | YESENIA GUADALIPE BUITIMEA ZAZUETA   | CARÁCTER CONFIDENCIAL | \$2,200.00 | QUIRIEGO       | BACUSA         |
| 9854 | 44101 | X |  | SOCIAL | SPP-4908508 | YOSELIN PAOLA BUITIMEA ENCINAS       | CARÁCTER CONFIDENCIAL | \$2,200.00 | QUIRIEGO       | BACUSA         |
| 9855 | 44101 | X |  | SOCIAL | SPP-4908488 | ADRIANA FIERROS CASTRO               | CARÁCTER CONFIDENCIAL | \$2,200.00 | QUIRIEGO       | BATACOSA       |
| 9856 | 44101 | X |  | SOCIAL | SPP-4908489 | ALICIA MURRIETA PALAFOX              | CARÁCTER CONFIDENCIAL | \$2,200.00 | QUIRIEGO       | BATACOSA       |
| 9857 | 44101 | X |  | SOCIAL | SPP-4908538 | CELIDA GLADIOLA PALOMARES ESCALANTE  | CARÁCTER CONFIDENCIAL | \$2,200.00 | QUIRIEGO       | BATACOSA       |
| 9858 | 44101 | X |  | SOCIAL | SPP-4908469 | EMILIA MURRIETA SOTO                 | CARÁCTER CONFIDENCIAL | \$2,200.00 | QUIRIEGO       | BATACOSA       |
| 9859 | 44101 | X |  | SOCIAL | SPP-4908501 | ESMERALDA PATRICIA LUNA CHAVEZ       | CARÁCTER CONFIDENCIAL | \$2,200.00 | QUIRIEGO       | BATACOSA       |

PERÍODO 4TO BIMESTRE (JULIO-AGOSTO) DEL 2023

|      |       |   |  |        |             |                                  |                       |            |          |          |
|------|-------|---|--|--------|-------------|----------------------------------|-----------------------|------------|----------|----------|
| 9860 | 44101 | X |  | SOCIAL | SPP-4908487 | JANETH YESENIA PAREDES BUITIMEA  | CARÁCTER CONFIDENCIAL | \$2,200.00 | QUIRIEGO | BATACOSA |
| 9861 | 44101 | X |  | SOCIAL | SPP-4908500 | LINA MARIA CASTRO BORBON         | CARÁCTER CONFIDENCIAL | \$2,200.00 | QUIRIEGO | BATACOSA |
| 9862 | 44101 | X |  | SOCIAL | SPP-4908470 | LORETO MARINA BUITIMEA GUTIERREZ | CARÁCTER CONFIDENCIAL | \$2,200.00 | QUIRIEGO | BATACOSA |
| 9863 | 44101 | X |  | SOCIAL | SPP-4908486 | MARCIAL SIARI VALENZUELA         | CARÁCTER CONFIDENCIAL | \$2,200.00 | QUIRIEGO | BATACOSA |
| 9864 | 44101 | X |  | SOCIAL | SPP-4908535 | MARIA ANGELICA MORALES BAEZ      | CARÁCTER CONFIDENCIAL | \$2,200.00 | QUIRIEGO | BATACOSA |
| 9865 | 44101 | X |  | SOCIAL | SPP-4908494 | MARIA ISABEL LOPEZ VALENZUELA    | CARÁCTER CONFIDENCIAL | \$2,200.00 | QUIRIEGO | BATACOSA |
| 9866 | 44101 | X |  | SOCIAL | SPP-4908493 | SANTA EDUWIGES AYALA GUTIERREZ   | CARÁCTER CONFIDENCIAL | \$2,200.00 | QUIRIEGO | BATACOSA |
| 9867 | 44101 | X |  | SOCIAL | SPP-4908467 | ALEJANDRINA BORBOA BORBON        | CARÁCTER CONFIDENCIAL | \$2,200.00 | QUIRIEGO | CABORA   |
| 9868 | 44101 | X |  | SOCIAL | SPP-4908479 | AMALIA AYALA VILLANUEVA          | CARÁCTER CONFIDENCIAL | \$2,200.00 | QUIRIEGO | CABORA   |
| 9869 | 44101 | X |  | SOCIAL | SPP-4908563 | ARCELIA FLORES BORBON            | CARÁCTER CONFIDENCIAL | \$2,200.00 | QUIRIEGO | CABORA   |
| 9870 | 44101 | X |  | SOCIAL | SPP-4908476 | BRENDA BERENICE FLORES ENCINAS   | CARÁCTER CONFIDENCIAL | \$2,200.00 | QUIRIEGO | CABORA   |
| 9871 | 44101 | X |  | SOCIAL | SPP-4908497 | ELVIRA COTA OZUNA                | CARÁCTER CONFIDENCIAL | \$2,200.00 | QUIRIEGO | CABORA   |
| 9872 | 44101 | X |  | SOCIAL | SPP-4908477 | ERENDIDA COTA OZUNA              | CARÁCTER CONFIDENCIAL | \$2,200.00 | QUIRIEGO | CABORA   |
| 9873 | 44101 | X |  | SOCIAL | SPP-4908484 | FRANCISCA COTA OSUNA             | CARÁCTER CONFIDENCIAL | \$2,200.00 | QUIRIEGO | CABORA   |
| 9874 | 44101 | X |  | SOCIAL | SPP-4908485 | JESUS GUADALUPE FLORES COTA      | CARÁCTER CONFIDENCIAL | \$2,200.00 | QUIRIEGO | CABORA   |
| 9875 | 44101 | X |  | SOCIAL | SPP-4908539 | LIDIA AYALA ROCHIN               | CARÁCTER CONFIDENCIAL | \$2,200.00 | QUIRIEGO | CABORA   |
| 9876 | 44101 | X |  | SOCIAL | SPP-4908466 | LUZ ELENA ARMENTA ZAZUETA        | CARÁCTER CONFIDENCIAL | \$2,200.00 | QUIRIEGO | CABORA   |
| 9877 | 44101 | X |  | SOCIAL | SPP-4908543 | MARCO ANTONIO RODRIGUEZ FLORES   | CARÁCTER CONFIDENCIAL | \$2,200.00 | QUIRIEGO | CABORA   |
| 9878 | 44101 | X |  | SOCIAL | SPP-4908541 | MARGARITA ZAZUETA MARTINEZ       | CARÁCTER CONFIDENCIAL | \$2,200.00 | QUIRIEGO | CABORA   |
| 9879 | 44101 | X |  | SOCIAL | SPP-4908478 | MARIA DEL CARMEN FLORES ENCINAS  | CARÁCTER CONFIDENCIAL | \$2,200.00 | QUIRIEGO | CABORA   |
| 9880 | 44101 | X |  | SOCIAL | SPP-4908483 | MARIA MERCEDES VERDUGO COTA      | CARÁCTER CONFIDENCIAL | \$2,200.00 | QUIRIEGO | CABORA   |
| 9881 | 44101 | X |  | SOCIAL | SPP-4908564 | MARIAN COTA OZUNA                | CARÁCTER CONFIDENCIAL | \$2,200.00 | QUIRIEGO | CABORA   |
| 9882 | 44101 | X |  | SOCIAL | SPP-4908480 | MIRIAM AYALA VILLANUEVA          | CARÁCTER CONFIDENCIAL | \$2,200.00 | QUIRIEGO | CABORA   |
| 9883 | 44101 | X |  | SOCIAL | SPP-4908468 | MONICA VERDUGO COTA              | CARÁCTER CONFIDENCIAL | \$2,200.00 | QUIRIEGO | CABORA   |
| 9884 | 44101 | X |  | SOCIAL | SPP-4908481 | NALLELY AZUCENA AYALA VILLANUEVA | CARÁCTER CONFIDENCIAL | \$2,200.00 | QUIRIEGO | CABORA   |
| 9885 | 44101 | X |  | SOCIAL | SPP-4908542 | NAYELLY MARTINEZ ZAZUETA         | CARÁCTER CONFIDENCIAL | \$2,200.00 | QUIRIEGO | CABORA   |
| 9886 | 44101 | X |  | SOCIAL | SPP-4908540 | RAQUEL ALEJANDRA FLORES COTA     | CARÁCTER CONFIDENCIAL | \$2,200.00 | QUIRIEGO | CABORA   |
| 9887 | 44101 | X |  | SOCIAL | SPP-4908482 | ROSA HILDA AYALA ALVARADO        | CARÁCTER CONFIDENCIAL | \$2,200.00 | QUIRIEGO | CABORA   |
| 9888 | 44101 | X |  | SOCIAL | SPP-4909566 | YESENIA ROMERO BORBON            | CARÁCTER CONFIDENCIAL | \$2,200.00 | QUIRIEGO | CABORA   |

PERÍODO 4TO BIMESTRE (JULIO-AGOSTO) DEL 2023

|      |       |   |  |        |             |                                  |                       |            |          |            |
|------|-------|---|--|--------|-------------|----------------------------------|-----------------------|------------|----------|------------|
| 9889 | 44101 | X |  | SOCIAL | SPP-4915027 | ADELAIDA ROMERO CIRIACO          | CARÁCTER CONFIDENCIAL | \$2,200.00 | QUIRIEGO | LOS BAJIOS |
| 9890 | 44101 | X |  | SOCIAL | SPP-4915016 | BERNABE TRIAS CORPUS             | CARÁCTER CONFIDENCIAL | \$2,200.00 | QUIRIEGO | LOS BAJIOS |
| 9891 | 44101 | X |  | SOCIAL | SPP-4915025 | CARLA LUZ HAIDEE SIRIACO ARMENTA | CARÁCTER CONFIDENCIAL | \$2,200.00 | QUIRIEGO | LOS BAJIOS |
| 9892 | 44101 | X |  | SOCIAL | SPP-4915035 | CLAUDIA ARTALEJO ARMENTA         | CARÁCTER CONFIDENCIAL | \$2,200.00 | QUIRIEGO | LOS BAJIOS |
| 9893 | 44101 | X |  | SOCIAL | SPP-4915044 | CRISTINA CIRIACO ROMERO          | CARÁCTER CONFIDENCIAL | \$2,200.00 | QUIRIEGO | LOS BAJIOS |
| 9894 | 44101 | X |  | SOCIAL | SPP-4915049 | CRUZ ENRIQUEZ GRIJALVA           | CARÁCTER CONFIDENCIAL | \$2,200.00 | QUIRIEGO | LOS BAJIOS |
| 9895 | 44101 | X |  | SOCIAL | SPP-4915015 | DIANA YESICA YOQUIBO MENDEZ      | CARÁCTER CONFIDENCIAL | \$2,200.00 | QUIRIEGO | LOS BAJIOS |
| 9896 | 44101 | X |  | SOCIAL | SPP-4915014 | DORA IMELDA VALENZUELA SIRIACO   | CARÁCTER CONFIDENCIAL | \$2,200.00 | QUIRIEGO | LOS BAJIOS |
| 9897 | 44101 | X |  | SOCIAL | SPP-4915034 | DULCE MARIA ANAYA ROMERO         | CARÁCTER CONFIDENCIAL | \$2,200.00 | QUIRIEGO | LOS BAJIOS |
| 9898 | 44101 | X |  | SOCIAL | SPP-4915038 | ELVIRA ARMENTA CIRIACO           | CARÁCTER CONFIDENCIAL | \$2,200.00 | QUIRIEGO | LOS BAJIOS |
| 9899 | 44101 | X |  | SOCIAL | SPP-4915040 | EMILIA ARMENTA LOPEZ             | CARÁCTER CONFIDENCIAL | \$2,200.00 | QUIRIEGO | LOS BAJIOS |
| 9900 | 44101 | X |  | SOCIAL | SPP-4915042 | EVA ANDREA ZAZUETA ENRIQUEZ      | CARÁCTER CONFIDENCIAL | \$2,200.00 | QUIRIEGO | LOS BAJIOS |
| 9901 | 44101 | X |  | SOCIAL | SPP-4915061 | EVA PRECIADO ARTALEJO            | CARÁCTER CONFIDENCIAL | \$2,200.00 | QUIRIEGO | LOS BAJIOS |
| 9902 | 44101 | X |  | SOCIAL | SPP-4915055 | FLORA RODRIGUEZ CIRIACO          | CARÁCTER CONFIDENCIAL | \$2,200.00 | QUIRIEGO | LOS BAJIOS |
| 9903 | 44101 | X |  | SOCIAL | SPP-4915058 | FLORENCIA CIRIACO ARMENTA        | CARÁCTER CONFIDENCIAL | \$2,200.00 | QUIRIEGO | LOS BAJIOS |
| 9904 | 44101 | X |  | SOCIAL | SPP-4915033 | FRANCISCA BUITIMEA ROMERO        | CARÁCTER CONFIDENCIAL | \$2,200.00 | QUIRIEGO | LOS BAJIOS |
| 9905 | 44101 | X |  | SOCIAL | SPP-4915041 | FRANCISCA CIRIACO ARMENTA        | CARÁCTER CONFIDENCIAL | \$2,200.00 | QUIRIEGO | LOS BAJIOS |
| 9906 | 44101 | X |  | SOCIAL | SPP-4915019 | GENOVEVA RODRIGUEZ CIRIACO       | CARÁCTER CONFIDENCIAL | \$2,200.00 | QUIRIEGO | LOS BAJIOS |
| 9907 | 44101 | X |  | SOCIAL | SPP-4915036 | GUADALUPE ARTALEJO ARMENTA       | CARÁCTER CONFIDENCIAL | \$2,200.00 | QUIRIEGO | LOS BAJIOS |
| 9908 | 44101 | X |  | SOCIAL | SPP-4915037 | HERMELINDA ARTALEJO ARMENTA      | CARÁCTER CONFIDENCIAL | \$2,200.00 | QUIRIEGO | LOS BAJIOS |
| 9909 | 44101 | X |  | SOCIAL | SPP-4915020 | HERMELINDA RAZCON CIRIACO        | CARÁCTER CONFIDENCIAL | \$2,200.00 | QUIRIEGO | LOS BAJIOS |
| 9910 | 44101 | X |  | SOCIAL | SPP-4915051 | IRMA ANAYA SUJA                  | CARÁCTER CONFIDENCIAL | \$2,200.00 | QUIRIEGO | LOS BAJIOS |
| 9911 | 44101 | X |  | SOCIAL | SPP-4915048 | JOSE DOLORES ENRIQUEZ GRIJALVA   | CARÁCTER CONFIDENCIAL | \$2,200.00 | QUIRIEGO | LOS BAJIOS |
| 9912 | 44101 | X |  | SOCIAL | SPP-4915047 | JOSE RENE CIRIACO ENRIQUEZ       | CARÁCTER CONFIDENCIAL | \$2,200.00 | QUIRIEGO | LOS BAJIOS |
| 9913 | 44101 | X |  | SOCIAL | SPP-4915043 | JULIA CIRIACO CAUTIVO            | CARÁCTER CONFIDENCIAL | \$2,200.00 | QUIRIEGO | LOS BAJIOS |
| 9914 | 44101 | X |  | SOCIAL | SPP-4915057 | KARINA ROMERO CIRIACO            | CARÁCTER CONFIDENCIAL | \$2,200.00 | QUIRIEGO | LOS BAJIOS |
| 9915 | 44101 | X |  | SOCIAL | SPP-4915045 | LAURA CIRIACO GRIJALVA           | CARÁCTER CONFIDENCIAL | \$2,200.00 | QUIRIEGO | LOS BAJIOS |
| 9916 | 44101 | X |  | SOCIAL | SPP-4915050 | LETICIA WUIQUICHI GRIJALVA       | CARÁCTER CONFIDENCIAL | \$2,200.00 | QUIRIEGO | LOS BAJIOS |
| 9917 | 44101 | X |  | SOCIAL | SPP-4915056 | LUZ ESTHELA ANAYA ZUJA           | CARÁCTER CONFIDENCIAL | \$2,200.00 | QUIRIEGO | LOS BAJIOS |

PERÍODO 4TO BIMESTRE (JULIO-AGOSTO) DEL 2023

|      |       |   |  |        |             |                                |                       |            |          |            |
|------|-------|---|--|--------|-------------|--------------------------------|-----------------------|------------|----------|------------|
| 9918 | 44101 | X |  | SOCIAL | SPP-4915039 | MANUELA ARMENTA ROMERO         | CARÁCTER CONFIDENCIAL | \$2,200.00 | QUIRIEGO | LOS BAJIOS |
| 9919 | 44101 | X |  | SOCIAL | SPP-4915060 | MANUELA ARMENTA ZAZUETA        | CARÁCTER CONFIDENCIAL | \$2,200.00 | QUIRIEGO | LOS BAJIOS |
| 9920 | 44101 | X |  | SOCIAL | SPP-4915052 | MANUELA ZUJA RODRIGUEZ         | CARÁCTER CONFIDENCIAL | \$2,200.00 | QUIRIEGO | LOS BAJIOS |
| 9921 | 44101 | X |  | SOCIAL | SPP-4915030 | MARIA ANTONIA ROMERO CIRIACO   | CARÁCTER CONFIDENCIAL | \$2,200.00 | QUIRIEGO | LOS BAJIOS |
| 9922 | 44101 | X |  | SOCIAL | SPP-4915029 | MARIA DE JESUS ROMERO CIRIACO  | CARÁCTER CONFIDENCIAL | \$2,200.00 | QUIRIEGO | LOS BAJIOS |
| 9923 | 44101 | X |  | SOCIAL | SPP-4915053 | MARIA DOLORES BUITIMEA ARMENTA | CARÁCTER CONFIDENCIAL | \$2,200.00 | QUIRIEGO | LOS BAJIOS |
| 9924 | 44101 | X |  | SOCIAL | SPP-4915021 | MARIA LUISA RAZCON CIRIACO     | CARÁCTER CONFIDENCIAL | \$2,200.00 | QUIRIEGO | LOS BAJIOS |
| 9925 | 44101 | X |  | SOCIAL | SPP-4915028 | MARTHA ROMERO CIRIACO          | CARÁCTER CONFIDENCIAL | \$2,200.00 | QUIRIEGO | LOS BAJIOS |
| 9926 | 44101 | X |  | SOCIAL | SPP-4915046 | MATILDE ENRIQUEZ GRIJALBA      | CARÁCTER CONFIDENCIAL | \$2,200.00 | QUIRIEGO | LOS BAJIOS |
| 9927 | 44101 | X |  | SOCIAL | SPP-4915026 | NICOLASA CIRIACO GRIJALVA      | CARÁCTER CONFIDENCIAL | \$2,200.00 | QUIRIEGO | LOS BAJIOS |
| 9928 | 44101 | X |  | SOCIAL | SPP-4915031 | RAFAEL CORNEJO CAUTIVO         | CARÁCTER CONFIDENCIAL | \$2,200.00 | QUIRIEGO | LOS BAJIOS |
| 9929 | 44101 | X |  | SOCIAL | SPP-4915024 | RAMONA ENRIQUEZ CIRIACO        | CARÁCTER CONFIDENCIAL | \$2,200.00 | QUIRIEGO | LOS BAJIOS |
| 9930 | 44101 | X |  | SOCIAL | SPP-4915017 | RAMONA OTILIA RODRIGUEZ RASCON | CARÁCTER CONFIDENCIAL | \$2,200.00 | QUIRIEGO | LOS BAJIOS |
| 9931 | 44101 | X |  | SOCIAL | SPP-4915032 | REMIGIA BUITIMEA RODRIGUEZ     | CARÁCTER CONFIDENCIAL | \$2,200.00 | QUIRIEGO | LOS BAJIOS |
| 9932 | 44101 | X |  | SOCIAL | SPP-4915054 | REMIGIA RODRIGUEZ CIRIACO      | CARÁCTER CONFIDENCIAL | \$2,200.00 | QUIRIEGO | LOS BAJIOS |
| 9933 | 44101 | X |  | SOCIAL | SPP-4915023 | ROSA GUADALUPE GONZALEZ ROMERO | CARÁCTER CONFIDENCIAL | \$2,200.00 | QUIRIEGO | LOS BAJIOS |
| 9934 | 44101 | X |  | SOCIAL | SPP-4915059 | SEVERIANA ARMENTA CIRIACO      | CARÁCTER CONFIDENCIAL | \$2,200.00 | QUIRIEGO | LOS BAJIOS |
| 9935 | 44101 | X |  | SOCIAL | SPP-4915022 | VIRGINIA JOVA CIRIACO          | CARÁCTER CONFIDENCIAL | \$2,200.00 | QUIRIEGO | LOS BAJIOS |
| 9936 | 44101 | X |  | SOCIAL | SPP-4915018 | YOLANDA RODRIGUEZ CRUZ         | CARÁCTER CONFIDENCIAL | \$2,200.00 | QUIRIEGO | LOS BAJIOS |
| 9937 | 44101 | X |  | SOCIAL | SPP-4908553 | RAUL MARTIN CAUTIVO CIRIACO    | CARÁCTER CONFIDENCIAL | \$2,200.00 | QUIRIEGO | LOS BAJIOS |
| 9938 | 44101 | X |  | SOCIAL | SPP-4908557 | ALICIA ACOSTA MARTINEZ         | CARÁCTER CONFIDENCIAL | \$2,200.00 | QUIRIEGO | QUIRIEGO   |
| 9939 | 44101 | X |  | SOCIAL | SPP-4908504 | ALICIA ARMENTA ZAZUETA         | CARÁCTER CONFIDENCIAL | \$2,200.00 | QUIRIEGO | QUIRIEGO   |
| 9940 | 44101 | X |  | SOCIAL | SPP-4909958 | ALTAGRACIA ARTALEJO ALVAREZ    | CARÁCTER CONFIDENCIAL | \$2,200.00 | QUIRIEGO | QUIRIEGO   |
| 9941 | 44101 | X |  | SOCIAL | SPP-4908503 | AURELIA RODRIGUEZ ROMERO       | CARÁCTER CONFIDENCIAL | \$2,200.00 | QUIRIEGO | QUIRIEGO   |
| 9942 | 44101 | X |  | SOCIAL | SPP-4909957 | BALVANEDA GRIJALVA FLORES      | CARÁCTER CONFIDENCIAL | \$2,200.00 | QUIRIEGO | QUIRIEGO   |
| 9943 | 44101 | X |  | SOCIAL | SPP-4908555 | BERENICE YOCUPICIO BUITIMEA    | CARÁCTER CONFIDENCIAL | \$2,200.00 | QUIRIEGO | QUIRIEGO   |
| 9944 | 44101 | X |  | SOCIAL | SPP-4908568 | CANDELARIA ROMERO CIRIACO      | CARÁCTER CONFIDENCIAL | \$2,200.00 | QUIRIEGO | QUIRIEGO   |
| 9945 | 44101 | X |  | SOCIAL | SPP-4908499 | CAROLINA RODRIGUEZ CAUTIVO     | CARÁCTER CONFIDENCIAL | \$2,200.00 | QUIRIEGO | QUIRIEGO   |
| 9946 | 44101 | X |  | SOCIAL | SPP-4908523 | CRUZ ADRIANA MARTINEZ ANAYA    | CARÁCTER CONFIDENCIAL | \$2,200.00 | QUIRIEGO | QUIRIEGO   |



PERÍODO 4TO BIMESTRE (JULIO-AGOSTO) DEL 2023

|      |       |   |  |        |             |                                  |                       |            |          |          |
|------|-------|---|--|--------|-------------|----------------------------------|-----------------------|------------|----------|----------|
| 9947 | 44101 | X |  | SOCIAL | SPP-4909956 | EDITH CORNEJO ARTALEJO           | CARÁCTER CONFIDENCIAL | \$2,200.00 | QUIRIEGO | QUIRIEGO |
| 9948 | 44101 | X |  | SOCIAL | SPP-4908527 | EDITH GUADALUPE ARMENTA JOVA     | CARÁCTER CONFIDENCIAL | \$2,200.00 | QUIRIEGO | QUIRIEGO |
| 9949 | 44101 | X |  | SOCIAL | SPP-4909943 | ERASMO ARMENTA CIRIACO           | CARÁCTER CONFIDENCIAL | \$2,200.00 | QUIRIEGO | QUIRIEGO |
| 9950 | 44101 | X |  | SOCIAL | SPP-4908513 | ERENDIDA YESENIA ANGUIS ANGUIS   | CARÁCTER CONFIDENCIAL | \$2,200.00 | QUIRIEGO | QUIRIEGO |
| 9951 | 44101 | X |  | SOCIAL | SPP-4908556 | FLORA IDALIA BUITIMEA CIRIACO    | CARÁCTER CONFIDENCIAL | \$2,200.00 | QUIRIEGO | QUIRIEGO |
| 9952 | 44101 | X |  | SOCIAL | SPP-4908502 | FRANCISCA ENRIQUEZ GRIJALBA      | CARÁCTER CONFIDENCIAL | \$2,200.00 | QUIRIEGO | QUIRIEGO |
| 9953 | 44101 | X |  | SOCIAL | SPP-4908491 | GUADALUPE ESTRADA MADRILES       | CARÁCTER CONFIDENCIAL | \$2,200.00 | QUIRIEGO | QUIRIEGO |
| 9954 | 44101 | X |  | SOCIAL | SPP-4909954 | HECTOR MANUEL PERALTA ARMENTA    | CARÁCTER CONFIDENCIAL | \$2,200.00 | QUIRIEGO | QUIRIEGO |
| 9955 | 44101 | X |  | SOCIAL | SPP-4908552 | INES CIRIACO RODRIGUEZ           | CARÁCTER CONFIDENCIAL | \$2,200.00 | QUIRIEGO | QUIRIEGO |
| 9956 | 44101 | X |  | SOCIAL | SPP-4910385 | INES CORNEJO ARTALEJO            | CARÁCTER CONFIDENCIAL | \$2,200.00 | QUIRIEGO | QUIRIEGO |
| 9957 | 44101 | X |  | SOCIAL | SPP-4910384 | IRMA GABRIELA ROSAS VALENZUELA   | CARÁCTER CONFIDENCIAL | \$2,200.00 | QUIRIEGO | QUIRIEGO |
| 9958 | 44101 | X |  | SOCIAL | SPP-4909955 | IRMA VALENZUELA CIRIACO          | CARÁCTER CONFIDENCIAL | \$2,200.00 | QUIRIEGO | QUIRIEGO |
| 9959 | 44101 | X |  | SOCIAL | SPP-4909944 | JOSE ABEL RODRIGUEZ ENRIQUEZ     | CARÁCTER CONFIDENCIAL | \$2,200.00 | QUIRIEGO | QUIRIEGO |
| 9960 | 44101 | X |  | SOCIAL | SPP-4909949 | JUANA ZAZUETA BUITIMEA           | CARÁCTER CONFIDENCIAL | \$2,200.00 | QUIRIEGO | QUIRIEGO |
| 9961 | 44101 | X |  | SOCIAL | SPP-4908522 | LETICIA GUADALUPE IBARRA LOERA   | CARÁCTER CONFIDENCIAL | \$2,200.00 | QUIRIEGO | QUIRIEGO |
| 9962 | 44101 | X |  | SOCIAL | SPP-4909952 | LORENZO PARRA PERALTA            | CARÁCTER CONFIDENCIAL | \$2,200.00 | QUIRIEGO | QUIRIEGO |
| 9963 | 44101 | X |  | SOCIAL | SPP-4908492 | LUISA CIRIACO ARMENTA            | CARÁCTER CONFIDENCIAL | \$2,200.00 | QUIRIEGO | QUIRIEGO |
| 9964 | 44101 | X |  | SOCIAL | SPP-4909953 | LUZ CLARITA ROMERO PERALTA       | CARÁCTER CONFIDENCIAL | \$2,200.00 | QUIRIEGO | QUIRIEGO |
| 9965 | 44101 | X |  | SOCIAL | SPP-4908567 | LUZ ELENA PARRA ARMENTA          | CARÁCTER CONFIDENCIAL | \$2,200.00 | QUIRIEGO | QUIRIEGO |
| 9966 | 44101 | X |  | SOCIAL | SPP-4908524 | MANUELA JOVA PARRA               | CARÁCTER CONFIDENCIAL | \$2,200.00 | QUIRIEGO | QUIRIEGO |
| 9967 | 44101 | X |  | SOCIAL | SPP-4909950 | MARIA ANTONIA CIRIACO VALENZUELA | CARÁCTER CONFIDENCIAL | \$2,200.00 | QUIRIEGO | QUIRIEGO |
| 9968 | 44101 | X |  | SOCIAL | SPP-4908473 | MARIA CAROLINA CORPUS LUNA       | CARÁCTER CONFIDENCIAL | \$2,200.00 | QUIRIEGO | QUIRIEGO |
| 9969 | 44101 | X |  | SOCIAL | SPP-4908528 | MARIA CONCEPCION JOVA PARRA      | CARÁCTER CONFIDENCIAL | \$2,200.00 | QUIRIEGO | QUIRIEGO |
| 9970 | 44101 | X |  | SOCIAL | SPP-4908554 | MARIA ELBA CAUTIVO CIRIACO       | CARÁCTER CONFIDENCIAL | \$2,200.00 | QUIRIEGO | QUIRIEGO |
| 9971 | 44101 | X |  | SOCIAL | SPP-4908559 | MARIA ISABEL OCHOA LOPEZ         | CARÁCTER CONFIDENCIAL | \$2,200.00 | QUIRIEGO | QUIRIEGO |
| 9972 | 44101 | X |  | SOCIAL | SPP-4908498 | MARIA JESUS CIRIACO ARMENTA      | CARÁCTER CONFIDENCIAL | \$2,200.00 | QUIRIEGO | QUIRIEGO |
| 9973 | 44101 | X |  | SOCIAL | SPP-4908569 | MARIA ROSARIO ANAYA QUIJADA      | CARÁCTER CONFIDENCIAL | \$2,200.00 | QUIRIEGO | QUIRIEGO |
| 9974 | 44101 | X |  | SOCIAL | SPP-4908566 | MARIANA GUIQUICHI GRIJALBA       | CARÁCTER CONFIDENCIAL | \$2,200.00 | QUIRIEGO | QUIRIEGO |
| 9975 | 44101 | X |  | SOCIAL | SPP-4909946 | MARTA ARMENTA CIRIACO            | CARÁCTER CONFIDENCIAL | \$2,200.00 | QUIRIEGO | QUIRIEGO |

PERÍODO 4TO BIMESTRE (JULIO-AGOSTO) DEL 2023

|       |       |   |  |        |             |                                       |                       |            |          |          |
|-------|-------|---|--|--------|-------------|---------------------------------------|-----------------------|------------|----------|----------|
| 9976  | 44101 | X |  | SOCIAL | SPP-4909948 | MARTHA DALIA PERALTA ARMENTA          | CARÁCTER CONFIDENCIAL | \$2,200.00 | QUIRIEGO | QUIRIEGO |
| 9977  | 44101 | X |  | SOCIAL | SPP-4908565 | MICAELA CIRIACO RODRIGUEZ             | CARÁCTER CONFIDENCIAL | \$2,200.00 | QUIRIEGO | QUIRIEGO |
| 9978  | 44101 | X |  | SOCIAL | SPP-4909942 | NATALIA ENRIQUEZ RODRIGUEZ            | CARÁCTER CONFIDENCIAL | \$2,200.00 | QUIRIEGO | QUIRIEGO |
| 9979  | 44101 | X |  | SOCIAL | SPP-4909951 | PERLA ESMERALDA PERALTA ARMENTA       | CARÁCTER CONFIDENCIAL | \$2,200.00 | QUIRIEGO | QUIRIEGO |
| 9980  | 44101 | X |  | SOCIAL | SPP-4908475 | RAFAELA PERALTA BACASEGUA             | CARÁCTER CONFIDENCIAL | \$2,200.00 | QUIRIEGO | QUIRIEGO |
| 9981  | 44101 | X |  | SOCIAL | SPP-4908520 | RAMONA ARMENTA PRECIADO               | CARÁCTER CONFIDENCIAL | \$2,200.00 | QUIRIEGO | QUIRIEGO |
| 9982  | 44101 | X |  | SOCIAL | SPP-4908521 | REYNA GUADALUPE JOVA VALENZUELA       | CARÁCTER CONFIDENCIAL | \$2,200.00 | QUIRIEGO | QUIRIEGO |
| 9983  | 44101 | X |  | SOCIAL | SPP-4909945 | ROSA ELICE ENRIQUEZ CIRIACO           | CARÁCTER CONFIDENCIAL | \$2,200.00 | QUIRIEGO | QUIRIEGO |
| 9984  | 44101 | X |  | SOCIAL | SPP-4908471 | ROSA HILDA CIRIACO GUICUICHI          | CARÁCTER CONFIDENCIAL | \$2,200.00 | QUIRIEGO | QUIRIEGO |
| 9985  | 44101 | X |  | SOCIAL | SPP-4909941 | ROSA LINDA CIRIACO RODRIGUEZ          | CARÁCTER CONFIDENCIAL | \$2,200.00 | QUIRIEGO | QUIRIEGO |
| 9986  | 44101 | X |  | SOCIAL | SPP-4908558 | ROSA MARIA ARMENTA CASTELO            | CARÁCTER CONFIDENCIAL | \$2,200.00 | QUIRIEGO | QUIRIEGO |
| 9987  | 44101 | X |  | SOCIAL | SPP-4908490 | SANDRA ANAYA ARMENTA                  | CARÁCTER CONFIDENCIAL | \$2,200.00 | QUIRIEGO | QUIRIEGO |
| 9988  | 44101 | X |  | SOCIAL | SPP-4908474 | SILVIA GUADALUPE TRIAS RODRIGUEZ      | CARÁCTER CONFIDENCIAL | \$2,200.00 | QUIRIEGO | QUIRIEGO |
| 9989  | 44101 | X |  | SOCIAL | SPP-4909947 | VALENTINA RODRIGUEZ ZAZUETA           | CARÁCTER CONFIDENCIAL | \$2,200.00 | QUIRIEGO | QUIRIEGO |
| 9990  | 44101 | X |  | SOCIAL | SPP-4908529 | VANESA GUADALUPE ESCALANTE PARRA      | CARÁCTER CONFIDENCIAL | \$2,200.00 | QUIRIEGO | QUIRIEGO |
| 9991  | 44101 | X |  | SOCIAL | SPP-4908472 | YESENIA GUADALUPE GONZALEZ VALENZUELA | CARÁCTER CONFIDENCIAL | \$2,200.00 | QUIRIEGO | QUIRIEGO |
| 9992  | 44101 | X |  | SOCIAL | SPP-4908530 | AZUCENA ABIGAIL PINUELAS VALDEZ       | CARÁCTER CONFIDENCIAL | \$2,200.00 | QUIRIEGO | TEPAHUI  |
| 9993  | 44101 | X |  | SOCIAL | SPP-4908551 | EMARLENE MENDIVIL VALENZUELA          | CARÁCTER CONFIDENCIAL | \$2,200.00 | QUIRIEGO | TEPAHUI  |
| 9994  | 44101 | X |  | SOCIAL | SPP-4908517 | ENEIDA ALEJANDRA VALENZUELA ROCHIN    | CARÁCTER CONFIDENCIAL | \$2,200.00 | QUIRIEGO | TEPAHUI  |
| 9995  | 44101 | X |  | SOCIAL | SPP-4908526 | FABIOLA MARQUEZ MENDOZA               | CARÁCTER CONFIDENCIAL | \$2,200.00 | QUIRIEGO | TEPAHUI  |
| 9996  | 44101 | X |  | SOCIAL | SPP-4908561 | FELICITAS ROJAS MEDINA                | CARÁCTER CONFIDENCIAL | \$2,200.00 | QUIRIEGO | TEPAHUI  |
| 9997  | 44101 | X |  | SOCIAL | SPP-4908560 | FELIX MOROYOQUI ZAZUETA               | CARÁCTER CONFIDENCIAL | \$2,200.00 | QUIRIEGO | TEPAHUI  |
| 9998  | 44101 | X |  | SOCIAL | SPP-4908518 | FRANCISCA VEGA                        | CARÁCTER CONFIDENCIAL | \$2,200.00 | QUIRIEGO | TEPAHUI  |
| 9999  | 44101 | X |  | SOCIAL | SPP-4908550 | GUADALUPE VALENZUELA BUITIMEA         | CARÁCTER CONFIDENCIAL | \$2,200.00 | QUIRIEGO | TEPAHUI  |
| 10000 | 44101 | X |  | SOCIAL | SPP-4908519 | HILDA NOEMI PARRA PINUELAS            | CARÁCTER CONFIDENCIAL | \$2,200.00 | QUIRIEGO | TEPAHUI  |
| 10001 | 44101 | X |  | SOCIAL | SPP-4908525 | IRENE VALENZUELA MENDIVIL             | CARÁCTER CONFIDENCIAL | \$2,200.00 | QUIRIEGO | TEPAHUI  |
| 10002 | 44101 | X |  | SOCIAL | SPP-4908511 | MARIA DEL CARMEN MOROYOQUI BORBOA     | CARÁCTER CONFIDENCIAL | \$2,200.00 | QUIRIEGO | TEPAHUI  |
| 10003 | 44101 | X |  | SOCIAL | SPP-4908562 | MARIA DEL ROSARIO ROMAN MENDIVIL      | CARÁCTER CONFIDENCIAL | \$2,200.00 | QUIRIEGO | TEPAHUI  |
| 10004 | 44101 | X |  | SOCIAL | SPP-4908516 | ROSA ELVA VALENZUELA BUITIMEA         | CARÁCTER CONFIDENCIAL | \$2,200.00 | QUIRIEGO | TEPAHUI  |

PERÍODO 4TO BIMESTRE (JULIO-AGOSTO) DEL 2023

|       |       |   |  |        |             |                                     |                       |            |          |             |
|-------|-------|---|--|--------|-------------|-------------------------------------|-----------------------|------------|----------|-------------|
| 10005 | 44101 | X |  | SOCIAL | SPP-4908549 | SOFIA GUTIERREZ CHAVEZ              | CARÁCTER CONFIDENCIAL | \$2,200.00 | QUIRIEGO | TEPAHUI     |
| 10006 | 44101 | X |  | SOCIAL | SPP-5007608 | ALONDRA RUBI MORALES TERAN          | CARÁCTER CONFIDENCIAL | \$2,200.00 | RAYON    | RAYON       |
| 10007 | 44101 | X |  | SOCIAL | SPP-5007601 | ANA LUCIA ARVIZU CANEZ              | CARÁCTER CONFIDENCIAL | \$2,200.00 | RAYON    | RAYON       |
| 10008 | 44101 | X |  | SOCIAL | SPP-5007599 | DANIELA MARIANA SIERRAS ENRIQUEZ    | CARÁCTER CONFIDENCIAL | \$2,200.00 | RAYON    | RAYON       |
| 10009 | 44101 | X |  | SOCIAL | SPP-5007607 | DARLEN CASILLAS GRIJALVA            | CARÁCTER CONFIDENCIAL | \$2,200.00 | RAYON    | RAYON       |
| 10010 | 44101 | X |  | SOCIAL | SPP-5007605 | DORA ALICIA MONTANO TRUJILLO        | CARÁCTER CONFIDENCIAL | \$2,200.00 | RAYON    | RAYON       |
| 10011 | 44101 | X |  | SOCIAL | SPP-5007602 | FRANCISCA CASTILLO                  | CARÁCTER CONFIDENCIAL | \$2,200.00 | RAYON    | RAYON       |
| 10012 | 44101 | X |  | SOCIAL | SPP-5010208 | GLORIA ALICIA CASILLAS CASILLAS     | CARÁCTER CONFIDENCIAL | \$2,200.00 | RAYON    | RAYON       |
| 10013 | 44101 | X |  | SOCIAL | SPP-5007596 | GUADALUPE IMELDA GRIJALVA CONTRERAS | CARÁCTER CONFIDENCIAL | \$2,200.00 | RAYON    | RAYON       |
| 10014 | 44101 | X |  | SOCIAL | SPP-5007873 | MARIA GUADALUPE MORENO FLORES       | CARÁCTER CONFIDENCIAL | \$2,200.00 | RAYON    | RAYON       |
| 10015 | 44101 | X |  | SOCIAL | SPP-5007603 | MARIA ISABEL FERNANDEZ PERALTA      | CARÁCTER CONFIDENCIAL | \$2,200.00 | RAYON    | RAYON       |
| 10016 | 44101 | X |  | SOCIAL | SPP-5007598 | MARIA ROBLES YESCAS                 | CARÁCTER CONFIDENCIAL | \$2,200.00 | RAYON    | RAYON       |
| 10017 | 44101 | X |  | SOCIAL | SPP-5007609 | MARISELA CASILLAS ESQUER            | CARÁCTER CONFIDENCIAL | \$2,200.00 | RAYON    | RAYON       |
| 10018 | 44101 | X |  | SOCIAL | SPP-5007597 | MARISELA CASILLAS SIERRAS           | CARÁCTER CONFIDENCIAL | \$2,200.00 | RAYON    | RAYON       |
| 10019 | 44101 | X |  | SOCIAL | SPP-5007606 | PATSY NAYELI ARVIZU CRUZ            | CARÁCTER CONFIDENCIAL | \$2,200.00 | RAYON    | RAYON       |
| 10020 | 44101 | X |  | SOCIAL | SPP-5007604 | SANDRA LUZ CASILLAS                 | CARÁCTER CONFIDENCIAL | \$2,200.00 | RAYON    | RAYON       |
| 10021 | 44101 | X |  | SOCIAL | SPP-5007600 | ZAYDA AHLELY VALENZUELA CONTRERAS   | CARÁCTER CONFIDENCIAL | \$2,200.00 | RAYON    | RAYON       |
| 10022 | 44101 | X |  | SOCIAL | SPP-5109895 | ALMA LORENIA GARCIA ACUNA           | CARÁCTER CONFIDENCIAL | \$2,200.00 | ROSARIO  | EL SAUZ     |
| 10023 | 44101 | X |  | SOCIAL | SPP-5109894 | ANA DELIA FLORES ACUNA              | CARÁCTER CONFIDENCIAL | \$2,200.00 | ROSARIO  | EL SAUZ     |
| 10024 | 44101 | X |  | SOCIAL | SPP-5108743 | GUADALUPE FLORES ACUNA              | CARÁCTER CONFIDENCIAL | \$2,200.00 | ROSARIO  | EL SAUZ     |
| 10025 | 44101 | X |  | SOCIAL | SPP-5108742 | MARIA DEL CARMEN QUIJADA HERNANDEZ  | CARÁCTER CONFIDENCIAL | \$2,200.00 | ROSARIO  | EL SAUZ     |
| 10026 | 44101 | X |  | SOCIAL | SPP-5108739 | RAFAELA FLORES ACUNA                | CARÁCTER CONFIDENCIAL | \$2,200.00 | ROSARIO  | EL SAUZ     |
| 10027 | 44101 | X |  | SOCIAL | SPP-5109896 | RAMONA CRUZ ROMERO                  | CARÁCTER CONFIDENCIAL | \$2,200.00 | ROSARIO  | EL SAUZ     |
| 10028 | 44101 | X |  | SOCIAL | SPP-5108740 | ROSARIO QUIJADA VILLEGAS            | CARÁCTER CONFIDENCIAL | \$2,200.00 | ROSARIO  | EL SAUZ     |
| 10029 | 44101 | X |  | SOCIAL | SPP-5109939 | VICTORIA GARCIA ACUNA               | CARÁCTER CONFIDENCIAL | \$2,200.00 | ROSARIO  | EL SAUZ     |
| 10030 | 44101 | X |  | SOCIAL | SPP-5108741 | YAQUELIN YUDITH CRUZ QUIJADA        | CARÁCTER CONFIDENCIAL | \$2,200.00 | ROSARIO  | EL SAUZ     |
| 10031 | 44101 | X |  | SOCIAL | SPP-5108729 | ADELINA ALDAMA CIRIACO              | CARÁCTER CONFIDENCIAL | \$2,200.00 | ROSARIO  | LA ESTRELLA |
| 10032 | 44101 | X |  | SOCIAL | SPP-5108728 | ALEXIS IRIDIANA MENDOZA VALENZUELA  | CARÁCTER CONFIDENCIAL | \$2,200.00 | ROSARIO  | LA ESTRELLA |
| 10033 | 44101 | X |  | SOCIAL | SPP-5108722 | ANA ELENA PARRA BUITIMEA            | CARÁCTER CONFIDENCIAL | \$2,200.00 | ROSARIO  | LA ESTRELLA |

PERÍODO 4TO BIMESTRE (JULIO-AGOSTO) DEL 2023

|       |       |   |  |        |             |                                    |                       |            |         |             |
|-------|-------|---|--|--------|-------------|------------------------------------|-----------------------|------------|---------|-------------|
| 10034 | 44101 | X |  | SOCIAL | SPP-5108724 | JESUS GUADALUPE CAMPAS LOPEZ       | CARÁCTER CONFIDENCIAL | \$2,200.00 | ROSARIO | LA ESTRELLA |
| 10035 | 44101 | X |  | SOCIAL | SPP-5108725 | JUANA AUDELIA CAMPAS MENDOZA       | CARÁCTER CONFIDENCIAL | \$2,200.00 | ROSARIO | LA ESTRELLA |
| 10036 | 44101 | X |  | SOCIAL | SPP-5111231 | MARGARITA ORTEGA CIRIACO           | CARÁCTER CONFIDENCIAL | \$2,200.00 | ROSARIO | LA ESTRELLA |
| 10037 | 44101 | X |  | SOCIAL | SPP-5111230 | MARIA DEL ROSARIO LEYVA MENDOZA    | CARÁCTER CONFIDENCIAL | \$2,200.00 | ROSARIO | LA ESTRELLA |
| 10038 | 44101 | X |  | SOCIAL | SPP-5108726 | MARIA RAQUEL FRAIJO CAMPA          | CARÁCTER CONFIDENCIAL | \$2,200.00 | ROSARIO | LA ESTRELLA |
| 10039 | 44101 | X |  | SOCIAL | SPP-5108727 | MATILDE ALDAMA AMADO               | CARÁCTER CONFIDENCIAL | \$2,200.00 | ROSARIO | LA ESTRELLA |
| 10040 | 44101 | X |  | SOCIAL | SPP-5108723 | MATILDE LEYVA                      | CARÁCTER CONFIDENCIAL | \$2,200.00 | ROSARIO | LA ESTRELLA |
| 10041 | 44101 | X |  | SOCIAL | SPP-5108738 | AMALIO QUINTERO BUITIMEA           | CARÁCTER CONFIDENCIAL | \$2,200.00 | ROSARIO | PAREDONES   |
| 10042 | 44101 | X |  | SOCIAL | SPP-5109938 | CONSUELO AMADO BUITIMEA            | CARÁCTER CONFIDENCIAL | \$2,200.00 | ROSARIO | PAREDONES   |
| 10043 | 44101 | X |  | SOCIAL | SPP-5108733 | DINORAH PATRICIA ROJAS TORRES      | CARÁCTER CONFIDENCIAL | \$2,200.00 | ROSARIO | PAREDONES   |
| 10044 | 44101 | X |  | SOCIAL | SPP-5108734 | JOSE LUIS ROJAS FIGUEROA           | CARÁCTER CONFIDENCIAL | \$2,200.00 | ROSARIO | PAREDONES   |
| 10045 | 44101 | X |  | SOCIAL | SPP-5108735 | JUANA ZUJA                         | CARÁCTER CONFIDENCIAL | \$2,200.00 | ROSARIO | PAREDONES   |
| 10046 | 44101 | X |  | SOCIAL | SPP-5109936 | JUANITA RAFAELA ROJAS LOPEZ        | CARÁCTER CONFIDENCIAL | \$2,200.00 | ROSARIO | PAREDONES   |
| 10047 | 44101 | X |  | SOCIAL | SPP-5109937 | MARIA ELVA AMAYA ARMENTA           | CARÁCTER CONFIDENCIAL | \$2,200.00 | ROSARIO | PAREDONES   |
| 10048 | 44101 | X |  | SOCIAL | SPP-5108737 | MIRNA GUADALUPE ROJAS QUINTERO     | CARÁCTER CONFIDENCIAL | \$2,200.00 | ROSARIO | PAREDONES   |
| 10049 | 44101 | X |  | SOCIAL | SPP-5109935 | RUTH ANAHI ROJAS TORRES            | CARÁCTER CONFIDENCIAL | \$2,200.00 | ROSARIO | PAREDONES   |
| 10050 | 44101 | X |  | SOCIAL | SPP-5108736 | YURIDIA LIZETH APODACA BUITIMEA    | CARÁCTER CONFIDENCIAL | \$2,200.00 | ROSARIO | PAREDONES   |
| 10051 | 44101 | X |  | SOCIAL | SPP-5109933 | ADRIANA YASMIN BUITIMEA SANDOVAL   | CARÁCTER CONFIDENCIAL | \$2,200.00 | ROSARIO | ROSARIO     |
| 10052 | 44101 | X |  | SOCIAL | SPP-5108716 | ANA LETICIA MEDINA NAVARRO         | CARÁCTER CONFIDENCIAL | \$2,200.00 | ROSARIO | ROSARIO     |
| 10053 | 44101 | X |  | SOCIAL | SPP-5108721 | ANA MERCEDES MENDEZ PORTUGAL       | CARÁCTER CONFIDENCIAL | \$2,200.00 | ROSARIO | ROSARIO     |
| 10054 | 44101 | X |  | SOCIAL | SPP-5109903 | ANNA DELIA ENCINAS LOPEZ           | CARÁCTER CONFIDENCIAL | \$2,200.00 | ROSARIO | ROSARIO     |
| 10055 | 44101 | X |  | SOCIAL | SPP-5108715 | ANTONIO RODRIGUEZ MERAZ            | CARÁCTER CONFIDENCIAL | \$2,200.00 | ROSARIO | ROSARIO     |
| 10056 | 44101 | X |  | SOCIAL | SPP-5109923 | CLARA ALDAMA VALENZUELA            | CARÁCTER CONFIDENCIAL | \$2,200.00 | ROSARIO | ROSARIO     |
| 10057 | 44101 | X |  | SOCIAL | SPP-5109930 | CLORINDA CARRIZOSA AGUILAR         | CARÁCTER CONFIDENCIAL | \$2,200.00 | ROSARIO | ROSARIO     |
| 10058 | 44101 | X |  | SOCIAL | SPP-5109932 | DANIEL VALENZUELA PALOMARES        | CARÁCTER CONFIDENCIAL | \$2,200.00 | ROSARIO | ROSARIO     |
| 10059 | 44101 | X |  | SOCIAL | SPP-5108718 | DOLORES ZAMORA VILLEGAS            | CARÁCTER CONFIDENCIAL | \$2,200.00 | ROSARIO | ROSARIO     |
| 10060 | 44101 | X |  | SOCIAL | SPP-5109927 | DULCE DEL ROSARIO PORTELA PORTUGAL | CARÁCTER CONFIDENCIAL | \$2,200.00 | ROSARIO | ROSARIO     |
| 10061 | 44101 | X |  | SOCIAL | SPP-5108712 | EDITH GUADALUPE ALVAREZ PORTUGAL   | CARÁCTER CONFIDENCIAL | \$2,200.00 | ROSARIO | ROSARIO     |
| 10062 | 44101 | X |  | SOCIAL | SPP-5109912 | ELBA YUDIRIA PORTELA PORTUGAL      | CARÁCTER CONFIDENCIAL | \$2,200.00 | ROSARIO | ROSARIO     |

PERÍODO 4TO BIMESTRE (JULIO-AGOSTO) DEL 2023

|       |       |   |  |        |             |                                    |                       |            |         |         |
|-------|-------|---|--|--------|-------------|------------------------------------|-----------------------|------------|---------|---------|
| 10063 | 44101 | X |  | SOCIAL | SPP-5109931 | ELENA GARCIA ESTRADA               | CARÁCTER CONFIDENCIAL | \$2,200.00 | ROSARIO | ROSARIO |
| 10064 | 44101 | X |  | SOCIAL | SPP-5109905 | ELIZABETH ALVARADO VALENZUELA      | CARÁCTER CONFIDENCIAL | \$2,200.00 | ROSARIO | ROSARIO |
| 10065 | 44101 | X |  | SOCIAL | SPP-5109911 | ELVA PORTUGAL GUTIERREZ            | CARÁCTER CONFIDENCIAL | \$2,200.00 | ROSARIO | ROSARIO |
| 10066 | 44101 | X |  | SOCIAL | SPP-5109893 | EMILIANO NAVARRO MENDEZ            | CARÁCTER CONFIDENCIAL | \$2,200.00 | ROSARIO | ROSARIO |
| 10067 | 44101 | X |  | SOCIAL | SPP-5109919 | EVERARDO VALENZUELA VALENZUELA     | CARÁCTER CONFIDENCIAL | \$2,200.00 | ROSARIO | ROSARIO |
| 10068 | 44101 | X |  | SOCIAL | SPP-5109910 | FRANCISCA NEREYDA FRANCO GUTIERREZ | CARÁCTER CONFIDENCIAL | \$2,200.00 | ROSARIO | ROSARIO |
| 10069 | 44101 | X |  | SOCIAL | SPP-5109898 | GUADALUPE CARRION GOMEZ            | CARÁCTER CONFIDENCIAL | \$2,200.00 | ROSARIO | ROSARIO |
| 10070 | 44101 | X |  | SOCIAL | SPP-5109904 | LAURA LIZBETH ESTRELLA SAGUERI     | CARÁCTER CONFIDENCIAL | \$2,200.00 | ROSARIO | ROSARIO |
| 10071 | 44101 | X |  | SOCIAL | SPP-5109920 | LAURINA VELASQUEZ GOMEZ            | CARÁCTER CONFIDENCIAL | \$2,200.00 | ROSARIO | ROSARIO |
| 10072 | 44101 | X |  | SOCIAL | SPP-5109913 | LUCIA COSS CARRIZOSA               | CARÁCTER CONFIDENCIAL | \$2,200.00 | ROSARIO | ROSARIO |
| 10073 | 44101 | X |  | SOCIAL | SPP-5109925 | LUIS MORALES LUZANILLA             | CARÁCTER CONFIDENCIAL | \$2,200.00 | ROSARIO | ROSARIO |
| 10074 | 44101 | X |  | SOCIAL | SPP-5109902 | LUZ ELENA SUJA ORTEGA              | CARÁCTER CONFIDENCIAL | \$2,200.00 | ROSARIO | ROSARIO |
| 10075 | 44101 | X |  | SOCIAL | SPP-5109900 | MANUELA SUJA ORTEGA                | CARÁCTER CONFIDENCIAL | \$2,200.00 | ROSARIO | ROSARIO |
| 10076 | 44101 | X |  | SOCIAL | SPP-5109908 | MARGARITA TORREZ MORENO            | CARÁCTER CONFIDENCIAL | \$2,200.00 | ROSARIO | ROSARIO |
| 10077 | 44101 | X |  | SOCIAL | SPP-5109924 | MARIA DE JESUS GALLEGOS GALLEGOS   | CARÁCTER CONFIDENCIAL | \$2,200.00 | ROSARIO | ROSARIO |
| 10078 | 44101 | X |  | SOCIAL | SPP-5108719 | MARIA DE JESUS PORTUGAL CASTILLO   | CARÁCTER CONFIDENCIAL | \$2,200.00 | ROSARIO | ROSARIO |
| 10079 | 44101 | X |  | SOCIAL | SPP-5108713 | MARIA DE LOS ANGELES CRUZ PORTUGAL | CARÁCTER CONFIDENCIAL | \$2,200.00 | ROSARIO | ROSARIO |
| 10080 | 44101 | X |  | SOCIAL | SPP-5108730 | MARIA DOLORES LUZANILLA ORTEGA     | CARÁCTER CONFIDENCIAL | \$2,200.00 | ROSARIO | ROSARIO |
| 10081 | 44101 | X |  | SOCIAL | SPP-5109918 | MARIA ELENA TORRES FLORES          | CARÁCTER CONFIDENCIAL | \$2,200.00 | ROSARIO | ROSARIO |
| 10082 | 44101 | X |  | SOCIAL | SPP-5109907 | MARIA FRANCISCA GOMEZ MORENO       | CARÁCTER CONFIDENCIAL | \$2,200.00 | ROSARIO | ROSARIO |
| 10083 | 44101 | X |  | SOCIAL | SPP-5109917 | MARIA GLORIA PORTELA MORALES       | CARÁCTER CONFIDENCIAL | \$2,200.00 | ROSARIO | ROSARIO |
| 10084 | 44101 | X |  | SOCIAL | SPP-5109914 | MARIA IDALIA FRANCO ACUNA          | CARÁCTER CONFIDENCIAL | \$2,200.00 | ROSARIO | ROSARIO |
| 10085 | 44101 | X |  | SOCIAL | SPP-5108732 | MARIA ISABEL ESTRELLA LUZANILLA    | CARÁCTER CONFIDENCIAL | \$2,200.00 | ROSARIO | ROSARIO |
| 10086 | 44101 | X |  | SOCIAL | SPP-5109906 | MARIA ISABEL ZUJA PORTUGAL         | CARÁCTER CONFIDENCIAL | \$2,200.00 | ROSARIO | ROSARIO |
| 10087 | 44101 | X |  | SOCIAL | SPP-5109926 | MARIA JESUS PARRA ALMAMEA          | CARÁCTER CONFIDENCIAL | \$2,200.00 | ROSARIO | ROSARIO |
| 10088 | 44101 | X |  | SOCIAL | SPP-5109934 | MARIA LUZ NAVARRO MENDEZ           | CARÁCTER CONFIDENCIAL | \$2,200.00 | ROSARIO | ROSARIO |
| 10089 | 44101 | X |  | SOCIAL | SPP-5108720 | MARLEN RODRIGUEZ VALENZUELA        | CARÁCTER CONFIDENCIAL | \$2,200.00 | ROSARIO | ROSARIO |
| 10090 | 44101 | X |  | SOCIAL | SPP-5109901 | MARTHA CECILIA AMAVIZCA LUZANILLA  | CARÁCTER CONFIDENCIAL | \$2,200.00 | ROSARIO | ROSARIO |
| 10091 | 44101 | X |  | SOCIAL | SPP-5109928 | MARTHA MIREYA GARCIA CASTRO        | CARÁCTER CONFIDENCIAL | \$2,200.00 | ROSARIO | ROSARIO |

PERÍODO 4TO BIMESTRE (JULIO-AGOSTO) DEL 2023

|       |       |   |  |        |             |                                   |                       |            |         |          |
|-------|-------|---|--|--------|-------------|-----------------------------------|-----------------------|------------|---------|----------|
| 10092 | 44101 | X |  | SOCIAL | SPP-5109921 | MARTINA BUITIMEA MAURILES         | CARÁCTER CONFIDENCIAL | \$2,200.00 | ROSARIO | ROSARIO  |
| 10093 | 44101 | X |  | SOCIAL | SPP-5109899 | MYRIAM MARIA MERAZ VILLEGAS       | CARÁCTER CONFIDENCIAL | \$2,200.00 | ROSARIO | ROSARIO  |
| 10094 | 44101 | X |  | SOCIAL | SPP-5108714 | OBDULIA PRECIADO BACA             | CARÁCTER CONFIDENCIAL | \$2,200.00 | ROSARIO | ROSARIO  |
| 10095 | 44101 | X |  | SOCIAL | SPP-5109909 | OFELIA ALVAREZ PORTUGAL           | CARÁCTER CONFIDENCIAL | \$2,200.00 | ROSARIO | ROSARIO  |
| 10096 | 44101 | X |  | SOCIAL | SPP-5109916 | PATRICIA YAZMIN FLORES ENCINAS    | CARÁCTER CONFIDENCIAL | \$2,200.00 | ROSARIO | ROSARIO  |
| 10097 | 44101 | X |  | SOCIAL | SPP-5109929 | RITA ENRIQUEZ MARTINEZ            | CARÁCTER CONFIDENCIAL | \$2,200.00 | ROSARIO | ROSARIO  |
| 10098 | 44101 | X |  | SOCIAL | SPP-5109915 | ROSARIO GUADALUPE PORTUGAL DUARTE | CARÁCTER CONFIDENCIAL | \$2,200.00 | ROSARIO | ROSARIO  |
| 10099 | 44101 | X |  | SOCIAL | SPP-5108717 | SANDRA ENGRACIA ENCINAS VILLEGAS  | CARÁCTER CONFIDENCIAL | \$2,200.00 | ROSARIO | ROSARIO  |
| 10100 | 44101 | X |  | SOCIAL | SPP-5108731 | SARA BERONICA ESTRELLA LUZANILLA  | CARÁCTER CONFIDENCIAL | \$2,200.00 | ROSARIO | ROSARIO  |
| 10101 | 44101 | X |  | SOCIAL | SPP-5109922 | UVELINA MARTINEZ PERALTA          | CARÁCTER CONFIDENCIAL | \$2,200.00 | ROSARIO | ROSARIO  |
| 10102 | 44101 | X |  | SOCIAL | SPP-5108710 | VALERIA OSUA VALENCIA             | CARÁCTER CONFIDENCIAL | \$2,200.00 | ROSARIO | ROSARIO  |
| 10103 | 44101 | X |  | SOCIAL | SPP-5109897 | VERONICA ALVAREZ PORTUGAL         | CARÁCTER CONFIDENCIAL | \$2,200.00 | ROSARIO | ROSARIO  |
| 10104 | 44101 | X |  | SOCIAL | SPP-5108711 | YAZMIN ALEJANDRA CARRION GOMEZ    | CARÁCTER CONFIDENCIAL | \$2,200.00 | ROSARIO | ROSARIO  |
| 10105 | 44101 | X |  | SOCIAL | SPP-5115792 | ADALIA CHAVEZ MUNGARO             | CARÁCTER CONFIDENCIAL | \$4,400.00 | ROSARIO | TESOPACO |
| 10106 | 44101 | X |  | SOCIAL | SPP-5115783 | ALBA LUZ AMARILLAS MENDEZ         | CARÁCTER CONFIDENCIAL | \$4,400.00 | ROSARIO | TESOPACO |
| 10107 | 44101 | X |  | SOCIAL | SPP-5115784 | ALICIA LOPEZ VILLA                | CARÁCTER CONFIDENCIAL | \$4,400.00 | ROSARIO | TESOPACO |
| 10108 | 44101 | X |  | SOCIAL | SPP-5115767 | AMALIA MARTINEZ BELTRAN           | CARÁCTER CONFIDENCIAL | \$4,400.00 | ROSARIO | TESOPACO |
| 10109 | 44101 | X |  | SOCIAL | SPP-5115788 | BERENICE VELAZQUEZ PORTELA        | CARÁCTER CONFIDENCIAL | \$4,400.00 | ROSARIO | TESOPACO |
| 10110 | 44101 | X |  | SOCIAL | SPP-5115765 | BRENDA MARGARITA RUIZ GOMEZ       | CARÁCTER CONFIDENCIAL | \$4,400.00 | ROSARIO | TESOPACO |
| 10111 | 44101 | X |  | SOCIAL | SPP-5115762 | DELIA ESTRELLA VILLEGAS           | CARÁCTER CONFIDENCIAL | \$4,400.00 | ROSARIO | TESOPACO |
| 10112 | 44101 | X |  | SOCIAL | SPP-5115774 | DINORA GUADALUPE CRUZ PORTUGAL    | CARÁCTER CONFIDENCIAL | \$4,400.00 | ROSARIO | TESOPACO |
| 10113 | 44101 | X |  | SOCIAL | SPP-5115787 | DORA ARENAS AMAVIZCA              | CARÁCTER CONFIDENCIAL | \$4,400.00 | ROSARIO | TESOPACO |
| 10114 | 44101 | X |  | SOCIAL | SPP-5115777 | ESPERANZA ARTALEJO MEDINA         | CARÁCTER CONFIDENCIAL | \$4,400.00 | ROSARIO | TESOPACO |
| 10115 | 44101 | X |  | SOCIAL | SPP-5115764 | GABRIELA VALENZUELA CASAVANTES    | CARÁCTER CONFIDENCIAL | \$4,400.00 | ROSARIO | TESOPACO |
| 10116 | 44101 | X |  | SOCIAL | SPP-5115763 | IGNACIA MACHADO VALENCIA          | CARÁCTER CONFIDENCIAL | \$4,400.00 | ROSARIO | TESOPACO |
| 10117 | 44101 | X |  | SOCIAL | SPP-5115773 | LAURA ELENA GALLARDO GALLEGOS     | CARÁCTER CONFIDENCIAL | \$4,400.00 | ROSARIO | TESOPACO |
| 10118 | 44101 | X |  | SOCIAL | SPP-5115786 | LAURA YASMIN HERNANDEZ HERNANDEZ  | CARÁCTER CONFIDENCIAL | \$4,400.00 | ROSARIO | TESOPACO |
| 10119 | 44101 | X |  | SOCIAL | SPP-5115766 | LUZ MICAELA NAVARRO BEJARANO      | CARÁCTER CONFIDENCIAL | \$4,400.00 | ROSARIO | TESOPACO |
| 10120 | 44101 | X |  | SOCIAL | SPP-5115781 | MANUELA BUITIMEA PORTUGAL         | CARÁCTER CONFIDENCIAL | \$4,400.00 | ROSARIO | TESOPACO |

PERÍODO 4TO BIMESTRE (JULIO-AGOSTO) DEL 2023

|       |       |   |  |        |             |                                      |                       |            |           |           |
|-------|-------|---|--|--------|-------------|--------------------------------------|-----------------------|------------|-----------|-----------|
| 10121 | 44101 | X |  | SOCIAL | SPP-5115770 | MARIA AGUILAR DELGADO                | CARÁCTER CONFIDENCIAL | \$4,400.00 | ROSARIO   | TESOPACO  |
| 10122 | 44101 | X |  | SOCIAL | SPP-5115769 | MARIA AURORA BUITIMEA MARIANO        | CARÁCTER CONFIDENCIAL | \$4,400.00 | ROSARIO   | TESOPACO  |
| 10123 | 44101 | X |  | SOCIAL | SPP-5115785 | MARIA DE JESUS ROJAS LEYVA           | CARÁCTER CONFIDENCIAL | \$4,400.00 | ROSARIO   | TESOPACO  |
| 10124 | 44101 | X |  | SOCIAL | SPP-5115782 | MARIA DEL ROSARIO SUJA GRIJALBA      | CARÁCTER CONFIDENCIAL | \$4,400.00 | ROSARIO   | TESOPACO  |
| 10125 | 44101 | X |  | SOCIAL | SPP-5115778 | MERCEDES ANAYA TERAN                 | CARÁCTER CONFIDENCIAL | \$4,400.00 | ROSARIO   | TESOPACO  |
| 10126 | 44101 | X |  | SOCIAL | SPP-5115779 | MERCEDES MIRANDA ANAYA               | CARÁCTER CONFIDENCIAL | \$4,400.00 | ROSARIO   | TESOPACO  |
| 10127 | 44101 | X |  | SOCIAL | SPP-5115791 | MIRIAM CONSUELO FIGUEROA PORTUGAL    | CARÁCTER CONFIDENCIAL | \$4,400.00 | ROSARIO   | TESOPACO  |
| 10128 | 44101 | X |  | SOCIAL | SPP-5115780 | NUBIA ARELY MIRANDA PARRA            | CARÁCTER CONFIDENCIAL | \$4,400.00 | ROSARIO   | TESOPACO  |
| 10129 | 44101 | X |  | SOCIAL | SPP-5115790 | NUMA ASTOLFO OCHOA VALENZUELA        | CARÁCTER CONFIDENCIAL | \$4,400.00 | ROSARIO   | TESOPACO  |
| 10130 | 44101 | X |  | SOCIAL | SPP-5115772 | RAYMUNDO ENCINAS GARCIA              | CARÁCTER CONFIDENCIAL | \$4,400.00 | ROSARIO   | TESOPACO  |
| 10131 | 44101 | X |  | SOCIAL | SPP-5115771 | REYMUNDO SERVIN PEREZ                | CARÁCTER CONFIDENCIAL | \$4,400.00 | ROSARIO   | TESOPACO  |
| 10132 | 44101 | X |  | SOCIAL | SPP-5115776 | ROSARIO MURRIETA GARCIA              | CARÁCTER CONFIDENCIAL | \$4,400.00 | ROSARIO   | TESOPACO  |
| 10133 | 44101 | X |  | SOCIAL | SPP-5115789 | VALENTINA PORTUGAL CASTILLO          | CARÁCTER CONFIDENCIAL | \$4,400.00 | ROSARIO   | TESOPACO  |
| 10134 | 44101 | X |  | SOCIAL | SPP-5115768 | VERONICA LIZETH QUINTERO ROJAS       | CARÁCTER CONFIDENCIAL | \$4,400.00 | ROSARIO   | TESOPACO  |
| 10135 | 44101 | X |  | SOCIAL | SPP-5115775 | VIANEY HERNANDEZ HERNANDEZ           | CARÁCTER CONFIDENCIAL | \$4,400.00 | ROSARIO   | TESOPACO  |
| 10136 | 44101 | X |  | SOCIAL | SPP-5207615 | ADAMARI BELEN GUTIERREZ BUSANI       | CARÁCTER CONFIDENCIAL | \$2,200.00 | SAHUARIPA | SAHUARIPA |
| 10137 | 44101 | X |  | SOCIAL | SPP-5207623 | ADAN RASCON TRUJILLO                 | CARÁCTER CONFIDENCIAL | \$2,200.00 | SAHUARIPA | SAHUARIPA |
| 10138 | 44101 | X |  | SOCIAL | SPP-5207610 | AIDA LUZ SOTO QUINTANA               | CARÁCTER CONFIDENCIAL | \$2,200.00 | SAHUARIPA | SAHUARIPA |
| 10139 | 44101 | X |  | SOCIAL | SPP-5207621 | ANA ISABEL PAREDES LOPEZ             | CARÁCTER CONFIDENCIAL | \$2,200.00 | SAHUARIPA | SAHUARIPA |
| 10140 | 44101 | X |  | SOCIAL | SPP-5207618 | ANA MARIA RASCON PACHECO             | CARÁCTER CONFIDENCIAL | \$2,200.00 | SAHUARIPA | SAHUARIPA |
| 10141 | 44101 | X |  | SOCIAL | SPP-5210109 | BRENDA ARVAYO MARTINEZ               | CARÁCTER CONFIDENCIAL | \$2,200.00 | SAHUARIPA | SAHUARIPA |
| 10142 | 44101 | X |  | SOCIAL | SPP-5207613 | COSME DUARTE CASTILLO                | CARÁCTER CONFIDENCIAL | \$2,200.00 | SAHUARIPA | SAHUARIPA |
| 10143 | 44101 | X |  | SOCIAL | SPP-5207625 | EDREL ESTEBAN RUIZ PAREDES           | CARÁCTER CONFIDENCIAL | \$2,200.00 | SAHUARIPA | SAHUARIPA |
| 10144 | 44101 | X |  | SOCIAL | SPP-5207614 | EVA ALICIA HINOJOZA HINOJOZA         | CARÁCTER CONFIDENCIAL | \$2,200.00 | SAHUARIPA | SAHUARIPA |
| 10145 | 44101 | X |  | SOCIAL | SPP-5207627 | EVELIA URQUIJO GARCIA                | CARÁCTER CONFIDENCIAL | \$2,200.00 | SAHUARIPA | SAHUARIPA |
| 10146 | 44101 | X |  | SOCIAL | SPP-5207611 | GUADALUPE MERANCIO VILLA             | CARÁCTER CONFIDENCIAL | \$2,200.00 | SAHUARIPA | SAHUARIPA |
| 10147 | 44101 | X |  | SOCIAL | SPP-5207624 | LAURA MARTINEZ ARVAYO                | CARÁCTER CONFIDENCIAL | \$2,200.00 | SAHUARIPA | SAHUARIPA |
| 10148 | 44101 | X |  | SOCIAL | SPP-5207619 | MARIA ANTONIETA ALICIA QUEZADA OTHON | CARÁCTER CONFIDENCIAL | \$2,200.00 | SAHUARIPA | SAHUARIPA |
| 10149 | 44101 | X |  | SOCIAL | SPP-5207620 | MARIA JESUS AMAYA ROBLES             | CARÁCTER CONFIDENCIAL | \$2,200.00 | SAHUARIPA | SAHUARIPA |

PERÍODO 4TO BIMESTRE (JULIO-AGOSTO) DEL 2023

|       |       |   |  |        |             |                                       |                       |            |                        |                     |
|-------|-------|---|--|--------|-------------|---------------------------------------|-----------------------|------------|------------------------|---------------------|
| 10150 | 44101 | X |  | SOCIAL | SPP-5210108 | MATILDE CORDOVA HURTADO               | CARÁCTER CONFIDENCIAL | \$2,200.00 | SAHUARIPA              | SAHUARIPA           |
| 10151 | 44101 | X |  | SOCIAL | SPP-5210466 | MIRIAM GUADALUPE SOTO QUINTANA        | CARÁCTER CONFIDENCIAL | \$2,200.00 | SAHUARIPA              | SAHUARIPA           |
| 10152 | 44101 | X |  | SOCIAL | SPP-5207626 | TERESA URQUIJO MORA                   | CARÁCTER CONFIDENCIAL | \$2,200.00 | SAHUARIPA              | SAHUARIPA           |
| 10153 | 44101 | X |  | SOCIAL | SPP-5207612 | VERONICA GALAVIZ ANAYA                | CARÁCTER CONFIDENCIAL | \$2,200.00 | SAHUARIPA              | SAHUARIPA           |
| 10154 | 44101 | X |  | SOCIAL | SPP-5207616 | ZULMA YULENI CAMPA YEPIZ              | CARÁCTER CONFIDENCIAL | \$2,200.00 | SAHUARIPA              | SAHUARIPA           |
| 10155 | 44101 | X |  | SOCIAL | SPP-5307632 | IMELDA GENOVEVA BUSTAMANTE SANTAMARIA | CARÁCTER CONFIDENCIAL | \$2,200.00 | SAN FELIPE DE JESUS    | SAN FELIPE DE JESUS |
| 10156 | 44101 | X |  | SOCIAL | SPP-5307633 | KARLA FRANCISCA SARMIENTO MONTOYA     | CARÁCTER CONFIDENCIAL | \$2,200.00 | SAN FELIPE DE JESUS    | SAN FELIPE DE JESUS |
| 10157 | 44101 | X |  | SOCIAL | SPP-5307631 | REYNA GUADALUPE UGALDE PADILLA        | CARÁCTER CONFIDENCIAL | \$2,200.00 | SAN FELIPE DE JESUS    | SAN FELIPE DE JESUS |
| 10158 | 44101 | X |  | SOCIAL | SPP-7207222 | ADRIANA VALDEZ ELIZALDE               | CARÁCTER CONFIDENCIAL | \$2,200.00 | SAN IGNACIO RIO MUERTO | BAHIA DE LOBOS      |
| 10159 | 44101 | X |  | SOCIAL | SPP-7208124 | ALMA DELIA PEREZ VELAZQUEZ            | CARÁCTER CONFIDENCIAL | \$2,200.00 | SAN IGNACIO RIO MUERTO | BAHIA DE LOBOS      |
| 10160 | 44101 | X |  | SOCIAL | SPP-7208101 | ALMA GUADALUPE VALDEZ LOPEZ           | CARÁCTER CONFIDENCIAL | \$2,200.00 | SAN IGNACIO RIO MUERTO | BAHIA DE LOBOS      |
| 10161 | 44101 | X |  | SOCIAL | SPP-7207185 | ANA ROSA JUSACAMEA ESPINOZA           | CARÁCTER CONFIDENCIAL | \$2,200.00 | SAN IGNACIO RIO MUERTO | BAHIA DE LOBOS      |
| 10162 | 44101 | X |  | SOCIAL | SPP-7207223 | ANGELICA MARIA RAMIREZ MONTIEL        | CARÁCTER CONFIDENCIAL | \$2,200.00 | SAN IGNACIO RIO MUERTO | BAHIA DE LOBOS      |
| 10163 | 44101 | X |  | SOCIAL | SPP-7208153 | ANGELINA MODESTO VERDUGO              | CARÁCTER CONFIDENCIAL | \$2,200.00 | SAN IGNACIO RIO MUERTO | BAHIA DE LOBOS      |
| 10164 | 44101 | X |  | SOCIAL | SPP-7207183 | ANNA PATRICIA ORTIZ ITURRIOS          | CARÁCTER CONFIDENCIAL | \$2,200.00 | SAN IGNACIO RIO MUERTO | BAHIA DE LOBOS      |
| 10165 | 44101 | X |  | SOCIAL | SPP-7208106 | BALVANERA RODRIGUEZ VALENZUELA        | CARÁCTER CONFIDENCIAL | \$2,200.00 | SAN IGNACIO RIO MUERTO | BAHIA DE LOBOS      |
| 10166 | 44101 | X |  | SOCIAL | SPP-7206602 | BERENICE LERMA URENA                  | CARÁCTER CONFIDENCIAL | \$2,200.00 | SAN IGNACIO RIO MUERTO | BAHIA DE LOBOS      |
| 10167 | 44101 | X |  | SOCIAL | SPP-7207145 | BERTHA ALICIA MORENO FELIX            | CARÁCTER CONFIDENCIAL | \$2,200.00 | SAN IGNACIO RIO MUERTO | BAHIA DE LOBOS      |
| 10168 | 44101 | X |  | SOCIAL | SPP-7208152 | DESIRE NIEBLAS ESCALANTE              | CARÁCTER CONFIDENCIAL | \$2,200.00 | SAN IGNACIO RIO MUERTO | BAHIA DE LOBOS      |
| 10169 | 44101 | X |  | SOCIAL | SPP-7208156 | DULCE AYMEE BORBOA QUINONEZ           | CARÁCTER CONFIDENCIAL | \$2,200.00 | SAN IGNACIO RIO MUERTO | BAHIA DE LOBOS      |
| 10170 | 44101 | X |  | SOCIAL | SPP-7207182 | ESTHER GUADALUPE LEYVA GARZON         | CARÁCTER CONFIDENCIAL | \$2,200.00 | SAN IGNACIO RIO MUERTO | BAHIA DE LOBOS      |
| 10171 | 44101 | X |  | SOCIAL | SPP-7209997 | EUNICE MEZA QUINONES                  | CARÁCTER CONFIDENCIAL | \$2,200.00 | SAN IGNACIO RIO MUERTO | BAHIA DE LOBOS      |
| 10172 | 44101 | X |  | SOCIAL | SPP-7208155 | FRANCISCA DEL CARMEN GARZON ITURRIOS  | CARÁCTER CONFIDENCIAL | \$2,200.00 | SAN IGNACIO RIO MUERTO | BAHIA DE LOBOS      |
| 10173 | 44101 | X |  | SOCIAL | SPP-7208126 | FRANCISCA QUINONEZ PUENTES            | CARÁCTER CONFIDENCIAL | \$2,200.00 | SAN IGNACIO RIO MUERTO | BAHIA DE LOBOS      |
| 10174 | 44101 | X |  | SOCIAL | SPP-7207153 | FRANYA GISSEL MODESTO ALDAMA          | CARÁCTER CONFIDENCIAL | \$2,200.00 | SAN IGNACIO RIO MUERTO | BAHIA DE LOBOS      |
| 10175 | 44101 | X |  | SOCIAL | SPP-7207149 | GABRIELA COTA LEYVA                   | CARÁCTER CONFIDENCIAL | \$2,200.00 | SAN IGNACIO RIO MUERTO | BAHIA DE LOBOS      |
| 10176 | 44101 | X |  | SOCIAL | SPP-7208128 | GABRIELA MADRILES MOLINA              | CARÁCTER CONFIDENCIAL | \$2,200.00 | SAN IGNACIO RIO MUERTO | BAHIA DE LOBOS      |
| 10177 | 44101 | X |  | SOCIAL | SPP-7210000 | GUADALUPE ESPINOZA CORRALES           | CARÁCTER CONFIDENCIAL | \$2,200.00 | SAN IGNACIO RIO MUERTO | BAHIA DE LOBOS      |
| 10178 | 44101 | X |  | SOCIAL | SPP-7207150 | GUADALUPE LEYVA VALENZUELA            | CARÁCTER CONFIDENCIAL | \$2,200.00 | SAN IGNACIO RIO MUERTO | BAHIA DE LOBOS      |



PERÍODO 4TO BIMESTRE (JULIO-AGOSTO) DEL 2023

|       |       |   |  |        |             |                                       |                       |            |                        |                |
|-------|-------|---|--|--------|-------------|---------------------------------------|-----------------------|------------|------------------------|----------------|
| 10179 | 44101 | X |  | SOCIAL | SPP-7208105 | IMELDA MARIA AYALA BOBADILLA          | CARÁCTER CONFIDENCIAL | \$2,200.00 | SAN IGNACIO RIO MUERTO | BAHIA DE LOBOS |
| 10180 | 44101 | X |  | SOCIAL | SPP-7208160 | IRASEMA MENDOZA NIEBLAS               | CARÁCTER CONFIDENCIAL | \$2,200.00 | SAN IGNACIO RIO MUERTO | BAHIA DE LOBOS |
| 10181 | 44101 | X |  | SOCIAL | SPP-7209998 | IRMA VALDEZ AMADOR                    | CARÁCTER CONFIDENCIAL | \$2,200.00 | SAN IGNACIO RIO MUERTO | BAHIA DE LOBOS |
| 10182 | 44101 | X |  | SOCIAL | SPP-7208149 | ISABEL ALDUENDA REYNAGA               | CARÁCTER CONFIDENCIAL | \$2,200.00 | SAN IGNACIO RIO MUERTO | BAHIA DE LOBOS |
| 10183 | 44101 | X |  | SOCIAL | SPP-7206599 | JUANA MOROYOQUI ROMERO                | CARÁCTER CONFIDENCIAL | \$2,200.00 | SAN IGNACIO RIO MUERTO | BAHIA DE LOBOS |
| 10184 | 44101 | X |  | SOCIAL | SPP-7208129 | KAREN PAULINA CASTRO VALDEZ           | CARÁCTER CONFIDENCIAL | \$2,200.00 | SAN IGNACIO RIO MUERTO | BAHIA DE LOBOS |
| 10185 | 44101 | X |  | SOCIAL | SPP-7207148 | KARLA MARIA LEYVA VAZQUEZ             | CARÁCTER CONFIDENCIAL | \$2,200.00 | SAN IGNACIO RIO MUERTO | BAHIA DE LOBOS |
| 10186 | 44101 | X |  | SOCIAL | SPP-7207224 | LIDIA IRASEMA BACASEGUA GARCIA        | CARÁCTER CONFIDENCIAL | \$2,200.00 | SAN IGNACIO RIO MUERTO | BAHIA DE LOBOS |
| 10187 | 44101 | X |  | SOCIAL | SPP-7208100 | LUDIVINA BOBADILLA ASTORGA            | CARÁCTER CONFIDENCIAL | \$2,200.00 | SAN IGNACIO RIO MUERTO | BAHIA DE LOBOS |
| 10188 | 44101 | X |  | SOCIAL | SPP-7208154 | LUZ ADRIANA QUINTERO RUIZ             | CARÁCTER CONFIDENCIAL | \$2,200.00 | SAN IGNACIO RIO MUERTO | BAHIA DE LOBOS |
| 10189 | 44101 | X |  | SOCIAL | SPP-7208102 | LUZ MARIA SANCHEZ AYALA               | CARÁCTER CONFIDENCIAL | \$2,200.00 | SAN IGNACIO RIO MUERTO | BAHIA DE LOBOS |
| 10190 | 44101 | X |  | SOCIAL | SPP-7208151 | LUZ PATRICIA MORENO RUIZ              | CARÁCTER CONFIDENCIAL | \$2,200.00 | SAN IGNACIO RIO MUERTO | BAHIA DE LOBOS |
| 10191 | 44101 | X |  | SOCIAL | SPP-7208158 | MAGDA KARINA ESPINOZA MARTINEZ        | CARÁCTER CONFIDENCIAL | \$2,200.00 | SAN IGNACIO RIO MUERTO | BAHIA DE LOBOS |
| 10192 | 44101 | X |  | SOCIAL | SPP-7208104 | MARGARITA YANEZ GUILLEN               | CARÁCTER CONFIDENCIAL | \$2,200.00 | SAN IGNACIO RIO MUERTO | BAHIA DE LOBOS |
| 10193 | 44101 | X |  | SOCIAL | SPP-7207184 | MARIA DE JESUS GARZON ITURRIOS        | CARÁCTER CONFIDENCIAL | \$2,200.00 | SAN IGNACIO RIO MUERTO | BAHIA DE LOBOS |
| 10194 | 44101 | X |  | SOCIAL | SPP-7206600 | MARIA DE LOS ANGELES MATUZ VALENZUELA | CARÁCTER CONFIDENCIAL | \$2,200.00 | SAN IGNACIO RIO MUERTO | BAHIA DE LOBOS |
| 10195 | 44101 | X |  | SOCIAL | SPP-7208157 | MARIA DEL ROSARIO MUNOZ CORTEZ        | CARÁCTER CONFIDENCIAL | \$2,200.00 | SAN IGNACIO RIO MUERTO | BAHIA DE LOBOS |
| 10196 | 44101 | X |  | SOCIAL | SPP-7208127 | MARIA NIEVES BORBOA QUINONEZ          | CARÁCTER CONFIDENCIAL | \$2,200.00 | SAN IGNACIO RIO MUERTO | BAHIA DE LOBOS |
| 10197 | 44101 | X |  | SOCIAL | SPP-7207220 | MARIANA JUZACAMEA ESPINOZA            | CARÁCTER CONFIDENCIAL | \$2,200.00 | SAN IGNACIO RIO MUERTO | BAHIA DE LOBOS |
| 10198 | 44101 | X |  | SOCIAL | SPP-7206601 | MARITZA PATRICIA ESQUIVEL ORTIZ       | CARÁCTER CONFIDENCIAL | \$2,200.00 | SAN IGNACIO RIO MUERTO | BAHIA DE LOBOS |
| 10199 | 44101 | X |  | SOCIAL | SPP-7208148 | MARTHA ISABEL CRUZ MODESTO            | CARÁCTER CONFIDENCIAL | \$2,200.00 | SAN IGNACIO RIO MUERTO | BAHIA DE LOBOS |
| 10200 | 44101 | X |  | SOCIAL | SPP-7210001 | MAYRA BEATRIZ NIEBLAS VIDALES         | CARÁCTER CONFIDENCIAL | \$2,200.00 | SAN IGNACIO RIO MUERTO | BAHIA DE LOBOS |
| 10201 | 44101 | X |  | SOCIAL | SPP-7208103 | MAYRA GUADALUPE ALVAREZ CONTRERAS     | CARÁCTER CONFIDENCIAL | \$2,200.00 | SAN IGNACIO RIO MUERTO | BAHIA DE LOBOS |
| 10202 | 44101 | X |  | SOCIAL | SPP-7207152 | MIREYA IRIATH VILLANUEVA ARMENTA      | CARÁCTER CONFIDENCIAL | \$2,200.00 | SAN IGNACIO RIO MUERTO | BAHIA DE LOBOS |
| 10203 | 44101 | X |  | SOCIAL | SPP-7210003 | NORMA GUADALUPE SANCHEZ AYALA         | CARÁCTER CONFIDENCIAL | \$2,200.00 | SAN IGNACIO RIO MUERTO | BAHIA DE LOBOS |
| 10204 | 44101 | X |  | SOCIAL | SPP-7206410 | RAMONA SOLEDAD SOPOUMEA MENDIVIL      | CARÁCTER CONFIDENCIAL | \$2,200.00 | SAN IGNACIO RIO MUERTO | BAHIA DE LOBOS |
| 10205 | 44101 | X |  | SOCIAL | SPP-7208125 | REBECA ISABEL VERDUGO VALDEZ          | CARÁCTER CONFIDENCIAL | \$2,200.00 | SAN IGNACIO RIO MUERTO | BAHIA DE LOBOS |
| 10206 | 44101 | X |  | SOCIAL | SPP-7208150 | ROSA AMADA VERA MONTIEL               | CARÁCTER CONFIDENCIAL | \$2,200.00 | SAN IGNACIO RIO MUERTO | BAHIA DE LOBOS |
| 10207 | 44101 | X |  | SOCIAL | SPP-7208159 | ROSARIO ARACELI SANTELIZ MIRANDA      | CARÁCTER CONFIDENCIAL | \$2,200.00 | SAN IGNACIO RIO MUERTO | BAHIA DE LOBOS |

PERÍODO 4TO BIMESTRE (JULIO-AGOSTO) DEL 2023

|       |       |   |  |        |             |                                     |                       |            |                        |                 |
|-------|-------|---|--|--------|-------------|-------------------------------------|-----------------------|------------|------------------------|-----------------|
| 10208 | 44101 | X |  | SOCIAL | SPP-7208147 | RUBICELE VALENCIA GARCIA            | CARÁCTER CONFIDENCIAL | \$2,200.00 | SAN IGNACIO RIO MUERTO | BAHIA DE LOBOS  |
| 10209 | 44101 | X |  | SOCIAL | SPP-7207221 | SARA IDALIA MORENO NIEBLAS          | CARÁCTER CONFIDENCIAL | \$2,200.00 | SAN IGNACIO RIO MUERTO | BAHIA DE LOBOS  |
| 10210 | 44101 | X |  | SOCIAL | SPP-7207146 | SARAHÍ MORENO QUINONEZ              | CARÁCTER CONFIDENCIAL | \$2,200.00 | SAN IGNACIO RIO MUERTO | BAHIA DE LOBOS  |
| 10211 | 44101 | X |  | SOCIAL | SPP-7207147 | SILVIA LEYVA VALENZUELA             | CARÁCTER CONFIDENCIAL | \$2,200.00 | SAN IGNACIO RIO MUERTO | BAHIA DE LOBOS  |
| 10212 | 44101 | X |  | SOCIAL | SPP-7209999 | SONIA TRINIDAD BOJORQUEZ BACASEGUA  | CARÁCTER CONFIDENCIAL | \$2,200.00 | SAN IGNACIO RIO MUERTO | BAHIA DE LOBOS  |
| 10213 | 44101 | X |  | SOCIAL | SPP-7209995 | TERESA AMPARO PEREZ VELASQUEZ       | CARÁCTER CONFIDENCIAL | \$2,200.00 | SAN IGNACIO RIO MUERTO | BAHIA DE LOBOS  |
| 10214 | 44101 | X |  | SOCIAL | SPP-7207219 | TRINIDAD FELIX LOPEZ                | CARÁCTER CONFIDENCIAL | \$2,200.00 | SAN IGNACIO RIO MUERTO | BAHIA DE LOBOS  |
| 10215 | 44101 | X |  | SOCIAL | SPP-7207151 | TRINIDAD LEYVA RODRIGUEZ            | CARÁCTER CONFIDENCIAL | \$2,200.00 | SAN IGNACIO RIO MUERTO | BAHIA DE LOBOS  |
| 10216 | 44101 | X |  | SOCIAL | SPP-7208123 | YUSMAIRA BERENICE MOLINARES PEREZ   | CARÁCTER CONFIDENCIAL | \$2,200.00 | SAN IGNACIO RIO MUERTO | BAHIA DE LOBOS  |
| 10217 | 44101 | X |  | SOCIAL | SPP-7207186 | YUZZIN MARISOL VIERA GARZON         | CARÁCTER CONFIDENCIAL | \$2,200.00 | SAN IGNACIO RIO MUERTO | BAHIA DE LOBOS  |
| 10218 | 44101 | X |  | SOCIAL | SPP-7215646 | MARIA ANA JIMENEZ LEAL              | CARÁCTER CONFIDENCIAL | \$4,400.00 | SAN IGNACIO RIO MUERTO | EJIDO AGRARISTA |
| 10219 | 44101 | X |  | SOCIAL | SPP-7215654 | MARIA DEL REFUGIO MERAZ HERNANDEZ   | CARÁCTER CONFIDENCIAL | \$4,400.00 | SAN IGNACIO RIO MUERTO | EJIDO AGRARISTA |
| 10220 | 44101 | X |  | SOCIAL | SPP-7215627 | MARIA JOSEFA CORDERO OSUNA          | CARÁCTER CONFIDENCIAL | \$4,400.00 | SAN IGNACIO RIO MUERTO | EJIDO AGRARISTA |
| 10221 | 44101 | X |  | SOCIAL | SPP-7215636 | MARIA RITA ESTRELLA LOPEZ           | CARÁCTER CONFIDENCIAL | \$4,400.00 | SAN IGNACIO RIO MUERTO | EJIDO AGRARISTA |
| 10222 | 44101 | X |  | SOCIAL | SPP-7215622 | MERCEDES CABRERA MODESTO            | CARÁCTER CONFIDENCIAL | \$4,400.00 | SAN IGNACIO RIO MUERTO | EJIDO AGRARISTA |
| 10223 | 44101 | X |  | SOCIAL | SPP-7215616 | ALSENIA YANETH ALCANTAR ENRIQUEZ    | CARÁCTER CONFIDENCIAL | \$4,400.00 | SAN IGNACIO RIO MUERTO | EJIDO AGRARISTA |
| 10224 | 44101 | X |  | SOCIAL | SPP-7215675 | BRENDA ZULEMA SOLORZANO ESTRELLA    | CARÁCTER CONFIDENCIAL | \$4,400.00 | SAN IGNACIO RIO MUERTO | EJIDO AGRARISTA |
| 10225 | 44101 | X |  | SOCIAL | SPP-7215624 | INES CAZAREZ VALENZUELA             | CARÁCTER CONFIDENCIAL | \$4,400.00 | SAN IGNACIO RIO MUERTO | EJIDO AGRARISTA |
| 10226 | 44101 | X |  | SOCIAL | SPP-7215649 | JOANA INES LEYVA QUINONES           | CARÁCTER CONFIDENCIAL | \$4,400.00 | SAN IGNACIO RIO MUERTO | EJIDO AGRARISTA |
| 10227 | 44101 | X |  | SOCIAL | SPP-7215655 | JOSE LUIS MERAZ HERNANDEZ           | CARÁCTER CONFIDENCIAL | \$4,400.00 | SAN IGNACIO RIO MUERTO | EJIDO AGRARISTA |
| 10228 | 44101 | X |  | SOCIAL | SPP-7215676 | JUDITH ALEJANDRA SOLORZANO ESTRELLA | CARÁCTER CONFIDENCIAL | \$4,400.00 | SAN IGNACIO RIO MUERTO | EJIDO AGRARISTA |
| 10229 | 44101 | X |  | SOCIAL | SPP-7215648 | KARLA YAREL LEYVA QUINONEZ          | CARÁCTER CONFIDENCIAL | \$4,400.00 | SAN IGNACIO RIO MUERTO | EJIDO AGRARISTA |
| 10230 | 44101 | X |  | SOCIAL | SPP-7215638 | MARIA ALEJANDRA FLORES GAXIOLA      | CARÁCTER CONFIDENCIAL | \$4,400.00 | SAN IGNACIO RIO MUERTO | EJIDO AGRARISTA |
| 10231 | 44101 | X |  | SOCIAL | SPP-7215681 | MARIA FLORENCIA VAZQUEZ MOROYOQUI   | CARÁCTER CONFIDENCIAL | \$4,400.00 | SAN IGNACIO RIO MUERTO | EJIDO AGRARISTA |
| 10232 | 44101 | X |  | SOCIAL | SPP-7215633 | ANGELITA COTA HERNANDEZ             | CARÁCTER CONFIDENCIAL | \$4,400.00 | SAN IGNACIO RIO MUERTO | EL POLVORON     |
| 10233 | 44101 | X |  | SOCIAL | SPP-7215625 | BEATRIZ CORONEL ARENAS              | CARÁCTER CONFIDENCIAL | \$4,400.00 | SAN IGNACIO RIO MUERTO | EL POLVORON     |
| 10234 | 44101 | X |  | SOCIAL | SPP-7215680 | BLANCA ORALIA VALENZUELA COTA       | CARÁCTER CONFIDENCIAL | \$4,400.00 | SAN IGNACIO RIO MUERTO | EL POLVORON     |
| 10235 | 44101 | X |  | SOCIAL | SPP-7215641 | CINTHIA MELISSA GASTELUM DIAZ       | CARÁCTER CONFIDENCIAL | \$4,400.00 | SAN IGNACIO RIO MUERTO | EL POLVORON     |
| 10236 | 44101 | X |  | SOCIAL | SPP-7215630 | ELIZABETH GALVEZ AREVALO            | CARÁCTER CONFIDENCIAL | \$4,400.00 | SAN IGNACIO RIO MUERTO | EL POLVORON     |

PERÍODO 4TO BIMESTRE (JULIO-AGOSTO) DEL 2023

|       |       |   |  |        |             |                                    |                       |            |                        |                      |
|-------|-------|---|--|--------|-------------|------------------------------------|-----------------------|------------|------------------------|----------------------|
| 10237 | 44101 | X |  | SOCIAL | SPP-7215645 | FELIPE HERMOSILLO FLORES           | CARÁCTER CONFIDENCIAL | \$4,400.00 | SAN IGNACIO RIO MUERTO | EL POLVORON          |
| 10238 | 44101 | X |  | SOCIAL | SPP-7215639 | GUADALUPE ABIGAIL FRANCO CRUZ      | CARÁCTER CONFIDENCIAL | \$4,400.00 | SAN IGNACIO RIO MUERTO | EL POLVORON          |
| 10239 | 44101 | X |  | SOCIAL | SPP-7215643 | KARINA SUGEY GUTIERREZ JUSAINO     | CARÁCTER CONFIDENCIAL | \$4,400.00 | SAN IGNACIO RIO MUERTO | EL POLVORON          |
| 10240 | 44101 | X |  | SOCIAL | SPP-7215626 | MIRNA GUADALUPE CORONEL ROCHIN     | CARÁCTER CONFIDENCIAL | \$4,400.00 | SAN IGNACIO RIO MUERTO | EL POLVORON          |
| 10241 | 44101 | X |  | SOCIAL | SPP-7215660 | NESTORA OLEA OSUNA                 | CARÁCTER CONFIDENCIAL | \$4,400.00 | SAN IGNACIO RIO MUERTO | EL POLVORON          |
| 10242 | 44101 | X |  | SOCIAL | SPP-7215629 | NORA PATRICIA CRUZ COTA            | CARÁCTER CONFIDENCIAL | \$4,400.00 | SAN IGNACIO RIO MUERTO | EL POLVORON          |
| 10243 | 44101 | X |  | SOCIAL | SPP-7215628 | PETRA COTA HERNANDEZ               | CARÁCTER CONFIDENCIAL | \$4,400.00 | SAN IGNACIO RIO MUERTO | EL POLVORON          |
| 10244 | 44101 | X |  | SOCIAL | SPP-7215640 | ROSARIO GASTELUM MOLINA            | CARÁCTER CONFIDENCIAL | \$4,400.00 | SAN IGNACIO RIO MUERTO | EL POLVORON          |
| 10245 | 44101 | X |  | SOCIAL | SPP-7215647 | SANDY JANETH LEYVA GARCIA          | CARÁCTER CONFIDENCIAL | \$4,400.00 | SAN IGNACIO RIO MUERTO | EL POLVORON          |
| 10246 | 44101 | X |  | SOCIAL | SPP-7215672 | TRINIDAD ROCHIN ESPINOZA           | CARÁCTER CONFIDENCIAL | \$4,400.00 | SAN IGNACIO RIO MUERTO | EL POLVORON          |
| 10247 | 44101 | X |  | SOCIAL | SPP-7215642 | ZOBEIDA GONZALEZ SOTO              | CARÁCTER CONFIDENCIAL | \$4,400.00 | SAN IGNACIO RIO MUERTO | EL POLVORON          |
| 10248 | 44101 | X |  | SOCIAL | SPP-7215666 | ARMANDO OSUNA BORQUEZ              | CARÁCTER CONFIDENCIAL | \$4,400.00 | SAN IGNACIO RIO MUERTO | EMILIANO ZAPATA      |
| 10249 | 44101 | X |  | SOCIAL | SPP-7215652 | CARMEN MARIA LUGO OSUNA            | CARÁCTER CONFIDENCIAL | \$4,400.00 | SAN IGNACIO RIO MUERTO | EMILIANO ZAPATA      |
| 10250 | 44101 | X |  | SOCIAL | SPP-7215665 | DULCE CAROLINA TORRES GOMEZ        | CARÁCTER CONFIDENCIAL | \$4,400.00 | SAN IGNACIO RIO MUERTO | EMILIANO ZAPATA      |
| 10251 | 44101 | X |  | SOCIAL | SPP-7215671 | GLENDA DINHEY PORTILLO JARA        | CARÁCTER CONFIDENCIAL | \$4,400.00 | SAN IGNACIO RIO MUERTO | EMILIANO ZAPATA      |
| 10252 | 44101 | X |  | SOCIAL | SPP-7215670 | JOSELIN ETZALI PEREZ PORTILLO      | CARÁCTER CONFIDENCIAL | \$4,400.00 | SAN IGNACIO RIO MUERTO | EMILIANO ZAPATA      |
| 10253 | 44101 | X |  | SOCIAL | SPP-7215667 | NORA ELSA OZUNA BORQUEZ            | CARÁCTER CONFIDENCIAL | \$4,400.00 | SAN IGNACIO RIO MUERTO | EMILIANO ZAPATA      |
| 10254 | 44101 | X |  | SOCIAL | SPP-7215653 | ROSA ESTHER LUGO OZUNA             | CARÁCTER CONFIDENCIAL | \$4,400.00 | SAN IGNACIO RIO MUERTO | EMILIANO ZAPATA      |
| 10255 | 44101 | X |  | SOCIAL | SPP-7215661 | YADIRA LIZETH OLIVAS ROBLES        | CARÁCTER CONFIDENCIAL | \$4,400.00 | SAN IGNACIO RIO MUERTO | EMILIANO ZAPATA      |
| 10256 | 44101 | X |  | SOCIAL | SPP-7208113 | ANA GABRIELA BAJECA VALENZUELA     | CARÁCTER CONFIDENCIAL | \$2,200.00 | SAN IGNACIO RIO MUERTO | JOSE MARIA TETABIATE |
| 10257 | 44101 | X |  | SOCIAL | SPP-7208121 | ATALDO MATUS CUPIS                 | CARÁCTER CONFIDENCIAL | \$2,200.00 | SAN IGNACIO RIO MUERTO | JOSE MARIA TETABIATE |
| 10258 | 44101 | X |  | SOCIAL | SPP-7210341 | AURELIA BAJECA NIEVES              | CARÁCTER CONFIDENCIAL | \$2,200.00 | SAN IGNACIO RIO MUERTO | JOSE MARIA TETABIATE |
| 10259 | 44101 | X |  | SOCIAL | SPP-7208112 | AURORA GUADALUPE BAJECA VALENZUELA | CARÁCTER CONFIDENCIAL | \$2,200.00 | SAN IGNACIO RIO MUERTO | JOSE MARIA TETABIATE |
| 10260 | 44101 | X |  | SOCIAL | SPP-7208118 | BEATRIZ ADRIANA MODESTO CEBREROS   | CARÁCTER CONFIDENCIAL | \$2,200.00 | SAN IGNACIO RIO MUERTO | JOSE MARIA TETABIATE |
| 10261 | 44101 | X |  | SOCIAL | SPP-7208161 | BENJAMIN BAJECA VALENCIA           | CARÁCTER CONFIDENCIAL | \$2,200.00 | SAN IGNACIO RIO MUERTO | JOSE MARIA TETABIATE |
| 10262 | 44101 | X |  | SOCIAL | SPP-7208120 | DALIA MATUZ SAPTEMEA               | CARÁCTER CONFIDENCIAL | \$2,200.00 | SAN IGNACIO RIO MUERTO | JOSE MARIA TETABIATE |
| 10263 | 44101 | X |  | SOCIAL | SPP-7210336 | DULCE BERENICE CAJEME BAJECA       | CARÁCTER CONFIDENCIAL | \$2,200.00 | SAN IGNACIO RIO MUERTO | JOSE MARIA TETABIATE |
| 10264 | 44101 | X |  | SOCIAL | SPP-7208117 | DULCE GUADALUPE CABRERA MACHIL     | CARÁCTER CONFIDENCIAL | \$2,200.00 | SAN IGNACIO RIO MUERTO | JOSE MARIA TETABIATE |
| 10265 | 44101 | X |  | SOCIAL | SPP-7210339 | ELIGIA VALENCIA ORCIO              | CARÁCTER CONFIDENCIAL | \$2,200.00 | SAN IGNACIO RIO MUERTO | JOSE MARIA TETABIATE |

PERÍODO 4TO BIMESTRE (JULIO-AGOSTO) DEL 2023

|       |       |   |  |        |             |                                      |                       |            |                        |                      |
|-------|-------|---|--|--------|-------------|--------------------------------------|-----------------------|------------|------------------------|----------------------|
| 10266 | 44101 | X |  | SOCIAL | SPP-7208108 | FLORA COTA OZUNA                     | CARÁCTER CONFIDENCIAL | \$2,200.00 | SAN IGNACIO RIO MUERTO | JOSE MARIA TETABIATE |
| 10267 | 44101 | X |  | SOCIAL | SPP-7209990 | GABRIEL CABRERA JECARI               | CARÁCTER CONFIDENCIAL | \$2,200.00 | SAN IGNACIO RIO MUERTO | JOSE MARIA TETABIATE |
| 10268 | 44101 | X |  | SOCIAL | SPP-7208109 | GLORIA OFELIA MIRANDA SAPTEMEA       | CARÁCTER CONFIDENCIAL | \$2,200.00 | SAN IGNACIO RIO MUERTO | JOSE MARIA TETABIATE |
| 10269 | 44101 | X |  | SOCIAL | SPP-7208114 | JOVANA ELIZETH JECARI VALENZUELA     | CARÁCTER CONFIDENCIAL | \$2,200.00 | SAN IGNACIO RIO MUERTO | JOSE MARIA TETABIATE |
| 10270 | 44101 | X |  | SOCIAL | SPP-7210344 | JUANA BAJECA NIEVES                  | CARÁCTER CONFIDENCIAL | \$2,200.00 | SAN IGNACIO RIO MUERTO | JOSE MARIA TETABIATE |
| 10271 | 44101 | X |  | SOCIAL | SPP-7210338 | LIDIA AGUILAR JECARI                 | CARÁCTER CONFIDENCIAL | \$2,200.00 | SAN IGNACIO RIO MUERTO | JOSE MARIA TETABIATE |
| 10272 | 44101 | X |  | SOCIAL | SPP-7210340 | LILIANA MODESTO CHINENO              | CARÁCTER CONFIDENCIAL | \$2,200.00 | SAN IGNACIO RIO MUERTO | JOSE MARIA TETABIATE |
| 10273 | 44101 | X |  | SOCIAL | SPP-7210343 | LUZ EMILIA CHINENO CRUZ              | CARÁCTER CONFIDENCIAL | \$2,200.00 | SAN IGNACIO RIO MUERTO | JOSE MARIA TETABIATE |
| 10274 | 44101 | X |  | SOCIAL | SPP-7208119 | MANUEL LUZANILLA GONZALEZ            | CARÁCTER CONFIDENCIAL | \$2,200.00 | SAN IGNACIO RIO MUERTO | JOSE MARIA TETABIATE |
| 10275 | 44101 | X |  | SOCIAL | SPP-7208107 | MARIA CATALINA MODESTO VALENZUELA    | CARÁCTER CONFIDENCIAL | \$2,200.00 | SAN IGNACIO RIO MUERTO | JOSE MARIA TETABIATE |
| 10276 | 44101 | X |  | SOCIAL | SPP-7208110 | MARIA FERNANDA MATUZ ORTIZ           | CARÁCTER CONFIDENCIAL | \$2,200.00 | SAN IGNACIO RIO MUERTO | JOSE MARIA TETABIATE |
| 10277 | 44101 | X |  | SOCIAL | SPP-7209992 | MARIA ISABEL CHINENO JECARI          | CARÁCTER CONFIDENCIAL | \$2,200.00 | SAN IGNACIO RIO MUERTO | JOSE MARIA TETABIATE |
| 10278 | 44101 | X |  | SOCIAL | SPP-7208122 | MARIA MAGDALENA MARTINEZ BUITIMEA    | CARÁCTER CONFIDENCIAL | \$2,200.00 | SAN IGNACIO RIO MUERTO | JOSE MARIA TETABIATE |
| 10279 | 44101 | X |  | SOCIAL | SPP-7209993 | MARIA VALERIA LOERA AGUILERA         | CARÁCTER CONFIDENCIAL | \$2,200.00 | SAN IGNACIO RIO MUERTO | JOSE MARIA TETABIATE |
| 10280 | 44101 | X |  | SOCIAL | SPP-7210337 | MARIA VERONICA JECARI VALENZUELA     | CARÁCTER CONFIDENCIAL | \$2,200.00 | SAN IGNACIO RIO MUERTO | JOSE MARIA TETABIATE |
| 10281 | 44101 | X |  | SOCIAL | SPP-7208116 | NOELIA JECARI OCHOA                  | CARÁCTER CONFIDENCIAL | \$2,200.00 | SAN IGNACIO RIO MUERTO | JOSE MARIA TETABIATE |
| 10282 | 44101 | X |  | SOCIAL | SPP-7209991 | OFELIA TAPIA BAJECA                  | CARÁCTER CONFIDENCIAL | \$2,200.00 | SAN IGNACIO RIO MUERTO | JOSE MARIA TETABIATE |
| 10283 | 44101 | X |  | SOCIAL | SPP-7210335 | PAOLA GONZALEZ TAPIA                 | CARÁCTER CONFIDENCIAL | \$2,200.00 | SAN IGNACIO RIO MUERTO | JOSE MARIA TETABIATE |
| 10284 | 44101 | X |  | SOCIAL | SPP-7210334 | VANESSA ALEJANDRA RAMIREZ NAVARRETE  | CARÁCTER CONFIDENCIAL | \$2,200.00 | SAN IGNACIO RIO MUERTO | JOSE MARIA TETABIATE |
| 10285 | 44101 | X |  | SOCIAL | SPP-7208111 | YADIRA YESENIA VALENZUELA VALENZUELA | CARÁCTER CONFIDENCIAL | \$2,200.00 | SAN IGNACIO RIO MUERTO | JOSE MARIA TETABIATE |
| 10286 | 44101 | X |  | SOCIAL | SPP-7210342 | YAHIR SERAPIO JECARI VALENZUELA      | CARÁCTER CONFIDENCIAL | \$2,200.00 | SAN IGNACIO RIO MUERTO | JOSE MARIA TETABIATE |
| 10287 | 44101 | X |  | SOCIAL | SPP-7215684 | ADAN GUADALUPE ZAZUETA ARAGON        | CARÁCTER CONFIDENCIAL | \$4,400.00 | SAN IGNACIO RIO MUERTO | LA CUCHILLA          |
| 10288 | 44101 | X |  | SOCIAL | SPP-7215669 | ARTURO PATINO DOMINGUEZ              | CARÁCTER CONFIDENCIAL | \$4,400.00 | SAN IGNACIO RIO MUERTO | LA CUCHILLA          |
| 10289 | 44101 | X |  | SOCIAL | SPP-7215637 | AZUCENA MILAGROS FELIX GARCIA        | CARÁCTER CONFIDENCIAL | \$4,400.00 | SAN IGNACIO RIO MUERTO | LA CUCHILLA          |
| 10290 | 44101 | X |  | SOCIAL | SPP-7215657 | BERNARDA MONTOYA FLORES              | CARÁCTER CONFIDENCIAL | \$4,400.00 | SAN IGNACIO RIO MUERTO | LA CUCHILLA          |
| 10291 | 44101 | X |  | SOCIAL | SPP-7215615 | DULCE JANETH AGUILAR PORTILLO        | CARÁCTER CONFIDENCIAL | \$4,400.00 | SAN IGNACIO RIO MUERTO | LA CUCHILLA          |
| 10292 | 44101 | X |  | SOCIAL | SPP-7215621 | JULIA BURGOS CRUZ                    | CARÁCTER CONFIDENCIAL | \$4,400.00 | SAN IGNACIO RIO MUERTO | LA CUCHILLA          |
| 10293 | 44101 | X |  | SOCIAL | SPP-7215662 | LUZ AMELIA PORTILLO RUELAS           | CARÁCTER CONFIDENCIAL | \$4,400.00 | SAN IGNACIO RIO MUERTO | LA CUCHILLA          |
| 10294 | 44101 | X |  | SOCIAL | SPP-7215631 | MANUEL FELIX FELIX                   | CARÁCTER CONFIDENCIAL | \$4,400.00 | SAN IGNACIO RIO MUERTO | LA CUCHILLA          |

PERÍODO 4TO BIMESTRE (JULIO-AGOSTO) DEL 2023

|       |       |   |  |        |             |                                    |                       |            |                        |                        |
|-------|-------|---|--|--------|-------------|------------------------------------|-----------------------|------------|------------------------|------------------------|
| 10295 | 44101 | X |  | SOCIAL | SPP-7215614 | MARIA CONCEPCION AGUILAR LOPEZ     | CARÁCTER CONFIDENCIAL | \$4,400.00 | SAN IGNACIO RIO MUERTO | LA CUCHILLA            |
| 10296 | 44101 | X |  | SOCIAL | SPP-7215623 | MARIA DEL CARMEN CADENA AGUILAR    | CARÁCTER CONFIDENCIAL | \$4,400.00 | SAN IGNACIO RIO MUERTO | LA CUCHILLA            |
| 10297 | 44101 | X |  | SOCIAL | SPP-7215656 | MARIA VICTORIA MIRANDA BURGOS      | CARÁCTER CONFIDENCIAL | \$4,400.00 | SAN IGNACIO RIO MUERTO | LA CUCHILLA            |
| 10298 | 44101 | X |  | SOCIAL | SPP-7215613 | MARTIN ANTONIO ZAZUETA             | CARÁCTER CONFIDENCIAL | \$4,400.00 | SAN IGNACIO RIO MUERTO | LA CUCHILLA            |
| 10299 | 44101 | X |  | SOCIAL | SPP-7215651 | BEARIZ LOPEZ ENCINAS               | CARÁCTER CONFIDENCIAL | \$4,400.00 | SAN IGNACIO RIO MUERTO | SAN FRANCISCO          |
| 10300 | 44101 | X |  | SOCIAL | SPP-7208135 | ALMA DELIA RODRIGUEZ VALENZUELA    | CARÁCTER CONFIDENCIAL | \$2,200.00 | SAN IGNACIO RIO MUERTO | SAN IGNACIO RIO MUERTO |
| 10301 | 44101 | X |  | SOCIAL | SPP-7207203 | ANA VICTORIA SOTO VEGA             | CARÁCTER CONFIDENCIAL | \$2,200.00 | SAN IGNACIO RIO MUERTO | SAN IGNACIO RIO MUERTO |
| 10302 | 44101 | X |  | SOCIAL | SPP-7209568 | BARTOLA VALENZUELA VERDUGO         | CARÁCTER CONFIDENCIAL | \$2,200.00 | SAN IGNACIO RIO MUERTO | SAN IGNACIO RIO MUERTO |
| 10303 | 44101 | X |  | SOCIAL | SPP-7207211 | BEATRIZ JESUS PALOMAREZ VALENZUELA | CARÁCTER CONFIDENCIAL | \$2,200.00 | SAN IGNACIO RIO MUERTO | SAN IGNACIO RIO MUERTO |
| 10304 | 44101 | X |  | SOCIAL | SPP-7207204 | BLANCA ESTELA ESCOVAR NOLASCO      | CARÁCTER CONFIDENCIAL | \$2,200.00 | SAN IGNACIO RIO MUERTO | SAN IGNACIO RIO MUERTO |
| 10305 | 44101 | X |  | SOCIAL | SPP-7207195 | BRENDA TERESA AGUILERA ARELLANES   | CARÁCTER CONFIDENCIAL | \$2,200.00 | SAN IGNACIO RIO MUERTO | SAN IGNACIO RIO MUERTO |
| 10306 | 44101 | X |  | SOCIAL | SPP-7207213 | CARLA RAQUEL GARCIA LUGO           | CARÁCTER CONFIDENCIAL | \$2,200.00 | SAN IGNACIO RIO MUERTO | SAN IGNACIO RIO MUERTO |
| 10307 | 44101 | X |  | SOCIAL | SPP-7208131 | CARLOTA SANCHEZ GAMEZ              | CARÁCTER CONFIDENCIAL | \$2,200.00 | SAN IGNACIO RIO MUERTO | SAN IGNACIO RIO MUERTO |
| 10308 | 44101 | X |  | SOCIAL | SPP-7207208 | CECILIA ELIZABETH MENDEZ ESTRADA   | CARÁCTER CONFIDENCIAL | \$2,200.00 | SAN IGNACIO RIO MUERTO | SAN IGNACIO RIO MUERTO |
| 10309 | 44101 | X |  | SOCIAL | SPP-7207192 | CINTHYA ALEJANDRA ROSAS VALDEZ     | CARÁCTER CONFIDENCIAL | \$2,200.00 | SAN IGNACIO RIO MUERTO | SAN IGNACIO RIO MUERTO |
| 10310 | 44101 | X |  | SOCIAL | SPP-7207207 | CRISTINA HERNANDEZ PORTILLO        | CARÁCTER CONFIDENCIAL | \$2,200.00 | SAN IGNACIO RIO MUERTO | SAN IGNACIO RIO MUERTO |
| 10311 | 44101 | X |  | SOCIAL | SPP-7208140 | ELISA LOPEZ ALVAREZ                | CARÁCTER CONFIDENCIAL | \$2,200.00 | SAN IGNACIO RIO MUERTO | SAN IGNACIO RIO MUERTO |
| 10312 | 44101 | X |  | SOCIAL | SPP-7207206 | ELOISA MUNOZ REYES                 | CARÁCTER CONFIDENCIAL | \$2,200.00 | SAN IGNACIO RIO MUERTO | SAN IGNACIO RIO MUERTO |
| 10313 | 44101 | X |  | SOCIAL | SPP-7207189 | ERENDIDA CONTRERAS TAPIA           | CARÁCTER CONFIDENCIAL | \$2,200.00 | SAN IGNACIO RIO MUERTO | SAN IGNACIO RIO MUERTO |
| 10314 | 44101 | X |  | SOCIAL | SPP-7207218 | FEDERICO HERNANDEZ REMBAO          | CARÁCTER CONFIDENCIAL | \$2,200.00 | SAN IGNACIO RIO MUERTO | SAN IGNACIO RIO MUERTO |
| 10315 | 44101 | X |  | SOCIAL | SPP-7208132 | FLORA SARAI ANGUIS CUEN            | CARÁCTER CONFIDENCIAL | \$2,200.00 | SAN IGNACIO RIO MUERTO | SAN IGNACIO RIO MUERTO |
| 10316 | 44101 | X |  | SOCIAL | SPP-7207205 | FRANCISCA DUARTE VALDEZ            | CARÁCTER CONFIDENCIAL | \$2,200.00 | SAN IGNACIO RIO MUERTO | SAN IGNACIO RIO MUERTO |
| 10317 | 44101 | X |  | SOCIAL | SPP-7208139 | GUADALUPE CONTRERAS MATUS          | CARÁCTER CONFIDENCIAL | \$2,200.00 | SAN IGNACIO RIO MUERTO | SAN IGNACIO RIO MUERTO |
| 10318 | 44101 | X |  | SOCIAL | SPP-7208138 | INES MUNOZ QUIJANO                 | CARÁCTER CONFIDENCIAL | \$2,200.00 | SAN IGNACIO RIO MUERTO | SAN IGNACIO RIO MUERTO |
| 10319 | 44101 | X |  | SOCIAL | SPP-7207217 | JESUS ELENO PARRA REYES            | CARÁCTER CONFIDENCIAL | \$2,200.00 | SAN IGNACIO RIO MUERTO | SAN IGNACIO RIO MUERTO |
| 10320 | 44101 | X |  | SOCIAL | SPP-7209570 | JOSEFA VEGA ESCALANTE              | CARÁCTER CONFIDENCIAL | \$2,200.00 | SAN IGNACIO RIO MUERTO | SAN IGNACIO RIO MUERTO |
| 10321 | 44101 | X |  | SOCIAL | SPP-7207197 | JOSUE TAPIA TORRES                 | CARÁCTER CONFIDENCIAL | \$2,200.00 | SAN IGNACIO RIO MUERTO | SAN IGNACIO RIO MUERTO |
| 10322 | 44101 | X |  | SOCIAL | SPP-7208134 | JUAN ANTONIO ARMENTA ACOSTA        | CARÁCTER CONFIDENCIAL | \$2,200.00 | SAN IGNACIO RIO MUERTO | SAN IGNACIO RIO MUERTO |
| 10323 | 44101 | X |  | SOCIAL | SPP-7207200 | JUAN GABRIEL RAMOS ESTRELLA        | CARÁCTER CONFIDENCIAL | \$2,200.00 | SAN IGNACIO RIO MUERTO | SAN IGNACIO RIO MUERTO |

PERÍODO 4TO BIMESTRE (JULIO-AGOSTO) DEL 2023

|       |       |   |  |        |             |                                   |                       |            |                        |                        |
|-------|-------|---|--|--------|-------------|-----------------------------------|-----------------------|------------|------------------------|------------------------|
| 10324 | 44101 | X |  | SOCIAL | SPP-7209572 | JUANA ANTONIA ZAZUETA             | CARÁCTER CONFIDENCIAL | \$2,200.00 | SAN IGNACIO RIO MUERTO | SAN IGNACIO RIO MUERTO |
| 10325 | 44101 | X |  | SOCIAL | SPP-7208141 | JUANA LUNA VELAZQUEZ              | CARÁCTER CONFIDENCIAL | \$2,200.00 | SAN IGNACIO RIO MUERTO | SAN IGNACIO RIO MUERTO |
| 10326 | 44101 | X |  | SOCIAL | SPP-7207215 | JUDITH MELISSA TORRES RIVERA      | CARÁCTER CONFIDENCIAL | \$2,200.00 | SAN IGNACIO RIO MUERTO | SAN IGNACIO RIO MUERTO |
| 10327 | 44101 | X |  | SOCIAL | SPP-7207201 | KEILA JOSABET QUIROZ ANGUIS       | CARÁCTER CONFIDENCIAL | \$2,200.00 | SAN IGNACIO RIO MUERTO | SAN IGNACIO RIO MUERTO |
| 10328 | 44101 | X |  | SOCIAL | SPP-7207190 | LEONOR GUADALUPE VERDUZCO LEYVA   | CARÁCTER CONFIDENCIAL | \$2,200.00 | SAN IGNACIO RIO MUERTO | SAN IGNACIO RIO MUERTO |
| 10329 | 44101 | X |  | SOCIAL | SPP-7207191 | LORENA SUGEY VALENZUELA ALVAREZ   | CARÁCTER CONFIDENCIAL | \$2,200.00 | SAN IGNACIO RIO MUERTO | SAN IGNACIO RIO MUERTO |
| 10330 | 44101 | X |  | SOCIAL | SPP-7208137 | LUCIA GRINDELIA URQUIDES OSUNA    | CARÁCTER CONFIDENCIAL | \$2,200.00 | SAN IGNACIO RIO MUERTO | SAN IGNACIO RIO MUERTO |
| 10331 | 44101 | X |  | SOCIAL | SPP-7208144 | LUZ MARIA GONZALEZ GONZALEZ       | CARÁCTER CONFIDENCIAL | \$2,200.00 | SAN IGNACIO RIO MUERTO | SAN IGNACIO RIO MUERTO |
| 10332 | 44101 | X |  | SOCIAL | SPP-7215677 | LYDIA TERAN VALENZUELA            | CARÁCTER CONFIDENCIAL | \$4,400.00 | SAN IGNACIO RIO MUERTO | SAN IGNACIO RIO MUERTO |
| 10333 | 44101 | X |  | SOCIAL | SPP-7208162 | MA DE JESUS LOZANO MARTINEZ       | CARÁCTER CONFIDENCIAL | \$2,200.00 | SAN IGNACIO RIO MUERTO | SAN IGNACIO RIO MUERTO |
| 10334 | 44101 | X |  | SOCIAL | SPP-7207214 | MARIA DE JESUS RAMIREZ BONILLA    | CARÁCTER CONFIDENCIAL | \$2,200.00 | SAN IGNACIO RIO MUERTO | SAN IGNACIO RIO MUERTO |
| 10335 | 44101 | X |  | SOCIAL | SPP-7207196 | MARIA DE LA LUZ GARCIA MEJIA      | CARÁCTER CONFIDENCIAL | \$2,200.00 | SAN IGNACIO RIO MUERTO | SAN IGNACIO RIO MUERTO |
| 10336 | 44101 | X |  | SOCIAL | SPP-7207187 | MARIA DE LA LUZ ROJO AGUILERA     | CARÁCTER CONFIDENCIAL | \$2,200.00 | SAN IGNACIO RIO MUERTO | SAN IGNACIO RIO MUERTO |
| 10337 | 44101 | X |  | SOCIAL | SPP-7207210 | MARIA DEL ROSARIO MIRANDA LUGO    | CARÁCTER CONFIDENCIAL | \$2,200.00 | SAN IGNACIO RIO MUERTO | SAN IGNACIO RIO MUERTO |
| 10338 | 44101 | X |  | SOCIAL | SPP-7207194 | MARIA DOLORES HERNANDEZ GARCIA    | CARÁCTER CONFIDENCIAL | \$2,200.00 | SAN IGNACIO RIO MUERTO | SAN IGNACIO RIO MUERTO |
| 10339 | 44101 | X |  | SOCIAL | SPP-7207193 | MARIA FRANCISCA APODACA HERNANDEZ | CARÁCTER CONFIDENCIAL | \$2,200.00 | SAN IGNACIO RIO MUERTO | SAN IGNACIO RIO MUERTO |
| 10340 | 44101 | X |  | SOCIAL | SPP-7207212 | MARIA LETICIA PALOMARES ESCOBAR   | CARÁCTER CONFIDENCIAL | \$2,200.00 | SAN IGNACIO RIO MUERTO | SAN IGNACIO RIO MUERTO |
| 10341 | 44101 | X |  | SOCIAL | SPP-7209569 | MARIANA LUGO ESCOBAR              | CARÁCTER CONFIDENCIAL | \$2,200.00 | SAN IGNACIO RIO MUERTO | SAN IGNACIO RIO MUERTO |
| 10342 | 44101 | X |  | SOCIAL | SPP-7207216 | MARIO ALBERTO ARAGON SOTO         | CARÁCTER CONFIDENCIAL | \$2,200.00 | SAN IGNACIO RIO MUERTO | SAN IGNACIO RIO MUERTO |
| 10343 | 44101 | X |  | SOCIAL | SPP-7208145 | NORA ELSA MATUS VAZQUEZ           | CARÁCTER CONFIDENCIAL | \$2,200.00 | SAN IGNACIO RIO MUERTO | SAN IGNACIO RIO MUERTO |
| 10344 | 44101 | X |  | SOCIAL | SPP-7208142 | OLGA GUADALUPE ALVAREZ ORTEGA     | CARÁCTER CONFIDENCIAL | \$2,200.00 | SAN IGNACIO RIO MUERTO | SAN IGNACIO RIO MUERTO |
| 10345 | 44101 | X |  | SOCIAL | SPP-7208133 | OSCAR GABRIEL MODESTO MONTOYA     | CARÁCTER CONFIDENCIAL | \$2,200.00 | SAN IGNACIO RIO MUERTO | SAN IGNACIO RIO MUERTO |
| 10346 | 44101 | X |  | SOCIAL | SPP-7207199 | RAMON IGNACIO OLIVAS CAMACHO      | CARÁCTER CONFIDENCIAL | \$2,200.00 | SAN IGNACIO RIO MUERTO | SAN IGNACIO RIO MUERTO |
| 10347 | 44101 | X |  | SOCIAL | SPP-7208143 | RAMONA FRANCISCA LUNA VELAZQUEZ   | CARÁCTER CONFIDENCIAL | \$2,200.00 | SAN IGNACIO RIO MUERTO | SAN IGNACIO RIO MUERTO |
| 10348 | 44101 | X |  | SOCIAL | SPP-7207198 | ROSA GUADALUPE RICO CARBALLO      | CARÁCTER CONFIDENCIAL | \$2,200.00 | SAN IGNACIO RIO MUERTO | SAN IGNACIO RIO MUERTO |
| 10349 | 44101 | X |  | SOCIAL | SPP-7208136 | ROSA OFELIA BUITIMEA VALENCIA     | CARÁCTER CONFIDENCIAL | \$2,200.00 | SAN IGNACIO RIO MUERTO | SAN IGNACIO RIO MUERTO |
| 10350 | 44101 | X |  | SOCIAL | SPP-7209571 | ROSALVA SELINA LEAL RUVALCABA     | CARÁCTER CONFIDENCIAL | \$2,200.00 | SAN IGNACIO RIO MUERTO | SAN IGNACIO RIO MUERTO |
| 10351 | 44101 | X |  | SOCIAL | SPP-7215659 | ROSANGEL NIEBLAS GAXIOLA          | CARÁCTER CONFIDENCIAL | \$4,400.00 | SAN IGNACIO RIO MUERTO | SAN IGNACIO RIO MUERTO |
| 10352 | 44101 | X |  | SOCIAL | SPP-7207188 | RUTH NOEMI MARTINEZ ROJO          | CARÁCTER CONFIDENCIAL | \$2,200.00 | SAN IGNACIO RIO MUERTO | SAN IGNACIO RIO MUERTO |

PERÍODO 4TO BIMESTRE (JULIO-AGOSTO) DEL 2023

|       |       |   |  |        |             |                                    |                       |            |                        |                        |
|-------|-------|---|--|--------|-------------|------------------------------------|-----------------------|------------|------------------------|------------------------|
| 10353 | 44101 | X |  | SOCIAL | SPP-7207209 | SANDRA SUSANA CUEN VALENZUELA      | CARÁCTER CONFIDENCIAL | \$2,200.00 | SAN IGNACIO RIO MUERTO | SAN IGNACIO RIO MUERTO |
| 10354 | 44101 | X |  | SOCIAL | SPP-7208130 | SANTOS VELAZQUEZ CAJIGAS           | CARÁCTER CONFIDENCIAL | \$2,200.00 | SAN IGNACIO RIO MUERTO | SAN IGNACIO RIO MUERTO |
| 10355 | 44101 | X |  | SOCIAL | SPP-7207202 | VANESSA RUBALCABA MORALES          | CARÁCTER CONFIDENCIAL | \$2,200.00 | SAN IGNACIO RIO MUERTO | SAN IGNACIO RIO MUERTO |
| 10356 | 44101 | X |  | SOCIAL | SPP-7215683 | ALICIA BERENICE VILLARREAL LOPEZ   | CARÁCTER CONFIDENCIAL | \$4,400.00 | SAN IGNACIO RIO MUERTO | SAN IGNACIO RIO MUERTO |
| 10357 | 44101 | X |  | SOCIAL | SPP-7215663 | BRENDA GUADALUPE QUINTERO MOLINA   | CARÁCTER CONFIDENCIAL | \$4,400.00 | SAN IGNACIO RIO MUERTO | SAN IGNACIO RIO MUERTO |
| 10358 | 44101 | X |  | SOCIAL | SPP-7215635 | CLAUDIA ELENA ESTRADA OSUNA        | CARÁCTER CONFIDENCIAL | \$4,400.00 | SAN IGNACIO RIO MUERTO | SAN IGNACIO RIO MUERTO |
| 10359 | 44101 | X |  | SOCIAL | SPP-7215619 | DANA ISABEL BANUELOS SAUCEDO       | CARÁCTER CONFIDENCIAL | \$4,400.00 | SAN IGNACIO RIO MUERTO | SAN IGNACIO RIO MUERTO |
| 10360 | 44101 | X |  | SOCIAL | SPP-7215678 | DULCE ANAHEL TERAN VALENZUELA      | CARÁCTER CONFIDENCIAL | \$4,400.00 | SAN IGNACIO RIO MUERTO | SAN IGNACIO RIO MUERTO |
| 10361 | 44101 | X |  | SOCIAL | SPP-7215620 | ISABEL BANUELOS SAUCEDO            | CARÁCTER CONFIDENCIAL | \$4,400.00 | SAN IGNACIO RIO MUERTO | SAN IGNACIO RIO MUERTO |
| 10362 | 44101 | X |  | SOCIAL | SPP-7215644 | JOANA ALEJANDRA GUZMAN RIVERA      | CARÁCTER CONFIDENCIAL | \$4,400.00 | SAN IGNACIO RIO MUERTO | SAN IGNACIO RIO MUERTO |
| 10363 | 44101 | X |  | SOCIAL | SPP-7215618 | MARIA DE LOS ANGELES ARVIZU MOLINA | CARÁCTER CONFIDENCIAL | \$4,400.00 | SAN IGNACIO RIO MUERTO | SAN IGNACIO RIO MUERTO |
| 10364 | 44101 | X |  | SOCIAL | SPP-7215668 | MARIA ESTHELA OZUNA CAJEME         | CARÁCTER CONFIDENCIAL | \$4,400.00 | SAN IGNACIO RIO MUERTO | SAN IGNACIO RIO MUERTO |
| 10365 | 44101 | X |  | SOCIAL | SPP-7215674 | MAYRA ELENA SALAZAR LOPEZ          | CARÁCTER CONFIDENCIAL | \$4,400.00 | SAN IGNACIO RIO MUERTO | SAN IGNACIO RIO MUERTO |
| 10366 | 44101 | X |  | SOCIAL | SPP-7215617 | ROSA ISABEL ARMENTA LEON           | CARÁCTER CONFIDENCIAL | \$4,400.00 | SAN IGNACIO RIO MUERTO | SAN IGNACIO RIO MUERTO |
| 10367 | 44101 | X |  | SOCIAL | SPP-7215679 | ANA ADILENE TOVAR FIERRO           | CARÁCTER CONFIDENCIAL | \$4,400.00 | SAN IGNACIO RIO MUERTO | SINGAPUR               |
| 10368 | 44101 | X |  | SOCIAL | SPP-7215634 | BERTHA ALICIA ESPINOZA HERNANDEZ   | CARÁCTER CONFIDENCIAL | \$4,400.00 | SAN IGNACIO RIO MUERTO | SINGAPUR               |
| 10369 | 44101 | X |  | SOCIAL | SPP-7215658 | CARLA YARAZETH NAVARRETE OCAMPO    | CARÁCTER CONFIDENCIAL | \$4,400.00 | SAN IGNACIO RIO MUERTO | SINGAPUR               |
| 10370 | 44101 | X |  | SOCIAL | SPP-7215682 | CARMEN GUADALUPE VILLA MODESTO     | CARÁCTER CONFIDENCIAL | \$4,400.00 | SAN IGNACIO RIO MUERTO | SINGAPUR               |
| 10371 | 44101 | X |  | SOCIAL | SPP-7215632 | DULCE MARIA CALDERON FLORES        | CARÁCTER CONFIDENCIAL | \$4,400.00 | SAN IGNACIO RIO MUERTO | SINGAPUR               |
| 10372 | 44101 | X |  | SOCIAL | SPP-7215664 | FLOR ALICIA RAMIREZ FELIX          | CARÁCTER CONFIDENCIAL | \$4,400.00 | SAN IGNACIO RIO MUERTO | SINGAPUR               |
| 10373 | 44101 | X |  | SOCIAL | SPP-7215650 | MARGARITA LOPEZ DUARTE             | CARÁCTER CONFIDENCIAL | \$4,400.00 | SAN IGNACIO RIO MUERTO | SINGAPUR               |
| 10374 | 44101 | X |  | SOCIAL | SPP-7215673 | MARIA DEL ROCIO ROSALES SANCHEZ    | CARÁCTER CONFIDENCIAL | \$4,400.00 | SAN IGNACIO RIO MUERTO | SINGAPUR               |
| 10375 | 44101 | X |  | SOCIAL | SPP-7209994 | AMERICA SUJEI TAPIA COTA           | CARÁCTER CONFIDENCIAL | \$2,200.00 | SAN IGNACIO RIO MUERTO | TETABIATE              |
| 10376 | 44101 | X |  | SOCIAL | SPP-5410300 | ALANA JARALY NAVARRO MARTINEZ      | CARÁCTER CONFIDENCIAL | \$2,200.00 | SAN JAVIER             | SAN JAVIER             |
| 10377 | 44101 | X |  | SOCIAL | SPP-5410299 | ANABETH ENCINAS ENCINAS            | CARÁCTER CONFIDENCIAL | \$2,200.00 | SAN JAVIER             | SAN JAVIER             |
| 10378 | 44101 | X |  | SOCIAL | SPP-5409159 | CECILIA FELIX SAENZ                | CARÁCTER CONFIDENCIAL | \$2,200.00 | SAN JAVIER             | SAN JAVIER             |
| 10379 | 44101 | X |  | SOCIAL | SPP-5409160 | ELSA KARINA CAMARGO COTA           | CARÁCTER CONFIDENCIAL | \$2,200.00 | SAN JAVIER             | SAN JAVIER             |
| 10380 | 44101 | X |  | SOCIAL | SPP-5409163 | MARIA DE LOS ANGELES REYNA SAUCEDO | CARÁCTER CONFIDENCIAL | \$2,200.00 | SAN JAVIER             | SAN JAVIER             |
| 10381 | 44101 | X |  | SOCIAL | SPP-5410301 | MARIA RAMONA ECHAVARRIA BARRON     | CARÁCTER CONFIDENCIAL | \$2,200.00 | SAN JAVIER             | SAN JAVIER             |

PERÍODO 4TO BIMESTRE (JULIO-AGOSTO) DEL 2023

|       |       |   |  |        |             |                                    |                       |            |                       |                      |
|-------|-------|---|--|--------|-------------|------------------------------------|-----------------------|------------|-----------------------|----------------------|
| 10382 | 44101 | X |  | SOCIAL | SPP-5409166 | MIRIAM JUDITH CASTRO SOLIS         | CARÁCTER CONFIDENCIAL | \$2,200.00 | SAN JAVIER            | SAN JAVIER           |
| 10383 | 44101 | X |  | SOCIAL | SPP-5409162 | REYNA ELIZABETH LOPEZ AGUERO       | CARÁCTER CONFIDENCIAL | \$2,200.00 | SAN JAVIER            | SAN JAVIER           |
| 10384 | 44101 | X |  | SOCIAL | SPP-5409158 | REYNA NALLELY AGUERO GUERRERO      | CARÁCTER CONFIDENCIAL | \$2,200.00 | SAN JAVIER            | SAN JAVIER           |
| 10385 | 44101 | X |  | SOCIAL | SPP-5409161 | ROSA MARIA GUERRERO BRAVO          | CARÁCTER CONFIDENCIAL | \$2,200.00 | SAN JAVIER            | SAN JAVIER           |
| 10386 | 44101 | X |  | SOCIAL | SPP-5415138 | ROSA MARIA MARTINEZ LEON           | CARÁCTER CONFIDENCIAL | \$2,200.00 | SAN JAVIER            | SAN JAVIER           |
| 10387 | 44101 | X |  | SOCIAL | SPP-5409167 | ROSA POLANCO VALDEZ                | CARÁCTER CONFIDENCIAL | \$2,200.00 | SAN JAVIER            | SAN JAVIER           |
| 10388 | 44101 | X |  | SOCIAL | SPP-5409165 | SARA AGUERO ALVAREZ                | CARÁCTER CONFIDENCIAL | \$2,200.00 | SAN JAVIER            | SAN JAVIER           |
| 10389 | 44101 | X |  | SOCIAL | SPP-5409164 | VERONICA POLANCO VALDEZ            | CARÁCTER CONFIDENCIAL | \$2,200.00 | SAN JAVIER            | SAN JAVIER           |
| 10390 | 44101 | X |  | SOCIAL | SPP-5515116 | ABIGAIL GUADALUPE MUNOZ RODELA     | CARÁCTER CONFIDENCIAL | \$2,200.00 | SAN LUIS RIO COLORADO | GOLFO DE SANTA CLARA |
| 10391 | 44101 | X |  | SOCIAL | SPP-5515107 | AIDE VALERIA JAIME CRUZ            | CARÁCTER CONFIDENCIAL | \$2,200.00 | SAN LUIS RIO COLORADO | GOLFO DE SANTA CLARA |
| 10392 | 44101 | X |  | SOCIAL | SPP-5506568 | ALONDRA JANETH ESTRADA ALDAMA      | CARÁCTER CONFIDENCIAL | \$2,200.00 | SAN LUIS RIO COLORADO | GOLFO DE SANTA CLARA |
| 10393 | 44101 | X |  | SOCIAL | SPP-5506553 | ANDREA ARCE MONROY                 | CARÁCTER CONFIDENCIAL | \$2,200.00 | SAN LUIS RIO COLORADO | GOLFO DE SANTA CLARA |
| 10394 | 44101 | X |  | SOCIAL | SPP-5506583 | BARBARA OJEDA NAJERA               | CARÁCTER CONFIDENCIAL | \$2,200.00 | SAN LUIS RIO COLORADO | GOLFO DE SANTA CLARA |
| 10395 | 44101 | X |  | SOCIAL | SPP-5506554 | BRYAN SAMIR CONTRERAS ARCE         | CARÁCTER CONFIDENCIAL | \$2,200.00 | SAN LUIS RIO COLORADO | GOLFO DE SANTA CLARA |
| 10396 | 44101 | X |  | SOCIAL | SPP-5515115 | CLAUDIA MONTES ZAMUDIO             | CARÁCTER CONFIDENCIAL | \$2,200.00 | SAN LUIS RIO COLORADO | GOLFO DE SANTA CLARA |
| 10397 | 44101 | X |  | SOCIAL | SPP-5515112 | ELENA MASCARENO VELEZ              | CARÁCTER CONFIDENCIAL | \$2,200.00 | SAN LUIS RIO COLORADO | GOLFO DE SANTA CLARA |
| 10398 | 44101 | X |  | SOCIAL | SPP-5515132 | ELOHADINA ELIZABETH YBARRA ESPARZA | CARÁCTER CONFIDENCIAL | \$2,200.00 | SAN LUIS RIO COLORADO | GOLFO DE SANTA CLARA |
| 10399 | 44101 | X |  | SOCIAL | SPP-5515109 | ESTELA MANUELA LOPEZ NAVARRETE     | CARÁCTER CONFIDENCIAL | \$2,200.00 | SAN LUIS RIO COLORADO | GOLFO DE SANTA CLARA |
| 10400 | 44101 | X |  | SOCIAL | SPP-5515128 | FAVIOLA BERENICE VALDEZ CARDENAS   | CARÁCTER CONFIDENCIAL | \$2,200.00 | SAN LUIS RIO COLORADO | GOLFO DE SANTA CLARA |
| 10401 | 44101 | X |  | SOCIAL | SPP-5506569 | HEIDI CAROLINA VALENZUELA MENDIVIL | CARÁCTER CONFIDENCIAL | \$2,200.00 | SAN LUIS RIO COLORADO | GOLFO DE SANTA CLARA |
| 10402 | 44101 | X |  | SOCIAL | SPP-5515130 | HERNELDA MERCEDES VAZQUEZ ACOSTA   | CARÁCTER CONFIDENCIAL | \$2,200.00 | SAN LUIS RIO COLORADO | GOLFO DE SANTA CLARA |
| 10403 | 44101 | X |  | SOCIAL | SPP-5515117 | IRLANDA MORELIA PEREZ GONZALEZ     | CARÁCTER CONFIDENCIAL | \$2,200.00 | SAN LUIS RIO COLORADO | GOLFO DE SANTA CLARA |
| 10404 | 44101 | X |  | SOCIAL | SPP-5506555 | JENNIFER LIZETH REYES ZAVALA       | CARÁCTER CONFIDENCIAL | \$2,200.00 | SAN LUIS RIO COLORADO | GOLFO DE SANTA CLARA |
| 10405 | 44101 | X |  | SOCIAL | SPP-5506584 | JOSE CARLOS COTA MIRANDA           | CARÁCTER CONFIDENCIAL | \$2,200.00 | SAN LUIS RIO COLORADO | GOLFO DE SANTA CLARA |
| 10406 | 44101 | X |  | SOCIAL | SPP-5515096 | JUDI NATALIA CARRION PAVA          | CARÁCTER CONFIDENCIAL | \$2,200.00 | SAN LUIS RIO COLORADO | GOLFO DE SANTA CLARA |
| 10407 | 44101 | X |  | SOCIAL | SPP-5506556 | KARLA MARIA GUERRA ROSALES         | CARÁCTER CONFIDENCIAL | \$2,200.00 | SAN LUIS RIO COLORADO | GOLFO DE SANTA CLARA |
| 10408 | 44101 | X |  | SOCIAL | SPP-5515102 | MA JESUS ESPARZA VALENCIANA        | CARÁCTER CONFIDENCIAL | \$2,200.00 | SAN LUIS RIO COLORADO | GOLFO DE SANTA CLARA |
| 10409 | 44101 | X |  | SOCIAL | SPP-5515113 | MANUELA MEDINA SANCHEZ             | CARÁCTER CONFIDENCIAL | \$2,200.00 | SAN LUIS RIO COLORADO | GOLFO DE SANTA CLARA |
| 10410 | 44101 | X |  | SOCIAL | SPP-5506585 | MARGARITA ROCHA MENDOZA            | CARÁCTER CONFIDENCIAL | \$2,200.00 | SAN LUIS RIO COLORADO | GOLFO DE SANTA CLARA |



PERÍODO 4TO BIMESTRE (JULIO-AGOSTO) DEL 2023

|       |       |   |  |        |             |                                   |                       |            |                       |                      |
|-------|-------|---|--|--------|-------------|-----------------------------------|-----------------------|------------|-----------------------|----------------------|
| 10411 | 44101 | X |  | SOCIAL | SPP-5515129 | MARIA DEL MAR VALENZUELA CARRION  | CARÁCTER CONFIDENCIAL | \$2,200.00 | SAN LUIS RIO COLORADO | GOLFO DE SANTA CLARA |
| 10412 | 44101 | X |  | SOCIAL | SPP-5515126 | MARIA GUADALUPE TORRES VALENZUELA | CARÁCTER CONFIDENCIAL | \$2,200.00 | SAN LUIS RIO COLORADO | GOLFO DE SANTA CLARA |
| 10413 | 44101 | X |  | SOCIAL | SPP-5506536 | MARIA GUADALUPE VAZQUEZ ACOSTA    | CARÁCTER CONFIDENCIAL | \$2,200.00 | SAN LUIS RIO COLORADO | GOLFO DE SANTA CLARA |
| 10414 | 44101 | X |  | SOCIAL | SPP-5515093 | MARIA ISABEL ALVAREZ ESPARZA      | CARÁCTER CONFIDENCIAL | \$2,200.00 | SAN LUIS RIO COLORADO | GOLFO DE SANTA CLARA |
| 10415 | 44101 | X |  | SOCIAL | SPP-5506545 | MARIA MAGDALENA GARAY MONTOLLA    | CARÁCTER CONFIDENCIAL | \$2,200.00 | SAN LUIS RIO COLORADO | GOLFO DE SANTA CLARA |
| 10416 | 44101 | X |  | SOCIAL | SPP-5506546 | MARIA VERONICA VARGAS GARAY       | CARÁCTER CONFIDENCIAL | \$2,200.00 | SAN LUIS RIO COLORADO | GOLFO DE SANTA CLARA |
| 10417 | 44101 | X |  | SOCIAL | SPP-5506537 | MIRIAM ADRIANA VAZQUEZ ACOSTA     | CARÁCTER CONFIDENCIAL | \$2,200.00 | SAN LUIS RIO COLORADO | GOLFO DE SANTA CLARA |
| 10418 | 44101 | X |  | SOCIAL | SPP-5506548 | NEREYDA ESTRADA ALDAMA            | CARÁCTER CONFIDENCIAL | \$2,200.00 | SAN LUIS RIO COLORADO | GOLFO DE SANTA CLARA |
| 10419 | 44101 | X |  | SOCIAL | SPP-5506570 | OLGA CHAPARRO ARMENDARIZ          | CARÁCTER CONFIDENCIAL | \$2,200.00 | SAN LUIS RIO COLORADO | GOLFO DE SANTA CLARA |
| 10420 | 44101 | X |  | SOCIAL | SPP-5506586 | PATRICIA SANCHEZ AGUIAR           | CARÁCTER CONFIDENCIAL | \$2,200.00 | SAN LUIS RIO COLORADO | GOLFO DE SANTA CLARA |
| 10421 | 44101 | X |  | SOCIAL | SPP-5515120 | RICARDO SOTO PEREZ                | CARÁCTER CONFIDENCIAL | \$2,200.00 | SAN LUIS RIO COLORADO | GOLFO DE SANTA CLARA |
| 10422 | 44101 | X |  | SOCIAL | SPP-5506538 | ROCIO VARGAS OJEDA                | CARÁCTER CONFIDENCIAL | \$2,200.00 | SAN LUIS RIO COLORADO | GOLFO DE SANTA CLARA |
| 10423 | 44101 | X |  | SOCIAL | SPP-5515108 | ROSA LETICIA LOPEZ MOROYOQUI      | CARÁCTER CONFIDENCIAL | \$2,200.00 | SAN LUIS RIO COLORADO | GOLFO DE SANTA CLARA |
| 10424 | 44101 | X |  | SOCIAL | SPP-5515121 | SARA JUDITH SOTOMAYOR MORENO      | CARÁCTER CONFIDENCIAL | \$2,200.00 | SAN LUIS RIO COLORADO | GOLFO DE SANTA CLARA |
| 10425 | 44101 | X |  | SOCIAL | SPP-5515106 | TRINIDAD ISLAS ZAMORA             | CARÁCTER CONFIDENCIAL | \$2,200.00 | SAN LUIS RIO COLORADO | GOLFO DE SANTA CLARA |
| 10426 | 44101 | X |  | SOCIAL | SPP-5506540 | WENDY ROSARIO VAZQUEZ ACOSTA      | CARÁCTER CONFIDENCIAL | \$2,200.00 | SAN LUIS RIO COLORADO | GOLFO DE SANTA CLARA |
| 10427 | 44101 | X |  | SOCIAL | SPP-5515127 | XIOMARA MARGARITA VALDEZ CARDENAS | CARÁCTER CONFIDENCIAL | \$2,200.00 | SAN LUIS RIO COLORADO | GOLFO DE SANTA CLARA |
| 10428 | 44101 | X |  | SOCIAL | SPP-5506595 | JESUS ERIKA PALOMARES X           | CARÁCTER CONFIDENCIAL | \$2,200.00 | SAN LUIS RIO COLORADO | GRULLITA             |
| 10429 | 44101 | X |  | SOCIAL | SPP-5501840 | ADILENE OZUNA GONZALEZ            | CARÁCTER CONFIDENCIAL | \$2,200.00 | SAN LUIS RIO COLORADO | ING. LUIS B. SANCHEZ |
| 10430 | 44101 | X |  | SOCIAL | SPP-5501692 | AIDE ELORZA CORNEJO               | CARÁCTER CONFIDENCIAL | \$2,200.00 | SAN LUIS RIO COLORADO | ING. LUIS B. SANCHEZ |
| 10431 | 44101 | X |  | SOCIAL | SPP-5506596 | ALEIDA ALEJANDRA ROSAS PEREZ      | CARÁCTER CONFIDENCIAL | \$2,200.00 | SAN LUIS RIO COLORADO | ING. LUIS B. SANCHEZ |
| 10432 | 44101 | X |  | SOCIAL | SPP-5501815 | ALEJANDRA VARGAS RENTERIA         | CARÁCTER CONFIDENCIAL | \$2,200.00 | SAN LUIS RIO COLORADO | ING. LUIS B. SANCHEZ |
| 10433 | 44101 | X |  | SOCIAL | SPP-5506549 | ALICIA AMEZCUA ZARAGOZA           | CARÁCTER CONFIDENCIAL | \$2,200.00 | SAN LUIS RIO COLORADO | ING. LUIS B. SANCHEZ |
| 10434 | 44101 | X |  | SOCIAL | SPP-5501900 | ALMA ROSA PELAGIO GOMEZ           | CARÁCTER CONFIDENCIAL | \$2,200.00 | SAN LUIS RIO COLORADO | ING. LUIS B. SANCHEZ |
| 10435 | 44101 | X |  | SOCIAL | SPP-5501811 | AMALIA DELGADO MARTINEZ           | CARÁCTER CONFIDENCIAL | \$2,200.00 | SAN LUIS RIO COLORADO | ING. LUIS B. SANCHEZ |
| 10436 | 44101 | X |  | SOCIAL | SPP-5506557 | AMALIA DIMAS VALENTIN             | CARÁCTER CONFIDENCIAL | \$2,200.00 | SAN LUIS RIO COLORADO | ING. LUIS B. SANCHEZ |
| 10437 | 44101 | X |  | SOCIAL | SPP-5501910 | ANA GRACIELA ROSALES LUIS         | CARÁCTER CONFIDENCIAL | \$2,200.00 | SAN LUIS RIO COLORADO | ING. LUIS B. SANCHEZ |
| 10438 | 44101 | X |  | SOCIAL | SPP-5501866 | ANA LAURA PEREZ LEDESMA           | CARÁCTER CONFIDENCIAL | \$2,200.00 | SAN LUIS RIO COLORADO | ING. LUIS B. SANCHEZ |
| 10439 | 44101 | X |  | SOCIAL | SPP-5506571 | ANA ROSARIO SANCHEZ ROSALES       | CARÁCTER CONFIDENCIAL | \$2,200.00 | SAN LUIS RIO COLORADO | ING. LUIS B. SANCHEZ |

PERÍODO 4TO BIMESTRE (JULIO-AGOSTO) DEL 2023

|       |       |   |  |        |             |                                     |                       |            |                       |                      |
|-------|-------|---|--|--------|-------------|-------------------------------------|-----------------------|------------|-----------------------|----------------------|
| 10440 | 44101 | X |  | SOCIAL | SPP-5501889 | ANA SOLEDAD CAMACHO GUERRERO        | CARÁCTER CONFIDENCIAL | \$2,200.00 | SAN LUIS RIO COLORADO | ING. LUIS B. SANCHEZ |
| 10441 | 44101 | X |  | SOCIAL | SPP-5501850 | ANGELICA REYNOSA ESPINOZA           | CARÁCTER CONFIDENCIAL | \$2,200.00 | SAN LUIS RIO COLORADO | ING. LUIS B. SANCHEZ |
| 10442 | 44101 | X |  | SOCIAL | SPP-5502787 | ANITA BRAMBILA PANTOJA              | CARÁCTER CONFIDENCIAL | \$2,200.00 | SAN LUIS RIO COLORADO | ING. LUIS B. SANCHEZ |
| 10443 | 44101 | X |  | SOCIAL | SPP-5506587 | ANTONIA ROMERO CRUZ                 | CARÁCTER CONFIDENCIAL | \$2,200.00 | SAN LUIS RIO COLORADO | ING. LUIS B. SANCHEZ |
| 10444 | 44101 | X |  | SOCIAL | SPP-5502584 | ARELI GUADALUPE ZAVALA RODRIGUEZ    | CARÁCTER CONFIDENCIAL | \$2,200.00 | SAN LUIS RIO COLORADO | ING. LUIS B. SANCHEZ |
| 10445 | 44101 | X |  | SOCIAL | SPP-5502782 | BEATRIZ ADRIANA GONZALEZ LEYVA      | CARÁCTER CONFIDENCIAL | \$2,200.00 | SAN LUIS RIO COLORADO | ING. LUIS B. SANCHEZ |
| 10446 | 44101 | X |  | SOCIAL | SPP-5501775 | BEATRIZ ADRIANA HERNANDEZ GOMEZ     | CARÁCTER CONFIDENCIAL | \$2,200.00 | SAN LUIS RIO COLORADO | ING. LUIS B. SANCHEZ |
| 10447 | 44101 | X |  | SOCIAL | SPP-5501827 | BEATRIZ JHONSON DIAZ                | CARÁCTER CONFIDENCIAL | \$2,200.00 | SAN LUIS RIO COLORADO | ING. LUIS B. SANCHEZ |
| 10448 | 44101 | X |  | SOCIAL | SPP-5501856 | BLANCA AZUCENA CANO MARAVILLAS      | CARÁCTER CONFIDENCIAL | \$2,200.00 | SAN LUIS RIO COLORADO | ING. LUIS B. SANCHEZ |
| 10449 | 44101 | X |  | SOCIAL | SPP-5501754 | CARINA GUADALUPE MELGOZA ARROYO     | CARÁCTER CONFIDENCIAL | \$2,200.00 | SAN LUIS RIO COLORADO | ING. LUIS B. SANCHEZ |
| 10450 | 44101 | X |  | SOCIAL | SSP-5501911 | CARMEN DENIA PORTILLO               | CARÁCTER CONFIDENCIAL | \$2,200.00 | SAN LUIS RIO COLORADO | ING. LUIS B. SANCHEZ |
| 10451 | 44101 | X |  | SOCIAL | SPP-5501743 | CARMEN IZEL CASTRO LEON             | CARÁCTER CONFIDENCIAL | \$2,200.00 | SAN LUIS RIO COLORADO | ING. LUIS B. SANCHEZ |
| 10452 | 44101 | X |  | SOCIAL | SPP-5506572 | CARMEN PATRICIA MORALES GARCIA      | CARÁCTER CONFIDENCIAL | \$2,200.00 | SAN LUIS RIO COLORADO | ING. LUIS B. SANCHEZ |
| 10453 | 44101 | X |  | SOCIAL | SPP-5501784 | CARMEN ROSALES CERVANTES            | CARÁCTER CONFIDENCIAL | \$2,200.00 | SAN LUIS RIO COLORADO | ING. LUIS B. SANCHEZ |
| 10454 | 44101 | X |  | SOCIAL | SPP-5501693 | CELIA GARCIA LLAMAS                 | CARÁCTER CONFIDENCIAL | \$2,200.00 | SAN LUIS RIO COLORADO | ING. LUIS B. SANCHEZ |
| 10455 | 44101 | X |  | SOCIAL | SPP-5501670 | CINTHIA ANAHI TORRES ROSALES        | CARÁCTER CONFIDENCIAL | \$2,200.00 | SAN LUIS RIO COLORADO | ING. LUIS B. SANCHEZ |
| 10456 | 44101 | X |  | SOCIAL | SPP-5501799 | CINTHIA ELIZABETH ARREGUIN MARTINEZ | CARÁCTER CONFIDENCIAL | \$2,200.00 | SAN LUIS RIO COLORADO | ING. LUIS B. SANCHEZ |
| 10457 | 44101 | X |  | SOCIAL | SPP-5506541 | CINTHYA JANET ROMERO CRUZ           | CARÁCTER CONFIDENCIAL | \$2,200.00 | SAN LUIS RIO COLORADO | ING. LUIS B. SANCHEZ |
| 10458 | 44101 | X |  | SOCIAL | SPP-5502784 | CLAUDIA GRACIELA SERRANO SALDANA    | CARÁCTER CONFIDENCIAL | \$2,200.00 | SAN LUIS RIO COLORADO | ING. LUIS B. SANCHEZ |
| 10459 | 44101 | X |  | SOCIAL | SPP-5501702 | CLAUDIA NAPOLES GARCIA              | CARÁCTER CONFIDENCIAL | \$2,200.00 | SAN LUIS RIO COLORADO | ING. LUIS B. SANCHEZ |
| 10460 | 44101 | X |  | SOCIAL | SPP-5501867 | CLAUDIA PEREZ LEDESMA               | CARÁCTER CONFIDENCIAL | \$2,200.00 | SAN LUIS RIO COLORADO | ING. LUIS B. SANCHEZ |
| 10461 | 44101 | X |  | SOCIAL | SPP-5501666 | CLAUDIA ROSALES LOPEZ               | CARÁCTER CONFIDENCIAL | \$2,200.00 | SAN LUIS RIO COLORADO | ING. LUIS B. SANCHEZ |
| 10462 | 44101 | X |  | SOCIAL | SPP-5501671 | DANIELA ANAHI CASTRO QUINTERO       | CARÁCTER CONFIDENCIAL | \$2,200.00 | SAN LUIS RIO COLORADO | ING. LUIS B. SANCHEZ |
| 10463 | 44101 | X |  | SOCIAL | SPP-5501668 | DELFINA OSUNA TALAMANTES            | CARÁCTER CONFIDENCIAL | \$2,200.00 | SAN LUIS RIO COLORADO | ING. LUIS B. SANCHEZ |
| 10464 | 44101 | X |  | SOCIAL | SPP-5501710 | DIANA LAURA CARRERA PUGA            | CARÁCTER CONFIDENCIAL | \$2,200.00 | SAN LUIS RIO COLORADO | ING. LUIS B. SANCHEZ |
| 10465 | 44101 | X |  | SOCIAL | SPP-5501626 | ELIDIA HERNANDEZ VALADEZ            | CARÁCTER CONFIDENCIAL | \$2,200.00 | SAN LUIS RIO COLORADO | ING. LUIS B. SANCHEZ |
| 10466 | 44101 | X |  | SOCIAL | SPP-5501765 | ELISA MORALES VALDEZ                | CARÁCTER CONFIDENCIAL | \$2,200.00 | SAN LUIS RIO COLORADO | ING. LUIS B. SANCHEZ |
| 10467 | 44101 | X |  | SOCIAL | SPP-5501855 | EMELIA SANCHEZ MURILLO              | CARÁCTER CONFIDENCIAL | \$2,200.00 | SAN LUIS RIO COLORADO | ING. LUIS B. SANCHEZ |
| 10468 | 44101 | X |  | SOCIAL | SPP-5501694 | EMILIA GENOVEBA RAMIREZ MARQUEZ     | CARÁCTER CONFIDENCIAL | \$2,200.00 | SAN LUIS RIO COLORADO | ING. LUIS B. SANCHEZ |

PERÍODO 4TO BIMESTRE (JULIO-AGOSTO) DEL 2023

|       |       |   |  |        |             |                                  |                       |            |                       |                      |
|-------|-------|---|--|--------|-------------|----------------------------------|-----------------------|------------|-----------------------|----------------------|
| 10469 | 44101 | X |  | SOCIAL | SPP-5501646 | EMMA DENISSE LARES SOTO          | CARÁCTER CONFIDENCIAL | \$2,200.00 | SAN LUIS RIO COLORADO | ING. LUIS B. SANCHEZ |
| 10470 | 44101 | X |  | SOCIAL | SPP-5501661 | ERIKA ANAYELI DAVILA CARRILLO    | CARÁCTER CONFIDENCIAL | \$2,200.00 | SAN LUIS RIO COLORADO | ING. LUIS B. SANCHEZ |
| 10471 | 44101 | X |  | SOCIAL | SPP-5501631 | ERIKA MIRANDA GAONA              | CARÁCTER CONFIDENCIAL | \$2,200.00 | SAN LUIS RIO COLORADO | ING. LUIS B. SANCHEZ |
| 10472 | 44101 | X |  | SOCIAL | SPP-5501759 | ESPERANZA REYES SAINZ            | CARÁCTER CONFIDENCIAL | \$2,200.00 | SAN LUIS RIO COLORADO | ING. LUIS B. SANCHEZ |
| 10473 | 44101 | X |  | SOCIAL | SPP-5501648 | EVA CECILIA CONTRERAS FLORES     | CARÁCTER CONFIDENCIAL | \$2,200.00 | SAN LUIS RIO COLORADO | ING. LUIS B. SANCHEZ |
| 10474 | 44101 | X |  | SOCIAL | SPP-5501857 | EVA MARIA ROCHA ZARATE           | CARÁCTER CONFIDENCIAL | \$2,200.00 | SAN LUIS RIO COLORADO | ING. LUIS B. SANCHEZ |
| 10475 | 44101 | X |  | SOCIAL | SPP-5501844 | FABIOLA CRUZ ALEJO               | CARÁCTER CONFIDENCIAL | \$2,200.00 | SAN LUIS RIO COLORADO | ING. LUIS B. SANCHEZ |
| 10476 | 44101 | X |  | SOCIAL | SPP-5506574 | FLOR GUADALUPE SANCHEZ ROSALES   | CARÁCTER CONFIDENCIAL | \$2,200.00 | SAN LUIS RIO COLORADO | ING. LUIS B. SANCHEZ |
| 10477 | 44101 | X |  | SOCIAL | SPP-5501830 | FLORA MEZA LOPEZ                 | CARÁCTER CONFIDENCIAL | \$2,200.00 | SAN LUIS RIO COLORADO | ING. LUIS B. SANCHEZ |
| 10478 | 44101 | X |  | SOCIAL | SPP-5501821 | FRANCISCA BELTRAN NUNEZ          | CARÁCTER CONFIDENCIAL | \$2,200.00 | SAN LUIS RIO COLORADO | ING. LUIS B. SANCHEZ |
| 10479 | 44101 | X |  | SOCIAL | SPP-5501899 | FRANCISCA MONTOYA HUIZAR         | CARÁCTER CONFIDENCIAL | \$2,200.00 | SAN LUIS RIO COLORADO | ING. LUIS B. SANCHEZ |
| 10480 | 44101 | X |  | SOCIAL | SPP-5501796 | FRANCISCA REYNA MANGE            | CARÁCTER CONFIDENCIAL | \$2,200.00 | SAN LUIS RIO COLORADO | ING. LUIS B. SANCHEZ |
| 10481 | 44101 | X |  | SOCIAL | SPP-5501859 | FRANCISCA SANCHEZ MURILLO        | CARÁCTER CONFIDENCIAL | \$2,200.00 | SAN LUIS RIO COLORADO | ING. LUIS B. SANCHEZ |
| 10482 | 44101 | X |  | SOCIAL | SPP-5501888 | GABRIELA ESTRADA LEDESMA         | CARÁCTER CONFIDENCIAL | \$2,200.00 | SAN LUIS RIO COLORADO | ING. LUIS B. SANCHEZ |
| 10483 | 44101 | X |  | SOCIAL | SPP-5502781 | GRACIELA REYES VILLA             | CARÁCTER CONFIDENCIAL | \$2,200.00 | SAN LUIS RIO COLORADO | ING. LUIS B. SANCHEZ |
| 10484 | 44101 | X |  | SOCIAL | SPP-5501744 | GRICELDA ARREGUIN HOLGUIN        | CARÁCTER CONFIDENCIAL | \$2,200.00 | SAN LUIS RIO COLORADO | ING. LUIS B. SANCHEZ |
| 10485 | 44101 | X |  | SOCIAL | SPP-5501622 | HERMELINDA DUARTE SOTO           | CARÁCTER CONFIDENCIAL | \$2,200.00 | SAN LUIS RIO COLORADO | ING. LUIS B. SANCHEZ |
| 10486 | 44101 | X |  | SOCIAL | SPP-5501890 | IMELDA ESTRADA GARCIA            | CARÁCTER CONFIDENCIAL | \$2,200.00 | SAN LUIS RIO COLORADO | ING. LUIS B. SANCHEZ |
| 10487 | 44101 | X |  | SOCIAL | SPP-5501887 | INES ROSALES BONILLA             | CARÁCTER CONFIDENCIAL | \$2,200.00 | SAN LUIS RIO COLORADO | ING. LUIS B. SANCHEZ |
| 10488 | 44101 | X |  | SOCIAL | SPP-5506589 | IRAI GONZALEZ MAGDALENO          | CARÁCTER CONFIDENCIAL | \$2,200.00 | SAN LUIS RIO COLORADO | ING. LUIS B. SANCHEZ |
| 10489 | 44101 | X |  | SOCIAL | SPP-5501770 | IRMA BELEN URQUIETA BEAS         | CARÁCTER CONFIDENCIAL | \$2,200.00 | SAN LUIS RIO COLORADO | ING. LUIS B. SANCHEZ |
| 10490 | 44101 | X |  | SOCIAL | SPP-5502893 | IRMA MORALES GONZALEZ            | CARÁCTER CONFIDENCIAL | \$2,200.00 | SAN LUIS RIO COLORADO | ING. LUIS B. SANCHEZ |
| 10491 | 44101 | X |  | SOCIAL | SPP-5501753 | JESSICA ESTRELLA IBARRA          | CARÁCTER CONFIDENCIAL | \$2,200.00 | SAN LUIS RIO COLORADO | ING. LUIS B. SANCHEZ |
| 10492 | 44101 | X |  | SOCIAL | SPP-5506558 | JOSE CAMARILLO MORENO            | CARÁCTER CONFIDENCIAL | \$2,200.00 | SAN LUIS RIO COLORADO | ING. LUIS B. SANCHEZ |
| 10493 | 44101 | X |  | SOCIAL | SPP-5501843 | JOSEFINA GONZALES GUILLEN        | CARÁCTER CONFIDENCIAL | \$2,200.00 | SAN LUIS RIO COLORADO | ING. LUIS B. SANCHEZ |
| 10494 | 44101 | X |  | SOCIAL | SPP-5501782 | JOSEFINA ZARATE REYES            | CARÁCTER CONFIDENCIAL | \$2,200.00 | SAN LUIS RIO COLORADO | ING. LUIS B. SANCHEZ |
| 10495 | 44101 | X |  | SOCIAL | SPP-5501846 | JUANA ANGELICA GONZALEZ GONZALEZ | CARÁCTER CONFIDENCIAL | \$2,200.00 | SAN LUIS RIO COLORADO | ING. LUIS B. SANCHEZ |
| 10496 | 44101 | X |  | SOCIAL | SPP-5506567 | JUDITH RODRIGUEZ MARTINEZ        | CARÁCTER CONFIDENCIAL | \$2,200.00 | SAN LUIS RIO COLORADO | ING. LUIS B. SANCHEZ |
| 10497 | 44101 | X |  | SOCIAL | SPP-5501673 | JULIANA MATIAS MARTINEZ          | CARÁCTER CONFIDENCIAL | \$2,200.00 | SAN LUIS RIO COLORADO | ING. LUIS B. SANCHEZ |

PERÍODO 4TO BIMESTRE (JULIO-AGOSTO) DEL 2023

|       |       |   |  |        |             |                                      |                       |            |                       |                      |
|-------|-------|---|--|--------|-------------|--------------------------------------|-----------------------|------------|-----------------------|----------------------|
| 10498 | 44101 | X |  | SOCIAL | SPP-5502791 | JULIETA FLORES FRAYRE                | CARÁCTER CONFIDENCIAL | \$2,200.00 | SAN LUIS RIO COLORADO | ING. LUIS B. SANCHEZ |
| 10499 | 44101 | X |  | SOCIAL | SPP-5501823 | KARINA ELENA TAPIA RENTERIA          | CARÁCTER CONFIDENCIAL | \$2,200.00 | SAN LUIS RIO COLORADO | ING. LUIS B. SANCHEZ |
| 10500 | 44101 | X |  | SOCIAL | SPP-5501865 | KARINA YAZMIN RODRIGUEZ CEJA         | CARÁCTER CONFIDENCIAL | \$2,200.00 | SAN LUIS RIO COLORADO | ING. LUIS B. SANCHEZ |
| 10501 | 44101 | X |  | SOCIAL | SPP-5501766 | LAURA ESTELA DURAN URIBE             | CARÁCTER CONFIDENCIAL | \$2,200.00 | SAN LUIS RIO COLORADO | ING. LUIS B. SANCHEZ |
| 10502 | 44101 | X |  | SOCIAL | SPP-5501898 | LETICIA ISABEL ROSALES RODRIGUEZ     | CARÁCTER CONFIDENCIAL | \$2,200.00 | SAN LUIS RIO COLORADO | ING. LUIS B. SANCHEZ |
| 10503 | 44101 | X |  | SOCIAL | SPP-5501771 | LICETH HERNANDEZ LEDEZMA             | CARÁCTER CONFIDENCIAL | \$2,200.00 | SAN LUIS RIO COLORADO | ING. LUIS B. SANCHEZ |
| 10504 | 44101 | X |  | SOCIAL | SPP-5502786 | LILIA CORTES LOPEZ                   | CARÁCTER CONFIDENCIAL | \$2,200.00 | SAN LUIS RIO COLORADO | ING. LUIS B. SANCHEZ |
| 10505 | 44101 | X |  | SOCIAL | SPP-5501774 | LILIANA HERRERA HERNANDEZ            | CARÁCTER CONFIDENCIAL | \$2,200.00 | SAN LUIS RIO COLORADO | ING. LUIS B. SANCHEZ |
| 10506 | 44101 | X |  | SOCIAL | SPP-5501741 | LORENA ISABEL URIBE CASTRO           | CARÁCTER CONFIDENCIAL | \$2,200.00 | SAN LUIS RIO COLORADO | ING. LUIS B. SANCHEZ |
| 10507 | 44101 | X |  | SOCIAL | SPP-5501718 | LORENA RICO LOPEZ                    | CARÁCTER CONFIDENCIAL | \$2,200.00 | SAN LUIS RIO COLORADO | ING. LUIS B. SANCHEZ |
| 10508 | 44101 | X |  | SOCIAL | SPP-5501645 | LORENA RUIZ NUNEZ                    | CARÁCTER CONFIDENCIAL | \$2,200.00 | SAN LUIS RIO COLORADO | ING. LUIS B. SANCHEZ |
| 10509 | 44101 | X |  | SOCIAL | SPP-5501690 | LUCERO SARAHI GARCIA GARCIA          | CARÁCTER CONFIDENCIAL | \$2,200.00 | SAN LUIS RIO COLORADO | ING. LUIS B. SANCHEZ |
| 10510 | 44101 | X |  | SOCIAL | SPP-5501842 | MA EUGENIA VALDOVINOS DIAZ           | CARÁCTER CONFIDENCIAL | \$2,200.00 | SAN LUIS RIO COLORADO | ING. LUIS B. SANCHEZ |
| 10511 | 44101 | X |  | SOCIAL | SPP-5501908 | MA GUADALUPE SILVA MARQUEZ           | CARÁCTER CONFIDENCIAL | \$2,200.00 | SAN LUIS RIO COLORADO | ING. LUIS B. SANCHEZ |
| 10512 | 44101 | X |  | SOCIAL | SPP-5501798 | MA. CONCEPCION LEON SOLIS            | CARÁCTER CONFIDENCIAL | \$2,200.00 | SAN LUIS RIO COLORADO | ING. LUIS B. SANCHEZ |
| 10513 | 44101 | X |  | SOCIAL | SPP-5502788 | MA. GUADALUPE CARRERA HURTADO        | CARÁCTER CONFIDENCIAL | \$2,200.00 | SAN LUIS RIO COLORADO | ING. LUIS B. SANCHEZ |
| 10514 | 44101 | X |  | SOCIAL | SPP-5502780 | MA. NATIVIDAD FERRER ROJAS           | CARÁCTER CONFIDENCIAL | \$2,200.00 | SAN LUIS RIO COLORADO | ING. LUIS B. SANCHEZ |
| 10515 | 44101 | X |  | SOCIAL | SPP-5501740 | MA. SUSANA MARTINEZ CAMARILLO        | CARÁCTER CONFIDENCIAL | \$2,200.00 | SAN LUIS RIO COLORADO | ING. LUIS B. SANCHEZ |
| 10516 | 44101 | X |  | SOCIAL | SPP-5501795 | MAIRA ISABEL ESTRADA LEDEZMA         | CARÁCTER CONFIDENCIAL | \$2,200.00 | SAN LUIS RIO COLORADO | ING. LUIS B. SANCHEZ |
| 10517 | 44101 | X |  | SOCIAL | SPP-5501689 | MARCELA REYES FLORES                 | CARÁCTER CONFIDENCIAL | \$2,200.00 | SAN LUIS RIO COLORADO | ING. LUIS B. SANCHEZ |
| 10518 | 44101 | X |  | SOCIAL | SPP-5501783 | MARIA DE LOS ANGELES LOPEZ GUTIERREZ | CARÁCTER CONFIDENCIAL | \$2,200.00 | SAN LUIS RIO COLORADO | ING. LUIS B. SANCHEZ |
| 10519 | 44101 | X |  | SOCIAL | SPP-5502583 | MARIA ELENA RUIZ MURO                | CARÁCTER CONFIDENCIAL | \$2,200.00 | SAN LUIS RIO COLORADO | ING. LUIS B. SANCHEZ |
| 10520 | 44101 | X |  | SOCIAL | SPP-5501778 | MARIA ELENA VARGAS CHAVEZ            | CARÁCTER CONFIDENCIAL | \$2,200.00 | SAN LUIS RIO COLORADO | ING. LUIS B. SANCHEZ |
| 10521 | 44101 | X |  | SOCIAL | SPP-5501825 | MARIA ESTHER OSORIO ORDUNO           | CARÁCTER CONFIDENCIAL | \$2,200.00 | SAN LUIS RIO COLORADO | ING. LUIS B. SANCHEZ |
| 10522 | 44101 | X |  | SOCIAL | SPP-5501883 | MARIA GUADALUPE FRAGOSO GALLARDO     | CARÁCTER CONFIDENCIAL | \$2,200.00 | SAN LUIS RIO COLORADO | ING. LUIS B. SANCHEZ |
| 10523 | 44101 | X |  | SOCIAL | SPP-5501643 | MARIA GUADALUPE GOMEZ ROCIO          | CARÁCTER CONFIDENCIAL | \$2,200.00 | SAN LUIS RIO COLORADO | ING. LUIS B. SANCHEZ |
| 10524 | 44101 | X |  | SOCIAL | SPP-5501813 | MARIA GUADALUPE PELAGIO MONROY       | CARÁCTER CONFIDENCIAL | \$2,200.00 | SAN LUIS RIO COLORADO | ING. LUIS B. SANCHEZ |
| 10525 | 44101 | X |  | SOCIAL | SPP-5501640 | MARIA GUADALUPE RAMIREZ OSUNA        | CARÁCTER CONFIDENCIAL | \$2,200.00 | SAN LUIS RIO COLORADO | ING. LUIS B. SANCHEZ |
| 10526 | 44101 | X |  | SOCIAL | SPP-5501894 | MARIA GUADALUPE SANCHEZ MURILLO      | CARÁCTER CONFIDENCIAL | \$2,200.00 | SAN LUIS RIO COLORADO | ING. LUIS B. SANCHEZ |

PERÍODO 4TO BIMESTRE (JULIO-AGOSTO) DEL 2023

|       |       |   |  |        |             |                                     |                       |            |                       |                      |
|-------|-------|---|--|--------|-------------|-------------------------------------|-----------------------|------------|-----------------------|----------------------|
| 10527 | 44101 | X |  | SOCIAL | SPP-5502789 | MARIA ISABEL GARCIA CASTILLO        | CARÁCTER CONFIDENCIAL | \$2,200.00 | SAN LUIS RIO COLORADO | ING. LUIS B. SANCHEZ |
| 10528 | 44101 | X |  | SOCIAL | SPP-5502785 | MARIA JULIA VALDEZ SOTO             | CARÁCTER CONFIDENCIAL | \$2,200.00 | SAN LUIS RIO COLORADO | ING. LUIS B. SANCHEZ |
| 10529 | 44101 | X |  | SOCIAL | SPP-5501630 | MARIA LISVETH FRANCO CARRERA        | CARÁCTER CONFIDENCIAL | \$2,200.00 | SAN LUIS RIO COLORADO | ING. LUIS B. SANCHEZ |
| 10530 | 44101 | X |  | SOCIAL | SPP-5501895 | MARIA LUCINDA MARTINEZ RAMIREZ      | CARÁCTER CONFIDENCIAL | \$2,200.00 | SAN LUIS RIO COLORADO | ING. LUIS B. SANCHEZ |
| 10531 | 44101 | X |  | SOCIAL | SPP-5501829 | MARIA PEREZ URIBE                   | CARÁCTER CONFIDENCIAL | \$2,200.00 | SAN LUIS RIO COLORADO | ING. LUIS B. SANCHEZ |
| 10532 | 44101 | X |  | SOCIAL | SPP-5501824 | MARIA SEBERIANA PLACENCIA RIVERA    | CARÁCTER CONFIDENCIAL | \$2,200.00 | SAN LUIS RIO COLORADO | ING. LUIS B. SANCHEZ |
| 10533 | 44101 | X |  | SOCIAL | SPP-5501854 | MARIANA ALEXANDRA MARTINEZ QUINTERO | CARÁCTER CONFIDENCIAL | \$2,200.00 | SAN LUIS RIO COLORADO | ING. LUIS B. SANCHEZ |
| 10534 | 44101 | X |  | SOCIAL | SPP-5506550 | MARIBEL GOMEZ RUIZ                  | CARÁCTER CONFIDENCIAL | \$2,200.00 | SAN LUIS RIO COLORADO | ING. LUIS B. SANCHEZ |
| 10535 | 44101 | X |  | SOCIAL | SPP-5501641 | MARIBEL MARISCAL FLORES             | CARÁCTER CONFIDENCIAL | \$2,200.00 | SAN LUIS RIO COLORADO | ING. LUIS B. SANCHEZ |
| 10536 | 44101 | X |  | SOCIAL | SPP-5501907 | MARICELA LAUREL AGUILAR             | CARÁCTER CONFIDENCIAL | \$2,200.00 | SAN LUIS RIO COLORADO | ING. LUIS B. SANCHEZ |
| 10537 | 44101 | X |  | SOCIAL | SPP-5501779 | MARICELA LOPEZ PARTIDA              | CARÁCTER CONFIDENCIAL | \$2,200.00 | SAN LUIS RIO COLORADO | ING. LUIS B. SANCHEZ |
| 10538 | 44101 | X |  | SOCIAL | SPP-5501760 | MARICELA RUELAS REYES               | CARÁCTER CONFIDENCIAL | \$2,200.00 | SAN LUIS RIO COLORADO | ING. LUIS B. SANCHEZ |
| 10539 | 44101 | X |  | SOCIAL | SPP-5502790 | MARICELA VALENCIA ARANDA            | CARÁCTER CONFIDENCIAL | \$2,200.00 | SAN LUIS RIO COLORADO | ING. LUIS B. SANCHEZ |
| 10540 | 44101 | X |  | SOCIAL | SPP-5501756 | MARISELA VALENZUELA FELIX           | CARÁCTER CONFIDENCIAL | \$2,200.00 | SAN LUIS RIO COLORADO | ING. LUIS B. SANCHEZ |
| 10541 | 44101 | X |  | SOCIAL | SPP-5506597 | MARTHA MARTINEZ MEDINA              | CARÁCTER CONFIDENCIAL | \$2,200.00 | SAN LUIS RIO COLORADO | ING. LUIS B. SANCHEZ |
| 10542 | 44101 | X |  | SOCIAL | SPP-5501650 | MARTHA YESENIA MADERA CHAVEZ        | CARÁCTER CONFIDENCIAL | \$2,200.00 | SAN LUIS RIO COLORADO | ING. LUIS B. SANCHEZ |
| 10543 | 44101 | X |  | SOCIAL | SPP-5501882 | MERLYN SUSAN ROMERO BAEZ            | CARÁCTER CONFIDENCIAL | \$2,200.00 | SAN LUIS RIO COLORADO | ING. LUIS B. SANCHEZ |
| 10544 | 44101 | X |  | SOCIAL | SPP-5501667 | MIRELLA FONSECA GUERRERO            | CARÁCTER CONFIDENCIAL | \$2,200.00 | SAN LUIS RIO COLORADO | ING. LUIS B. SANCHEZ |
| 10545 | 44101 | X |  | SOCIAL | SPP-5501674 | NANCY IVETTE SOTO SANCHEZ           | CARÁCTER CONFIDENCIAL | \$2,200.00 | SAN LUIS RIO COLORADO | ING. LUIS B. SANCHEZ |
| 10546 | 44101 | X |  | SOCIAL | SPP-5501797 | NELY ISABEL RUIZ RUIZ               | CARÁCTER CONFIDENCIAL | \$2,200.00 | SAN LUIS RIO COLORADO | ING. LUIS B. SANCHEZ |
| 10547 | 44101 | X |  | SOCIAL | SPP-5501870 | NEREIDA GUERRA HURTADO              | CARÁCTER CONFIDENCIAL | \$2,200.00 | SAN LUIS RIO COLORADO | ING. LUIS B. SANCHEZ |
| 10548 | 44101 | X |  | SOCIAL | SPP-5501647 | NORMA HERNANDEZ MARQUEZ             | CARÁCTER CONFIDENCIAL | \$2,200.00 | SAN LUIS RIO COLORADO | ING. LUIS B. SANCHEZ |
| 10549 | 44101 | X |  | SOCIAL | SPP-5506566 | PETRA GUERRERO VAZQUEZ              | CARÁCTER CONFIDENCIAL | \$2,200.00 | SAN LUIS RIO COLORADO | ING. LUIS B. SANCHEZ |
| 10550 | 44101 | X |  | SOCIAL | SPP-5501739 | PETRA VALDES SOTO                   | CARÁCTER CONFIDENCIAL | \$2,200.00 | SAN LUIS RIO COLORADO | ING. LUIS B. SANCHEZ |
| 10551 | 44101 | X |  | SOCIAL | SPP-5501669 | REINA ESTELA PRECIADO SOLIS         | CARÁCTER CONFIDENCIAL | \$2,200.00 | SAN LUIS RIO COLORADO | ING. LUIS B. SANCHEZ |
| 10552 | 44101 | X |  | SOCIAL | SPP-5501776 | REYNA VARGAS CHAVEZ                 | CARÁCTER CONFIDENCIAL | \$2,200.00 | SAN LUIS RIO COLORADO | ING. LUIS B. SANCHEZ |
| 10553 | 44101 | X |  | SOCIAL | SPP-5501902 | ROCIO ROSALES RODRIGUEZ             | CARÁCTER CONFIDENCIAL | \$2,200.00 | SAN LUIS RIO COLORADO | ING. LUIS B. SANCHEZ |
| 10554 | 44101 | X |  | SOCIAL | SPP-5501707 | ROSA CAZARES ARMENTA                | CARÁCTER CONFIDENCIAL | \$2,200.00 | SAN LUIS RIO COLORADO | ING. LUIS B. SANCHEZ |
| 10555 | 44101 | X |  | SOCIAL | SPP-5501697 | ROSA MARIA GARCIA HERNANDEZ         | CARÁCTER CONFIDENCIAL | \$2,200.00 | SAN LUIS RIO COLORADO | ING. LUIS B. SANCHEZ |

PERÍODO 4TO BIMESTRE (JULIO-AGOSTO) DEL 2023

|       |       |   |  |        |             |                                  |                       |            |                       |                      |
|-------|-------|---|--|--------|-------------|----------------------------------|-----------------------|------------|-----------------------|----------------------|
| 10556 | 44101 | X |  | SOCIAL | SPP-5501703 | ROSA MARIA MARTINEZ ACEVEDO      | CARÁCTER CONFIDENCIAL | \$2,200.00 | SAN LUIS RIO COLORADO | ING. LUIS B. SANCHEZ |
| 10557 | 44101 | X |  | SOCIAL | SPP-5501901 | SANJUANA CORTES CHAVEZ           | CARÁCTER CONFIDENCIAL | \$2,200.00 | SAN LUIS RIO COLORADO | ING. LUIS B. SANCHEZ |
| 10558 | 44101 | X |  | SOCIAL | SPP-5501849 | SARA ESPINOZA LOPEZ              | CARÁCTER CONFIDENCIAL | \$2,200.00 | SAN LUIS RIO COLORADO | ING. LUIS B. SANCHEZ |
| 10559 | 44101 | X |  | SOCIAL | SPP-5501672 | SILVIA ROSALES ROSALES           | CARÁCTER CONFIDENCIAL | \$2,200.00 | SAN LUIS RIO COLORADO | ING. LUIS B. SANCHEZ |
| 10560 | 44101 | X |  | SOCIAL | SPP-5501896 | SOFIA CAZAREZ DE JESUS           | CARÁCTER CONFIDENCIAL | \$2,200.00 | SAN LUIS RIO COLORADO | ING. LUIS B. SANCHEZ |
| 10561 | 44101 | X |  | SOCIAL | SPP-5501701 | THELMA CARELI COTA MUNOZ         | CARÁCTER CONFIDENCIAL | \$2,200.00 | SAN LUIS RIO COLORADO | ING. LUIS B. SANCHEZ |
| 10562 | 44101 | X |  | SOCIAL | SPP-5501869 | VERONICA GARCIA PARAMO           | CARÁCTER CONFIDENCIAL | \$2,200.00 | SAN LUIS RIO COLORADO | ING. LUIS B. SANCHEZ |
| 10563 | 44101 | X |  | SOCIAL | SPP-5501720 | VERONICA SUAREZ PEREZ            | CARÁCTER CONFIDENCIAL | \$2,200.00 | SAN LUIS RIO COLORADO | ING. LUIS B. SANCHEZ |
| 10564 | 44101 | X |  | SOCIAL | SPP-5502892 | VERONICA TAVARES MORALES         | CARÁCTER CONFIDENCIAL | \$2,200.00 | SAN LUIS RIO COLORADO | ING. LUIS B. SANCHEZ |
| 10565 | 44101 | X |  | SOCIAL | SPP-5502793 | VIRIDIANA ANLLELYT MURILLO CANO  | CARÁCTER CONFIDENCIAL | \$2,200.00 | SAN LUIS RIO COLORADO | ING. LUIS B. SANCHEZ |
| 10566 | 44101 | X |  | SOCIAL | SPP-5501695 | YENI GUADALUPE FRANCO            | CARÁCTER CONFIDENCIAL | \$2,200.00 | SAN LUIS RIO COLORADO | ING. LUIS B. SANCHEZ |
| 10567 | 44101 | X |  | SOCIAL | SPP-5501897 | YESSENIA MARTINEZ TOVAR          | CARÁCTER CONFIDENCIAL | \$2,200.00 | SAN LUIS RIO COLORADO | ING. LUIS B. SANCHEZ |
| 10568 | 44101 | X |  | SOCIAL | SPP-5502792 | YOLANDA CATALINA NUNEZ MARTINEZ  | CARÁCTER CONFIDENCIAL | \$2,200.00 | SAN LUIS RIO COLORADO | ING. LUIS B. SANCHEZ |
| 10569 | 44101 | X |  | SOCIAL | SPP-5501755 | YOLANDA LEON MARTINEZ            | CARÁCTER CONFIDENCIAL | \$2,200.00 | SAN LUIS RIO COLORADO | ING. LUIS B. SANCHEZ |
| 10570 | 44101 | X |  | SOCIAL | SPP-5501700 | ALMA DELIA SERNA PADILLA         | CARÁCTER CONFIDENCIAL | \$2,200.00 | SAN LUIS RIO COLORADO | MESA RICA            |
| 10571 | 44101 | X |  | SOCIAL | SPP-5501719 | ALMA GLORIA SANCHEZ DELGADO      | CARÁCTER CONFIDENCIAL | \$2,200.00 | SAN LUIS RIO COLORADO | MESA RICA            |
| 10572 | 44101 | X |  | SOCIAL | SPP-5501804 | AMALIA MACHADO CARDENAS          | CARÁCTER CONFIDENCIAL | \$2,200.00 | SAN LUIS RIO COLORADO | MESA RICA            |
| 10573 | 44101 | X |  | SOCIAL | SPP-5501769 | ANA BERENICE CERVANTES MEZA      | CARÁCTER CONFIDENCIAL | \$2,200.00 | SAN LUIS RIO COLORADO | MESA RICA            |
| 10574 | 44101 | X |  | SOCIAL | SPP-5501749 | ANA CRISTINA PADILLA RAMIREZ     | CARÁCTER CONFIDENCIAL | \$2,200.00 | SAN LUIS RIO COLORADO | MESA RICA            |
| 10575 | 44101 | X |  | SOCIAL | SPP-5501884 | ANA MARIA MEZA SOLORZANO         | CARÁCTER CONFIDENCIAL | \$2,200.00 | SAN LUIS RIO COLORADO | MESA RICA            |
| 10576 | 44101 | X |  | SOCIAL | SPP-5501801 | ANGELA GUALAJARA ALMARAZ         | CARÁCTER CONFIDENCIAL | \$2,200.00 | SAN LUIS RIO COLORADO | MESA RICA            |
| 10577 | 44101 | X |  | SOCIAL | SPP-5501751 | ANGELINA BARRANCAS MORA          | CARÁCTER CONFIDENCIAL | \$2,200.00 | SAN LUIS RIO COLORADO | MESA RICA            |
| 10578 | 44101 | X |  | SOCIAL | SPP-5501872 | BIBIANA CAMPOS HERNANDEZ         | CARÁCTER CONFIDENCIAL | \$2,200.00 | SAN LUIS RIO COLORADO | MESA RICA            |
| 10579 | 44101 | X |  | SOCIAL | SPP-5501831 | CARMEN LUCIA RIOS TAFOYA         | CARÁCTER CONFIDENCIAL | \$2,200.00 | SAN LUIS RIO COLORADO | MESA RICA            |
| 10580 | 44101 | X |  | SOCIAL | SPP-5501805 | CARMEN SABINA HERNANDEZ APARICIO | CARÁCTER CONFIDENCIAL | \$2,200.00 | SAN LUIS RIO COLORADO | MESA RICA            |
| 10581 | 44101 | X |  | SOCIAL | SPP-5501637 | CELIA RANGEL ZAMUDIO             | CARÁCTER CONFIDENCIAL | \$2,200.00 | SAN LUIS RIO COLORADO | MESA RICA            |
| 10582 | 44101 | X |  | SOCIAL | SPP-5501773 | DAMARIS ALEJANDRA MEZA GUZMAN    | CARÁCTER CONFIDENCIAL | \$2,200.00 | SAN LUIS RIO COLORADO | MESA RICA            |
| 10583 | 44101 | X |  | SOCIAL | SPP-5501665 | DULCE KARINA CERVANTES CLETO     | CARÁCTER CONFIDENCIAL | \$2,200.00 | SAN LUIS RIO COLORADO | MESA RICA            |
| 10584 | 44101 | X |  | SOCIAL | SPP-5501629 | ERIKA PADILLA RAMIREZ            | CARÁCTER CONFIDENCIAL | \$2,200.00 | SAN LUIS RIO COLORADO | MESA RICA            |

PERÍODO 4TO BIMESTRE (JULIO-AGOSTO) DEL 2023

|       |       |   |  |        |             |                                     |                       |            |                       |           |
|-------|-------|---|--|--------|-------------|-------------------------------------|-----------------------|------------|-----------------------|-----------|
| 10585 | 44101 | X |  | SOCIAL | SPP-5501746 | ESTHER DIAZ MEZA                    | CARÁCTER CONFIDENCIAL | \$2,200.00 | SAN LUIS RIO COLORADO | MESA RICA |
| 10586 | 44101 | X |  | SOCIAL | SPP-5501904 | HERMINIA CANDELARIA LUNA SERNA      | CARÁCTER CONFIDENCIAL | \$2,200.00 | SAN LUIS RIO COLORADO | MESA RICA |
| 10587 | 44101 | X |  | SOCIAL | SPP-5501809 | HILDA PATRICIA HERNANDEZ LOPEZ      | CARÁCTER CONFIDENCIAL | \$2,200.00 | SAN LUIS RIO COLORADO | MESA RICA |
| 10588 | 44101 | X |  | SOCIAL | SPP-5501838 | IVETTE PRISCILA FIGUEROA BEJARANO   | CARÁCTER CONFIDENCIAL | \$2,200.00 | SAN LUIS RIO COLORADO | MESA RICA |
| 10589 | 44101 | X |  | SOCIAL | SPP-5506560 | JOSE LUIS JIMENEZ VENTURA           | CARÁCTER CONFIDENCIAL | \$2,200.00 | SAN LUIS RIO COLORADO | MESA RICA |
| 10590 | 44101 | X |  | SOCIAL | SPP-5501868 | JOSEFINA TORRES GUTIERREZ           | CARÁCTER CONFIDENCIAL | \$2,200.00 | SAN LUIS RIO COLORADO | MESA RICA |
| 10591 | 44101 | X |  | SOCIAL | SPP-5501747 | JULIETA CAMPOS MARTINEZ             | CARÁCTER CONFIDENCIAL | \$2,200.00 | SAN LUIS RIO COLORADO | MESA RICA |
| 10592 | 44101 | X |  | SOCIAL | SPP-5501767 | KARLA VIANEY FLORES COTA            | CARÁCTER CONFIDENCIAL | \$2,200.00 | SAN LUIS RIO COLORADO | MESA RICA |
| 10593 | 44101 | X |  | SOCIAL | SPP-5501699 | LAURA AMADA JIMENEZ MARQUEZ         | CARÁCTER CONFIDENCIAL | \$2,200.00 | SAN LUIS RIO COLORADO | MESA RICA |
| 10594 | 44101 | X |  | SOCIAL | SPP-5501660 | LIZETH CHAVEZ GARCIA                | CARÁCTER CONFIDENCIAL | \$2,200.00 | SAN LUIS RIO COLORADO | MESA RICA |
| 10595 | 44101 | X |  | SOCIAL | SPP-5501625 | LIZETH HERNANDEZ CLETO              | CARÁCTER CONFIDENCIAL | \$2,200.00 | SAN LUIS RIO COLORADO | MESA RICA |
| 10596 | 44101 | X |  | SOCIAL | SPP-5501768 | LUCILA MORALES MORALES              | CARÁCTER CONFIDENCIAL | \$2,200.00 | SAN LUIS RIO COLORADO | MESA RICA |
| 10597 | 44101 | X |  | SOCIAL | SPP-5506562 | MAGDALENA YOSELYN CUEVAS ROBLES     | CARÁCTER CONFIDENCIAL | \$2,200.00 | SAN LUIS RIO COLORADO | MESA RICA |
| 10598 | 44101 | X |  | SOCIAL | SPP-5501848 | MANUELA GARCIA HERNANDEZ            | CARÁCTER CONFIDENCIAL | \$2,200.00 | SAN LUIS RIO COLORADO | MESA RICA |
| 10599 | 44101 | X |  | SOCIAL | SPP-5501863 | MARA ARACELI IBARRA SOTO            | CARÁCTER CONFIDENCIAL | \$2,200.00 | SAN LUIS RIO COLORADO | MESA RICA |
| 10600 | 44101 | X |  | SOCIAL | SPP-5501885 | MARGARITA DIAZ MEZA                 | CARÁCTER CONFIDENCIAL | \$2,200.00 | SAN LUIS RIO COLORADO | MESA RICA |
| 10601 | 44101 | X |  | SOCIAL | SPP-5501635 | MARIA DE LOS ANGELES LAGUNAS ORTIZ  | CARÁCTER CONFIDENCIAL | \$2,200.00 | SAN LUIS RIO COLORADO | MESA RICA |
| 10602 | 44101 | X |  | SOCIAL | SPP-5501772 | MARIA DEL CARMEN MARTINEZ RODRIGUEZ | CARÁCTER CONFIDENCIAL | \$2,200.00 | SAN LUIS RIO COLORADO | MESA RICA |
| 10603 | 44101 | X |  | SOCIAL | SPP-5502406 | MARIA DOLORES TAOYA CAZARES         | CARÁCTER CONFIDENCIAL | \$2,200.00 | SAN LUIS RIO COLORADO | MESA RICA |
| 10604 | 44101 | X |  | SOCIAL | SPP-5501903 | MARIA ELENA GARCIA RIVERA           | CARÁCTER CONFIDENCIAL | \$2,200.00 | SAN LUIS RIO COLORADO | MESA RICA |
| 10605 | 44101 | X |  | SOCIAL | SPP-5501752 | MARIA ESTHER MURRIETA REAL          | CARÁCTER CONFIDENCIAL | \$2,200.00 | SAN LUIS RIO COLORADO | MESA RICA |
| 10606 | 44101 | X |  | SOCIAL | SPP-5501819 | MARIA EVELIA PARADA LOPEZ           | CARÁCTER CONFIDENCIAL | \$2,200.00 | SAN LUIS RIO COLORADO | MESA RICA |
| 10607 | 44101 | X |  | SOCIAL | SPP-5501691 | MARIA JULIA MARQUEZ GONZALEZ        | CARÁCTER CONFIDENCIAL | \$2,200.00 | SAN LUIS RIO COLORADO | MESA RICA |
| 10608 | 44101 | X |  | SOCIAL | SPP-5501800 | MEXABEL ESPINOZA VALDEZ             | CARÁCTER CONFIDENCIAL | \$2,200.00 | SAN LUIS RIO COLORADO | MESA RICA |
| 10609 | 44101 | X |  | SOCIAL | SPP-5506561 | MIGUEL ANGEL BARAJAS MORALES        | CARÁCTER CONFIDENCIAL | \$2,200.00 | SAN LUIS RIO COLORADO | MESA RICA |
| 10610 | 44101 | X |  | SOCIAL | SPP-5501757 | MONICA JANETH PALAFOX JUAREZ        | CARÁCTER CONFIDENCIAL | \$2,200.00 | SAN LUIS RIO COLORADO | MESA RICA |
| 10611 | 44101 | X |  | SOCIAL | SPP-5501864 | NAYELI ABIGAIL JIMENEZ LOPEZ        | CARÁCTER CONFIDENCIAL | \$2,200.00 | SAN LUIS RIO COLORADO | MESA RICA |
| 10612 | 44101 | X |  | SOCIAL | SPP-5506534 | NUBIA LIZETH RODRIGUEZ SOTO         | CARÁCTER CONFIDENCIAL | \$2,200.00 | SAN LUIS RIO COLORADO | MESA RICA |
| 10613 | 44101 | X |  | SOCIAL | SPP-5501632 | ODALYS MARIANA GARCIA GIL           | CARÁCTER CONFIDENCIAL | \$2,200.00 | SAN LUIS RIO COLORADO | MESA RICA |

PERÍODO 4TO BIMESTRE (JULIO-AGOSTO) DEL 2023

|       |       |   |  |        |             |                                  |                       |            |                       |                 |
|-------|-------|---|--|--------|-------------|----------------------------------|-----------------------|------------|-----------------------|-----------------|
| 10614 | 44101 | X |  | SOCIAL | SPP-5501748 | OSIRIS LIZBET RODRIGUEZ BEJARANO | CARÁCTER CONFIDENCIAL | \$2,200.00 | SAN LUIS RIO COLORADO | MESA RICA       |
| 10615 | 44101 | X |  | SOCIAL | SPP-5501628 | RAMONA GUADALUPE BARCELO PEREZ   | CARÁCTER CONFIDENCIAL | \$2,200.00 | SAN LUIS RIO COLORADO | MESA RICA       |
| 10616 | 44101 | X |  | SOCIAL | SPP-5501750 | REYNALDA QUINTERO BARRAZA        | CARÁCTER CONFIDENCIAL | \$2,200.00 | SAN LUIS RIO COLORADO | MESA RICA       |
| 10617 | 44101 | X |  | SOCIAL | SPP-5501803 | ROSALBA FIERRO YANEZ             | CARÁCTER CONFIDENCIAL | \$2,200.00 | SAN LUIS RIO COLORADO | MESA RICA       |
| 10618 | 44101 | X |  | SOCIAL | SPP-5501847 | SANTA ANA ALONSO CHOMINA         | CARÁCTER CONFIDENCIAL | \$2,200.00 | SAN LUIS RIO COLORADO | MESA RICA       |
| 10619 | 44101 | X |  | SOCIAL | SPP-5501906 | SILVIA PATRICIA GOMEZ MILLAN     | CARÁCTER CONFIDENCIAL | \$2,200.00 | SAN LUIS RIO COLORADO | MESA RICA       |
| 10620 | 44101 | X |  | SOCIAL | SPP-5501886 | SOLEDAD RAMOS PLASCENCIA         | CARÁCTER CONFIDENCIAL | \$2,200.00 | SAN LUIS RIO COLORADO | MESA RICA       |
| 10621 | 44101 | X |  | SOCIAL | SPP-5501853 | TANIA ROSARIO VILLAGRAN PEINADO  | CARÁCTER CONFIDENCIAL | \$2,200.00 | SAN LUIS RIO COLORADO | MESA RICA       |
| 10622 | 44101 | X |  | SOCIAL | SPP-5501802 | YADIRA ZAMUDIO RANGEL            | CARÁCTER CONFIDENCIAL | \$2,200.00 | SAN LUIS RIO COLORADO | MESA RICA       |
| 10623 | 44101 | X |  | SOCIAL | SPP-5501705 | YESENIA NOLASCO TRASVINA         | CARÁCTER CONFIDENCIAL | \$2,200.00 | SAN LUIS RIO COLORADO | MESA RICA       |
| 10624 | 44101 | X |  | SOCIAL | SPP-5506533 | JOSEFINA SABALA GUEVARA          | CARÁCTER CONFIDENCIAL | \$2,200.00 | SAN LUIS RIO COLORADO | MESA RICA 2     |
| 10625 | 44101 | X |  | SOCIAL | SPP-5506591 | LILIA VILLAGRAN RIOS             | CARÁCTER CONFIDENCIAL | \$2,200.00 | SAN LUIS RIO COLORADO | MESA RICA 2     |
| 10626 | 44101 | X |  | SOCIAL | SPP-5506552 | MAYOLA ALONZO CAZARES            | CARÁCTER CONFIDENCIAL | \$2,200.00 | SAN LUIS RIO COLORADO | MESA RICA 2     |
| 10627 | 44101 | X |  | SOCIAL | SPP-5506577 | ROSA AMELIA ZAVALA HERNANDEZ     | CARÁCTER CONFIDENCIAL | \$2,200.00 | SAN LUIS RIO COLORADO | MESA RICA 2     |
| 10628 | 44101 | X |  | SOCIAL | SPP-5506535 | SANDRA KAREM BELTRAN MARRON      | CARÁCTER CONFIDENCIAL | \$2,200.00 | SAN LUIS RIO COLORADO | MESA RICA 2     |
| 10629 | 44101 | X |  | SOCIAL | SPP-5506578 | SOCORRO IBARRA GUERRERO          | CARÁCTER CONFIDENCIAL | \$2,200.00 | SAN LUIS RIO COLORADO | MESA RICA 2     |
| 10630 | 44101 | X |  | SOCIAL | SPP-5515099 | AMELIA CHAN DIAZ                 | CARÁCTER CONFIDENCIAL | \$2,200.00 | SAN LUIS RIO COLORADO | POZAS DE ARVIZU |
| 10631 | 44101 | X |  | SOCIAL | SPP-5515111 | ARACELY MARTINEZ FLORES          | CARÁCTER CONFIDENCIAL | \$2,200.00 | SAN LUIS RIO COLORADO | POZAS DE ARVIZU |
| 10632 | 44101 | X |  | SOCIAL | SPP-5515131 | ARONIA WILSON TAMBO              | CARÁCTER CONFIDENCIAL | \$2,200.00 | SAN LUIS RIO COLORADO | POZAS DE ARVIZU |
| 10633 | 44101 | X |  | SOCIAL | SPP-5515095 | AURELIA CANEDO CESENA            | CARÁCTER CONFIDENCIAL | \$2,200.00 | SAN LUIS RIO COLORADO | POZAS DE ARVIZU |
| 10634 | 44101 | X |  | SOCIAL | SPP-5515103 | BLANCA ESTELA FIGUEROA           | CARÁCTER CONFIDENCIAL | \$2,200.00 | SAN LUIS RIO COLORADO | POZAS DE ARVIZU |
| 10635 | 44101 | X |  | SOCIAL | SPP-5515125 | CRISTINA TAMBO PORTILLO          | CARÁCTER CONFIDENCIAL | \$2,200.00 | SAN LUIS RIO COLORADO | POZAS DE ARVIZU |
| 10636 | 44101 | X |  | SOCIAL | SPP-5515135 | DACIA YTZEL ZAVALA REYNA         | CARÁCTER CONFIDENCIAL | \$2,200.00 | SAN LUIS RIO COLORADO | POZAS DE ARVIZU |
| 10637 | 44101 | X |  | SOCIAL | SPP-5515101 | DANIA DOMINIQUE DIAZ TAMBO       | CARÁCTER CONFIDENCIAL | \$2,200.00 | SAN LUIS RIO COLORADO | POZAS DE ARVIZU |
| 10638 | 44101 | X |  | SOCIAL | SPP-5515098 | EPIFANIO CHAN DIAZ               | CARÁCTER CONFIDENCIAL | \$2,200.00 | SAN LUIS RIO COLORADO | POZAS DE ARVIZU |
| 10639 | 44101 | X |  | SOCIAL | SPP-5515123 | FERNANDO TAMBO CORTEZ            | CARÁCTER CONFIDENCIAL | \$2,200.00 | SAN LUIS RIO COLORADO | POZAS DE ARVIZU |
| 10640 | 44101 | X |  | SOCIAL | SPP-5515124 | FLORENCIA TAMBO PORTILLO         | CARÁCTER CONFIDENCIAL | \$2,200.00 | SAN LUIS RIO COLORADO | POZAS DE ARVIZU |
| 10641 | 44101 | X |  | SOCIAL | SPP-5515097 | GRISELDA GEORGINA CAZARES ORTEGA | CARÁCTER CONFIDENCIAL | \$2,200.00 | SAN LUIS RIO COLORADO | POZAS DE ARVIZU |
| 10642 | 44101 | X |  | SOCIAL | SPP-5515118 | INES PESADO MAJAQUEZ             | CARÁCTER CONFIDENCIAL | \$2,200.00 | SAN LUIS RIO COLORADO | POZAS DE ARVIZU |



PERÍODO 4TO BIMESTRE (JULIO-AGOSTO) DEL 2023

|       |       |   |  |        |             |                                   |                       |            |                       |                       |
|-------|-------|---|--|--------|-------------|-----------------------------------|-----------------------|------------|-----------------------|-----------------------|
| 10643 | 44101 | X |  | SOCIAL | SPP-5515110 | JESSICA LOPEZ TAMBO               | CARÁCTER CONFIDENCIAL | \$2,200.00 | SAN LUIS RIO COLORADO | POZAS DE ARVIZU       |
| 10644 | 44101 | X |  | SOCIAL | SPP-5515119 | JOSE EDUARDO PORTILLO CALLES      | CARÁCTER CONFIDENCIAL | \$2,200.00 | SAN LUIS RIO COLORADO | POZAS DE ARVIZU       |
| 10645 | 44101 | X |  | SOCIAL | SPP-5515104 | KARLA PRISCILA GALLARDO RIOS      | CARÁCTER CONFIDENCIAL | \$2,200.00 | SAN LUIS RIO COLORADO | POZAS DE ARVIZU       |
| 10646 | 44101 | X |  | SOCIAL | SPP-5515134 | LAURA MARGARITA ZAVALA CHILACHAY  | CARÁCTER CONFIDENCIAL | \$2,200.00 | SAN LUIS RIO COLORADO | POZAS DE ARVIZU       |
| 10647 | 44101 | X |  | SOCIAL | SPP-5515105 | MARGARITA ANGELICA GUZMAN MEDRANO | CARÁCTER CONFIDENCIAL | \$2,200.00 | SAN LUIS RIO COLORADO | POZAS DE ARVIZU       |
| 10648 | 44101 | X |  | SOCIAL | SPP-5515100 | MARGARITA CHILACHAY SALGADO       | CARÁCTER CONFIDENCIAL | \$2,200.00 | SAN LUIS RIO COLORADO | POZAS DE ARVIZU       |
| 10649 | 44101 | X |  | SOCIAL | SPP-5515094 | MIRNA MARLENE BENITEZ RIOS        | CARÁCTER CONFIDENCIAL | \$2,200.00 | SAN LUIS RIO COLORADO | POZAS DE ARVIZU       |
| 10650 | 44101 | X |  | SOCIAL | SPP-5515133 | NORA EDITH ZAMORA ESQUEDA         | CARÁCTER CONFIDENCIAL | \$2,200.00 | SAN LUIS RIO COLORADO | POZAS DE ARVIZU       |
| 10651 | 44101 | X |  | SOCIAL | SPP-5515114 | PETRA MONROY MOLINA               | CARÁCTER CONFIDENCIAL | \$2,200.00 | SAN LUIS RIO COLORADO | POZAS DE ARVIZU       |
| 10652 | 44101 | X |  | SOCIAL | SPP-5515122 | ROSA IMELDA TAMBO CANEDO          | CARÁCTER CONFIDENCIAL | \$2,200.00 | SAN LUIS RIO COLORADO | POZAS DE ARVIZU       |
| 10653 | 44101 | X |  | SOCIAL | SPP-5515092 | SILVIA ALCANTAR CASTRO            | CARÁCTER CONFIDENCIAL | \$2,200.00 | SAN LUIS RIO COLORADO | POZAS DE ARVIZU       |
| 10654 | 44101 | X |  | SOCIAL | SPP-5501913 | ADLEMI ARACELI ZAMORANO PACHECO   | CARÁCTER CONFIDENCIAL | \$2,200.00 | SAN LUIS RIO COLORADO | SAN LUIS RIO COLORADO |
| 10655 | 44101 | X |  | SOCIAL | SPP-5502586 | ALEJANDRINA MARTINEZ GARCIA       | CARÁCTER CONFIDENCIAL | \$2,200.00 | SAN LUIS RIO COLORADO | SAN LUIS RIO COLORADO |
| 10656 | 44101 | X |  | SOCIAL | SPP-5501892 | ALICIA BEATRIZ CUEVAS GARCIA      | CARÁCTER CONFIDENCIAL | \$2,200.00 | SAN LUIS RIO COLORADO | SAN LUIS RIO COLORADO |
| 10657 | 44101 | X |  | SOCIAL | SPP-5501786 | ALMA ROSA QUINTERO PELAGIO        | CARÁCTER CONFIDENCIAL | \$2,200.00 | SAN LUIS RIO COLORADO | SAN LUIS RIO COLORADO |
| 10658 | 44101 | X |  | SOCIAL | SPP-5501653 | ANA ALICIA VILLA VAZQUEZ          | CARÁCTER CONFIDENCIAL | \$2,200.00 | SAN LUIS RIO COLORADO | SAN LUIS RIO COLORADO |
| 10659 | 44101 | X |  | SOCIAL | SPP-5501851 | ANA GLORIA SIQUEIROS CORDOVA      | CARÁCTER CONFIDENCIAL | \$2,200.00 | SAN LUIS RIO COLORADO | SAN LUIS RIO COLORADO |
| 10660 | 44101 | X |  | SOCIAL | SPP-5501686 | ANA MIREYA ALVARADO CALVARIO      | CARÁCTER CONFIDENCIAL | \$2,200.00 | SAN LUIS RIO COLORADO | SAN LUIS RIO COLORADO |
| 10661 | 44101 | X |  | SOCIAL | SPP-5501652 | ANGELA ALONZO CAZARES             | CARÁCTER CONFIDENCIAL | \$2,200.00 | SAN LUIS RIO COLORADO | SAN LUIS RIO COLORADO |
| 10662 | 44101 | X |  | SOCIAL | SPP-5506543 | ANGELA NATALI RENTERIA LOPEZ      | CARÁCTER CONFIDENCIAL | \$2,200.00 | SAN LUIS RIO COLORADO | SAN LUIS RIO COLORADO |
| 10663 | 44101 | X |  | SOCIAL | SPP-5501656 | ANIEL DOMINGUEZ MONTANO           | CARÁCTER CONFIDENCIAL | \$2,200.00 | SAN LUIS RIO COLORADO | SAN LUIS RIO COLORADO |
| 10664 | 44101 | X |  | SOCIAL | SPP-5501651 | BLANCA ESTELA GOMEZ RODRIGUEZ     | CARÁCTER CONFIDENCIAL | \$2,200.00 | SAN LUIS RIO COLORADO | SAN LUIS RIO COLORADO |
| 10665 | 44101 | X |  | SOCIAL | SPP-5501891 | BRENDA GUADALUPE GARCIA LOPEZ     | CARÁCTER CONFIDENCIAL | \$2,200.00 | SAN LUIS RIO COLORADO | SAN LUIS RIO COLORADO |
| 10666 | 44101 | X |  | SOCIAL | SPP-5501679 | CARLA NATALI HERNANDEZ HERNANDEZ  | CARÁCTER CONFIDENCIAL | \$2,200.00 | SAN LUIS RIO COLORADO | SAN LUIS RIO COLORADO |
| 10667 | 44101 | X |  | SOCIAL | SPP-5501879 | CECILIA TORRES PERALTA            | CARÁCTER CONFIDENCIAL | \$2,200.00 | SAN LUIS RIO COLORADO | SAN LUIS RIO COLORADO |
| 10668 | 44101 | X |  | SOCIAL | SPP-5506544 | CELIA ROSALINA VEGA FLORES        | CARÁCTER CONFIDENCIAL | \$2,200.00 | SAN LUIS RIO COLORADO | SAN LUIS RIO COLORADO |
| 10669 | 44101 | X |  | SOCIAL | SPP-5501683 | CRISTINA BARROSO AVILA            | CARÁCTER CONFIDENCIAL | \$2,200.00 | SAN LUIS RIO COLORADO | SAN LUIS RIO COLORADO |
| 10670 | 44101 | X |  | SOCIAL | SPP-5506563 | DANIELA JUDITH SANDOVAL MONDRAGON | CARÁCTER CONFIDENCIAL | \$2,200.00 | SAN LUIS RIO COLORADO | SAN LUIS RIO COLORADO |
| 10671 | 44101 | X |  | SOCIAL | SPP-5506579 | DARINA ORTIZ LIRA                 | CARÁCTER CONFIDENCIAL | \$2,200.00 | SAN LUIS RIO COLORADO | SAN LUIS RIO COLORADO |

PERÍODO 4TO BIMESTRE (JULIO-AGOSTO) DEL 2023

|       |       |   |  |        |             |                                   |                       |            |                       |                       |
|-------|-------|---|--|--------|-------------|-----------------------------------|-----------------------|------------|-----------------------|-----------------------|
| 10672 | 44101 | X |  | SOCIAL | SPP-5506575 | DIANA BEATRIZ AYALA ESTRADA       | CARÁCTER CONFIDENCIAL | \$2,200.00 | SAN LUIS RIO COLORADO | SAN LUIS RIO COLORADO |
| 10673 | 44101 | X |  | SOCIAL | SPP-5506580 | ELVIA CARRANZA CELAYA             | CARÁCTER CONFIDENCIAL | \$2,200.00 | SAN LUIS RIO COLORADO | SAN LUIS RIO COLORADO |
| 10674 | 44101 | X |  | SOCIAL | SPP-5506530 | ELVIRA JAIMES NEGRON              | CARÁCTER CONFIDENCIAL | \$2,200.00 | SAN LUIS RIO COLORADO | SAN LUIS RIO COLORADO |
| 10675 | 44101 | X |  | SOCIAL | SPP-5506581 | EMELI ORTIZ LIRA                  | CARÁCTER CONFIDENCIAL | \$2,200.00 | SAN LUIS RIO COLORADO | SAN LUIS RIO COLORADO |
| 10676 | 44101 | X |  | SOCIAL | SPP-5506592 | EPIFANIA GARCIA ASCENCIO          | CARÁCTER CONFIDENCIAL | \$2,200.00 | SAN LUIS RIO COLORADO | SAN LUIS RIO COLORADO |
| 10677 | 44101 | X |  | SOCIAL | SPP-5501816 | ERNESTINA GUERRERO CAMACHO        | CARÁCTER CONFIDENCIAL | \$2,200.00 | SAN LUIS RIO COLORADO | SAN LUIS RIO COLORADO |
| 10678 | 44101 | X |  | SOCIAL | SPP-5501657 | ESTHER DE LOS SANTOS ALFARO       | CARÁCTER CONFIDENCIAL | \$2,200.00 | SAN LUIS RIO COLORADO | SAN LUIS RIO COLORADO |
| 10679 | 44101 | X |  | SOCIAL | SPP-5501677 | FAUSTA MONDRAGON AGUILAR          | CARÁCTER CONFIDENCIAL | \$2,200.00 | SAN LUIS RIO COLORADO | SAN LUIS RIO COLORADO |
| 10680 | 44101 | X |  | SOCIAL | SPP-5502778 | GLENDA PALOMA ESTRADA ZAMUDIO     | CARÁCTER CONFIDENCIAL | \$2,200.00 | SAN LUIS RIO COLORADO | SAN LUIS RIO COLORADO |
| 10681 | 44101 | X |  | SOCIAL | SPP-5501763 | GLORIA ALICIA LEYVA VALDEZ        | CARÁCTER CONFIDENCIAL | \$2,200.00 | SAN LUIS RIO COLORADO | SAN LUIS RIO COLORADO |
| 10682 | 44101 | X |  | SOCIAL | SPP-5501826 | GLORIA IRENE FLORES CELAYA        | CARÁCTER CONFIDENCIAL | \$2,200.00 | SAN LUIS RIO COLORADO | SAN LUIS RIO COLORADO |
| 10683 | 44101 | X |  | SOCIAL | SPP-5501787 | HERMELINDA GAONA PEREZ            | CARÁCTER CONFIDENCIAL | \$2,200.00 | SAN LUIS RIO COLORADO | SAN LUIS RIO COLORADO |
| 10684 | 44101 | X |  | SOCIAL | SPP-5501659 | JEANETTE JIMENEZ VILLASENOR       | CARÁCTER CONFIDENCIAL | \$2,200.00 | SAN LUIS RIO COLORADO | SAN LUIS RIO COLORADO |
| 10685 | 44101 | X |  | SOCIAL | SPP-5506582 | JENNIFER BERENICE FABRE NUNEZ     | CARÁCTER CONFIDENCIAL | \$2,200.00 | SAN LUIS RIO COLORADO | SAN LUIS RIO COLORADO |
| 10686 | 44101 | X |  | SOCIAL | SPP-5501878 | JESUS ALEJANDRA GERMAN SOLIS      | CARÁCTER CONFIDENCIAL | \$2,200.00 | SAN LUIS RIO COLORADO | SAN LUIS RIO COLORADO |
| 10687 | 44101 | X |  | SOCIAL | SPP-5501738 | JHOANA MARTINEZ CAMARILLO         | CARÁCTER CONFIDENCIAL | \$2,200.00 | SAN LUIS RIO COLORADO | SAN LUIS RIO COLORADO |
| 10688 | 44101 | X |  | SOCIAL | SPP-5501780 | JUANA MARIA MARES HERNANDEZ       | CARÁCTER CONFIDENCIAL | \$2,200.00 | SAN LUIS RIO COLORADO | SAN LUIS RIO COLORADO |
| 10689 | 44101 | X |  | SOCIAL | SSP-5501914 | KARINA ELIZETH LOPEZ FUENTES      | CARÁCTER CONFIDENCIAL | \$2,200.00 | SAN LUIS RIO COLORADO | SAN LUIS RIO COLORADO |
| 10690 | 44101 | X |  | SOCIAL | SPP-5506576 | LETICIA ISABEL BACA ALONZO        | CARÁCTER CONFIDENCIAL | \$2,200.00 | SAN LUIS RIO COLORADO | SAN LUIS RIO COLORADO |
| 10691 | 44101 | X |  | SOCIAL | SPP-5501680 | LETICIA MACIAS MURILLO            | CARÁCTER CONFIDENCIAL | \$2,200.00 | SAN LUIS RIO COLORADO | SAN LUIS RIO COLORADO |
| 10692 | 44101 | X |  | SOCIAL | SPP-5501807 | LILIANA TAPIA TORRES              | CARÁCTER CONFIDENCIAL | \$2,200.00 | SAN LUIS RIO COLORADO | SAN LUIS RIO COLORADO |
| 10693 | 44101 | X |  | SOCIAL | SPP-5501881 | LORENZA GONZALEZ AGUILAR          | CARÁCTER CONFIDENCIAL | \$2,200.00 | SAN LUIS RIO COLORADO | SAN LUIS RIO COLORADO |
| 10694 | 44101 | X |  | SOCIAL | SPP-5501758 | LUZ ELENA MORALES BARAJAS         | CARÁCTER CONFIDENCIAL | \$2,200.00 | SAN LUIS RIO COLORADO | SAN LUIS RIO COLORADO |
| 10695 | 44101 | X |  | SOCIAL | SPP-5501817 | MARGARITA BURGOS GARCIA           | CARÁCTER CONFIDENCIAL | \$2,200.00 | SAN LUIS RIO COLORADO | SAN LUIS RIO COLORADO |
| 10696 | 44101 | X |  | SOCIAL | SPP-5501785 | MARIA CATALINA PEREZ SOTO         | CARÁCTER CONFIDENCIAL | \$2,200.00 | SAN LUIS RIO COLORADO | SAN LUIS RIO COLORADO |
| 10697 | 44101 | X |  | SOCIAL | SPP-5506564 | MARIA DEL ROSARIO FLORES CASILLAS | CARÁCTER CONFIDENCIAL | \$2,200.00 | SAN LUIS RIO COLORADO | SAN LUIS RIO COLORADO |
| 10698 | 44101 | X |  | SOCIAL | SPP-5506531 | MARIA MONICA GAVINA PEREZ         | CARÁCTER CONFIDENCIAL | \$2,200.00 | SAN LUIS RIO COLORADO | SAN LUIS RIO COLORADO |
| 10699 | 44101 | X |  | SOCIAL | SPP-5501860 | MARIA REMEDIOS BARAJAS SALDANA    | CARÁCTER CONFIDENCIAL | \$2,200.00 | SAN LUIS RIO COLORADO | SAN LUIS RIO COLORADO |
| 10700 | 44101 | X |  | SOCIAL | SPP-5501658 | MARICRUZ MENDOZA RUIZ             | CARÁCTER CONFIDENCIAL | \$2,200.00 | SAN LUIS RIO COLORADO | SAN LUIS RIO COLORADO |

PERÍODO 4TO BIMESTRE (JULIO-AGOSTO) DEL 2023

|       |       |   |  |        |             |  |                       |            |                          |                        |
|-------|-------|---|--|--------|-------------|--|-----------------------|------------|--------------------------|------------------------|
| 10701 | 44101 | X |  | SOCIAL | SPP-5502779 | MARISELA LEDEZMA REYNOSA               | CARÁCTER CONFIDENCIAL | \$2,200.00 | SAN LUIS RIO COLORADO    | SAN LUIS RIO COLORADO  |
| 10702 | 44101 | X |  | SOCIAL | SPP-5510131 | MARTINA ELVIRA SANCHEZ ORONA           | CARÁCTER CONFIDENCIAL | \$2,200.00 | SAN LUIS RIO COLORADO    | SAN LUIS RIO COLORADO  |
| 10703 | 44101 | X |  | SOCIAL | SPP-5506547 | NATALI LOPEZ AGUILAR                   | CARÁCTER CONFIDENCIAL | \$2,200.00 | SAN LUIS RIO COLORADO    | SAN LUIS RIO COLORADO  |
| 10704 | 44101 | X |  | SOCIAL | SPP-5501761 | NORMA PAMATZ OROS                      | CARÁCTER CONFIDENCIAL | \$2,200.00 | SAN LUIS RIO COLORADO    | SAN LUIS RIO COLORADO  |
| 10705 | 44101 | X |  | SOCIAL | SPP-5501685 | OLGA DECENIA PEREDA OCHOA              | CARÁCTER CONFIDENCIAL | \$2,200.00 | SAN LUIS RIO COLORADO    | SAN LUIS RIO COLORADO  |
| 10706 | 44101 | X |  | SOCIAL | SPP-5501788 | RITA ADELINA ORONA QUINTERO            | CARÁCTER CONFIDENCIAL | \$2,200.00 | SAN LUIS RIO COLORADO    | SAN LUIS RIO COLORADO  |
| 10707 | 44101 | X |  | SOCIAL | SPP-5501762 | ROSA ISELA TAVAREZ MORALES             | CARÁCTER CONFIDENCIAL | \$2,200.00 | SAN LUIS RIO COLORADO    | SAN LUIS RIO COLORADO  |
| 10708 | 44101 | X |  | SOCIAL | SPP-5501681 | ROSA JANNETH RAMIREZ LEDEZMA           | CARÁCTER CONFIDENCIAL | \$2,200.00 | SAN LUIS RIO COLORADO    | SAN LUIS RIO COLORADO  |
| 10709 | 44101 | X |  | SOCIAL | SPP-5501791 | ROSARIO GUADALUPE VILLASENOR BOJORQUEZ | CARÁCTER CONFIDENCIAL | \$2,200.00 | SAN LUIS RIO COLORADO    | SAN LUIS RIO COLORADO  |
| 10710 | 44101 | X |  | SOCIAL | SPP-5501873 | SARA GENOVEVA GARCIA CASTRO            | CARÁCTER CONFIDENCIAL | \$2,200.00 | SAN LUIS RIO COLORADO    | SAN LUIS RIO COLORADO  |
| 10711 | 44101 | X |  | SOCIAL | SPP-5501711 | SUSANA NUNEZ LAGUNA                    | CARÁCTER CONFIDENCIAL | \$2,200.00 | SAN LUIS RIO COLORADO    | SAN LUIS RIO COLORADO  |
| 10712 | 44101 | X |  | SOCIAL | SPP-5501676 | TERESA LOPEZ AVALOS                    | CARÁCTER CONFIDENCIAL | \$2,200.00 | SAN LUIS RIO COLORADO    | SAN LUIS RIO COLORADO  |
| 10713 | 44101 | X |  | SOCIAL | SPP-5501874 | VERONICA CHAVEZ MOLINA                 | CARÁCTER CONFIDENCIAL | \$2,200.00 | SAN LUIS RIO COLORADO    | SAN LUIS RIO COLORADO  |
| 10714 | 44101 | X |  | SOCIAL | SPP-5501792 | VIRIDIANA LOPEZ OLIVARRIA              | CARÁCTER CONFIDENCIAL | \$2,200.00 | SAN LUIS RIO COLORADO    | SAN LUIS RIO COLORADO  |
| 10715 | 44101 | X |  | SOCIAL | SPP-5501832 | VIVIANA BARRERA CASTRO                 | CARÁCTER CONFIDENCIAL | \$2,200.00 | SAN LUIS RIO COLORADO    | SAN LUIS RIO COLORADO  |
| 10716 | 44101 | X |  | SOCIAL | SPP-5501808 | YASMIN MEDINA MACIEL                   | CARÁCTER CONFIDENCIAL | \$2,200.00 | SAN LUIS RIO COLORADO    | SAN LUIS RIO COLORADO  |
| 10717 | 44101 | X |  | SOCIAL | SPP-5506593 | ZUMUARI ZINAI GAMEZ FAVELA             | CARÁCTER CONFIDENCIAL | \$2,200.00 | SAN LUIS RIO COLORADO    | SAN LUIS RIO COLORADO  |
| 10718 | 44101 | X |  | SOCIAL | SPP-5514760 | YOLANDA ARACELI RUIZ MARQUEZ           | CARÁCTER CONFIDENCIAL | \$2,200.00 | SAN LUIS RIO COLORADO    | SAN LUIS RIO COLORADO  |
| 10719 | 44101 | X |  | SOCIAL | SPP-5605641 | ALBA ROSA CORRALES VASQUEZ             | CARÁCTER CONFIDENCIAL | \$2,200.00 | SAN MIGUEL DE HORCASITAS | FABRICA DE LOS ANGELES |
| 10720 | 44101 | X |  | SOCIAL | SPP-5605642 | ALEJANDRA FRANCO PADILLA               | CARÁCTER CONFIDENCIAL | \$2,200.00 | SAN MIGUEL DE HORCASITAS | FABRICA DE LOS ANGELES |
| 10721 | 44101 | X |  | SOCIAL | SPP-5605639 | MA DE LOS ANGELES RUIZ RAMIREZ         | CARÁCTER CONFIDENCIAL | \$2,200.00 | SAN MIGUEL DE HORCASITAS | FABRICA DE LOS ANGELES |
| 10722 | 44101 | X |  | SOCIAL | SPP-5605648 | MARIA PADILLA PALLANES                 | CARÁCTER CONFIDENCIAL | \$2,200.00 | SAN MIGUEL DE HORCASITAS | FABRICA DE LOS ANGELES |
| 10723 | 44101 | X |  | SOCIAL | SPP-5605643 | MONICA ACUNA MURRIETA                  | CARÁCTER CONFIDENCIAL | \$2,200.00 | SAN MIGUEL DE HORCASITAS | FABRICA DE LOS ANGELES |
| 10724 | 44101 | X |  | SOCIAL | SPP-5605647 | YESSICA CLAUDINA MAZON MURRIETA        | CARÁCTER CONFIDENCIAL | \$2,200.00 | SAN MIGUEL DE HORCASITAS | FABRICA DE LOS ANGELES |
| 10725 | 44101 | X |  | SOCIAL | SPP-5605010 | ADELA ORTIZ RAMIREZ                    | CARÁCTER CONFIDENCIAL | \$2,200.00 | SAN MIGUEL DE HORCASITAS | PESQUEIRA              |
| 10726 | 44101 | X |  | SOCIAL | SPP-5605679 | ADELFA ROJAS TAPIA                     | CARÁCTER CONFIDENCIAL | \$2,200.00 | SAN MIGUEL DE HORCASITAS | PESQUEIRA              |
| 10727 | 44101 | X |  | SOCIAL | SPP-5601052 | ADELINA MARTINEZ GONZALEZ              | CARÁCTER CONFIDENCIAL | \$2,200.00 | SAN MIGUEL DE HORCASITAS | PESQUEIRA              |
| 10728 | 44101 | X |  | SOCIAL | SPP-5601061 | ADELINA MARTINEZ HERNANDEZ             | CARÁCTER CONFIDENCIAL | \$2,200.00 | SAN MIGUEL DE HORCASITAS | PESQUEIRA              |
| 10729 | 44101 | X |  | SOCIAL | SPP-5601062 | ADELINA MARTINEZ PEREZ                 | CARÁCTER CONFIDENCIAL | \$2,200.00 | SAN MIGUEL DE HORCASITAS | PESQUEIRA              |

PERÍODO 4TO BIMESTRE (JULIO-AGOSTO) DEL 2023

|       |       |   |  |        |             |                               |                       |            |                          |           |
|-------|-------|---|--|--------|-------------|-------------------------------|-----------------------|------------|--------------------------|-----------|
| 10730 | 44101 | X |  | SOCIAL | SPP-5605681 | ADELINA SIXTO BALTAZAR        | CARÁCTER CONFIDENCIAL | \$2,200.00 | SAN MIGUEL DE HORCASITAS | PESQUEIRA |
| 10731 | 44101 | X |  | SOCIAL | SPP-5607719 | ADRIANA HERNANDEZ HERNANDEZ   | CARÁCTER CONFIDENCIAL | \$2,200.00 | SAN MIGUEL DE HORCASITAS | PESQUEIRA |
| 10732 | 44101 | X |  | SOCIAL | SPP-5605682 | ADRIANA PEREZ TRUJILLO        | CARÁCTER CONFIDENCIAL | \$2,200.00 | SAN MIGUEL DE HORCASITAS | PESQUEIRA |
| 10733 | 44101 | X |  | SOCIAL | SPP-5610331 | AGUSTINA CRUZ PEREZ           | CARÁCTER CONFIDENCIAL | \$2,200.00 | SAN MIGUEL DE HORCASITAS | PESQUEIRA |
| 10734 | 44101 | X |  | SOCIAL | SPP-5605691 | ALEJANDRA MARTINEZ RAMIREZ    | CARÁCTER CONFIDENCIAL | \$2,200.00 | SAN MIGUEL DE HORCASITAS | PESQUEIRA |
| 10735 | 44101 | X |  | SOCIAL | SPP-5601118 | ALEJANDRA RODRIGUEZ GARCIA    | CARÁCTER CONFIDENCIAL | \$2,200.00 | SAN MIGUEL DE HORCASITAS | PESQUEIRA |
| 10736 | 44101 | X |  | SOCIAL | SPP-5607723 | ALFONCINA SANTIAGO JUAREZ     | CARÁCTER CONFIDENCIAL | \$2,200.00 | SAN MIGUEL DE HORCASITAS | PESQUEIRA |
| 10737 | 44101 | X |  | SOCIAL | SPP-5601073 | ALICIA MARTINEZ MARTINEZ      | CARÁCTER CONFIDENCIAL | \$2,200.00 | SAN MIGUEL DE HORCASITAS | PESQUEIRA |
| 10738 | 44101 | X |  | SOCIAL | SPP-5610326 | ANA CRUZ PEREZ                | CARÁCTER CONFIDENCIAL | \$2,200.00 | SAN MIGUEL DE HORCASITAS | PESQUEIRA |
| 10739 | 44101 | X |  | SOCIAL | SPP-5601098 | ANA MARIA GONZALEZ DE JESUS   | CARÁCTER CONFIDENCIAL | \$2,200.00 | SAN MIGUEL DE HORCASITAS | PESQUEIRA |
| 10740 | 44101 | X |  | SOCIAL | SPP-5607725 | ANA TERESA FABIAN NAVARRETE   | CARÁCTER CONFIDENCIAL | \$2,200.00 | SAN MIGUEL DE HORCASITAS | PESQUEIRA |
| 10741 | 44101 | X |  | SOCIAL | SPP-5601097 | ANASTASIA ENRIQUE SANTIAGO    | CARÁCTER CONFIDENCIAL | \$2,200.00 | SAN MIGUEL DE HORCASITAS | PESQUEIRA |
| 10742 | 44101 | X |  | SOCIAL | SPP-5601063 | ANGELICA MARTINEZ PEREZ       | CARÁCTER CONFIDENCIAL | \$2,200.00 | SAN MIGUEL DE HORCASITAS | PESQUEIRA |
| 10743 | 44101 | X |  | SOCIAL | SPP-5605694 | ANGELICA SANCHEZ MERINO       | CARÁCTER CONFIDENCIAL | \$2,200.00 | SAN MIGUEL DE HORCASITAS | PESQUEIRA |
| 10744 | 44101 | X |  | SOCIAL | SPP-5601089 | ANGELINA LOPEZ SANTIAGO       | CARÁCTER CONFIDENCIAL | \$2,200.00 | SAN MIGUEL DE HORCASITAS | PESQUEIRA |
| 10745 | 44101 | X |  | SOCIAL | SPP-5610330 | ANTELMA GARCIA MERINO         | CARÁCTER CONFIDENCIAL | \$2,200.00 | SAN MIGUEL DE HORCASITAS | PESQUEIRA |
| 10746 | 44101 | X |  | SOCIAL | SPP-5605674 | APOLONIA HERNANDEZ AMBROCIO   | CARÁCTER CONFIDENCIAL | \$2,200.00 | SAN MIGUEL DE HORCASITAS | PESQUEIRA |
| 10747 | 44101 | X |  | SOCIAL | SPP-5605663 | ARACELI MARTINEZ BALDERAS     | CARÁCTER CONFIDENCIAL | \$2,200.00 | SAN MIGUEL DE HORCASITAS | PESQUEIRA |
| 10748 | 44101 | X |  | SOCIAL | SPP-5610118 | AURELIA MARTINEZ GARCIA       | CARÁCTER CONFIDENCIAL | \$2,200.00 | SAN MIGUEL DE HORCASITAS | PESQUEIRA |
| 10749 | 44101 | X |  | SOCIAL | SPP-5605675 | BELLANIRA JUAREZ RAMIREZ      | CARÁCTER CONFIDENCIAL | \$2,200.00 | SAN MIGUEL DE HORCASITAS | PESQUEIRA |
| 10750 | 44101 | X |  | SOCIAL | SPP-5601101 | BENITA JIMENEZ GARCIA         | CARÁCTER CONFIDENCIAL | \$2,200.00 | SAN MIGUEL DE HORCASITAS | PESQUEIRA |
| 10751 | 44101 | X |  | SOCIAL | SPP-5601068 | BERNARDINA ARRIAGA BRAVO      | CARÁCTER CONFIDENCIAL | \$2,200.00 | SAN MIGUEL DE HORCASITAS | PESQUEIRA |
| 10752 | 44101 | X |  | SOCIAL | SPP-5607720 | BRAYAN SANDY JUAREZ RAMIREZ   | CARÁCTER CONFIDENCIAL | \$2,200.00 | SAN MIGUEL DE HORCASITAS | PESQUEIRA |
| 10753 | 44101 | X |  | SOCIAL | SPP-5605692 | BRIGIDA RAMIREZ MARTINEZ      | CARÁCTER CONFIDENCIAL | \$2,200.00 | SAN MIGUEL DE HORCASITAS | PESQUEIRA |
| 10754 | 44101 | X |  | SOCIAL | SPP-5601086 | CARMEN HERNANDEZ SANCHEZ      | CARÁCTER CONFIDENCIAL | \$2,200.00 | SAN MIGUEL DE HORCASITAS | PESQUEIRA |
| 10755 | 44101 | X |  | SOCIAL | SPP-5607704 | CATALINA AQUINO VARGAS        | CARÁCTER CONFIDENCIAL | \$2,200.00 | SAN MIGUEL DE HORCASITAS | PESQUEIRA |
| 10756 | 44101 | X |  | SOCIAL | SPP-5607713 | CATALINA HERNANDEZ ROSAS      | CARÁCTER CONFIDENCIAL | \$2,200.00 | SAN MIGUEL DE HORCASITAS | PESQUEIRA |
| 10757 | 44101 | X |  | SOCIAL | SPP-5607729 | CAYETANA ALBERTA PEREZ GARCIA | CARÁCTER CONFIDENCIAL | \$2,200.00 | SAN MIGUEL DE HORCASITAS | PESQUEIRA |
| 10758 | 44101 | X |  | SOCIAL | SPP-5607697 | CECILIA HERNANDEZ HERNANDEZ   | CARÁCTER CONFIDENCIAL | \$2,200.00 | SAN MIGUEL DE HORCASITAS | PESQUEIRA |

PERÍODO 4TO BIMESTRE (JULIO-AGOSTO) DEL 2023

|       |       |   |  |        |             |                                     |                       |            |                          |           |
|-------|-------|---|--|--------|-------------|-------------------------------------|-----------------------|------------|--------------------------|-----------|
| 10759 | 44101 | X |  | SOCIAL | SPP-5601075 | CECILIA RUIZ PEREZ                  | CARÁCTER CONFIDENCIAL | \$2,200.00 | SAN MIGUEL DE HORCASITAS | PESQUEIRA |
| 10760 | 44101 | X |  | SOCIAL | SPP-5601095 | CELINA RAMIREZ MONJARAZ             | CARÁCTER CONFIDENCIAL | \$2,200.00 | SAN MIGUEL DE HORCASITAS | PESQUEIRA |
| 10761 | 44101 | X |  | SOCIAL | SPP-5601070 | CIRIA GARCIA PEREZ                  | CARÁCTER CONFIDENCIAL | \$2,200.00 | SAN MIGUEL DE HORCASITAS | PESQUEIRA |
| 10762 | 44101 | X |  | SOCIAL | SPP-5607696 | CIRILA GARCIA SANTIAGO              | CARÁCTER CONFIDENCIAL | \$2,200.00 | SAN MIGUEL DE HORCASITAS | PESQUEIRA |
| 10763 | 44101 | X |  | SOCIAL | SPP-5607699 | CLAUDIA MARCELA JUAREZ OLALDE       | CARÁCTER CONFIDENCIAL | \$2,200.00 | SAN MIGUEL DE HORCASITAS | PESQUEIRA |
| 10764 | 44101 | X |  | SOCIAL | SPP-5605687 | CRISTINA ADELAIDA BALTAZAR LOPEZ    | CARÁCTER CONFIDENCIAL | \$2,200.00 | SAN MIGUEL DE HORCASITAS | PESQUEIRA |
| 10765 | 44101 | X |  | SOCIAL | SPP-5607703 | CRISTINA GONZALEZ DE JESUS          | CARÁCTER CONFIDENCIAL | \$2,200.00 | SAN MIGUEL DE HORCASITAS | PESQUEIRA |
| 10766 | 44101 | X |  | SOCIAL | SPP-5601105 | DANIELA VAZQUEZ MARTINEZ            | CARÁCTER CONFIDENCIAL | \$2,200.00 | SAN MIGUEL DE HORCASITAS | PESQUEIRA |
| 10767 | 44101 | X |  | SOCIAL | SPP-5607716 | DEIRA YANETH HERNANDEZ MARTINEZ     | CARÁCTER CONFIDENCIAL | \$2,200.00 | SAN MIGUEL DE HORCASITAS | PESQUEIRA |
| 10768 | 44101 | X |  | SOCIAL | SPP-5601108 | DEYSI DORITA HERNANDEZ VERDUGO      | CARÁCTER CONFIDENCIAL | \$2,200.00 | SAN MIGUEL DE HORCASITAS | PESQUEIRA |
| 10769 | 44101 | X |  | SOCIAL | SPP-5605669 | DEYSI SINGUINICHE SANCHEZ           | CARÁCTER CONFIDENCIAL | \$2,200.00 | SAN MIGUEL DE HORCASITAS | PESQUEIRA |
| 10770 | 44101 | X |  | SOCIAL | SPP-5605656 | DIANA LAURA GONZALEZ SANCHEZ        | CARÁCTER CONFIDENCIAL | \$2,200.00 | SAN MIGUEL DE HORCASITAS | PESQUEIRA |
| 10771 | 44101 | X |  | SOCIAL | SPP-5601069 | DOMINGA GARCIA HERNANDEZ            | CARÁCTER CONFIDENCIAL | \$2,200.00 | SAN MIGUEL DE HORCASITAS | PESQUEIRA |
| 10772 | 44101 | X |  | SOCIAL | SPP-5610116 | DOMINGO PEREZ GOMEZ                 | CARÁCTER CONFIDENCIAL | \$2,200.00 | SAN MIGUEL DE HORCASITAS | PESQUEIRA |
| 10773 | 44101 | X |  | SOCIAL | SPP-5605689 | DOMITILA LOPEZ VALENTIN             | CARÁCTER CONFIDENCIAL | \$2,200.00 | SAN MIGUEL DE HORCASITAS | PESQUEIRA |
| 10774 | 44101 | X |  | SOCIAL | SPP-5601053 | ELIA GONZALEZ ESTRADA               | CARÁCTER CONFIDENCIAL | \$2,200.00 | SAN MIGUEL DE HORCASITAS | PESQUEIRA |
| 10775 | 44101 | X |  | SOCIAL | SPP-5610332 | ELOISA HERNANDEZ RAMIREZ            | CARÁCTER CONFIDENCIAL | \$2,200.00 | SAN MIGUEL DE HORCASITAS | PESQUEIRA |
| 10776 | 44101 | X |  | SOCIAL | SPP-5605657 | ELVIA GUZMAN VAZQUEZ                | CARÁCTER CONFIDENCIAL | \$2,200.00 | SAN MIGUEL DE HORCASITAS | PESQUEIRA |
| 10777 | 44101 | X |  | SOCIAL | SPP-5605678 | ESTELA CELESTINO RAMIREZ            | CARÁCTER CONFIDENCIAL | \$2,200.00 | SAN MIGUEL DE HORCASITAS | PESQUEIRA |
| 10778 | 44101 | X |  | SOCIAL | SPP-5605700 | ESTHER SARAHÍ PAULINO CASTRO        | CARÁCTER CONFIDENCIAL | \$2,200.00 | SAN MIGUEL DE HORCASITAS | PESQUEIRA |
| 10779 | 44101 | X |  | SOCIAL | SPP-5610333 | EUSTAQUIA ROQUE CABALLERO           | CARÁCTER CONFIDENCIAL | \$2,200.00 | SAN MIGUEL DE HORCASITAS | PESQUEIRA |
| 10780 | 44101 | X |  | SOCIAL | SPP-5601088 | FELICITAS LOPEZ SANTIAGO            | CARÁCTER CONFIDENCIAL | \$2,200.00 | SAN MIGUEL DE HORCASITAS | PESQUEIRA |
| 10781 | 44101 | X |  | SOCIAL | SPP-5610325 | FELICITAS SANTOS                    | CARÁCTER CONFIDENCIAL | \$2,200.00 | SAN MIGUEL DE HORCASITAS | PESQUEIRA |
| 10782 | 44101 | X |  | SOCIAL | SPP-5605658 | FLAVIA JUAREZ MARTINEZ              | CARÁCTER CONFIDENCIAL | \$2,200.00 | SAN MIGUEL DE HORCASITAS | PESQUEIRA |
| 10783 | 44101 | X |  | SOCIAL | SPP-5601114 | FLAVIA LUIS RUIZ                    | CARÁCTER CONFIDENCIAL | \$2,200.00 | SAN MIGUEL DE HORCASITAS | PESQUEIRA |
| 10784 | 44101 | X |  | SOCIAL | SPP-5601103 | FLORENCIA ANTONIA RAMIREZ HERNANDEZ | CARÁCTER CONFIDENCIAL | \$2,200.00 | SAN MIGUEL DE HORCASITAS | PESQUEIRA |
| 10785 | 44101 | X |  | SOCIAL | SPP-5601078 | FLORENTINA HERNANDEZ RAMIREZ        | CARÁCTER CONFIDENCIAL | \$2,200.00 | SAN MIGUEL DE HORCASITAS | PESQUEIRA |
| 10786 | 44101 | X |  | SOCIAL | SPP-5601115 | FLORINDA MARTINEZ MANUEL            | CARÁCTER CONFIDENCIAL | \$2,200.00 | SAN MIGUEL DE HORCASITAS | PESQUEIRA |
| 10787 | 44101 | X |  | SOCIAL | SPP-5601054 | FRANCISCA BAUTISTA RODRIGUEZ        | CARÁCTER CONFIDENCIAL | \$2,200.00 | SAN MIGUEL DE HORCASITAS | PESQUEIRA |

PERÍODO 4TO BIMESTRE (JULIO-AGOSTO) DEL 2023

|       |       |   |  |        |             |                                    |                       |            |                          |           |
|-------|-------|---|--|--------|-------------|------------------------------------|-----------------------|------------|--------------------------|-----------|
| 10788 | 44101 | X |  | SOCIAL | SPP-5607724 | FRANCISCA GARCIA SANTIAGO          | CARÁCTER CONFIDENCIAL | \$2,200.00 | SAN MIGUEL DE HORCASITAS | PESQUEIRA |
| 10789 | 44101 | X |  | SOCIAL | SPP-5601112 | FRANCISCA JIMENEZ GARCIA           | CARÁCTER CONFIDENCIAL | \$2,200.00 | SAN MIGUEL DE HORCASITAS | PESQUEIRA |
| 10790 | 44101 | X |  | SOCIAL | SPP-5601087 | FRANCISCA JOSE PEDRO               | CARÁCTER CONFIDENCIAL | \$2,200.00 | SAN MIGUEL DE HORCASITAS | PESQUEIRA |
| 10791 | 44101 | X |  | SOCIAL | SPP-5605688 | FRIDA SOFIA ALEMAN GUERRERO        | CARÁCTER CONFIDENCIAL | \$2,200.00 | SAN MIGUEL DE HORCASITAS | PESQUEIRA |
| 10792 | 44101 | X |  | SOCIAL | SPP-5610117 | GEIDY PEREZ LUIS                   | CARÁCTER CONFIDENCIAL | \$2,200.00 | SAN MIGUEL DE HORCASITAS | PESQUEIRA |
| 10793 | 44101 | X |  | SOCIAL | SPP-5607727 | GEMA HERMENEGILDO CORDERO          | CARÁCTER CONFIDENCIAL | \$2,200.00 | SAN MIGUEL DE HORCASITAS | PESQUEIRA |
| 10794 | 44101 | X |  | SOCIAL | SPP-5605680 | GREGORIA HERNANDEZ GARCIA          | CARÁCTER CONFIDENCIAL | \$2,200.00 | SAN MIGUEL DE HORCASITAS | PESQUEIRA |
| 10795 | 44101 | X |  | SOCIAL | SPP-5605655 | GUADALUPE GONZALEZ MERINO          | CARÁCTER CONFIDENCIAL | \$2,200.00 | SAN MIGUEL DE HORCASITAS | PESQUEIRA |
| 10796 | 44101 | X |  | SOCIAL | SPP-5607726 | GUADALUPE YESENIA GUERRA SANTILLAN | CARÁCTER CONFIDENCIAL | \$2,200.00 | SAN MIGUEL DE HORCASITAS | PESQUEIRA |
| 10797 | 44101 | X |  | SOCIAL | SPP-5601082 | GUILLERMINA PEREZ MIGUEL           | CARÁCTER CONFIDENCIAL | \$2,200.00 | SAN MIGUEL DE HORCASITAS | PESQUEIRA |
| 10798 | 44101 | X |  | SOCIAL | SPP-5601067 | HERMINIA SALINAS JIMENEZ           | CARÁCTER CONFIDENCIAL | \$2,200.00 | SAN MIGUEL DE HORCASITAS | PESQUEIRA |
| 10799 | 44101 | X |  | SOCIAL | SPP-5610119 | HILCIAS ANTONIO MARTINEZ           | CARÁCTER CONFIDENCIAL | \$2,200.00 | SAN MIGUEL DE HORCASITAS | PESQUEIRA |
| 10800 | 44101 | X |  | SOCIAL | SPP-5601074 | ISABEL PACHECO SANTIAGO            | CARÁCTER CONFIDENCIAL | \$2,200.00 | SAN MIGUEL DE HORCASITAS | PESQUEIRA |
| 10801 | 44101 | X |  | SOCIAL | SPP-5601049 | ISABEL PEREZ TRUJILLO              | CARÁCTER CONFIDENCIAL | \$2,200.00 | SAN MIGUEL DE HORCASITAS | PESQUEIRA |
| 10802 | 44101 | X |  | SOCIAL | SPP-5605671 | ISaura PEREZ TRUJILLO              | CARÁCTER CONFIDENCIAL | \$2,200.00 | SAN MIGUEL DE HORCASITAS | PESQUEIRA |
| 10803 | 44101 | X |  | SOCIAL | SPP-5601055 | ISaura TRUJILLO JAUREGUI           | CARÁCTER CONFIDENCIAL | \$2,200.00 | SAN MIGUEL DE HORCASITAS | PESQUEIRA |
| 10804 | 44101 | X |  | SOCIAL | SPP-5605651 | ISIDORA CASTRO FLORES              | CARÁCTER CONFIDENCIAL | \$2,200.00 | SAN MIGUEL DE HORCASITAS | PESQUEIRA |
| 10805 | 44101 | X |  | SOCIAL | SPP-5605676 | ISIDRA HERNANDEZ RAMIREZ           | CARÁCTER CONFIDENCIAL | \$2,200.00 | SAN MIGUEL DE HORCASITAS | PESQUEIRA |
| 10806 | 44101 | X |  | SOCIAL | SPP-5607715 | IZELA RAMIREZ PEDRO                | CARÁCTER CONFIDENCIAL | \$2,200.00 | SAN MIGUEL DE HORCASITAS | PESQUEIRA |
| 10807 | 44101 | X |  | SOCIAL | SPP-5614984 | JOHANA PAOLA MEDINA HERNANDEZ      | CARÁCTER CONFIDENCIAL | \$2,200.00 | SAN MIGUEL DE HORCASITAS | PESQUEIRA |
| 10808 | 44101 | X |  | SOCIAL | SPP-5607690 | JUANA SANTIAGO HERNANDEZ           | CARÁCTER CONFIDENCIAL | \$2,200.00 | SAN MIGUEL DE HORCASITAS | PESQUEIRA |
| 10809 | 44101 | X |  | SOCIAL | SPP-5601059 | JULIA FRANCO VASQUEZ               | CARÁCTER CONFIDENCIAL | \$2,200.00 | SAN MIGUEL DE HORCASITAS | PESQUEIRA |
| 10810 | 44101 | X |  | SOCIAL | SPP-5601081 | JULIANA AMBROSIO HERNANDEZ         | CARÁCTER CONFIDENCIAL | \$2,200.00 | SAN MIGUEL DE HORCASITAS | PESQUEIRA |
| 10811 | 44101 | X |  | SOCIAL | SPP-5607705 | JULIANA SANTIAGO SANTOS            | CARÁCTER CONFIDENCIAL | \$2,200.00 | SAN MIGUEL DE HORCASITAS | PESQUEIRA |
| 10812 | 44101 | X |  | SOCIAL | SPP-5601092 | LEONOR MONJARAZ MONJARAZ           | CARÁCTER CONFIDENCIAL | \$2,200.00 | SAN MIGUEL DE HORCASITAS | PESQUEIRA |
| 10813 | 44101 | X |  | SOCIAL | SPP-5601107 | LETICIA CASTRO GARCIA              | CARÁCTER CONFIDENCIAL | \$2,200.00 | SAN MIGUEL DE HORCASITAS | PESQUEIRA |
| 10814 | 44101 | X |  | SOCIAL | SPP-5607790 | LIDIA GARCIA HERNANDEZ             | CARÁCTER CONFIDENCIAL | \$2,200.00 | SAN MIGUEL DE HORCASITAS | PESQUEIRA |
| 10815 | 44101 | X |  | SOCIAL | SPP-5605650 | LIDIA PEREZ BRAVO                  | CARÁCTER CONFIDENCIAL | \$2,200.00 | SAN MIGUEL DE HORCASITAS | PESQUEIRA |
| 10816 | 44101 | X |  | SOCIAL | SPP-5609987 | LIDIA RAMIREZ PEDRO                | CARÁCTER CONFIDENCIAL | \$2,200.00 | SAN MIGUEL DE HORCASITAS | PESQUEIRA |

PERÍODO 4TO BIMESTRE (JULIO-AGOSTO) DEL 2023

|       |       |   |  |        |             |                                   |                       |            |                          |           |
|-------|-------|---|--|--------|-------------|-----------------------------------|-----------------------|------------|--------------------------|-----------|
| 10817 | 44101 | X |  | SOCIAL | SPP-5605660 | LILIANA MATEO AGUSTIN             | CARÁCTER CONFIDENCIAL | \$2,200.00 | SAN MIGUEL DE HORCASITAS | PESQUEIRA |
| 10818 | 44101 | X |  | SOCIAL | SPP-5605654 | LOURDES CELESTINO BAUTISTA        | CARÁCTER CONFIDENCIAL | \$2,200.00 | SAN MIGUEL DE HORCASITAS | PESQUEIRA |
| 10819 | 44101 | X |  | SOCIAL | SPP-5605698 | LUCIANA CELESTINO SANTILLAN       | CARÁCTER CONFIDENCIAL | \$2,200.00 | SAN MIGUEL DE HORCASITAS | PESQUEIRA |
| 10820 | 44101 | X |  | SOCIAL | SPP-5601094 | LUCINA PACHECO SANTIAGO           | CARÁCTER CONFIDENCIAL | \$2,200.00 | SAN MIGUEL DE HORCASITAS | PESQUEIRA |
| 10821 | 44101 | X |  | SOCIAL | SPP-5605699 | LUISA MERINO GARCIA               | CARÁCTER CONFIDENCIAL | \$2,200.00 | SAN MIGUEL DE HORCASITAS | PESQUEIRA |
| 10822 | 44101 | X |  | SOCIAL | SPP-5605701 | LUISA RAMIREZ HERNANDEZ           | CARÁCTER CONFIDENCIAL | \$2,200.00 | SAN MIGUEL DE HORCASITAS | PESQUEIRA |
| 10823 | 44101 | X |  | SOCIAL | SPP-5605695 | LUISA SANTILLAN LOPEZ             | CARÁCTER CONFIDENCIAL | \$2,200.00 | SAN MIGUEL DE HORCASITAS | PESQUEIRA |
| 10824 | 44101 | X |  | SOCIAL | SPP-5601099 | MA MAGDALENA JUAREZ MORIN         | CARÁCTER CONFIDENCIAL | \$2,200.00 | SAN MIGUEL DE HORCASITAS | PESQUEIRA |
| 10825 | 44101 | X |  | SOCIAL | SPP-5601117 | MAECTZIN SANTIAGO VASQUEZ         | CARÁCTER CONFIDENCIAL | \$2,200.00 | SAN MIGUEL DE HORCASITAS | PESQUEIRA |
| 10826 | 44101 | X |  | SOCIAL | SPP-5601056 | MAGALY SANTIAGO ENRIQUEZ          | CARÁCTER CONFIDENCIAL | \$2,200.00 | SAN MIGUEL DE HORCASITAS | PESQUEIRA |
| 10827 | 44101 | X |  | SOCIAL | SPP-5601084 | MARCELINA GARCIA GONZALEZ         | CARÁCTER CONFIDENCIAL | \$2,200.00 | SAN MIGUEL DE HORCASITAS | PESQUEIRA |
| 10828 | 44101 | X |  | SOCIAL | SPP-5607721 | MARCIA YUDITH SOMBRA ANGUAMEA     | CARÁCTER CONFIDENCIAL | \$2,200.00 | SAN MIGUEL DE HORCASITAS | PESQUEIRA |
| 10829 | 44101 | X |  | SOCIAL | SPP-5607712 | MARGARITA CANO MORA               | CARÁCTER CONFIDENCIAL | \$2,200.00 | SAN MIGUEL DE HORCASITAS | PESQUEIRA |
| 10830 | 44101 | X |  | SOCIAL | SPP-5605670 | MARGARITA CHINO GARCIA            | CARÁCTER CONFIDENCIAL | \$2,200.00 | SAN MIGUEL DE HORCASITAS | PESQUEIRA |
| 10831 | 44101 | X |  | SOCIAL | SPP-5605667 | MARI LUZ MARTINEZ CHAVEZ          | CARÁCTER CONFIDENCIAL | \$2,200.00 | SAN MIGUEL DE HORCASITAS | PESQUEIRA |
| 10832 | 44101 | X |  | SOCIAL | SPP-5601077 | MARIA AGUSTINA VASQUEZ CLEMENTE   | CARÁCTER CONFIDENCIAL | \$2,200.00 | SAN MIGUEL DE HORCASITAS | PESQUEIRA |
| 10833 | 44101 | X |  | SOCIAL | SPP-5601083 | MARIA ANTONIO GARCIA              | CARÁCTER CONFIDENCIAL | \$2,200.00 | SAN MIGUEL DE HORCASITAS | PESQUEIRA |
| 10834 | 44101 | X |  | SOCIAL | SPP-5601047 | MARIA CRISTINA VELASCO MARTINEZ   | CARÁCTER CONFIDENCIAL | \$2,200.00 | SAN MIGUEL DE HORCASITAS | PESQUEIRA |
| 10835 | 44101 | X |  | SOCIAL | SPP-5605668 | MARIA DEL CARMEN LOPEZ LOPEZ      | CARÁCTER CONFIDENCIAL | \$2,200.00 | SAN MIGUEL DE HORCASITAS | PESQUEIRA |
| 10836 | 44101 | X |  | SOCIAL | SPP-5601116 | MARIA DEL CARMEN MORALES MARTINEZ | CARÁCTER CONFIDENCIAL | \$2,200.00 | SAN MIGUEL DE HORCASITAS | PESQUEIRA |
| 10837 | 44101 | X |  | SOCIAL | SPP-5607698 | MARIA DEL CARMEN VELASCO PEREZ    | CARÁCTER CONFIDENCIAL | \$2,200.00 | SAN MIGUEL DE HORCASITAS | PESQUEIRA |
| 10838 | 44101 | X |  | SOCIAL | SPP-5605653 | MARIA GUADALUPE HERRERA MARTINEZ  | CARÁCTER CONFIDENCIAL | \$2,200.00 | SAN MIGUEL DE HORCASITAS | PESQUEIRA |
| 10839 | 44101 | X |  | SOCIAL | SPP-5605662 | MARIA JUANA HERNANDEZ HERNANDEZ   | CARÁCTER CONFIDENCIAL | \$2,200.00 | SAN MIGUEL DE HORCASITAS | PESQUEIRA |
| 10840 | 44101 | X |  | SOCIAL | SPP-5605697 | MARIA LUISA GARCIA PEREZ          | CARÁCTER CONFIDENCIAL | \$2,200.00 | SAN MIGUEL DE HORCASITAS | PESQUEIRA |
| 10841 | 44101 | X |  | SOCIAL | SPP-5607728 | MARIANA GONZALEZ DE JESUS         | CARÁCTER CONFIDENCIAL | \$2,200.00 | SAN MIGUEL DE HORCASITAS | PESQUEIRA |
| 10842 | 44101 | X |  | SOCIAL | SPP-5605652 | MARINA MARTINEZ PAZ               | CARÁCTER CONFIDENCIAL | \$2,200.00 | SAN MIGUEL DE HORCASITAS | PESQUEIRA |
| 10843 | 44101 | X |  | SOCIAL | SPP-5601065 | MARINA MORALES RAMIREZ            | CARÁCTER CONFIDENCIAL | \$2,200.00 | SAN MIGUEL DE HORCASITAS | PESQUEIRA |
| 10844 | 44101 | X |  | SOCIAL | SPP-5601051 | MARTHA SOFIA MORALES MORALES      | CARÁCTER CONFIDENCIAL | \$2,200.00 | SAN MIGUEL DE HORCASITAS | PESQUEIRA |
| 10845 | 44101 | X |  | SOCIAL | SPP-5601079 | MARTINA JUAREZ GUZMAN             | CARÁCTER CONFIDENCIAL | \$2,200.00 | SAN MIGUEL DE HORCASITAS | PESQUEIRA |

PERÍODO 4TO BIMESTRE (JULIO-AGOSTO) DEL 2023

|       |       |   |  |        |             |                                     |                       |            |                          |           |
|-------|-------|---|--|--------|-------------|-------------------------------------|-----------------------|------------|--------------------------|-----------|
| 10846 | 44101 | X |  | SOCIAL | SPP-5605661 | MAURA DE JESUS RAMIREZ              | CARÁCTER CONFIDENCIAL | \$2,200.00 | SAN MIGUEL DE HORCASITAS | PESQUEIRA |
| 10847 | 44101 | X |  | SOCIAL | SPP-5607907 | MELISSA GARCIA HERNANDEZ            | CARÁCTER CONFIDENCIAL | \$2,200.00 | SAN MIGUEL DE HORCASITAS | PESQUEIRA |
| 10848 | 44101 | X |  | SOCIAL | SPP-5601071 | MINERVA LAZARO DIAZ                 | CARÁCTER CONFIDENCIAL | \$2,200.00 | SAN MIGUEL DE HORCASITAS | PESQUEIRA |
| 10849 | 44101 | X |  | SOCIAL | SPP-5605686 | MINERVA MATIAZ RAMIREZ              | CARÁCTER CONFIDENCIAL | \$2,200.00 | SAN MIGUEL DE HORCASITAS | PESQUEIRA |
| 10850 | 44101 | X |  | SOCIAL | SPP-5605659 | MODESTA JUAREZ MARTINEZ             | CARÁCTER CONFIDENCIAL | \$2,200.00 | SAN MIGUEL DE HORCASITAS | PESQUEIRA |
| 10851 | 44101 | X |  | SOCIAL | SPP-5610329 | MODESTA MERINO GARCIA               | CARÁCTER CONFIDENCIAL | \$2,200.00 | SAN MIGUEL DE HORCASITAS | PESQUEIRA |
| 10852 | 44101 | X |  | SOCIAL | SPP-5601093 | MONICA DEL CARMEN VALENCIA MONTANO  | CARÁCTER CONFIDENCIAL | \$2,200.00 | SAN MIGUEL DE HORCASITAS | PESQUEIRA |
| 10853 | 44101 | X |  | SOCIAL | SPP-5605664 | NANCY BELEN SANCHEZ DIAZ            | CARÁCTER CONFIDENCIAL | \$2,200.00 | SAN MIGUEL DE HORCASITAS | PESQUEIRA |
| 10854 | 44101 | X |  | SOCIAL | SPP-5601057 | OFELIA VAZQUEZ REYES                | CARÁCTER CONFIDENCIAL | \$2,200.00 | SAN MIGUEL DE HORCASITAS | PESQUEIRA |
| 10855 | 44101 | X |  | SOCIAL | SPP-5605693 | PAULA CELESTINO SANTILLAN           | CARÁCTER CONFIDENCIAL | \$2,200.00 | SAN MIGUEL DE HORCASITAS | PESQUEIRA |
| 10856 | 44101 | X |  | SOCIAL | SPP-5601050 | PAULA ORTIZ GARCIA                  | CARÁCTER CONFIDENCIAL | \$2,200.00 | SAN MIGUEL DE HORCASITAS | PESQUEIRA |
| 10857 | 44101 | X |  | SOCIAL | SPP-5601110 | PAULA PEREZ VASQUEZ                 | CARÁCTER CONFIDENCIAL | \$2,200.00 | SAN MIGUEL DE HORCASITAS | PESQUEIRA |
| 10858 | 44101 | X |  | SOCIAL | SPP-5605702 | PRISCA ORTIZ RAMIREZ                | CARÁCTER CONFIDENCIAL | \$2,200.00 | SAN MIGUEL DE HORCASITAS | PESQUEIRA |
| 10859 | 44101 | X |  | SOCIAL | SPP-5607732 | RAQUEL ALEMAN GUERRERO              | CARÁCTER CONFIDENCIAL | \$2,200.00 | SAN MIGUEL DE HORCASITAS | PESQUEIRA |
| 10860 | 44101 | X |  | SOCIAL | SPP-5601072 | ROCIO LOPEZ GARCIA                  | CARÁCTER CONFIDENCIAL | \$2,200.00 | SAN MIGUEL DE HORCASITAS | PESQUEIRA |
| 10861 | 44101 | X |  | SOCIAL | SPP-5605683 | ROSA ELIA LOPEZ ADELAIDA            | CARÁCTER CONFIDENCIAL | \$2,200.00 | SAN MIGUEL DE HORCASITAS | PESQUEIRA |
| 10862 | 44101 | X |  | SOCIAL | SPP-5601113 | ROSA GARCIA LOPEZ                   | CARÁCTER CONFIDENCIAL | \$2,200.00 | SAN MIGUEL DE HORCASITAS | PESQUEIRA |
| 10863 | 44101 | X |  | SOCIAL | SPP-5601100 | ROSA LIZETH JUAREZ OLALDE           | CARÁCTER CONFIDENCIAL | \$2,200.00 | SAN MIGUEL DE HORCASITAS | PESQUEIRA |
| 10864 | 44101 | X |  | SOCIAL | SPP-5601090 | ROSA LOPEZ SANTIAGO                 | CARÁCTER CONFIDENCIAL | \$2,200.00 | SAN MIGUEL DE HORCASITAS | PESQUEIRA |
| 10865 | 44101 | X |  | SOCIAL | SPP-5605696 | ROSALBA SANCHEZ MERINO              | CARÁCTER CONFIDENCIAL | \$2,200.00 | SAN MIGUEL DE HORCASITAS | PESQUEIRA |
| 10866 | 44101 | X |  | SOCIAL | SPP-5610327 | ROSALIA DIANA GARCIA MARTINEZ       | CARÁCTER CONFIDENCIAL | \$2,200.00 | SAN MIGUEL DE HORCASITAS | PESQUEIRA |
| 10867 | 44101 | X |  | SOCIAL | SPP-5605677 | ROSALIA GONZALEZ BAUTISTA           | CARÁCTER CONFIDENCIAL | \$2,200.00 | SAN MIGUEL DE HORCASITAS | PESQUEIRA |
| 10868 | 44101 | X |  | SOCIAL | SPP-5610328 | ROSENDA AGUILAR MATIAS              | CARÁCTER CONFIDENCIAL | \$2,200.00 | SAN MIGUEL DE HORCASITAS | PESQUEIRA |
| 10869 | 44101 | X |  | SOCIAL | SPP-5605665 | RUBIT EUGENIA DIAZ MARTINEZ         | CARÁCTER CONFIDENCIAL | \$2,200.00 | SAN MIGUEL DE HORCASITAS | PESQUEIRA |
| 10870 | 44101 | X |  | SOCIAL | SPP-5601091 | SAIRA ISELA SANTILLAN MEDINA        | CARÁCTER CONFIDENCIAL | \$2,200.00 | SAN MIGUEL DE HORCASITAS | PESQUEIRA |
| 10871 | 44101 | X |  | SOCIAL | SPP-5605690 | SARA PEREZ MIGUEL                   | CARÁCTER CONFIDENCIAL | \$2,200.00 | SAN MIGUEL DE HORCASITAS | PESQUEIRA |
| 10872 | 44101 | X |  | SOCIAL | SPP-5605685 | SARAY ALEMAN GUERRERO               | CARÁCTER CONFIDENCIAL | \$2,200.00 | SAN MIGUEL DE HORCASITAS | PESQUEIRA |
| 10873 | 44101 | X |  | SOCIAL | SPP-5601048 | SOLEDAD ROJAS TAPIA                 | CARÁCTER CONFIDENCIAL | \$2,200.00 | SAN MIGUEL DE HORCASITAS | PESQUEIRA |
| 10874 | 44101 | X |  | SOCIAL | SPP-5601096 | SUSANA FABIOLA CLEMENTE CONSTANTINO | CARÁCTER CONFIDENCIAL | \$2,200.00 | SAN MIGUEL DE HORCASITAS | PESQUEIRA |



PERÍODO 4TO BIMESTRE (JULIO-AGOSTO) DEL 2023

|       |       |   |  |        |             |                                   |                       |            |                          |                          |
|-------|-------|---|--|--------|-------------|-----------------------------------|-----------------------|------------|--------------------------|--------------------------|
| 10875 | 44101 | X |  | SOCIAL | SPP-5607731 | TERESA DE JESUS LEDEZMA ROJAS     | CARÁCTER CONFIDENCIAL | \$2,200.00 | SAN MIGUEL DE HORCASITAS | PESQUEIRA                |
| 10876 | 44101 | X |  | SOCIAL | SPP-5607701 | URBANA GONZALEZ DE JESUS          | CARÁCTER CONFIDENCIAL | \$2,200.00 | SAN MIGUEL DE HORCASITAS | PESQUEIRA                |
| 10877 | 44101 | X |  | SOCIAL | SPP-5605672 | VERONICA GARCIA MERINO            | CARÁCTER CONFIDENCIAL | \$2,200.00 | SAN MIGUEL DE HORCASITAS | PESQUEIRA                |
| 10878 | 44101 | X |  | SOCIAL | SPP-5607702 | VERONICA MARIA VASQUEZ AQUINO     | CARÁCTER CONFIDENCIAL | \$2,200.00 | SAN MIGUEL DE HORCASITAS | PESQUEIRA                |
| 10879 | 44101 | X |  | SOCIAL | SPP-5601104 | VERONICA MARTHA VASQUEZ HERNANDEZ | CARÁCTER CONFIDENCIAL | \$2,200.00 | SAN MIGUEL DE HORCASITAS | PESQUEIRA                |
| 10880 | 44101 | X |  | SOCIAL | SPP-5601060 | VIRGINIA HERNANDEZ GOMEZ          | CARÁCTER CONFIDENCIAL | \$2,200.00 | SAN MIGUEL DE HORCASITAS | PESQUEIRA                |
| 10881 | 44101 | X |  | SOCIAL | SPP-5601066 | VIVI URIANA RAMIREZ PEREZ         | CARÁCTER CONFIDENCIAL | \$2,200.00 | SAN MIGUEL DE HORCASITAS | PESQUEIRA                |
| 10882 | 44101 | X |  | SOCIAL | SPP-5601085 | YESSICA REYES ARTEAGA             | CARÁCTER CONFIDENCIAL | \$2,200.00 | SAN MIGUEL DE HORCASITAS | PESQUEIRA                |
| 10883 | 44101 | X |  | SOCIAL | SPP-5605673 | YOLANDA BAUTISTA MARTINEZ         | CARÁCTER CONFIDENCIAL | \$2,200.00 | SAN MIGUEL DE HORCASITAS | PESQUEIRA                |
| 10884 | 44101 | X |  | SOCIAL | SPP-5607714 | YOLANDA GUZMAN RAMIREZ            | CARÁCTER CONFIDENCIAL | \$2,200.00 | SAN MIGUEL DE HORCASITAS | PESQUEIRA                |
| 10885 | 44101 | X |  | SOCIAL | SPP-5601058 | YURIDIA SIERRA GUERRERO           | CARÁCTER CONFIDENCIAL | \$2,200.00 | SAN MIGUEL DE HORCASITAS | PESQUEIRA                |
| 10886 | 44101 | X |  | SOCIAL | SPP-5607717 | ZARAGOZA HERNANDEZ                | CARÁCTER CONFIDENCIAL | \$2,200.00 | SAN MIGUEL DE HORCASITAS | PESQUEIRA                |
| 10887 | 44101 | X |  | SOCIAL | SPP-5605645 | ANA MARIA MONTANO PRECIADO        | CARÁCTER CONFIDENCIAL | \$2,200.00 | SAN MIGUEL DE HORCASITAS | PUEBLO NUEVO             |
| 10888 | 44101 | X |  | SOCIAL | SPP-5605646 | CINTHIA YANET MEDRANO SAMANIEGO   | CARÁCTER CONFIDENCIAL | \$2,200.00 | SAN MIGUEL DE HORCASITAS | PUEBLO NUEVO             |
| 10889 | 44101 | X |  | SOCIAL | SPP-5605644 | CONCEPCION CRUZ MUNGUIA           | CARÁCTER CONFIDENCIAL | \$2,200.00 | SAN MIGUEL DE HORCASITAS | PUEBLO NUEVO             |
| 10890 | 44101 | X |  | SOCIAL | SPP-5605703 | ARELI ELIZABETH CUEVAS LOPEZ      | CARÁCTER CONFIDENCIAL | \$2,200.00 | SAN MIGUEL DE HORCASITAS | SAN MIGUEL DE HORCASITAS |
| 10891 | 44101 | X |  | SOCIAL | SPP-5605705 | CARLOS GUERRA LEYVA               | CARÁCTER CONFIDENCIAL | \$2,200.00 | SAN MIGUEL DE HORCASITAS | SAN MIGUEL DE HORCASITAS |
| 10892 | 44101 | X |  | SOCIAL | SPP-5607802 | DANIELA ROMO VEGA                 | CARÁCTER CONFIDENCIAL | \$2,200.00 | SAN MIGUEL DE HORCASITAS | SAN MIGUEL DE HORCASITAS |
| 10893 | 44101 | X |  | SOCIAL | SPP-5605706 | DENICE ADRIANA ORDUNO VERDUGO     | CARÁCTER CONFIDENCIAL | \$2,200.00 | SAN MIGUEL DE HORCASITAS | SAN MIGUEL DE HORCASITAS |
| 10894 | 44101 | X |  | SOCIAL | SPP-5605637 | EDITH GUTIERREZ BURROLA           | CARÁCTER CONFIDENCIAL | \$2,200.00 | SAN MIGUEL DE HORCASITAS | SAN MIGUEL DE HORCASITAS |
| 10895 | 44101 | X |  | SOCIAL | SPP-5607800 | FATIMA HERMINIA PALLANES BRAVO    | CARÁCTER CONFIDENCIAL | \$2,200.00 | SAN MIGUEL DE HORCASITAS | SAN MIGUEL DE HORCASITAS |
| 10896 | 44101 | X |  | SOCIAL | SPP-5610218 | GUADALUPE ARCELIA BADILLA CANEZ   | CARÁCTER CONFIDENCIAL | \$2,200.00 | SAN MIGUEL DE HORCASITAS | SAN MIGUEL DE HORCASITAS |
| 10897 | 44101 | X |  | SOCIAL | SPP-5605649 | IRISALDA BLANCO PATRICIO          | CARÁCTER CONFIDENCIAL | \$2,200.00 | SAN MIGUEL DE HORCASITAS | SAN MIGUEL DE HORCASITAS |
| 10898 | 44101 | X |  | SOCIAL | SPP-5607801 | MARGARITA BADILLA ZAMBRANO        | CARÁCTER CONFIDENCIAL | \$2,200.00 | SAN MIGUEL DE HORCASITAS | SAN MIGUEL DE HORCASITAS |
| 10899 | 44101 | X |  | SOCIAL | SPP-5605029 | MARTHA GUZMAN VAZQUEZ             | CARÁCTER CONFIDENCIAL | \$2,200.00 | SAN MIGUEL DE HORCASITAS | SAN MIGUEL DE HORCASITAS |
| 10900 | 44101 | X |  | SOCIAL | SPP-5605704 | MARTIN MARTINEZ BARRAGAN          | CARÁCTER CONFIDENCIAL | \$2,200.00 | SAN MIGUEL DE HORCASITAS | SAN MIGUEL DE HORCASITAS |
| 10901 | 44101 | X |  | SOCIAL | SPP-5604694 | RITA DOLORES ALTAMIRANO PALLANEZ  | CARÁCTER CONFIDENCIAL | \$2,200.00 | SAN MIGUEL DE HORCASITAS | SAN MIGUEL DE HORCASITAS |
| 10902 | 44101 | X |  | SOCIAL | SPP-5607891 | ROSA AMELIA BRAVO BADILLA         | CARÁCTER CONFIDENCIAL | \$2,200.00 | SAN MIGUEL DE HORCASITAS | SAN MIGUEL DE HORCASITAS |
| 10903 | 44101 | X |  | SOCIAL | SPP-5610217 | SONIA CLEMENTINA BUERAS LEON      | CARÁCTER CONFIDENCIAL | \$2,200.00 | SAN MIGUEL DE HORCASITAS | SAN MIGUEL DE HORCASITAS |

PERÍODO 4TO BIMESTRE (JULIO-AGOSTO) DEL 2023

|       |       |   |  |        |             |                                    |                       |            |                          |                          |
|-------|-------|---|--|--------|-------------|------------------------------------|-----------------------|------------|--------------------------|--------------------------|
| 10904 | 44101 | X |  | SOCIAL | SPP-5605638 | YESENIA FERNANDA BADILLA SAAVEDRA  | CARÁCTER CONFIDENCIAL | \$2,200.00 | SAN MIGUEL DE HORCASITAS | SAN MIGUEL DE HORCASITAS |
| 10905 | 44101 | X |  | SOCIAL | SPP-5605640 | YOLANDA SAAVEDRA VASQUEZ           | CARÁCTER CONFIDENCIAL | \$2,200.00 | SAN MIGUEL DE HORCASITAS | SAN MIGUEL DE HORCASITAS |
| 10906 | 44101 | X |  | SOCIAL | SPP-5610120 | ZARINA BADILLA ZAMBRANO            | CARÁCTER CONFIDENCIAL | \$2,200.00 | SAN MIGUEL DE HORCASITAS | SAN MIGUEL DE HORCASITAS |
| 10907 | 44101 | X |  | SOCIAL | SPP-5710470 | FLORA CHOMINA YANEZ                | CARÁCTER CONFIDENCIAL | \$2,200.00 | SAN PEDRO DE LA CUEVA    | NUEVO TEPUPA             |
| 10908 | 44101 | X |  | SOCIAL | SPP-5710314 | MARCELINA CHOMINA YANEZ            | CARÁCTER CONFIDENCIAL | \$2,200.00 | SAN PEDRO DE LA CUEVA    | NUEVO TEPUPA             |
| 10909 | 44101 | X |  | SOCIAL | SPP-5710313 | VERONICA OROS FRAGA                | CARÁCTER CONFIDENCIAL | \$2,200.00 | SAN PEDRO DE LA CUEVA    | NUEVO TEPUPA             |
| 10910 | 44101 | X |  | SOCIAL | SPP-5710311 | BIANCA IRENE ENCINAS SILVAS        | CARÁCTER CONFIDENCIAL | \$2,200.00 | SAN PEDRO DE LA CUEVA    | SAN JOSE DE BATUC        |
| 10911 | 44101 | X |  | SOCIAL | SPP-5710469 | CLAUDIA GUADALUPE QUIJADA RIVERA   | CARÁCTER CONFIDENCIAL | \$2,200.00 | SAN PEDRO DE LA CUEVA    | SAN JOSE DE BATUC        |
| 10912 | 44101 | X |  | SOCIAL | SPP-5710471 | EVELIA ENCINAS SILVAS              | CARÁCTER CONFIDENCIAL | \$2,200.00 | SAN PEDRO DE LA CUEVA    | SAN JOSE DE BATUC        |
| 10913 | 44101 | X |  | SOCIAL | SPP-5710467 | FLORA ELVIRA MENDEZ FIGUEROA       | CARÁCTER CONFIDENCIAL | \$2,200.00 | SAN PEDRO DE LA CUEVA    | SAN JOSE DE BATUC        |
| 10914 | 44101 | X |  | SOCIAL | SPP-5710309 | JESUS LUCELVA QUINTANA MUNGUIA     | CARÁCTER CONFIDENCIAL | \$2,200.00 | SAN PEDRO DE LA CUEVA    | SAN JOSE DE BATUC        |
| 10915 | 44101 | X |  | SOCIAL | SPP-5710468 | MARIA DEL ROSARIO SILVAS VELASQUEZ | CARÁCTER CONFIDENCIAL | \$2,200.00 | SAN PEDRO DE LA CUEVA    | SAN JOSE DE BATUC        |
| 10916 | 44101 | X |  | SOCIAL | SPP-5710310 | MERCEDES GUADALUPE ENCINAS MEDINA  | CARÁCTER CONFIDENCIAL | \$2,200.00 | SAN PEDRO DE LA CUEVA    | SAN JOSE DE BATUC        |
| 10917 | 44101 | X |  | SOCIAL | SPP-5710315 | NADIA JULISA MUNGUIA ORTIZ         | CARÁCTER CONFIDENCIAL | \$2,200.00 | SAN PEDRO DE LA CUEVA    | SAN JOSE DE BATUC        |
| 10918 | 44101 | X |  | SOCIAL | SPP-5710312 | YAZMIN CAROLINA QUINTANA MUNGUIA   | CARÁCTER CONFIDENCIAL | \$2,200.00 | SAN PEDRO DE LA CUEVA    | SAN JOSE DE BATUC        |
| 10919 | 44101 | X |  | SOCIAL | SPP-5715751 | JESUS RAMON CALLES CORONADO        | CARÁCTER CONFIDENCIAL | \$4,400.00 | SAN PEDRO DE LA CUEVA    | SAN PEDRO DE LA CUEVA    |
| 10920 | 44101 | X |  | SOCIAL | SPP-5807408 | ALBERTINA SANCHEZ ESPARZA          | CARÁCTER CONFIDENCIAL | \$2,200.00 | SANTA ANA                | SANTA ANA                |
| 10921 | 44101 | X |  | SOCIAL | SPP-5807409 | ALEJANDRA PAOLA VARGAS RAMOS       | CARÁCTER CONFIDENCIAL | \$2,200.00 | SANTA ANA                | SANTA ANA                |
| 10922 | 44101 | X |  | SOCIAL | SPP-5807417 | ALMA LUZ QUINTANA JIMENEZ          | CARÁCTER CONFIDENCIAL | \$2,200.00 | SANTA ANA                | SANTA ANA                |
| 10923 | 44101 | X |  | SOCIAL | SPP-5807418 | ANA PATRICIA FLORES MARTINEZ       | CARÁCTER CONFIDENCIAL | \$2,200.00 | SANTA ANA                | SANTA ANA                |
| 10924 | 44101 | X |  | SOCIAL | SPP-5807410 | ANGELICA JOSE VALENZUELA ESQUER    | CARÁCTER CONFIDENCIAL | \$2,200.00 | SANTA ANA                | SANTA ANA                |
| 10925 | 44101 | X |  | SOCIAL | SPP-5807402 | BEATRIZ ELENA MOIZA RODRIGUEZ      | CARÁCTER CONFIDENCIAL | \$2,200.00 | SANTA ANA                | SANTA ANA                |
| 10926 | 44101 | X |  | SOCIAL | SPP-5807422 | CONCEPCION ESQUER ORTEGA           | CARÁCTER CONFIDENCIAL | \$2,200.00 | SANTA ANA                | SANTA ANA                |
| 10927 | 44101 | X |  | SOCIAL | SPP-5807423 | CRUZ PATRICIA LEYVA SAENZ          | CARÁCTER CONFIDENCIAL | \$2,200.00 | SANTA ANA                | SANTA ANA                |
| 10928 | 44101 | X |  | SOCIAL | SPP-5807424 | DORA ALICIA VALENZUELA CALIXTRO    | CARÁCTER CONFIDENCIAL | \$2,200.00 | SANTA ANA                | SANTA ANA                |
| 10929 | 44101 | X |  | SOCIAL | SPP-5807411 | DORA ALICIA VILLA QUEVEDO          | CARÁCTER CONFIDENCIAL | \$2,200.00 | SANTA ANA                | SANTA ANA                |
| 10930 | 44101 | X |  | SOCIAL | SPP-5807419 | ERIKA MARIA DUARTE QUINTANA        | CARÁCTER CONFIDENCIAL | \$2,200.00 | SANTA ANA                | SANTA ANA                |
| 10931 | 44101 | X |  | SOCIAL | SPP-5807420 | FRANCISCA TERESITA PACHECO FLORES  | CARÁCTER CONFIDENCIAL | \$2,200.00 | SANTA ANA                | SANTA ANA                |
| 10932 | 44101 | X |  | SOCIAL | SPP-5807412 | HILDA LETICIA AGUIRRE FIMBRES      | CARÁCTER CONFIDENCIAL | \$2,200.00 | SANTA ANA                | SANTA ANA                |

PERÍODO 4TO BIMESTRE (JULIO-AGOSTO) DEL 2023

|       |       |   |  |        |             |   |                       |            |            |            |
|-------|-------|---|--|--------|-------------|---|-----------------------|------------|------------|------------|
| 10933 | 44101 | X |  | SOCIAL | SPP-5807421 | JAZMIN QUINTANA RODRIGUEZ                 | CARÁCTER CONFIDENCIAL | \$2,200.00 | SANTA ANA  | SANTA ANA  |
| 10934 | 44101 | X |  | SOCIAL | SPP-5807429 | JOSE ALFREDO SANCHEZ CLAVERO              | CARÁCTER CONFIDENCIAL | \$2,200.00 | SANTA ANA  | SANTA ANA  |
| 10935 | 44101 | X |  | SOCIAL | SPP-5807413 | LAURA ROSA IBARRA CORTEZ                  | CARÁCTER CONFIDENCIAL | \$2,200.00 | SANTA ANA  | SANTA ANA  |
| 10936 | 44101 | X |  | SOCIAL | SPP-5807403 | MARIA ANTONIA PADILLA DUARTE              | CARÁCTER CONFIDENCIAL | \$2,200.00 | SANTA ANA  | SANTA ANA  |
| 10937 | 44101 | X |  | SOCIAL | SPP-5807425 | MARIA AZUCENA MENDOZA HERNANDEZ           | CARÁCTER CONFIDENCIAL | \$2,200.00 | SANTA ANA  | SANTA ANA  |
| 10938 | 44101 | X |  | SOCIAL | SPP-5807426 | MARIA DE LA LUZ FIMBRES ENRIQUEZ          | CARÁCTER CONFIDENCIAL | \$2,200.00 | SANTA ANA  | SANTA ANA  |
| 10939 | 44101 | X |  | SOCIAL | SPP-5807414 | MARIA NEREIDA SALAS RODRIGUEZ             | CARÁCTER CONFIDENCIAL | \$2,200.00 | SANTA ANA  | SANTA ANA  |
| 10940 | 44101 | X |  | SOCIAL | SPP-5807404 | MARISELA CASTILLO FLORES                  | CARÁCTER CONFIDENCIAL | \$2,200.00 | SANTA ANA  | SANTA ANA  |
| 10941 | 44101 | X |  | SOCIAL | SPP-5807405 | MARISELA VALENZUELA CASTILLO              | CARÁCTER CONFIDENCIAL | \$2,200.00 | SANTA ANA  | SANTA ANA  |
| 10942 | 44101 | X |  | SOCIAL | SPP-5807427 | OLIVIA VILLARREAL PEINADO                 | CARÁCTER CONFIDENCIAL | \$2,200.00 | SANTA ANA  | SANTA ANA  |
| 10943 | 44101 | X |  | SOCIAL | SPP-5807415 | REYNA MENDOZA HERNANDEZ                   | CARÁCTER CONFIDENCIAL | \$2,200.00 | SANTA ANA  | SANTA ANA  |
| 10944 | 44101 | X |  | SOCIAL | SPP-5809728 | ROSA MARIA AYALA                          | CARÁCTER CONFIDENCIAL | \$2,200.00 | SANTA ANA  | SANTA ANA  |
| 10945 | 44101 | X |  | SOCIAL | SPP-5807428 | ROSA MARIA GUTIERREZ RODRIGUEZ            | CARÁCTER CONFIDENCIAL | \$2,200.00 | SANTA ANA  | SANTA ANA  |
| 10946 | 44101 | X |  | SOCIAL | SPP-5807416 | ROXANA DE LA VARA SANDOVAL                | CARÁCTER CONFIDENCIAL | \$2,200.00 | SANTA ANA  | SANTA ANA  |
| 10947 | 44101 | X |  | SOCIAL | SPP-5807406 | SANDRA LUZ HERNANDEZ CASTRO               | CARÁCTER CONFIDENCIAL | \$2,200.00 | SANTA ANA  | SANTA ANA  |
| 10948 | 44101 | X |  | SOCIAL | SPP-5807407 | VILMA MARICELA CARRAZCO PALACIOS          | CARÁCTER CONFIDENCIAL | \$2,200.00 | SANTA ANA  | SANTA ANA  |
| 10949 | 44101 | X |  | SOCIAL | SPP-5915008 | ADAN ORTEGA ESPINOZA                      | CARÁCTER CONFIDENCIAL | \$2,200.00 | SANTA CRUZ | SANTA CRUZ |
| 10950 | 44101 | X |  | SOCIAL | SPP-5914993 | ANA MARIA PERALTA ACUNA                   | CARÁCTER CONFIDENCIAL | \$2,200.00 | SANTA CRUZ | SANTA CRUZ |
| 10951 | 44101 | X |  | SOCIAL | SPP-5914991 | BIBIANA CECILIA ALMAZAN BUSTAMANTE        | CARÁCTER CONFIDENCIAL | \$2,200.00 | SANTA CRUZ | SANTA CRUZ |
| 10952 | 44101 | X |  | SOCIAL | SPP-5914999 | CINTHYA IVETTE CANTUA MONTIJO             | CARÁCTER CONFIDENCIAL | \$2,200.00 | SANTA CRUZ | SANTA CRUZ |
| 10953 | 44101 | X |  | SOCIAL | SPP-5915006 | CRISTAL ALONDRA SIERRA BORBON             | CARÁCTER CONFIDENCIAL | \$2,200.00 | SANTA CRUZ | SANTA CRUZ |
| 10954 | 44101 | X |  | SOCIAL | SPP-5914986 | CRUZ LUCIA BALDONADO OLIVAS               | CARÁCTER CONFIDENCIAL | \$2,200.00 | SANTA CRUZ | SANTA CRUZ |
| 10955 | 44101 | X |  | SOCIAL | SPP-5914998 | GUADALUPE ORTEGA LOPEZ                    | CARÁCTER CONFIDENCIAL | \$2,200.00 | SANTA CRUZ | SANTA CRUZ |
| 10956 | 44101 | X |  | SOCIAL | SPP-5914995 | GUADALUPE VILLA                           | CARÁCTER CONFIDENCIAL | \$2,200.00 | SANTA CRUZ | SANTA CRUZ |
| 10957 | 44101 | X |  | SOCIAL | SPP-5914997 | IMELDA ESTORBELLIN OLIVAS                 | CARÁCTER CONFIDENCIAL | \$2,200.00 | SANTA CRUZ | SANTA CRUZ |
| 10958 | 44101 | X |  | SOCIAL | SPP-5914992 | LIZETH KAROLINA ROSAS NAVARRO             | CARÁCTER CONFIDENCIAL | \$2,200.00 | SANTA CRUZ | SANTA CRUZ |
| 10959 | 44101 | X |  | SOCIAL | SPP-5914996 | LUIS GUILLERMO DURON GONZALES             | CARÁCTER CONFIDENCIAL | \$2,200.00 | SANTA CRUZ | SANTA CRUZ |
| 10960 | 44101 | X |  | SOCIAL | SPP-5915007 | MAGDALENA OLIVAS MONTEIL                  | CARÁCTER CONFIDENCIAL | \$2,200.00 | SANTA CRUZ | SANTA CRUZ |
| 10961 | 44101 | X |  | SOCIAL | SPP-5914988 | MARIA DE LOS ANGELES DOMINGUEZ ALTAMIRANO | CARÁCTER CONFIDENCIAL | \$2,200.00 | SANTA CRUZ | SANTA CRUZ |

PERÍODO 4TO BIMESTRE (JULIO-AGOSTO) DEL 2023

|       |       |   |  |        |             |   |                       |            |            |                |
|-------|-------|---|--|--------|-------------|---|-----------------------|------------|------------|----------------|
| 10962 | 44101 | X |  | SOCIAL | SPP-5915005 | MARIA DE LOS ANGELES KOSTERLIZTKY DURAN | CARÁCTER CONFIDENCIAL | \$2,200.00 | SANTA CRUZ | SANTA CRUZ     |
| 10963 | 44101 | X |  | SOCIAL | SPP-5914987 | MARIA OFELIA HEREDIA ALEGRIA            | CARÁCTER CONFIDENCIAL | \$2,200.00 | SANTA CRUZ | SANTA CRUZ     |
| 10964 | 44101 | X |  | SOCIAL | SPP-5914990 | NANCY LIZETH MENDOZA BALDONADO          | CARÁCTER CONFIDENCIAL | \$2,200.00 | SANTA CRUZ | SANTA CRUZ     |
| 10965 | 44101 | X |  | SOCIAL | SPP-5914989 | ROSA MARIA PINA OLIVAS                  | CARÁCTER CONFIDENCIAL | \$2,200.00 | SANTA CRUZ | SANTA CRUZ     |
| 10966 | 44101 | X |  | SOCIAL | SPP-5914994 | SONIA ESTORBELLIN OLIVAS                | CARÁCTER CONFIDENCIAL | \$2,200.00 | SANTA CRUZ | SANTA CRUZ     |
| 10967 | 44101 | X |  | SOCIAL | SPP-5915004 | THELMA VERONICA VALDEZ BUSTAMANTE       | CARÁCTER CONFIDENCIAL | \$2,200.00 | SANTA CRUZ | SANTA CRUZ     |
| 10968 | 44101 | X |  | SOCIAL | SPP-5915001 | ADALBERTO JAVIER HERNANDEZ              | CARÁCTER CONFIDENCIAL | \$2,200.00 | SANTA CRUZ | SANTA CRUZ     |
| 10969 | 44101 | X |  | SOCIAL | SPP-5915002 | JESSICA ADILENE CANTUA MONTIJO          | CARÁCTER CONFIDENCIAL | \$2,200.00 | SANTA CRUZ | SANTA CRUZ     |
| 10970 | 44101 | X |  | SOCIAL | SPP-5915003 | LAURA ELENA KOSTERLIZKY DURAN           | CARÁCTER CONFIDENCIAL | \$2,200.00 | SANTA CRUZ | SANTA CRUZ     |
| 10971 | 44101 | X |  | SOCIAL | SPP-5915000 | MARIZOL ORTEGA VELAZQUEZ                | CARÁCTER CONFIDENCIAL | \$2,200.00 | SANTA CRUZ | SANTA CRUZ     |
| 10972 | 44101 | X |  | SOCIAL | SPP-6007544 | ALEJANDRA BARRAS MOLINA                 | CARÁCTER CONFIDENCIAL | \$2,200.00 | SARIC      | SARIC          |
| 10973 | 44101 | X |  | SOCIAL | SPP-6007549 | ALEJANDRA DUARTE ESCALANTE              | CARÁCTER CONFIDENCIAL | \$2,200.00 | SARIC      | SARIC          |
| 10974 | 44101 | X |  | SOCIAL | SPP-6007545 | ARACELY GUADALUPE VALLE BUSTAMANTE      | CARÁCTER CONFIDENCIAL | \$2,200.00 | SARIC      | SARIC          |
| 10975 | 44101 | X |  | SOCIAL | SPP-6007538 | FRANCISCA RODRIGUEZ CARRIZOZA           | CARÁCTER CONFIDENCIAL | \$2,200.00 | SARIC      | SARIC          |
| 10976 | 44101 | X |  | SOCIAL | SPP-6007540 | GUADALUPE ADELAIDA VALDEZ CARRILLO      | CARÁCTER CONFIDENCIAL | \$2,200.00 | SARIC      | SARIC          |
| 10977 | 44101 | X |  | SOCIAL | SPP-6007541 | KENIA GUADALUPE CASTRO ENRIQUEZ         | CARÁCTER CONFIDENCIAL | \$2,200.00 | SARIC      | SARIC          |
| 10978 | 44101 | X |  | SOCIAL | SPP-6007542 | LIZ ARLENA MORENO DE LA CRUZ            | CARÁCTER CONFIDENCIAL | \$2,200.00 | SARIC      | SARIC          |
| 10979 | 44101 | X |  | SOCIAL | SPP-6007539 | MALINALI MENDIVIL ENRIQUEZ              | CARÁCTER CONFIDENCIAL | \$2,200.00 | SARIC      | SARIC          |
| 10980 | 44101 | X |  | SOCIAL | SPP-6007543 | MARGARITA OROZCO MARTINEZ               | CARÁCTER CONFIDENCIAL | \$2,200.00 | SARIC      | SARIC          |
| 10981 | 44101 | X |  | SOCIAL | SPP-6007546 | MARIA BELEM VALENZUELA VILLAFLORES      | CARÁCTER CONFIDENCIAL | \$2,200.00 | SARIC      | SARIC          |
| 10982 | 44101 | X |  | SOCIAL | SPP-6007547 | MARIA DE LOS ANGELES SALOMON CARRIZOZA  | CARÁCTER CONFIDENCIAL | \$2,200.00 | SARIC      | SARIC          |
| 10983 | 44101 | X |  | SOCIAL | SPP-6007550 | MARIA ISABEL PEREZ SOTO                 | CARÁCTER CONFIDENCIAL | \$2,200.00 | SARIC      | SARIC          |
| 10984 | 44101 | X |  | SOCIAL | SPP-6007551 | MARTHA BEATRIZ MARTINEZ PEREZ           | CARÁCTER CONFIDENCIAL | \$2,200.00 | SARIC      | SARIC          |
| 10985 | 44101 | X |  | SOCIAL | SPP-6007552 | PETRA ESCALANTE RODRIGUEZ               | CARÁCTER CONFIDENCIAL | \$2,200.00 | SARIC      | SARIC          |
| 10986 | 44101 | X |  | SOCIAL | SPP-6007548 | RAFAELA ALVAREZ ESCALANTE               | CARÁCTER CONFIDENCIAL | \$2,200.00 | SARIC      | SARIC          |
| 10987 | 44101 | X |  | SOCIAL | SPP-6107919 | ANA KARINA VAZQUEZ MORENO               | CARÁCTER CONFIDENCIAL | \$2,200.00 | SOYOPA     | LLANO COLORADO |
| 10988 | 44101 | X |  | SOCIAL | SPP-6110302 | LUZ MERCEDES MORALES GRIJALVA           | CARÁCTER CONFIDENCIAL | \$2,200.00 | SOYOPA     | LLANO COLORADO |
| 10989 | 44101 | X |  | SOCIAL | SPP-6110304 | MA SONIA MORENO MORENO                  | CARÁCTER CONFIDENCIAL | \$2,200.00 | SOYOPA     | LLANO COLORADO |
| 10990 | 44101 | X |  | SOCIAL | SPP-6110303 | ASUNCION MARGARITA CORDOVA FRANCO       | CARÁCTER CONFIDENCIAL | \$2,200.00 | SOYOPA     | REBEICO        |

PERÍODO 4TO BIMESTRE (JULIO-AGOSTO) DEL 2023

|       |       |   |  |        |             |                                     |                       |            |               |                 |
|-------|-------|---|--|--------|-------------|-------------------------------------|-----------------------|------------|---------------|-----------------|
| 10991 | 44101 | X |  | SOCIAL | SPP-6110137 | BERTHA DELIA NAVARRO RUIZ           | CARÁCTER CONFIDENCIAL | \$2,200.00 | SOYOPA        | REBEICO         |
| 10992 | 44101 | X |  | SOCIAL | SPP-6107918 | CINDA GABRIELA CORDOVA PEREZ        | CARÁCTER CONFIDENCIAL | \$2,200.00 | SOYOPA        | REBEICO         |
| 10993 | 44101 | X |  | SOCIAL | SPP-6107917 | ENEDINA LUCERO ESQUER               | CARÁCTER CONFIDENCIAL | \$2,200.00 | SOYOPA        | REBEICO         |
| 10994 | 44101 | X |  | SOCIAL | SPP-6110472 | FRANCISCA MARCELINA ESTRADA MORENO  | CARÁCTER CONFIDENCIAL | \$2,200.00 | SOYOPA        | REBEICO         |
| 10995 | 44101 | X |  | SOCIAL | SPP-6110321 | ESTEFANY LIZBETH TORRES GONZALEZ    | CARÁCTER CONFIDENCIAL | \$2,200.00 | SOYOPA        | REBEIQUITO      |
| 10996 | 44101 | X |  | SOCIAL | SPP-6107915 | FRANCISCO JAVIER MORENO BRINGAS     | CARÁCTER CONFIDENCIAL | \$2,200.00 | SOYOPA        | SOYOPA          |
| 10997 | 44101 | X |  | SOCIAL | SPP-6107916 | LEYLA IVANOVA MORENO CORONADO       | CARÁCTER CONFIDENCIAL | \$2,200.00 | SOYOPA        | SOYOPA          |
| 10998 | 44101 | X |  | SOCIAL | SPP-6209173 | ANA LIDYA CARRILLO AMPARANO         | CARÁCTER CONFIDENCIAL | \$2,200.00 | SUAQUI GRANDE | SUAQUI GRANDE   |
| 10999 | 44101 | X |  | SOCIAL | SPP-6209169 | BEATRIZ ELENA CARRILLO BARBA        | CARÁCTER CONFIDENCIAL | \$2,200.00 | SUAQUI GRANDE | SUAQUI GRANDE   |
| 11000 | 44101 | X |  | SOCIAL | SPP-6209168 | ELIA GUADALUPE RIOS CASTILLO        | CARÁCTER CONFIDENCIAL | \$2,200.00 | SUAQUI GRANDE | SUAQUI GRANDE   |
| 11001 | 44101 | X |  | SOCIAL | SPP-6209172 | EVA SABORI VAZQUEZ                  | CARÁCTER CONFIDENCIAL | \$2,200.00 | SUAQUI GRANDE | SUAQUI GRANDE   |
| 11002 | 44101 | X |  | SOCIAL | SPP-6210297 | KARLA DOLORES GUTIERREZ VAZQUEZ     | CARÁCTER CONFIDENCIAL | \$2,200.00 | SUAQUI GRANDE | SUAQUI GRANDE   |
| 11003 | 44101 | X |  | SOCIAL | SPP-6210298 | LOURDES GUTIERREZ AYALA             | CARÁCTER CONFIDENCIAL | \$2,200.00 | SUAQUI GRANDE | SUAQUI GRANDE   |
| 11004 | 44101 | X |  | SOCIAL | SPP-6209171 | MARIA DEL CARMEN RODRIGUEZ QUINTANA | CARÁCTER CONFIDENCIAL | \$2,200.00 | SUAQUI GRANDE | SUAQUI GRANDE   |
| 11005 | 44101 | X |  | SOCIAL | SPP-6210296 | MARIA DEL ROSARIO CASTILLO FIMBRES  | CARÁCTER CONFIDENCIAL | \$2,200.00 | SUAQUI GRANDE | SUAQUI GRANDE   |
| 11006 | 44101 | X |  | SOCIAL | SPP-6209170 | MARIA EUGENIA FIMBRES CASTILLO      | CARÁCTER CONFIDENCIAL | \$2,200.00 | SUAQUI GRANDE | SUAQUI GRANDE   |
| 11007 | 44101 | X |  | SOCIAL | SPP-6305512 | ELZA GUADALUPE GAMES MENDOZA        | CARÁCTER CONFIDENCIAL | \$2,200.00 | TEPACHE       | RANCHO EL LIMBO |
| 11008 | 44101 | X |  | SOCIAL | SPP-6305514 | AMADA GAMEZ MENDOZA                 | CARÁCTER CONFIDENCIAL | \$2,200.00 | TEPACHE       | TEPACHE         |
| 11009 | 44101 | X |  | SOCIAL | SPP-6305505 | ANA MARIA CADENA ORTIZ              | CARÁCTER CONFIDENCIAL | \$2,200.00 | TEPACHE       | TEPACHE         |
| 11010 | 44101 | X |  | SOCIAL | SPP-6305511 | ANA PAULA ENRIQUEZ SALIDO           | CARÁCTER CONFIDENCIAL | \$2,200.00 | TEPACHE       | TEPACHE         |
| 11011 | 44101 | X |  | SOCIAL | SPP-6305507 | ANA ROSARIA MONTANO MIRANDA         | CARÁCTER CONFIDENCIAL | \$2,200.00 | TEPACHE       | TEPACHE         |
| 11012 | 44101 | X |  | SOCIAL | SPP-6310216 | CARMELITA BLANCO QUINTANA           | CARÁCTER CONFIDENCIAL | \$2,200.00 | TEPACHE       | TEPACHE         |
| 11013 | 44101 | X |  | SOCIAL | SPP-6305504 | CARMEN AYDE BUJANDA GARCIA          | CARÁCTER CONFIDENCIAL | \$2,200.00 | TEPACHE       | TEPACHE         |
| 11014 | 44101 | X |  | SOCIAL | SPP-6305506 | IRENE MARGARITA ROJAS LUCERO        | CARÁCTER CONFIDENCIAL | \$2,200.00 | TEPACHE       | TEPACHE         |
| 11015 | 44101 | X |  | SOCIAL | SPP-6305509 | ISABEL FIGUEROA GARCIA              | CARÁCTER CONFIDENCIAL | \$2,200.00 | TEPACHE       | TEPACHE         |
| 11016 | 44101 | X |  | SOCIAL | SPP-6305515 | JULIO CESAR FIGUEROA MORALES        | CARÁCTER CONFIDENCIAL | \$2,200.00 | TEPACHE       | TEPACHE         |
| 11017 | 44101 | X |  | SOCIAL | SPP-6305508 | MARIA GUADALUPE GOMEZ OCEJO         | CARÁCTER CONFIDENCIAL | \$2,200.00 | TEPACHE       | TEPACHE         |
| 11018 | 44101 | X |  | SOCIAL | SPP-6305503 | RAMON MONTANO MIRANDA               | CARÁCTER CONFIDENCIAL | \$2,200.00 | TEPACHE       | TEPACHE         |
| 11019 | 44101 | X |  | SOCIAL | SPP-6305510 | ROSA GAMEZ MENDOZA                  | CARÁCTER CONFIDENCIAL | \$2,200.00 | TEPACHE       | TEPACHE         |

PERÍODO 4TO BIMESTRE (JULIO-AGOSTO) DEL 2023

|       |       |   |  |        |             |                                  |                       |            |            |            |
|-------|-------|---|--|--------|-------------|----------------------------------|-----------------------|------------|------------|------------|
| 11020 | 44101 | X |  | SOCIAL | SPP-6305513 | YARIDA GUADALUPE QUIJADA ORTIZ   | CARÁCTER CONFIDENCIAL | \$2,200.00 | TEPACHE    | TEPACHE    |
| 11021 | 44101 | X |  | SOCIAL | SPP-6405416 | ANA CARLOTA FRANCO VILLALOBOS    | CARÁCTER CONFIDENCIAL | \$2,200.00 | TRINCHERAS | TRINCHERAS |
| 11022 | 44101 | X |  | SOCIAL | SPP-6405425 | ANA KAREN REYNA GASTELUM         | CARÁCTER CONFIDENCIAL | \$2,200.00 | TRINCHERAS | TRINCHERAS |
| 11023 | 44101 | X |  | SOCIAL | SPP-6405420 | ANALU REYNA GARCIA               | CARÁCTER CONFIDENCIAL | \$2,200.00 | TRINCHERAS | TRINCHERAS |
| 11024 | 44101 | X |  | SOCIAL | SPP-6405421 | ANTONIA CELAYA MARTINEZ          | CARÁCTER CONFIDENCIAL | \$2,200.00 | TRINCHERAS | TRINCHERAS |
| 11025 | 44101 | X |  | SOCIAL | SPP-6405426 | CARMEN YOLANDA SOLIS GONZALEZ    | CARÁCTER CONFIDENCIAL | \$2,200.00 | TRINCHERAS | TRINCHERAS |
| 11026 | 44101 | X |  | SOCIAL | SPP-6405417 | DARIANA JIMENA VALLES SANDOVAL   | CARÁCTER CONFIDENCIAL | \$2,200.00 | TRINCHERAS | TRINCHERAS |
| 11027 | 44101 | X |  | SOCIAL | SPP-6405430 | DENISIA YOVANA MURRIETA MONTIJO  | CARÁCTER CONFIDENCIAL | \$2,200.00 | TRINCHERAS | TRINCHERAS |
| 11028 | 44101 | X |  | SOCIAL | SPP-6405427 | EGLAFEVE RODRIGUEZ PERAZA        | CARÁCTER CONFIDENCIAL | \$2,200.00 | TRINCHERAS | TRINCHERAS |
| 11029 | 44101 | X |  | SOCIAL | SPP-6405431 | FRANCISCO JAIME DIAZ IBARRA      | CARÁCTER CONFIDENCIAL | \$2,200.00 | TRINCHERAS | TRINCHERAS |
| 11030 | 44101 | X |  | SOCIAL | SPP-6405418 | LUZ MERCEDES MARTINEZ GARCIA     | CARÁCTER CONFIDENCIAL | \$2,200.00 | TRINCHERAS | TRINCHERAS |
| 11031 | 44101 | X |  | SOCIAL | SPP-6405432 | MANUELA GARCIA REINA             | CARÁCTER CONFIDENCIAL | \$2,200.00 | TRINCHERAS | TRINCHERAS |
| 11032 | 44101 | X |  | SOCIAL | SPP-6405419 | MARGARITA INES MURRIETA DIAZ     | CARÁCTER CONFIDENCIAL | \$2,200.00 | TRINCHERAS | TRINCHERAS |
| 11033 | 44101 | X |  | SOCIAL | SPP-6405433 | MARIA ELENA MARTINEZ GARCIA      | CARÁCTER CONFIDENCIAL | \$2,200.00 | TRINCHERAS | TRINCHERAS |
| 11034 | 44101 | X |  | SOCIAL | SPP-6405423 | MARTHA DAYANA REINA ZAVALZA      | CARÁCTER CONFIDENCIAL | \$2,200.00 | TRINCHERAS | TRINCHERAS |
| 11035 | 44101 | X |  | SOCIAL | SPP-6405424 | REYNA VIRIDIANA VALDEZ MOLINA    | CARÁCTER CONFIDENCIAL | \$2,200.00 | TRINCHERAS | TRINCHERAS |
| 11036 | 44101 | X |  | SOCIAL | SPP-6405428 | RUBEN CANEZ REYNA                | CARÁCTER CONFIDENCIAL | \$2,200.00 | TRINCHERAS | TRINCHERAS |
| 11037 | 44101 | X |  | SOCIAL | SPP-6405429 | SILVIA GUADALUPE CANEZ NUNEZ     | CARÁCTER CONFIDENCIAL | \$2,200.00 | TRINCHERAS | TRINCHERAS |
| 11038 | 44101 | X |  | SOCIAL | SPP-6510143 | ANA GUADALUPE VALLE GONZALEZ     | CARÁCTER CONFIDENCIAL | \$2,200.00 | TUBUTAMA   | TUBUTAMA   |
| 11039 | 44101 | X |  | SOCIAL | SPP-6507562 | ANA YANITZA TAPIA CELAYA         | CARÁCTER CONFIDENCIAL | \$2,200.00 | TUBUTAMA   | TUBUTAMA   |
| 11040 | 44101 | X |  | SOCIAL | SPP-6507560 | BLANCA AZUCENA SUAREZ MIRANDA    | CARÁCTER CONFIDENCIAL | \$2,200.00 | TUBUTAMA   | TUBUTAMA   |
| 11041 | 44101 | X |  | SOCIAL | SPP-6507561 | BLANCA LETICIA MIRANDA REDONDO   | CARÁCTER CONFIDENCIAL | \$2,200.00 | TUBUTAMA   | TUBUTAMA   |
| 11042 | 44101 | X |  | SOCIAL | SPP-6507556 | CELIA DIAZ BELTRAN               | CARÁCTER CONFIDENCIAL | \$2,200.00 | TUBUTAMA   | TUBUTAMA   |
| 11043 | 44101 | X |  | SOCIAL | SPP-6507555 | CRUZ ELENA TRASLAVINA CELAYA     | CARÁCTER CONFIDENCIAL | \$2,200.00 | TUBUTAMA   | TUBUTAMA   |
| 11044 | 44101 | X |  | SOCIAL | SPP-6507563 | ELVIA PERALTA BABUCA             | CARÁCTER CONFIDENCIAL | \$2,200.00 | TUBUTAMA   | TUBUTAMA   |
| 11045 | 44101 | X |  | SOCIAL | SPP-6507557 | JHOANA VERENICE TRASLAVINA URIAS | CARÁCTER CONFIDENCIAL | \$2,200.00 | TUBUTAMA   | TUBUTAMA   |
| 11046 | 44101 | X |  | SOCIAL | SPP-6507558 | MARTINA CELAYA MENDOZA           | CARÁCTER CONFIDENCIAL | \$2,200.00 | TUBUTAMA   | TUBUTAMA   |
| 11047 | 44101 | X |  | SOCIAL | SPP-6507553 | MATILDE ISABEL CERVANTES ORTIZ   | CARÁCTER CONFIDENCIAL | \$2,200.00 | TUBUTAMA   | TUBUTAMA   |
| 11048 | 44101 | X |  | SOCIAL | SPP-6507564 | ROSA EMILIA MORENO DIAZ          | CARÁCTER CONFIDENCIAL | \$2,200.00 | TUBUTAMA   | TUBUTAMA   |

PERÍODO 4TO BIMESTRE (JULIO-AGOSTO) DEL 2023

|       |       |   |  |        |             |                                    |                       |            |          |                   |
|-------|-------|---|--|--------|-------------|------------------------------------|-----------------------|------------|----------|-------------------|
| 11049 | 44101 | X |  | SOCIAL | SPP-6507559 | ROSARIO DEL CARMEN SANTOS MARTINEZ | CARÁCTER CONFIDENCIAL | \$2,200.00 | TUBUTAMA | TUBUTAMA          |
| 11050 | 44101 | X |  | SOCIAL | SPP-6607661 | ADRIANA RUIZ ESPINOZA              | CARÁCTER CONFIDENCIAL | \$2,200.00 | URES     | SAN PEDRO DE URES |
| 11051 | 44101 | X |  | SOCIAL | SPP-6607652 | PERLA SELENE CEJUDO FLORES         | CARÁCTER CONFIDENCIAL | \$2,200.00 | URES     | SAN PEDRO DE URES |
| 11052 | 44101 | X |  | SOCIAL | SPP-6607639 | SIPRIANA FLORES CARRIZOSA          | CARÁCTER CONFIDENCIAL | \$2,200.00 | URES     | SAN PEDRO DE URES |
| 11053 | 44101 | X |  | SOCIAL | SPP-6607653 | VIRGINIA RUIZ ROMERO               | CARÁCTER CONFIDENCIAL | \$2,200.00 | URES     | SAN PEDRO DE URES |
| 11054 | 44101 | X |  | SOCIAL | SPP-6607645 | YESENIA JACOB VASQUEZ              | CARÁCTER CONFIDENCIAL | \$2,200.00 | URES     | SAN PEDRO DE URES |
| 11055 | 44101 | X |  | SOCIAL | SPP-6610473 | YURIDIA SUSETH CEJUDO FLORES       | CARÁCTER CONFIDENCIAL | \$2,200.00 | URES     | SAN PEDRO DE URES |
| 11056 | 44101 | X |  | SOCIAL | SPP-6607914 | ALEJANDRA MENDEZ MEJIA             | CARÁCTER CONFIDENCIAL | \$2,200.00 | URES     | URES              |
| 11057 | 44101 | X |  | SOCIAL | SPP-6607657 | ALMA ROSA LOPEZ RODRIGUEZ          | CARÁCTER CONFIDENCIAL | \$2,200.00 | URES     | URES              |
| 11058 | 44101 | X |  | SOCIAL | SPP-6607660 | AURELIA VALENTINA PERAZA BERREYES  | CARÁCTER CONFIDENCIAL | \$2,200.00 | URES     | URES              |
| 11059 | 44101 | X |  | SOCIAL | SPP-6607647 | CARLA IBETH RUIZ LOPEZ             | CARÁCTER CONFIDENCIAL | \$2,200.00 | URES     | URES              |
| 11060 | 44101 | X |  | SOCIAL | SPP-6607646 | CARLA MELISSA MARTINEZ RUIZ        | CARÁCTER CONFIDENCIAL | \$2,200.00 | URES     | URES              |
| 11061 | 44101 | X |  | SOCIAL | SPP-6607659 | CARMEN LILIANA TARANGO VILLA       | CARÁCTER CONFIDENCIAL | \$2,200.00 | URES     | URES              |
| 11062 | 44101 | X |  | SOCIAL | SPP-6607636 | CONSUELO ACUNA DE LOS REYES        | CARÁCTER CONFIDENCIAL | \$2,200.00 | URES     | URES              |
| 11063 | 44101 | X |  | SOCIAL | SPP-6607638 | CRUZ DELIA VASQUEZ FUENTES         | CARÁCTER CONFIDENCIAL | \$2,200.00 | URES     | URES              |
| 11064 | 44101 | X |  | SOCIAL | SPP-6607643 | DANIELA AGUIRRE SIQUEIROS          | CARÁCTER CONFIDENCIAL | \$2,200.00 | URES     | URES              |
| 11065 | 44101 | X |  | SOCIAL | SPP-6607911 | DELFINA SALAZAR PEREIDA            | CARÁCTER CONFIDENCIAL | \$2,200.00 | URES     | URES              |
| 11066 | 44101 | X |  | SOCIAL | SPP-6607913 | ELSA GUADALUPE JACOB VASQUEZ       | CARÁCTER CONFIDENCIAL | \$2,200.00 | URES     | URES              |
| 11067 | 44101 | X |  | SOCIAL | SPP-6607640 | ERIKA MAGDALENA ESPINOZA CUIEL     | CARÁCTER CONFIDENCIAL | \$2,200.00 | URES     | URES              |
| 11068 | 44101 | X |  | SOCIAL | SPP-6607642 | FRANCISCA REYNA DUARTE ESPINOZA    | CARÁCTER CONFIDENCIAL | \$2,200.00 | URES     | URES              |
| 11069 | 44101 | X |  | SOCIAL | SPP-6607635 | JOSE ALFREDO MENDOZA SABORI        | CARÁCTER CONFIDENCIAL | \$2,200.00 | URES     | URES              |
| 11070 | 44101 | X |  | SOCIAL | SPP-6607644 | LUCIA DE LA VARA TORRES            | CARÁCTER CONFIDENCIAL | \$2,200.00 | URES     | URES              |
| 11071 | 44101 | X |  | SOCIAL | SPP-6607650 | LUZ MARIA VAZQUEZ DUARTE           | CARÁCTER CONFIDENCIAL | \$2,200.00 | URES     | URES              |
| 11072 | 44101 | X |  | SOCIAL | SPP-6607649 | MANUEL MENDOZA TORRES              | CARÁCTER CONFIDENCIAL | \$2,200.00 | URES     | URES              |
| 11073 | 44101 | X |  | SOCIAL | SPP-6607654 | MARGARITA MENDOZA SABORI           | CARÁCTER CONFIDENCIAL | \$2,200.00 | URES     | URES              |
| 11074 | 44101 | X |  | SOCIAL | SPP-6607656 | MARIA ELENA YOCUPICIO DUARTE       | CARÁCTER CONFIDENCIAL | \$2,200.00 | URES     | URES              |
| 11075 | 44101 | X |  | SOCIAL | SPP-6607641 | MARICELA VALENZUELA PAREDES        | CARÁCTER CONFIDENCIAL | \$2,200.00 | URES     | URES              |
| 11076 | 44101 | X |  | SOCIAL | SPP-6607658 | MARTHA MARISOL ESPINOZA BRAVO      | CARÁCTER CONFIDENCIAL | \$2,200.00 | URES     | URES              |
| 11077 | 44101 | X |  | SOCIAL | SPP-6607637 | MARTINA AGUIRRE CRUZ               | CARÁCTER CONFIDENCIAL | \$2,200.00 | URES     | URES              |

PERÍODO 4TO BIMESTRE (JULIO-AGOSTO) DEL 2023

|       |       |   |  |        |             |                                   |                       |            |                 |                  |
|-------|-------|---|--|--------|-------------|-----------------------------------|-----------------------|------------|-----------------|------------------|
| 11078 | 44101 | X |  | SOCIAL | SPP-6607912 | NOEMI ABIGAIL CASTELLANOS SALAZAR | CARÁCTER CONFIDENCIAL | \$2,200.00 | URES            | URES             |
| 11079 | 44101 | X |  | SOCIAL | SPP-6607648 | REFUGIO MENDEZ BRACAMONTE         | CARÁCTER CONFIDENCIAL | \$2,200.00 | URES            | URES             |
| 11080 | 44101 | X |  | SOCIAL | SPP-6607655 | ROSARIO GUADALUPE MUNOZ AYON      | CARÁCTER CONFIDENCIAL | \$2,200.00 | URES            | URES             |
| 11081 | 44101 | X |  | SOCIAL | SPP-6705497 | LUZ ELENA RUIZ RODRIGUEZ          | CARÁCTER CONFIDENCIAL | \$2,200.00 | VILLA HIDALGO   | SAN JUAN DEL RIO |
| 11082 | 44101 | X |  | SOCIAL | SPP-6705498 | MARTHA CECILIA RUIZ RODRIGUEZ     | CARÁCTER CONFIDENCIAL | \$2,200.00 | VILLA HIDALGO   | SAN JUAN DEL RIO |
| 11083 | 44101 | X |  | SOCIAL | SPP-6705499 | ANA ROSA ROMERO VALENCIA          | CARÁCTER CONFIDENCIAL | \$2,200.00 | VILLA HIDALGO   | VILLA HIDALGO    |
| 11084 | 44101 | X |  | SOCIAL | SPP-6705493 | DULCE OLIVIA ZAZUETA JUSACAMEA    | CARÁCTER CONFIDENCIAL | \$2,200.00 | VILLA HIDALGO   | VILLA HIDALGO    |
| 11085 | 44101 | X |  | SOCIAL | SPP-6705492 | EDITH SALCIDO HERRERA             | CARÁCTER CONFIDENCIAL | \$2,200.00 | VILLA HIDALGO   | VILLA HIDALGO    |
| 11086 | 44101 | X |  | SOCIAL | SPP-6705491 | GENOVEVA CAROLINA CHENO SOQUI     | CARÁCTER CONFIDENCIAL | \$2,200.00 | VILLA HIDALGO   | VILLA HIDALGO    |
| 11087 | 44101 | X |  | SOCIAL | SPP-6705496 | GUADALUPE SARAHI DURAZO DURAZO    | CARÁCTER CONFIDENCIAL | \$2,200.00 | VILLA HIDALGO   | VILLA HIDALGO    |
| 11088 | 44101 | X |  | SOCIAL | SPP-6705494 | LILIAN LIZETH RIOS SALCIDO        | CARÁCTER CONFIDENCIAL | \$2,200.00 | VILLA HIDALGO   | VILLA HIDALGO    |
| 11089 | 44101 | X |  | SOCIAL | SPP-6705502 | LUZ MARINA CORDOBA ARVIZU         | CARÁCTER CONFIDENCIAL | \$2,200.00 | VILLA HIDALGO   | VILLA HIDALGO    |
| 11090 | 44101 | X |  | SOCIAL | SPP-6705490 | MARIA DEL TRANSITO ROMERO GALAZ   | CARÁCTER CONFIDENCIAL | \$2,200.00 | VILLA HIDALGO   | VILLA HIDALGO    |
| 11091 | 44101 | X |  | SOCIAL | SPP-6705489 | MARIA GUADALUPE PECINA VILLASENOR | CARÁCTER CONFIDENCIAL | \$2,200.00 | VILLA HIDALGO   | VILLA HIDALGO    |
| 11092 | 44101 | X |  | SOCIAL | SPP-6705501 | MARIA TERESA MARTINEZ BELTRAN     | CARÁCTER CONFIDENCIAL | \$2,200.00 | VILLA HIDALGO   | VILLA HIDALGO    |
| 11093 | 44101 | X |  | SOCIAL | SPP-6705500 | MARISOL VELARDE SILVA             | CARÁCTER CONFIDENCIAL | \$2,200.00 | VILLA HIDALGO   | VILLA HIDALGO    |
| 11094 | 44101 | X |  | SOCIAL | SPP-6710141 | PAULA GUADALUPE MARTINEZ FLORES   | CARÁCTER CONFIDENCIAL | \$2,200.00 | VILLA HIDALGO   | VILLA HIDALGO    |
| 11095 | 44101 | X |  | SOCIAL | SPP-6705495 | SILVIA ADELITA DURAZO MADRID      | CARÁCTER CONFIDENCIAL | \$2,200.00 | VILLA HIDALGO   | VILLA HIDALGO    |
| 11096 | 44101 | X |  | SOCIAL | SPP-6810308 | JUANA ALICIA CORDOVA MOROYOQUI    | CARÁCTER CONFIDENCIAL | \$2,200.00 | VILLA PESQUEIRA | NACORI GRANDE    |
| 11097 | 44101 | X |  | SOCIAL | SPP-6810138 | LAURA ELENA NEYOI IBARRA          | CARÁCTER CONFIDENCIAL | \$2,200.00 | VILLA PESQUEIRA | NACORI GRANDE    |
| 11098 | 44101 | X |  | SOCIAL | SPP-6810307 | MARIA DEL ROSARIO DUARTE GONZALEZ | CARÁCTER CONFIDENCIAL | \$2,200.00 | VILLA PESQUEIRA | NACORI GRANDE    |
| 11099 | 44101 | X |  | SOCIAL | SPP-6810305 | MARIA JESUS OQUITA SANCHEZ        | CARÁCTER CONFIDENCIAL | \$2,200.00 | VILLA PESQUEIRA | NACORI GRANDE    |
| 11100 | 44101 | X |  | SOCIAL | SPP-6810474 | SOFIA GARCIA VELASQUEZ            | CARÁCTER CONFIDENCIAL | \$2,200.00 | VILLA PESQUEIRA | NACORI GRANDE    |
| 11101 | 44101 | X |  | SOCIAL | SPP-6810306 | MARIA ANA DOLORES MEJIA MOROYOQUI | CARÁCTER CONFIDENCIAL | \$2,200.00 | VILLA PESQUEIRA | VILLA PESQUEIRA  |
| 11102 | 44101 | X |  | SOCIAL | SPP-6910282 | MATILDE BACASEHUA ENRIQUEZ        | CARÁCTER CONFIDENCIAL | \$2,200.00 | YECORA          | SAN NICOLAS      |
| 11103 | 44101 | X |  | SOCIAL | SPP-6908804 | AIDA LUZ MELENDREZ MELENDREZ      | CARÁCTER CONFIDENCIAL | \$2,200.00 | YECORA          | SANTA ROSA       |
| 11104 | 44101 | X |  | SOCIAL | SPP-6908825 | ANA DELIA MELENDREZ HOLGUIN       | CARÁCTER CONFIDENCIAL | \$2,200.00 | YECORA          | SANTA ROSA       |
| 11105 | 44101 | X |  | SOCIAL | SPP-6909065 | CARMINA AMAVIZCA MELENDREZ        | CARÁCTER CONFIDENCIAL | \$2,200.00 | YECORA          | SANTA ROSA       |
| 11106 | 44101 | X |  | SOCIAL | SPP-6908803 | DELFINA PEREZ OBREGON             | CARÁCTER CONFIDENCIAL | \$2,200.00 | YECORA          | SANTA ROSA       |



PERÍODO 4TO BIMESTRE (JULIO-AGOSTO) DEL 2023

|       |       |   |  |        |             |                                     |                       |            |        |            |
|-------|-------|---|--|--------|-------------|-------------------------------------|-----------------------|------------|--------|------------|
| 11107 | 44101 | X |  | SOCIAL | SPP-6908821 | DENIA CARINA MELENDREZ ROCHA        | CARÁCTER CONFIDENCIAL | \$2,200.00 | YECORA | SANTA ROSA |
| 11108 | 44101 | X |  | SOCIAL | SPP-6910274 | DINORA MOLINA VALENZUELA            | CARÁCTER CONFIDENCIAL | \$2,200.00 | YECORA | SANTA ROSA |
| 11109 | 44101 | X |  | SOCIAL | SPP-6910275 | GUADALUPE PAREDES YESCA             | CARÁCTER CONFIDENCIAL | \$2,200.00 | YECORA | SANTA ROSA |
| 11110 | 44101 | X |  | SOCIAL | SPP-6908809 | LORENA BLAINE GARCIA                | CARÁCTER CONFIDENCIAL | \$2,200.00 | YECORA | SANTA ROSA |
| 11111 | 44101 | X |  | SOCIAL | SPP-6910295 | MARIA DEL CARMEN MURRIETA AMAVIZCA  | CARÁCTER CONFIDENCIAL | \$2,200.00 | YECORA | SANTA ROSA |
| 11112 | 44101 | X |  | SOCIAL | SPP-6908827 | NORBERTA ROCHA HOLGUIN              | CARÁCTER CONFIDENCIAL | \$2,200.00 | YECORA | SANTA ROSA |
| 11113 | 44101 | X |  | SOCIAL | SPP-6910281 | SULEMA DENNISE MELENDREZ MURRIETA   | CARÁCTER CONFIDENCIAL | \$2,200.00 | YECORA | SANTA ROSA |
| 11114 | 44101 | X |  | SOCIAL | SPP-6909064 | TELMA YADIRA HOLGUIN AVILEZ         | CARÁCTER CONFIDENCIAL | \$2,200.00 | YECORA | SANTA ROSA |
| 11115 | 44101 | X |  | SOCIAL | SPP-6908826 | YESICA EDITH ROCHA PEREZ            | CARÁCTER CONFIDENCIAL | \$2,200.00 | YECORA | SANTA ROSA |
| 11116 | 44101 | X |  | SOCIAL | SPP-6908802 | AMPARO TERAN VALENZUELA             | CARÁCTER CONFIDENCIAL | \$2,200.00 | YECORA | TEPOCA     |
| 11117 | 44101 | X |  | SOCIAL | SPP-6910283 | ANA TERESA GONZALEZ QUIJADA         | CARÁCTER CONFIDENCIAL | \$2,200.00 | YECORA | TEPOCA     |
| 11118 | 44101 | X |  | SOCIAL | SPP-6910285 | ANAHI JACQUELINE MARTINEZ MONGE     | CARÁCTER CONFIDENCIAL | \$2,200.00 | YECORA | TEPOCA     |
| 11119 | 44101 | X |  | SOCIAL | SPP-6910291 | BERTHA ORALIA VALENZUELA VALENZUELA | CARÁCTER CONFIDENCIAL | \$2,200.00 | YECORA | TEPOCA     |
| 11120 | 44101 | X |  | SOCIAL | SPP-6908830 | EDENIA VASQUEZ MOLINA               | CARÁCTER CONFIDENCIAL | \$2,200.00 | YECORA | TEPOCA     |
| 11121 | 44101 | X |  | SOCIAL | SPP-6910273 | JORGE LUIS QUIJADA TERAN            | CARÁCTER CONFIDENCIAL | \$2,200.00 | YECORA | TEPOCA     |
| 11122 | 44101 | X |  | SOCIAL | SPP-6908824 | MARIA REYES MOLINA TERAN            | CARÁCTER CONFIDENCIAL | \$2,200.00 | YECORA | TEPOCA     |
| 11123 | 44101 | X |  | SOCIAL | SPP-6908823 | MARIA VALENZUELA MOLINA             | CARÁCTER CONFIDENCIAL | \$2,200.00 | YECORA | TEPOCA     |
| 11124 | 44101 | X |  | SOCIAL | SPP-6910293 | NAYELI MOLINA VALENZUELA            | CARÁCTER CONFIDENCIAL | \$2,200.00 | YECORA | TEPOCA     |
| 11125 | 44101 | X |  | SOCIAL | SPP-6908800 | NOLBERTA TERAN TERAN                | CARÁCTER CONFIDENCIAL | \$2,200.00 | YECORA | TEPOCA     |
| 11126 | 44101 | X |  | SOCIAL | SPP-6908801 | NORMA SANTACRUZ VALENZUELA          | CARÁCTER CONFIDENCIAL | \$2,200.00 | YECORA | TEPOCA     |
| 11127 | 44101 | X |  | SOCIAL | SPP-6910383 | RAMONA CORONADO HOLGUIN             | CARÁCTER CONFIDENCIAL | \$2,200.00 | YECORA | TEPOCA     |
| 11128 | 44101 | X |  | SOCIAL | SPP-6908794 | ADELINA SALAS ROMERO                | CARÁCTER CONFIDENCIAL | \$2,200.00 | YECORA | YECORA     |
| 11129 | 44101 | X |  | SOCIAL | SPP-6908834 | ALEJANDRA MOLINA GRACIA             | CARÁCTER CONFIDENCIAL | \$2,200.00 | YECORA | YECORA     |
| 11130 | 44101 | X |  | SOCIAL | SPP-6908816 | ANA LAURA RAMOS MEDINA              | CARÁCTER CONFIDENCIAL | \$2,200.00 | YECORA | YECORA     |
| 11131 | 44101 | X |  | SOCIAL | SPP-6908813 | ANA MARIA DUARTE SANTOS             | CARÁCTER CONFIDENCIAL | \$2,200.00 | YECORA | YECORA     |
| 11132 | 44101 | X |  | SOCIAL | SPP-6908835 | ANAVEL ACUNA MOLINA                 | CARÁCTER CONFIDENCIAL | \$2,200.00 | YECORA | YECORA     |
| 11133 | 44101 | X |  | SOCIAL | SPP-6908822 | ANGELICA GUADALUPE LOPEZ GUILLEN    | CARÁCTER CONFIDENCIAL | \$2,200.00 | YECORA | YECORA     |
| 11134 | 44101 | X |  | SOCIAL | SPP-6908805 | ANGELICA GUZMAN CARRANCO            | CARÁCTER CONFIDENCIAL | \$2,200.00 | YECORA | YECORA     |
| 11135 | 44101 | X |  | SOCIAL | SPP-6908831 | BELMA ALVAREZ RAMOS                 | CARÁCTER CONFIDENCIAL | \$2,200.00 | YECORA | YECORA     |

PERÍODO 4TO BIMESTRE (JULIO-AGOSTO) DEL 2023

|       |       |   |  |        |             |  |                       |            |        |        |
|-------|-------|---|--|--------|-------------|--|-----------------------|------------|--------|--------|
| 11136 | 44101 | X |  | SOCIAL | SPP-6910290 | BERTHA ALICIA DUARTE RODRIGUEZ           | CARÁCTER CONFIDENCIAL | \$2,200.00 | YECORA | YECORA |
| 11137 | 44101 | X |  | SOCIAL | SPP-6910278 | CAROLINA GONZALEZ MERCADO                | CARÁCTER CONFIDENCIAL | \$2,200.00 | YECORA | YECORA |
| 11138 | 44101 | X |  | SOCIAL | SPP-6908798 | CRISTINA VALENZUELA GRIJALVA             | CARÁCTER CONFIDENCIAL | \$2,200.00 | YECORA | YECORA |
| 11139 | 44101 | X |  | SOCIAL | SPP-6908811 | DANITZA ESPERANZA ESPINOZA GRIJALVA      | CARÁCTER CONFIDENCIAL | \$2,200.00 | YECORA | YECORA |
| 11140 | 44101 | X |  | SOCIAL | SPP-6910280 | EDITH ACUNA MOLINA                       | CARÁCTER CONFIDENCIAL | \$2,200.00 | YECORA | YECORA |
| 11141 | 44101 | X |  | SOCIAL | SPP-6908796 | FERNANDA DUARTE MONTES                   | CARÁCTER CONFIDENCIAL | \$2,200.00 | YECORA | YECORA |
| 11142 | 44101 | X |  | SOCIAL | SPP-6908807 | FRANCISCA SALAS ESTRADA                  | CARÁCTER CONFIDENCIAL | \$2,200.00 | YECORA | YECORA |
| 11143 | 44101 | X |  | SOCIAL | SPP-6908817 | GRACIELA JACOBO VEGA                     | CARÁCTER CONFIDENCIAL | \$2,200.00 | YECORA | YECORA |
| 11144 | 44101 | X |  | SOCIAL | SPP-6910284 | GREGORIA CONTRERAS CASIMIRO              | CARÁCTER CONFIDENCIAL | \$2,200.00 | YECORA | YECORA |
| 11145 | 44101 | X |  | SOCIAL | SPP-6909066 | HERMES MELENDREZ TARAZON                 | CARÁCTER CONFIDENCIAL | \$2,200.00 | YECORA | YECORA |
| 11146 | 44101 | X |  | SOCIAL | SPP-6908832 | JUANA ISABEL GUTIERREZ GUILLEN           | CARÁCTER CONFIDENCIAL | \$2,200.00 | YECORA | YECORA |
| 11147 | 44101 | X |  | SOCIAL | SPP-6908820 | JUANA MENDOZA FIGUEROA                   | CARÁCTER CONFIDENCIAL | \$2,200.00 | YECORA | YECORA |
| 11148 | 44101 | X |  | SOCIAL | SPP-6910289 | KIMBERLY BERENICE ROMERO LAO             | CARÁCTER CONFIDENCIAL | \$2,200.00 | YECORA | YECORA |
| 11149 | 44101 | X |  | SOCIAL | SPP-6908812 | LILIA GUADALUPE VALENZUELA GRIJALVA      | CARÁCTER CONFIDENCIAL | \$2,200.00 | YECORA | YECORA |
| 11150 | 44101 | X |  | SOCIAL | SPP-6908792 | LISBEYDY YOANA AGUERO DUARTE             | CARÁCTER CONFIDENCIAL | \$2,200.00 | YECORA | YECORA |
| 11151 | 44101 | X |  | SOCIAL | SPP-6908833 | LIZ GUADALUPE ACUNA MOLINA               | CARÁCTER CONFIDENCIAL | \$2,200.00 | YECORA | YECORA |
| 11152 | 44101 | X |  | SOCIAL | SPP-6908815 | LLUVIA MARCELINA ARANZAZU DUARTE MENDOZA | CARÁCTER CONFIDENCIAL | \$2,200.00 | YECORA | YECORA |
| 11153 | 44101 | X |  | SOCIAL | SPP-6908799 | LUZ MARIA TADEO GILAREMOS                | CARÁCTER CONFIDENCIAL | \$2,200.00 | YECORA | YECORA |
| 11154 | 44101 | X |  | SOCIAL | SPP-6908795 | MANUELA GARCIA GUTIERREZ                 | CARÁCTER CONFIDENCIAL | \$2,200.00 | YECORA | YECORA |
| 11155 | 44101 | X |  | SOCIAL | SPP-6908829 | MARIA AZUCENA LOPEZ GONZALEZ             | CARÁCTER CONFIDENCIAL | \$2,200.00 | YECORA | YECORA |
| 11156 | 44101 | X |  | SOCIAL | SPP-6908808 | MARIA JESUS QUIJADA MARTINEZ             | CARÁCTER CONFIDENCIAL | \$2,200.00 | YECORA | YECORA |
| 11157 | 44101 | X |  | SOCIAL | SPP-6910286 | MARLIN LOPEZ HOLGUIN                     | CARÁCTER CONFIDENCIAL | \$2,200.00 | YECORA | YECORA |
| 11158 | 44101 | X |  | SOCIAL | SPP-6910277 | MARTHA GABRIELA GARCIA OCHOA             | CARÁCTER CONFIDENCIAL | \$2,200.00 | YECORA | YECORA |
| 11159 | 44101 | X |  | SOCIAL | SPP-6908819 | MERCEDEZ OCHOA MERAZ                     | CARÁCTER CONFIDENCIAL | \$2,200.00 | YECORA | YECORA |
| 11160 | 44101 | X |  | SOCIAL | SPP-6908818 | MINERVA CELIS MERAZ                      | CARÁCTER CONFIDENCIAL | \$2,200.00 | YECORA | YECORA |
| 11161 | 44101 | X |  | SOCIAL | SPP-6908806 | OSCAR MARTINEZ IBARRA                    | CARÁCTER CONFIDENCIAL | \$2,200.00 | YECORA | YECORA |
| 11162 | 44101 | X |  | SOCIAL | SPP-6910292 | PATRICIA ELENA OROS PEREZ                | CARÁCTER CONFIDENCIAL | \$2,200.00 | YECORA | YECORA |
| 11163 | 44101 | X |  | SOCIAL | SPP-6908810 | REYNA ISABEL MEDINA AGUIAR               | CARÁCTER CONFIDENCIAL | \$2,200.00 | YECORA | YECORA |
| 11164 | 44101 | X |  | SOCIAL | SPP-6908793 | ROSA MARIA DUARTE MONTES                 | CARÁCTER CONFIDENCIAL | \$2,200.00 | YECORA | YECORA |

PERÍODO 4TO BIMESTRE (JULIO-AGOSTO) DEL 2023

|       |       |   |  |        |             |                                |                          |            |        |        |
|-------|-------|---|--|--------|-------------|--------------------------------|--------------------------|------------|--------|--------|
| 11165 | 44101 | X |  | SOCIAL | SPP-6908828 | SOCORRO AGUAYO HERNANDEZ       | CARÁCTER<br>CONFIDENCIAL | \$2,200.00 | YECORA | YECORA |
| 11166 | 44101 | X |  | SOCIAL | SPP-6908797 | SOCORRO DUARTE LAO             | CARÁCTER<br>CONFIDENCIAL | \$2,200.00 | YECORA | YECORA |
| 11167 | 44101 | X |  | SOCIAL | SPP-6910294 | SULEMA AMADO ACUNA             | CARÁCTER<br>CONFIDENCIAL | \$2,200.00 | YECORA | YECORA |
| 11168 | 44101 | X |  | SOCIAL | SPP-6910279 | VERONICA OCHOA MERAZ           | CARÁCTER<br>CONFIDENCIAL | \$2,200.00 | YECORA | YECORA |
| 11169 | 44101 | X |  | SOCIAL | SPP-6908814 | VIRIDIANA NOHEMI RAMOS MEDINA  | CARÁCTER<br>CONFIDENCIAL | \$2,200.00 | YECORA | YECORA |
| 11170 | 44101 | X |  | SOCIAL | SPP-6910276 | YADIRA BERENICE CEBALLOS LOPEZ | CARÁCTER<br>CONFIDENCIAL | \$2,200.00 | YECORA | YECORA |
| 11171 | 44101 | X |  | SOCIAL | SPP-6910287 | YISEL EDITH PENA OROS          | CARÁCTER<br>CONFIDENCIAL | \$2,200.00 | YECORA | YECORA |
| 11172 | 44101 | X |  | SOCIAL | SPP-6910288 | YOLANDA MERAZ MELENDREZ        | CARÁCTER<br>CONFIDENCIAL | \$2,200.00 | YECORA | YECORA |